

KORONABIRUSAREN EGOERA EPIDEMIOLOGIKOA EUSKADIN (COVID-19) -- 2022EKO MAIATZAREN 30etik MAIATZAREN 5era arte EGIATZATUTAKO TESTEN EMAITZAK--

SITUACIÓN EPIDEMIOLÓGICA DEL CORONAVIRUS (COVID-19) EN EUSKADI -- RESULTADOS DE TESTS VALIDADOS DEL 30 de MAYO al 05 DE JUNIO DE 2022--

Osasun Sailburuordetza / Viceconsejería de Salud
COVID Informazio Zerbitzua / Servicio de Información COVID



ADIERAZLE NAGUSIAK --2022/06/06 INDICADORES PRINCIPALES

Populazio orokorra – Población general

Asteko positibo kopurua / Número de positivos semanal 4.172	7 eguneko Inzidentzia metatuaren tasa / Tasa de incidencia acumulada en 7 días 190,22	7 eguneko tasen arrazoia / Razón de tasas en 7 días 0,91
14 eguneko Inzidentzia metatuaren tasa / Tasa de incidencia acumulada en 14 días 400,10	14 eguneko tasen arrazoia/ Razón de tasas en 14 días 0,83	

60 urtez gorakoen populazioa – Población de 60 o más años

Asteko positibo kopurua / Número de positivos semanal 2.723	7 eguneko inzidentzia metatuaren tasa / Tasa de incidencia acumulada en 7 días 395,17	7 eguneko tasen arrazoia / Razón de tasas en 7 días 0,92
14 eguneko inzidentzia metatuaren tasa / Tasa de incidencia acumulada en 14 días 822,56	14 eguneko tasen arrazoia/ Razón de tasas en 14 días 0,86	

IMPACTO EN EL SISTEMA SANITARIO

Ospitaleratu kopurua / Número de personas ingresadas en planta 369	ZIUn ospitaleratu kopurua/ Número de personas ingresadas en UCI 14
---	---

FALLECIMIENTOS

Covid-aren ondorioz hildakoak / Personas fallecidas a causa del Covid 15	Pandemian hildakoak guztira / Total de fallecidos en pandemia 6.939 (+52)
---	--

OPEN DATA:

Informe honetan argitaratzen diren datu guztiak hurrengo webgunean dituzue eskuragarri. / Todos los datos publicados en este informe están disponibles en la siguiente página web.

<https://opendata.euskadi.eus/catalogo/-/evolucion-del-coronavirus-covid-19-en-euskadi/>

TXOSTENEAN ORAIN ARTE ARAZTU EDO ZUZENDU DIREN AKATSAK ERRORES DEPURADOS O CORREGIDOS HASTA LA FECHA EN EL INFORME

Txosten honen informazioa etengabe berrikusten eta arazten ari da. Baliteke, gardentasunaren mesedetan, akats puntualen bat egotea, gerora zuzenduko dena. / La información de este informe está continuamente siendo revisada y depurada. En aras de la transparencia puede que haya algún error puntual que se corregirá posteriormente.

KORONABIRUSAREN EGOERA EPIDEMIOLOGIKOA EUSKADIN (COVID-19)
-- 2022EKO MAIATZAREN 30etik MAIATZAREN 5era arte EGIAZTATUTAKO TESTEN EMAITZAK--

SITUACIÓN EPIDEMIOLÓGICA DEL CORONAVIRUS (COVID-19) EN EUSKADI
-- RESULTADOS DE TESTS VALIDADOS DEL 30 de MAYO al 05 DE JUNIO DE 2022--

	Egindako test diagnostiko kopurua / Número de test diagnósticos realizados:	Emaizta positibo kopurua / Número de resultados positivos:	Emaizta positiboen ehunekoa / Porcentaje de test positivos:
30/05	3.947	706	17,9%
31/05	4.087	773	18,9%
01/06	3.712	736	19,8%
02/06	2.835	658	23,2%
03/06	2.880	720	25,0%
04/06	1.876	315	16,8%
05/06	1.861	264	14,2%
Populazio osoa / Población total			
30/05 - 05/06	21.198	4.172	19,7%
60 urtez gorakoen populazioa / Población mayor de 60 años			
30/05 - 05/06	10.927	2.664	24,4%

**INZIDENTZIA TASA METATUA 100,000 BIZTANLEKO POPULAZIO OSOAN ETA 60 URTETIK GORAKOETAN /
TASA DE INCIDENCIA ACUMULADA POR 100,000 HABITANTES EN EL TOTAL DE LA POBLACIÓN Y EN MAYORES DE 60 AÑOS**

	14 eguneko inzidentzia tasa metatua/ Tasa de incidencia acumulada de 14 días				7 eguneko inzidentzia tasa metatua/ Tasa de incidencia acumulada de 7 días			
	Populazio osoa/ Población total		60 urtez gorakoak/ Mayores de 60 años		Populazio osoa/ Población total		60 urtez gorakoak/ Mayores de 60 años	
	Tasa	Razón	Tasa	Razón	Tasa	Razón	Tasa	Razón
30/05	465,58	0,82	928,21	0,85	206,09	0,79	420,28	0,83
31/05	443,51	0,81	894,25	0,84	201,44	0,83	412,15	0,85
01/06	429,87	0,81	873,21	0,84	199,48	0,87	410,26	0,89
02/06	413,05	0,80	844,33	0,83	194,37	0,89	404,31	0,92
03/06	408,67	0,82	839,10	0,86	193,87	0,90	403,73	0,93
04/06	403,47	0,82	827,20	0,85	189,36	0,88	390,96	0,90
05/06	400,10	0,83	822,56	0,86	190,22	0,91	395,17	0,92

7 EGUNeko INZIDENTZIA TASA METATUA 100,000 BIZTANLEKO HERRIALDE HISTORIKOAREN ARABERA / TASA DE INCIDENCIA ACUMULADA DE 7 DÍAS POR 100,000 HABITANTES SEGÚN SU TERRITORIO HISTÓRICO

	Araba		Bizkaia		Gipuzkoa	
	Tasa	Razón	Tasa	Razón	Tasa	Razón
30/05	195,04	0,65	230,05	0,82	168,04	0,80
31/05	185,65	0,68	221,65	0,83	171,38	0,90
01/06	188,98	0,76	216,06	0,85	172,91	0,93
02/06	187,17	0,80	212,30	0,88	164,00	0,92
03/06	185,95	0,87	207,15	0,87	171,10	0,98
04/06	186,86	0,90	201,03	0,85	166,79	0,96
05/06	183,23	0,93	201,03	0,86	171,24	0,99

14 EGUNeko INZIDENTZIA TASA METATUA 100,000 BIZTANLEKO HERRIALDE HISTORIKOAREN ARABERA / TASA DE INCIDENCIA ACUMULADA DE 14 DÍAS POR 100,000 HABITANTES SEGÚN SU TERRITORIO HISTÓRICO

	Araba		Bizkaia		Gipuzkoa	
	Tasa	Razón	Tasa	Razón	Tasa	Razón
30/05	496,08	0,79	510,00	0,85	379,34	0,80
31/05	460,04	0,75	489,20	0,82	361,67	0,81
01/06	438,54	0,75	470,93	0,82	359,72	0,83
02/06	420,06	0,75	454,67	0,82	342,75	0,81
03/06	398,56	0,74	445,67	0,83	344,98	0,86
04/06	395,53	0,75	438,68	0,82	341,36	0,86
05/06	381,30	0,74	434,57	0,82	344,00	0,87

**AZKEN EGUNEKO KASU POSITIBO BERRIAK ADIN-TARTEKA /
NUEVOS CASOS POSITIVOS DEL ÚLTIMO DÍA POR GRUPOS DE EDAD**

30/05	Kasu positibo kopurua / Número de casos positivos	100.000 biztanleko 14 eguneko inzidentzia tasa metatua/ Tasa de incidencia acumulada en 14 días por 100.000 habitantes	Tasen arrazoia/ Razón de tasas I(D)/I(D-7)
0-9	3	52,11	0,69
10-19	1	45,82	0,64
20-29	10	141,55	0,79
30-39	17	293,60	0,79
40-49	17	262,99	0,75
50-59	31	303,59	0,81
60-69	48	704,21	0,83
70-79	70	881,07	0,85
80-89	55	991,61	0,93
>=90	12	798,50	0,88

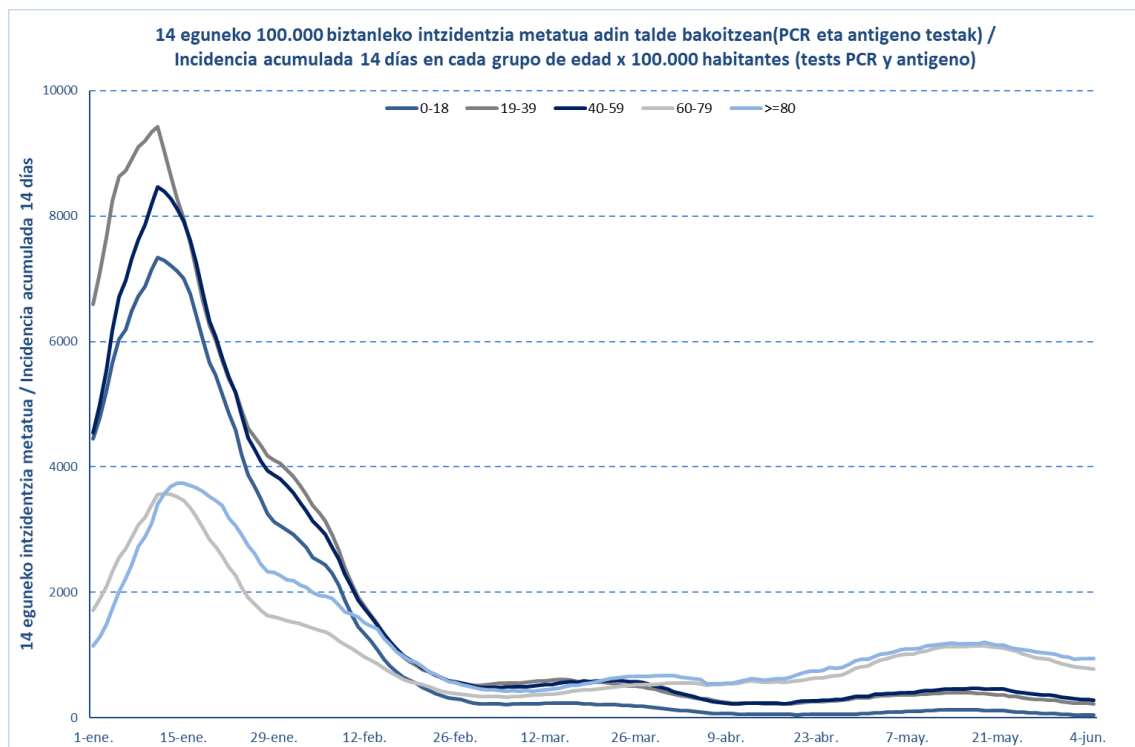

30/05	Kasu positibo kopurua / Número de casos positivos	100.000 biztanleko 14 eguneko inzidentzia tasa metatua/ Tasa de incidencia acumulada en 14 días por 100.000 habitantes	Tasen arrazoia/ Razón de tasas I(D)/I(D-7)
0-2	1	131,56	0,74
3-5	1	16,17	0,69
6-12	1	22,80	0,48
13-16	1	37,25	0,57
17-18	0	83,04	0,85

**OINARRIZKO BIRSORKUNTZA TASA /
NÚMERO REPRODUCTIVO BÁSICO**

	Euskadi (%95 IC)	Araba	Bizkaia	Gipuzkoa
30/05	0,91 (0,88; 0,93)	0,83	0,92	0,92
31/05	0,91 (0,88; 0,94)	0,83	0,91	0,96
01/06	0,92 (0,90; 0,95)	0,89	0,91	0,99
02/06	0,92 (0,89; 0,95)	0,92	0,91	0,95
03/06	0,94 (0,91; 0,97)	0,94	0,91	0,99
04/06	0,93 (0,91; 0,96)	0,97	0,90	0,98
05/06	0,95 (0,93; 0,98)	0,96	0,93	1,01

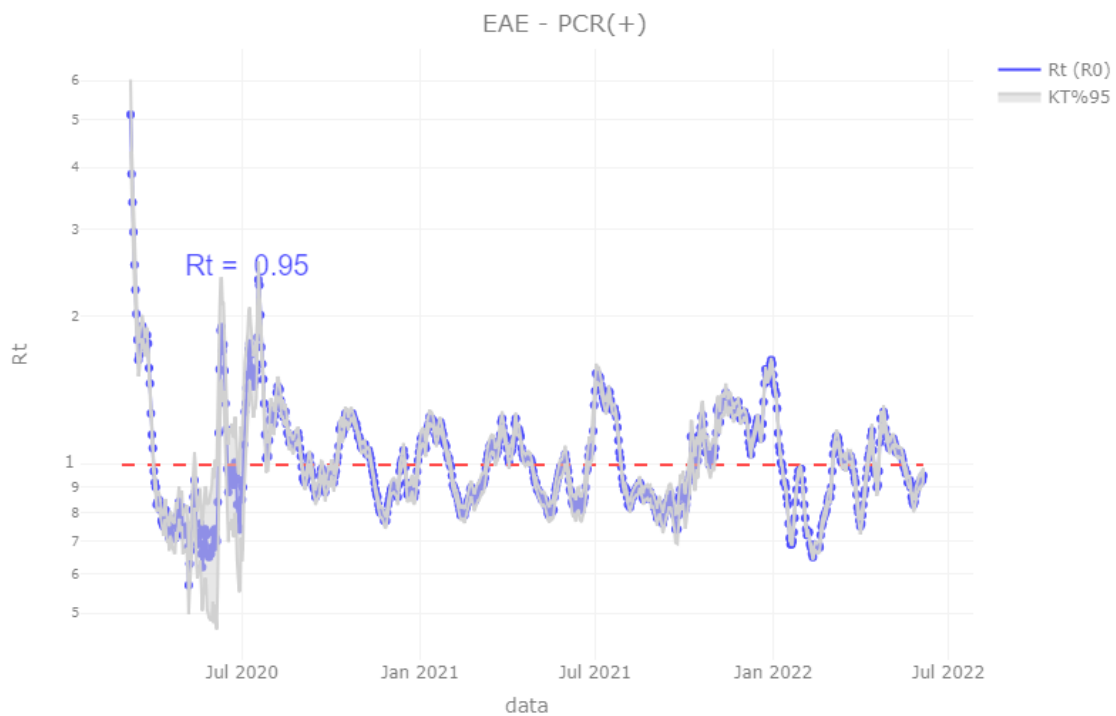

TEST DIAGNOSTIKOA EGITEKO ARRAZOA EMAITZA POSITIBOA DUTEN KASUETAN/ MOTIVO DE REALIZACIÓN DEL TEST DIAGNÓSTICO EN CASOS CON RESULTADO POSITIVO

	Kontaktua izatea / Ser contacto *	Sintomak izatea / Ser sintomáticos *	Beste arrazoi bat / Otro motivo *
30/05	5,8%	66,6%	27,7%
31/05	5,9%	66,1%	28,0%
01/06	5,8%	69,3%	25,0%
02/06	5,5%	71,0%	23,5%
03/06	5,4%	69,8%	24,8%
04/06	5,0%	69,7%	25,3%
05/06	5,1%	69,3%	25,6%

*Azken 7 egunetako emaitzen batazbestekoa / Media de los resultados de los últimos 7 días.

BALIABIDE ASISTENTZIALEN ERABILERA / UTILIZACIÓN DE LOS RECURSOS ASISTENCIALES

	ZIUn ospitaleratuak Osakidetzan/ Personas ingresadas en UCI en Osakidetza	Ospitaleratze berriak Osakidetzan/ Nuevos ingresos en planta en Osakidetza	Osakidetzan ospitaleratuta daudenak / Personas ingresadas en planta en Osakidetza
23/05	12	51	347
24/05	11	42	337
25/05	17	56	328
26/05	17	49	314
27/05	17	58	292
28/05	13	40	324
29/05	13	24	340
30/05	12	47	338
31/05	9	34	318
01/06	8	53	325
02/06	11	54	335
03/06	13	68	329
04/06	13	45	343
05/06	14	39	369

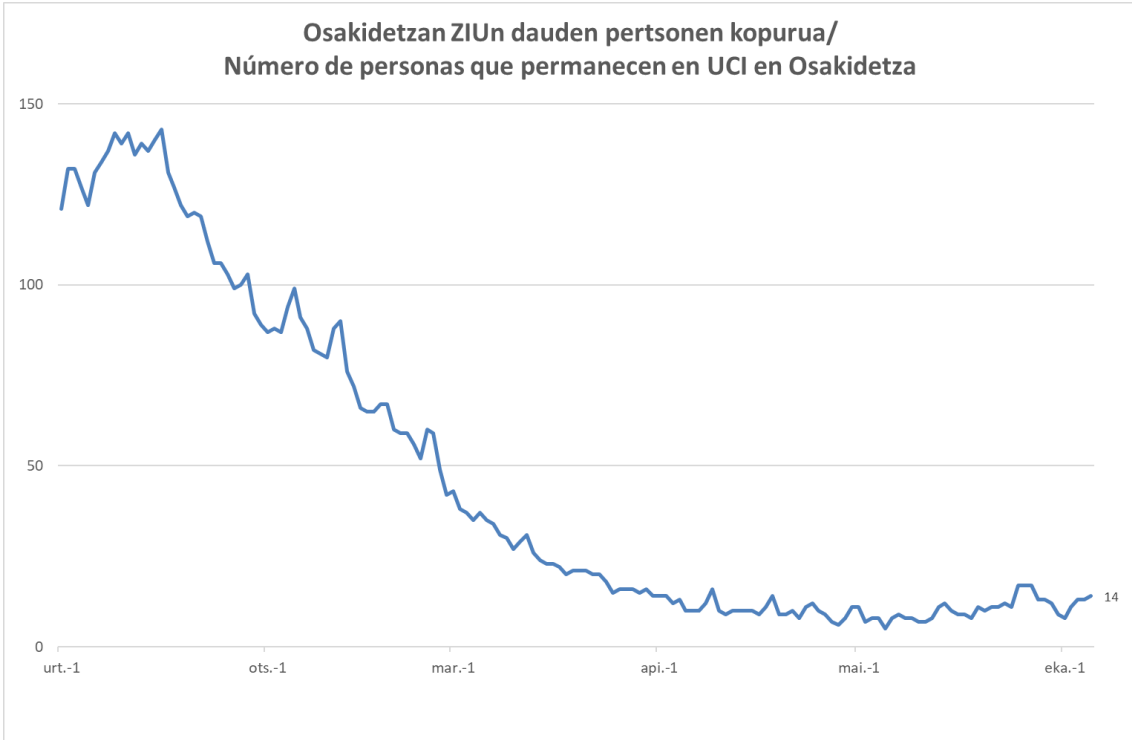
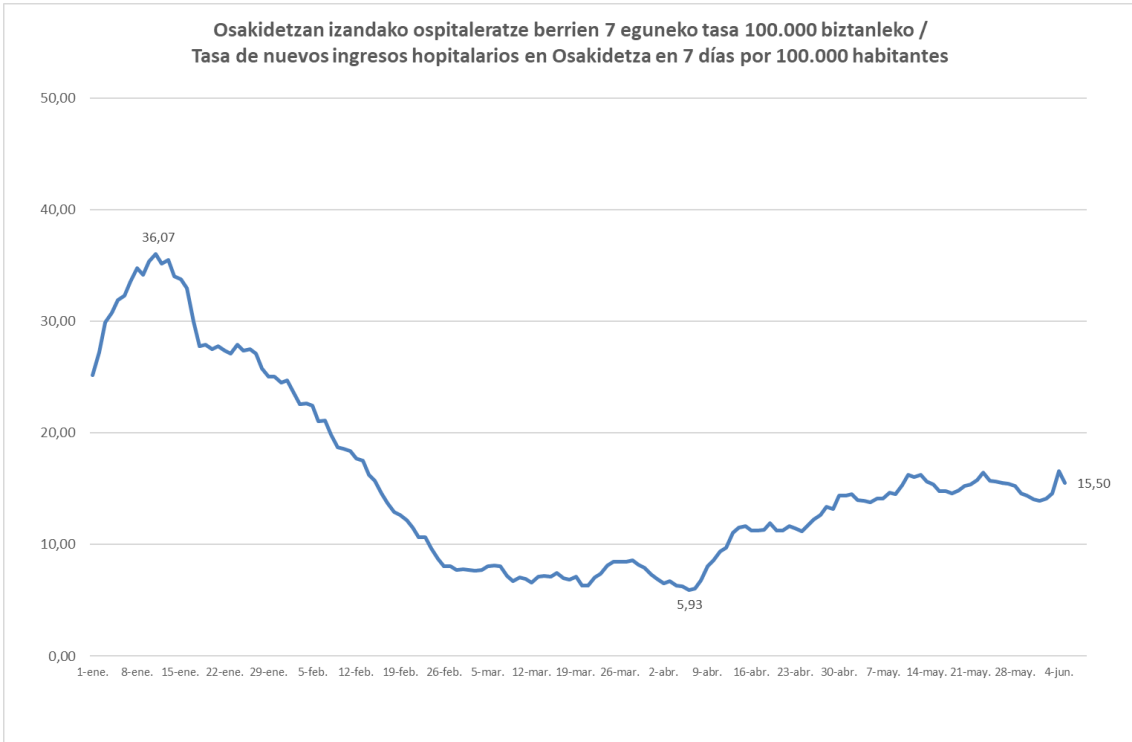

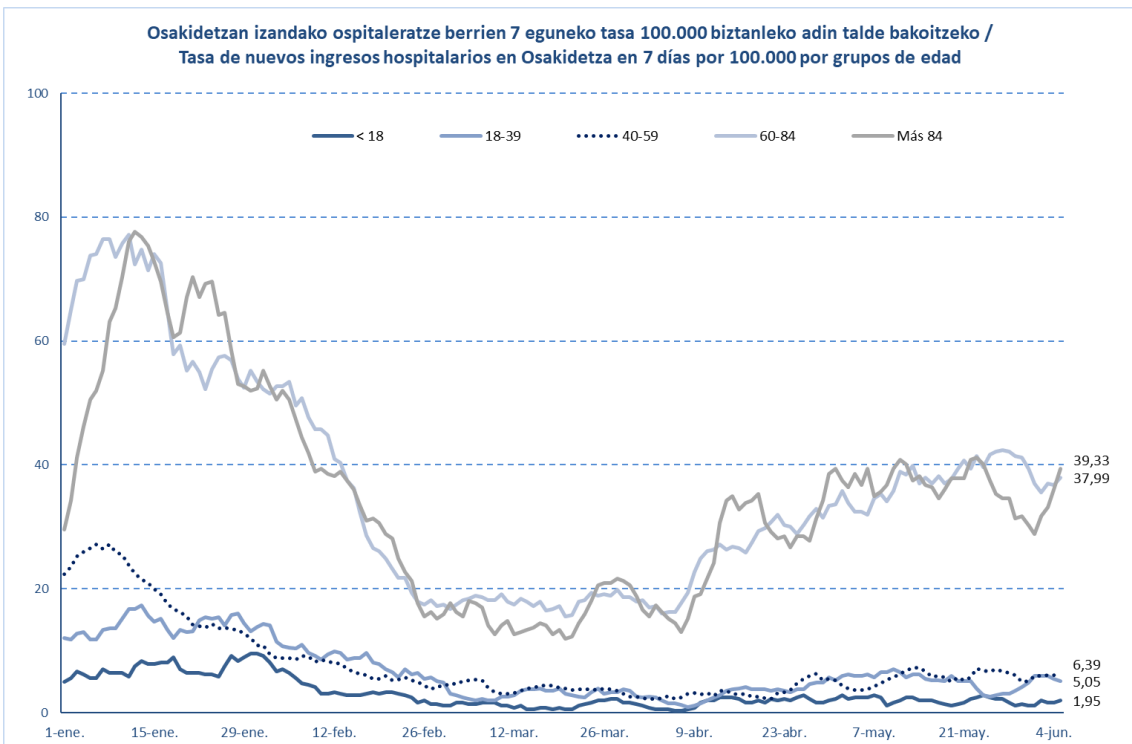
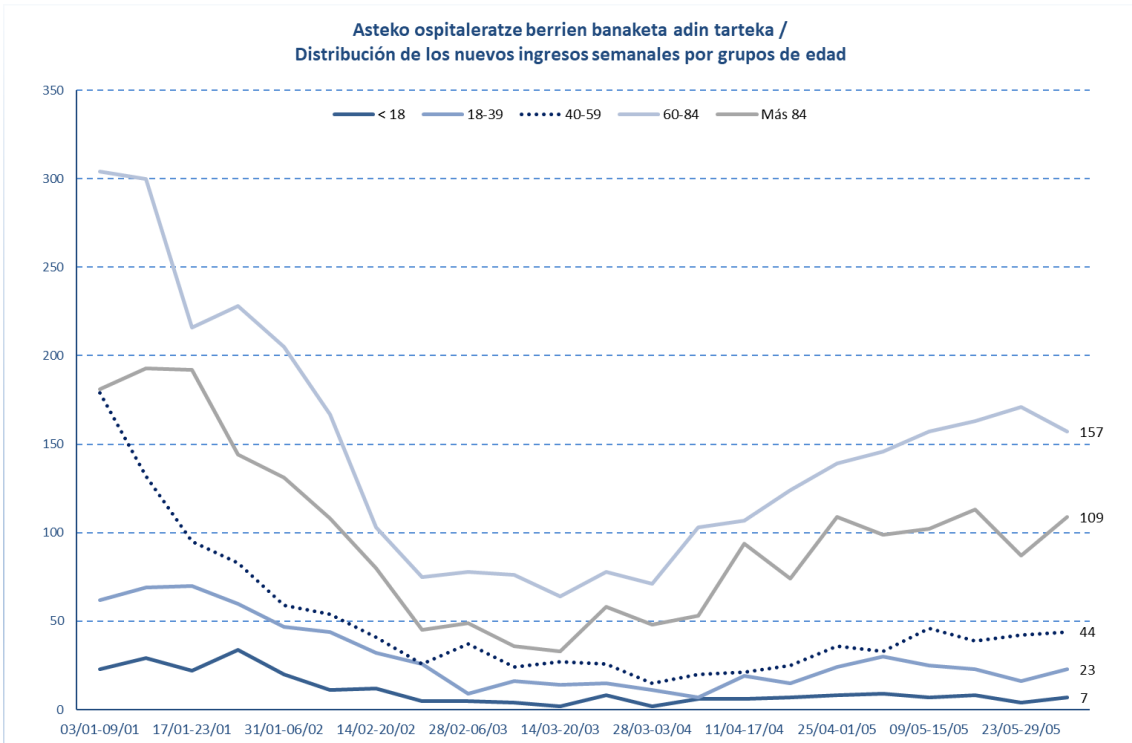

HILGARRITASUNA / LETALIDAD

Fallecimientos totales registrados en la última semana *	52
Fallecimientos por Covid registrados en la última semana *	15

Adina Edad	Hildakoak Fallecimientos**	Hilgarritasuna Letalidad
0 - 9	2	0,0%
10 - 19	1	0,0%
20 - 29	10	0,0%
30 - 39	24	0,0%
40 - 49	79	0,1%
50 - 59	210	0,2%
60 - 69	568	0,9%
70 - 79	1.315	2,9%
80 - 89	2.716	9,2%
Más de 90 edo gehiago	1.979	18,4%
GUZTIRA / TOTAL	6.939	1,0%

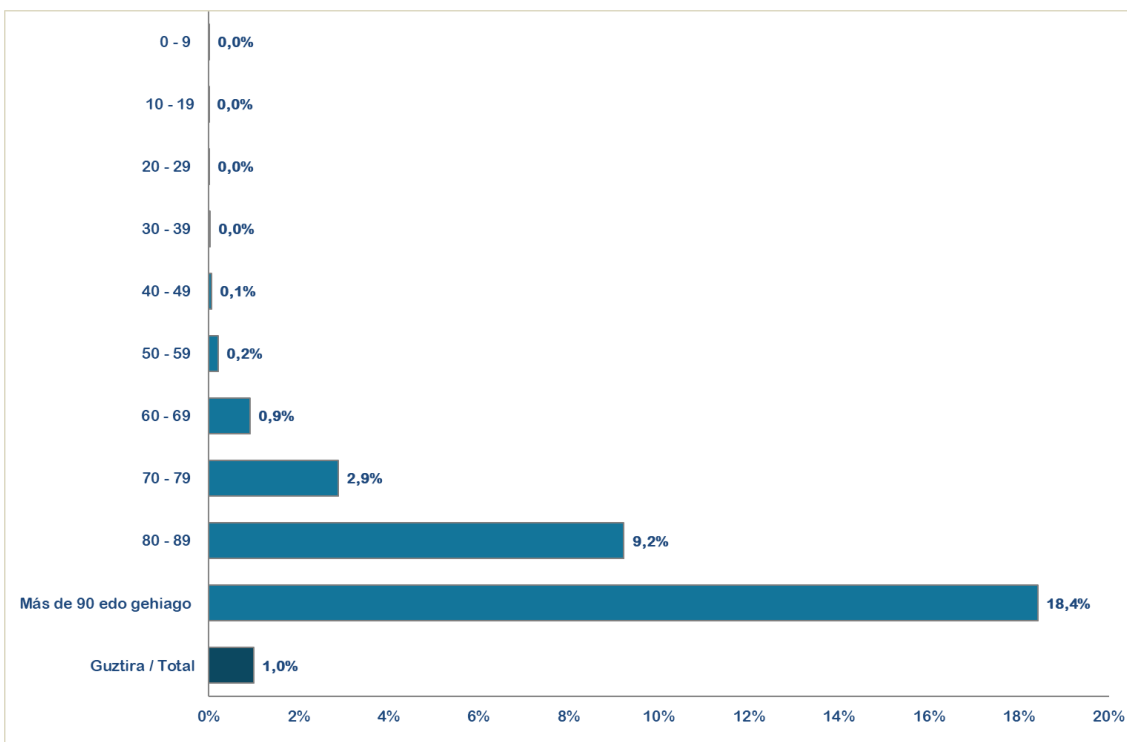

* Ostiraletik ostegunerako hildakoen erregistroak hartzen dira kontuan (7 egun). / Se consideran los fallecimientos registrados de viernes a jueves (7 días).

**Test positibodunen azken bi hilabeteetako heriotzak hartzen dira kontutan. / Se incluyen los fallecimientos de personas con test positivas en los últimos dos meses.

14 eguneko 100.000 biztanleko intzidentzia metatua Euskadin (PCR eta antígeno testak) / Incidencia acumulada 14 días en Euskadi x 100.000 habitantes (tests PCR y de antígeno)

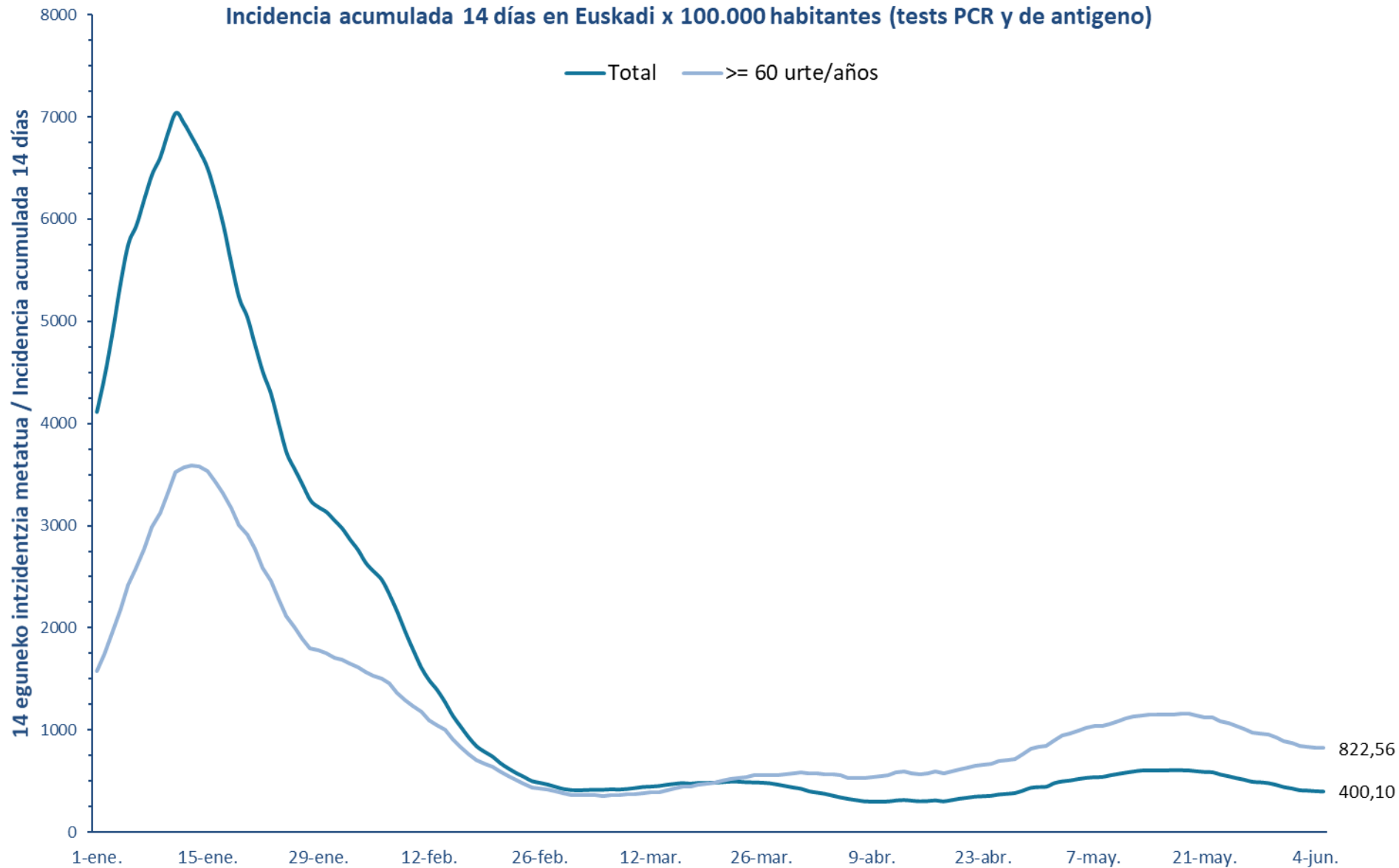

7 eguneko 100.000 biztanleko intzidentzia metatua Euskadin (PCR eta antígeno testak) /
Incidencia acumulada 7 días en Euskadi x 100.000 habitantes (tests PCR y de antígeno)

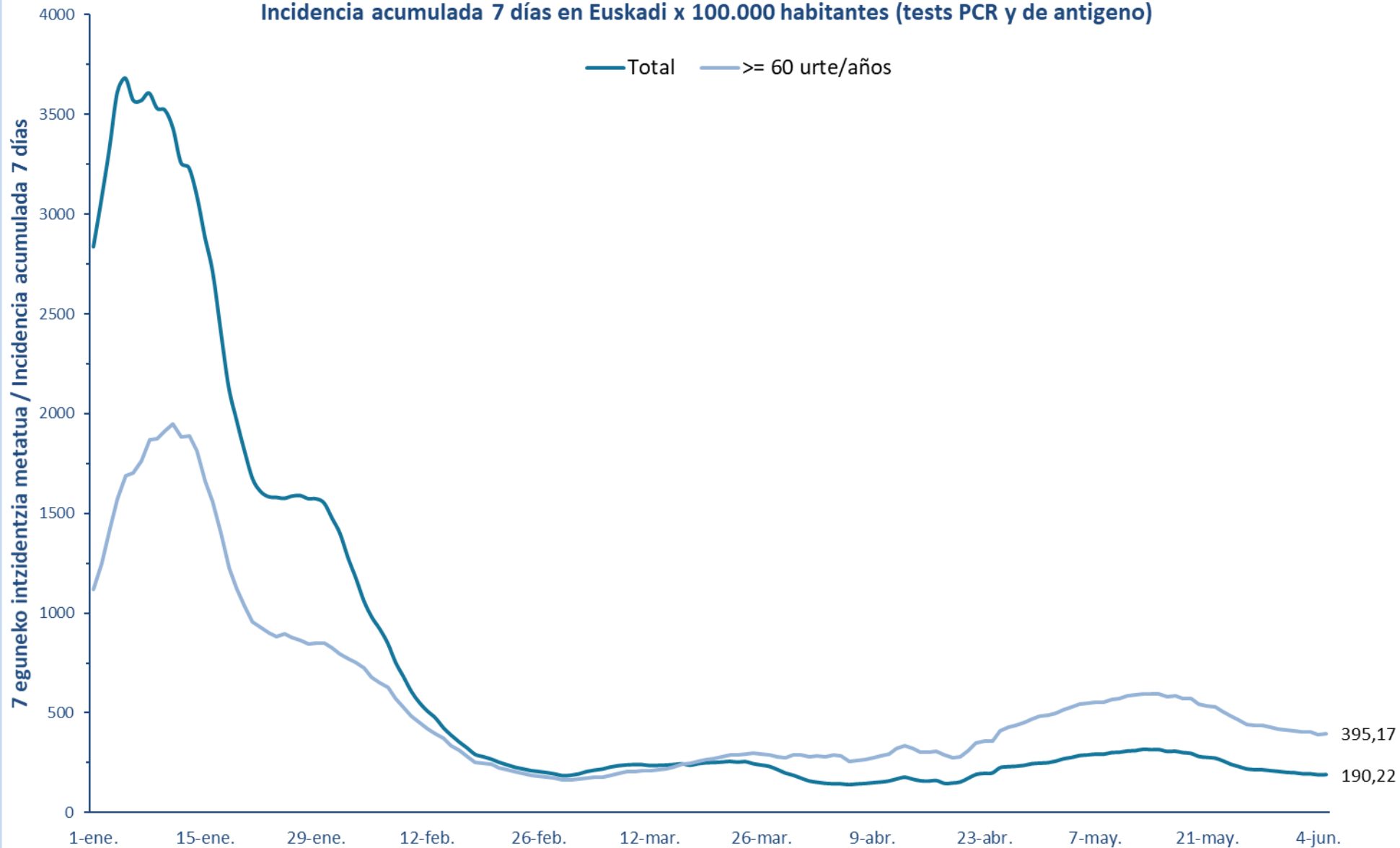

14 eguneko 100.000 biztanleko intzidentzia metatua Lurralde Historiko bakoitzean (PCR eta antígeno testak) /
Incidencia acumulada 14 días en cada Territorio Histórico x 100.000 habitantes (tests PCR y de antígeno)

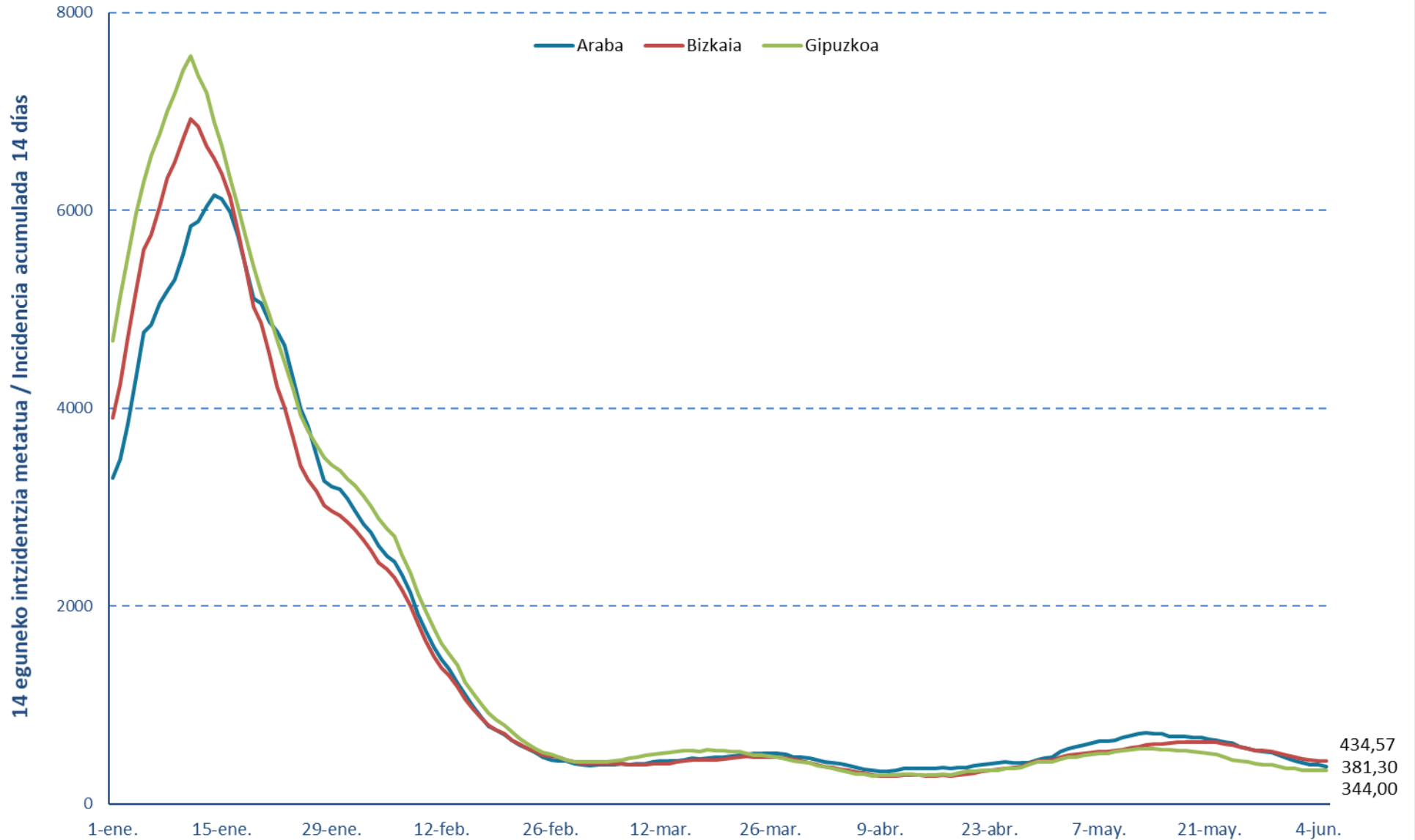

7 eguneko 100.000 biztanleko intzidentzia metatua Lurralde Historiko bakoitzean (PCR testak) / Incidencia acumulada 7 días en cada Territorio Histórico x 100.000 habitantes (test PCRs)

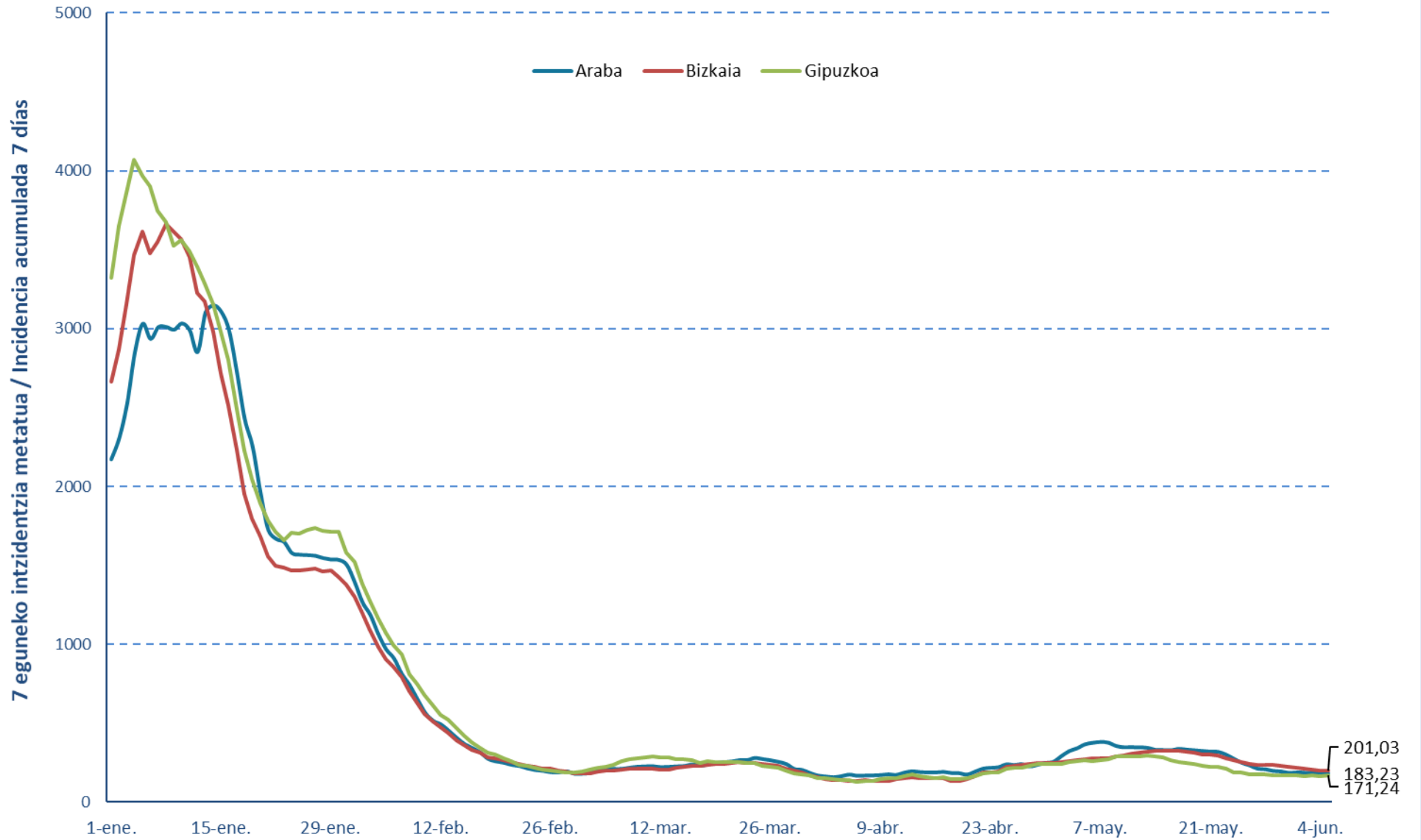

Euskadiko 14 eguneko inzidentzia taseen arrazoiaren bilakaera/ Evolución de la razón de tasas de 14 días en Euskadi

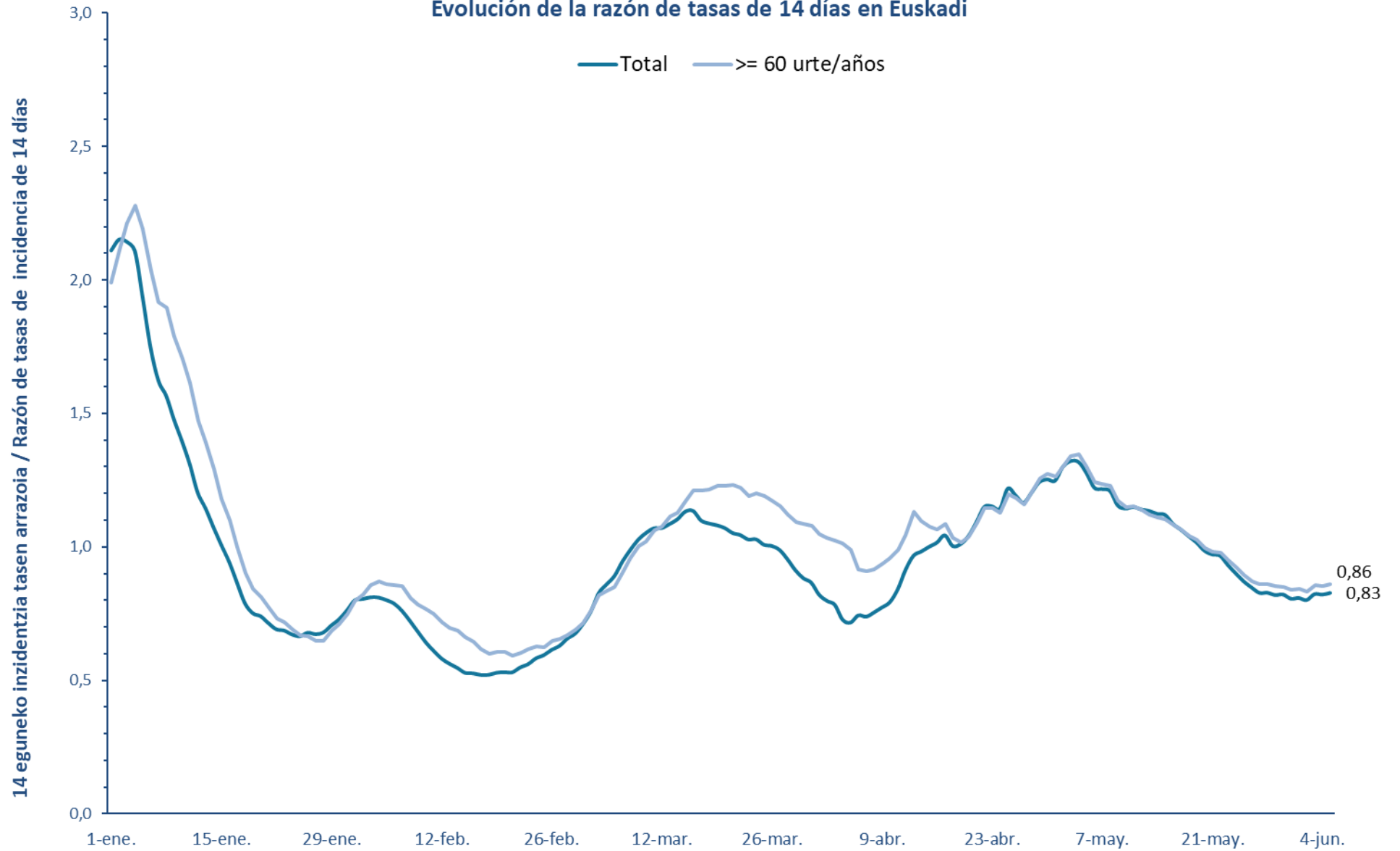

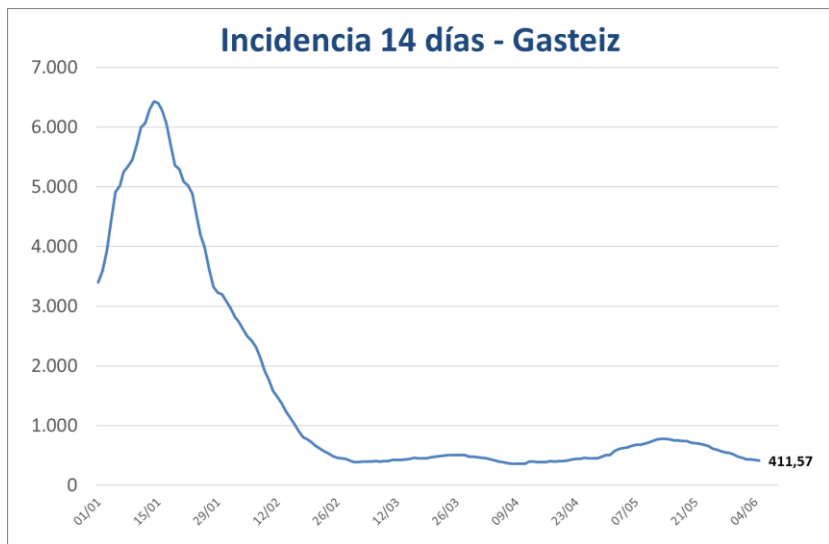

**PCR POSITIBO BERRIAK EUSKADIKO UDALERRIETAN /
NUEVOS POSITIVOS PCR EN LOS MUNICIPIOS DE EUSKADI**

UDALERRIA / MUNICIPIO	30/05	31/05	01/06	02/06	03/06	04/06	05/06	Tasa	I(D)/I(D-7)
Agurain/Salvatierra	1	0	1	0	0	0	1	191,79	0,56
Alegría-Dulantzi	2	1	1	0	0	0	0	128,33	1,00
Amurrio	2	0	1	3	2	2	0	202,06	0,60
Añana	0	0	0	0	0	0	0	0,00	-
Aramaio	0	0	0	0	0	0	0	66,89	0,50
Armiñón	0	0	0	0	0	0	0	0,00	-
Arraia-Maeztu	0	0	0	0	0	0	0	503,14	0,36
Arratzua-Ubarrundia	1	0	2	0	1	0	1	660,38	1,75
Artziniega	0	0	0	1	0	1	0	161,12	0,30
Asparrena	0	0	0	0	0	0	0	241,40	0,80
Ayala/Aiara	0	0	0	0	0	0	0	68,66	0,67
Baños de Ebro/Mañueta	0	0	1	0	0	0	0	323,62	-
Barrundia	0	1	0	0	0	0	0	107,76	0,50
Berantevilla	2	1	0	2	0	0	0	1394,42	2,33
Bernedo	0	0	0	0	0	0	0	0,00	-
Campezo/Kanpezu	0	0	0	0	0	0	0	0,00	0,00
Elburgo/Burgelu	0	1	1	0	0	0	0	305,81	1,00
Elciego	0	0	0	0	1	1	0	486,85	1,25
Elvillar/Bilar	0	0	0	0	0	0	0	0,00	-
Erriberagoitia/Ribera Alta	3	0	0	1	0	0	0	2391,80	1,24
Harana/Valle de Arana	0	0	0	1	0	0	0	418,41	0,33
Iruña Oka/Iruña de Oca	0	1	0	0	1	1	0	282,97	0,36
Iruraiz-Gauna	0	0	0	0	0	0	0	531,91	0,75
Kripan	2	0	0	0	0	0	0	1104,97	-
Kuartango	0	0	0	0	1	0	0	253,81	0,33
Labastida/Bastida	0	0	0	0	0	0	0	62,58	0,50
Lagrán	0	0	0	0	0	0	0	0,00	-
Laguardia	0	1	0	1	0	1	0	195,82	-
Lanciego/Lantziego	0	0	0	0	0	0	0	136,80	0,33
Lantarón	0	0	0	0	0	0	0	207,90	0,50
Lapuebla de Labarca	0	0	0	0	0	0	0	0,00	-
Laudio/Llodio	3	5	8	12	5	4	2	414,16	0,87
Legutio	1	0	0	0	0	0	0	151,67	0,50
Leza	0	0	0	0	0	0	0	0,00	-
Moreda de Álava/Moreda Araba	0	0	0	0	0	0	0	0,00	-
Navaridas	0	0	0	0	0	0	0	0,00	0,00
Okondo	0	0	0	0	0	0	0	84,96	1,00

Oyón-Oion	0	0	0	0	2	0	0	84,10	0,60
Peñacerrada-Urizaharra	0	0	0	0	0	0	0	0,00	0,00
Ribera Baja/Erribera Beitia	1	1	1	0	0	0	0	254,45	4,00
Samaniego	0	0	0	0	0	0	0	0,00	0,00
San Millán/Donemiliaga	0	0	0	0	1	0	0	136,61	-
Urkabustaiz	0	0	0	0	0	0	0	552,49	0,89
Valdegovía/Gaubea	2	0	1	0	0	0	0	267,38	3,00
Villabuena de Álava/Eskuernaga	1	2	0	0	0	0	0	2397,26	1,40
Vitoria-Gasteiz	90	84	93	72	84	45	24	411,57	0,76
Yécora/Iekora	0	0	0	0	0	0	0	0,00	-
Zalduondo	0	0	0	0	2	0	0	975,61	-
Zambrana	0	0	0	0	0	0	0	0,00	0,00
Zigoitia	0	0	0	0	0	1	0	109,47	0,29
Zuia	3	0	0	0	6	0	0	554,37	1,18
ARABA	114	98	110	93	106	56	28	381,30	0,76

Abadiño	0	4	1	4	4	1	1	354,14	1,23
Abanto y Ciérvana-Abanto Zierbena	4	4	4	1	3	0	1	340,24	0,82
Ajangiz	0	0	0	0	0	0	0	0,00	-
Alonsotegi	0	0	0	1	1	1	0	271,55	0,57
Amorebieta-Etxano	3	3	3	4	3	4	5	301,69	0,72
Amoroto	0	0	0	0	0	0	0	246,31	1,00
Arakaldo	0	0	0	0	0	0	0	0,00	-
Arantzazu	0	0	0	0	0	0	0	0,00	-
Areatza	0	0	0	0	0	1	0	238,47	1,00
Arrankudiaga	0	0	0	0	0	0	0	0,00	-
Arratzu	0	0	1	0	0	0	0	241,55	0,50
Arrieta	0	0	0	0	0	0	0	177,62	1,00
Arrigorriaga	6	5	7	7	4	5	1	495,97	1,23
Artea	0	1	0	1	0	0	0	534,05	1,33
Artzentales	0	0	1	0	0	0	0	280,90	0,67
Atxondo	0	0	0	0	0	0	0	0,00	0,00
Aulesti	1	0	0	0	0	0	0	625,98	1,00
Bakio	2	1	3	1	1	0	0	827,04	0,82
Balmaseda	3	2	1	4	4	0	0	338,85	0,68
Barakaldo	51	38	36	36	39	15	15	481,11	0,82
Barrika	0	0	0	0	1	1	0	125,79	2,00
Basauri	6	11	11	11	14	8	12	345,29	0,85
Bedia	0	1	0	1	0	1	0	744,19	1,33
Berango	3	1	3	0	2	0	0	215,52	0,67
Bermeo	5	19	4	7	8	2	1	546,35	1,02
Berriatua	0	0	0	0	0	0	0	0,00	0,00
Berriz	1	1	2	0	0	1	0	286,28	1,00

Bilbao	125	167	129	130	140	66	50	513,33	0,85
Busturia	0	0	0	0	1	0	0	121,21	1,00
Derio	1	2	2	2	1	0	0	213,43	0,75
Dima	0	0	1	0	1	0	0	406,50	0,75
Durango	10	4	4	8	2	3	2	253,57	0,76
Ea	0	0	0	1	0	1	0	237,25	1,00
Elantxobe	0	0	0	0	0	0	0	289,02	0,33
Elorrio	1	4	2	1	1	0	3	267,67	0,87
Erandio	11	6	14	7	6	6	0	411,64	1,09
Ereño	0	0	0	0	0	0	0	0,00	-
Ermua	4	6	1	3	4	1	0	335,32	0,74
Errigoiti	0	0	0	0	0	0	0	0,00	-
Etxebarri	4	5	3	2	7	2	2	468,14	0,83
Etxebarria	1	0	0	0	0	0	0	141,24	1,00
Forua	0	1	1	0	0	0	0	434,78	0,80
Fruiz	0	0	1	0	0	1	0	364,96	2,00
Galdakao	6	8	7	8	5	6	4	336,40	0,68
Galdames	1	0	0	2	0	0	0	595,24	2,50
Gamiz-Fika	0	0	0	1	0	0	0	217,71	0,60
Garai	0	0	0	0	0	0	0	313,48	1,00
Gatika	0	1	0	3	0	0	0	359,71	1,20
Gautegiz Arteaga	0	0	0	0	0	0	0	114,68	1,00
Gernika-Lumo	5	6	3	1	8	6	6	499,23	0,69
Getxo	30	24	18	27	31	4	11	424,53	0,82
Gizaburuaga	0	0	0	0	0	0	0	0,00	-
Gordexola	3	3	1	1	0	0	0	874,64	1,00
Gorliz	0	1	0	0	0	0	0	181,55	0,41
Güeñes	3	4	3	2	4	1	0	514,22	0,87
Ibarrangelu	0	0	0	1	0	0	0	439,24	0,60
Igorre	2	1	0	3	5	0	0	615,53	0,74
Ispaster	0	0	0	0	0	0	0	396,30	0,75
Iurreta	0	0	0	2	0	0	1	164,88	0,75
Izurtza	0	0	0	0	0	0	1	393,70	-
Karrantza Harana/Valle de Carranza	0	1	0	1	0	0	0	143,68	0,40
Kortezubi	0	0	0	0	0	0	0	0,00	0,00
Lanestosa	0	1	0	0	0	0	0	704,23	2,00
Larrabetzu	2	0	0	0	0	0	0	237,87	0,83
Laukiz	0	0	0	0	0	0	0	160,13	1,00
Leioa	7	12	12	16	5	4	0	378,84	0,77
Lekeitio	1	1	2	3	3	1	1	386,58	0,76
Lemoa	1	1	1	1	2	0	0	283,21	0,83
Lemoiz	1	0	0	0	0	0	0	227,27	0,75
Lezama	2	1	2	0	3	0	0	623,96	0,60

Loiu	0	1	0	0	2	1	0	442,67	0,67
Mallabia	0	0	0	0	1	0	0	169,49	0,33
Mañaria	0	0	0	0	0	0	0	0,00	-
Markina-Xemein	1	2	0	0	1	0	1	278,22	0,50
Maruri-Jatabe	0	0	0	0	1	0	0	104,06	0,50
Mendata	0	0	0	0	0	0	0	0,00	0,00
Mendexa	0	0	0	2	2	0	0	888,89	-
Meñaka	0	0	0	0	0	0	0	136,99	0,33
Morga	0	0	0	0	0	0	0	0,00	-
Mundaka	0	0	0	0	1	0	0	53,25	0,50
Mungia	5	0	4	3	4	2	2	248,21	0,73
Munitibar-Arbatzegi Gerrickaitz	0	0	0	0	0	0	0	205,76	0,50
Murueta	0	0	0	0	0	0	0	0,00	0,00
Muskiz	1	0	0	2	0	0	1	205,79	0,47
Muxika	0	0	0	0	0	0	0	407,89	0,60
Nabarniz	0	0	0	0	0	0	0	380,23	1,00
Ondarroa	4	1	2	2	0	1	0	248,49	0,91
Orozko	3	1	1	2	2	0	0	475,67	1,44
Ortuella	9	5	3	2	3	0	2	697,20	0,84
Otxandio	0	0	0	0	0	0	0	74,29	1,00
Plentzia	1	2	1	0	0	0	0	198,98	1,13
Portugalete	15	26	20	20	20	16	7	575,78	0,89
Santurtzi	14	23	25	19	21	5	2	516,85	0,77
Sestao	15	17	9	6	6	5	0	509,37	0,78
Sondika	4	5	4	2	2	0	0	819,31	0,90
Sopela	4	5	10	2	3	3	1	444,51	0,87
Sopuerta	0	0	1	0	0	0	0	152,21	0,50
Sukarrieta	0	0	0	0	0	1	0	280,11	-
Trucios-Turtzioz	0	0	3	0	0	0	0	974,66	1,00
Ubide	0	0	0	0	0	0	0	0,00	-
Ugao-Miraballes	1	1	0	1	0	0	0	97,70	1,00
Urduliz	1	1	1	1	2	0	1	262,36	0,76
Urduña/Orduña	1	1	0	1	1	0	0	119,67	0,28
Valle de Trápaga-Trapagaran	3	1	4	5	1	0	0	289,12	0,83
Zaldibar	2	2	0	2	0	0	0	461,74	1,17
Zalla	1	3	5	0	0	0	0	335,37	0,58
Zamudio	0	1	1	0	0	0	0	279,24	0,69
Zaratamo	0	0	1	0	0	0	1	364,96	0,67
Zeanuri	0	1	0	0	2	0	0	567,72	0,88
Zeberio	0	0	0	1	0	0	1	371,06	1,00
Zierbena	1	0	1	0	1	0	0	263,68	1,33
Ziortza-Bolibar	0	0	0	0	0	0	0	0,00	0,00
BIZKAIA	392	450	380	377	389	176	136	434,57	0,82

Abaltzisketa	0	0	0	0	0	0	0	0,00	0,00
Aduna	0	0	0	0	0	0	0	209,21	1,00
Aia	1	0	0	0	0	0	0	49,19	-
Aizarnazabal	0	0	0	0	0	0	0	0,00	-
Alegia	0	0	2	1	1	0	0	220,26	2,00
Albiztur	0	0	0	0	0	0	0	0,00	-
Alkiza	0	0	0	0	0	0	0	0,00	-
Altzaga	0	0	0	0	0	0	0	0,00	0,00
Altzo	0	0	0	0	0	0	0	252,53	1,00
Amezketza	0	0	0	0	0	0	0	107,87	0,50
Andoain	5	10	7	4	7	0	2	464,15	0,97
Anoeta	1	0	1	1	1	0	0	331,44	0,78
Antzuola	1	0	1	1	0	0	0	232,99	1,25
Arama	0	0	0	0	0	0	0	975,61	0,67
Aretxabaleta	0	2	2	1	2	3	1	196,68	1,08
Arrasate/Mondragón	4	6	9	9	2	5	5	368,17	0,79
Asteasu	0	0	0	0	0	0	0	131,75	0,40
Astigarraga	0	0	2	1	4	0	0	297,62	0,88
Ataun	0	0	0	0	0	0	0	527,24	0,50
Azkoitia	1	4	0	0	0	0	0	108,68	0,59
Azpeitia	2	1	3	2	2	1	1	228,33	0,76
Baliarrain	0	0	0	0	0	0	0	0,00	-
Beasain	3	3	8	13	7	6	2	585,05	0,84
Beizama	0	0	0	0	0	0	0	0,00	-
Belauntza	0	0	0	0	0	0	0	0,00	-
Berastegi	0	0	0	0	0	0	0	186,39	0,40
Bergara	1	0	1	2	1	0	0	128,34	0,61
Berrobi	0	0	0	0	0	1	0	165,84	0,50
Bidania-Goiatz	0	0	0	0	0	0	0	0,00	0,00
Deba	1	0	2	0	1	0	0	239,10	0,62
Donostia / San Sebastián	65	84	92	76	62	28	40	487,68	0,97
Eibar	8	7	0	2	9	3	0	268,43	0,78
Elduain	0	0	0	0	0	0	0	0,00	-
Elgeta	2	1	0	0	0	0	0	356,82	1,33
Elgoibar	10	8	5	0	13	0	1	562,19	1,07
Errenteria	8	5	12	10	20	0	3	362,22	0,78
Errezil	0	0	0	1	0	0	1	341,88	-
Eskoriatza	1	0	0	0	1	0	2	217,86	0,82
Ezkio-Itsaso	0	1	0	2	0	0	0	470,22	0,75
Gabiria	0	0	0	0	0	0	0	190,11	0,50
Gaintza	0	0	0	0	0	0	0	0,00	-
Gaztelu	0	0	0	0	0	0	0	0,00	-
Getaria	0	0	1	3	0	0	0	176,12	0,56

Hernani	3	1	2	6	3	2	3	194,29	0,65
Hernalde	0	0	0	0	0	0	0	311,53	1,00
Hondarribia	9	12	18	4	5	4	2	458,45	1,50
Ibarra	2	2	2	0	1	0	0	406,80	0,68
Idiazabal	0	0	0	0	1	0	0	299,66	0,58
Ikaztegieta	1	0	0	0	0	0	0	210,08	-
Irun	12	18	16	12	13	5	13	299,06	0,94
Irura	0	0	0	1	1	0	0	381,06	1,17
Itsasondo	0	0	0	0	0	0	0	148,15	0,50
Larraul	0	0	1	0	0	0	0	383,14	-
Lasarte-Oria	4	6	9	3	11	4	3	352,44	0,83
Lazkao	1	1	0	0	1	1	0	86,06	0,36
Leaburu	0	0	0	0	0	0	0	0,00	-
Legazpi	3	4	0	2	1	0	0	299,90	0,68
Legorreta	0	0	1	0	0	0	0	134,68	0,40
Leintz Gatzaga	0	0	0	0	0	0	0	0,00	-
Lezo	0	1	0	1	4	1	0	197,14	1,00
Lizartza	0	1	0	0	0	0	0	154,32	-
Mendaro	2	0	0	0	0	0	1	249,75	1,25
Mutiloa	0	0	0	0	0	0	0	0,00	0,00
Mutriku	0	0	1	0	1	0	0	56,45	0,75
Oiartzun	0	1	2	1	3	0	1	233,08	0,67
Olaberria	0	0	1	0	0	1	0	526,32	0,83
Oñati	2	3	4	1	3	0	3	299,11	0,71
Ordizia	5	0	1	1	7	3	0	288,36	0,74
Orendain	0	0	1	0	0	0	0	444,44	1,00
Orexa	0	1	1	0	0	0	0	1801,80	-
Orio	0	1	0	0	0	0	0	98,25	0,24
Ormaiztegi	0	2	0	1	1	0	0	479,23	1,00
Pasaia	5	6	10	3	8	2	7	409,34	1,05
Segura	0	0	0	1	0	2	0	271,00	0,80
Soraluze-Placencia de las Armas	2	0	2	0	0	0	0	208,44	1,60
Tolosa	3	2	5	4	8	0	3	269,20	0,85
Urnieta	2	2	1	2	0	0	1	226,83	0,67
Urretxu	5	2	0	1	2	1	0	453,55	0,82
Usurbil	2	1	3	1	1	0	0	325,41	0,71
Villabona	2	1	0	0	1	2	0	173,76	0,91
Zaldibia	0	0	1	0	1	0	0	244,50	1,33
Zarautz	4	5	6	3	2	3	1	215,12	0,86
Zegama	0	0	0	0	0	1	0	128,53	0,67
Zerain	0	0	0	0	0	0	0	0,00	0,00
Zestoa	0	0	1	0	1	0	0	211,58	1,14
Zizurkil	2	1	1	0	1	0	0	273,41	2,67

Zumaia	2	2	0	0	0	0	0	80,14	0,36
Zumarraga	6	11	4	5	4	1	1	509,04	0,83
GIPUZKOA	193	219	242	182	218	80	97	344,00	0,87
OTROS	7	6	4	6	7	3	3		

*14 eguneko tasa 100.000 biztanleko. Tasak kalkulatzeko EUSTATen Biztanleen Udal-Erroldaren Estatistikan 2021eko urtarrilaren 1erako argitaratutako biztanleria hartzen da. / Tasa de 14 días por 100.000 habitantes. Las tasas se calculan con respecto a la población publicada por EUSTAT en la Estadística Municipal de Habitantes para el 1 de enero del 2021. https://eu.eustat.eus/bankupx/pxweb/eu/DB/-/PX_010154_cepv1_ep10b.px

** Inzidentzia tasen arrazoiak $-I(D)/I(D-7)$ - gaurko 14 eguneko inzidentzia metatuaren tasa duela astebeteko 14 eguneko inzidentzia metatuaren tasarekin konparatzen du. Tasen arrazoiaren balioa 1en azpitik dagoenean inzidentzia tasak behera egin duela esan nahi du. Duela astebeteko inzidentzia tasa zero den kasuetan “-“ agertzen da. / La razón de tasas de incidencia $-I(D)/I(D-7)$ - compara la tasa de incidencia acumulada en 14 días a fecha de hoy, con la tasa de incidencia acumulada en 14 días de hace una semana. En caso de que el valor de la ratio sea un valor por debajo de 1, significa que la incidencia ha disminuido. Cuando la tasa de incidencia de hace una semana es cero se indica con “-“.

+ Semaforoa 14 eguneko inzidentzia tasaren arabera: berdez < 60, horiz 60-99,99 bitartean, laranja 100-149,99 bitartean eta gorri >=150. / Semaforo según la tasa de incidencia acumulada en 14 días en verde <60, en amarillo entre 60-99,99, en naranja entre 100-149,99 y en rojo >= 150.

**PCR POSITIBO BERRIAK EUSKADIKO OSASUN EREMUETAN /
NUEVOS POSITIVOS PCR EN LAS ZONAS DE SALUD DE EUSKADI**

Alfabetoz ordenatuta./ Ordenado alfabéticamente.

OSASUN-EREMUAK/ZONAS DE SALUD	30/05	31/05	01/06	02/06	03/06	04/06	05/06	Tasa*+	I(D)/I(D-7)**
Abetxuko	1	0	1	0	2	0	0	341,12	0,43
Aranbizkarra I	5	2	2	9	4	4	7	463,42	0,75
Aranbizkarra II	2	2	2	1	6	2	2	291,78	0,73
Casco Viejo (Vitoria)	1	2	6	3	2	3	1	234,05	0,55
Gazalbide Txagorritxu	7	6	7	5	8	3	0	596,88	0,66
La Habana	5	3	9	1	4	0	2	323,62	0,75
Lakua - Arriaga	11	6	8	2	7	2	1	395,33	1,02
Lakuabizkarra	9	6	10	7	9	9	1	316,66	0,77
Llanada Alavesa	3	3	3	0	2	0	2	222,33	0,82
Montaña alavesa	0	0	0	1	0	0	0	224,42	0,33
Norte-Villarreal	2	0	2	0	1	0	0	232,40	1,00
Norte-Zuya	4	0	1	1	8	1	0	793,65	1,00
Olaguibel	13	12	6	12	16	6	2	365,75	0,72
Olarizu	8	13	9	6	5	5	3	593,54	1,07
Salburua	2	2	2	4	1	2	2	197,18	0,61
San Martín	15	17	7	13	11	6	2	446,63	0,78
Sansomendi	1	2	5	4	1	0	0	386,27	0,75
Valles Alaveses I	5	1	1	1	0	2	0	402,71	1,27
Valles Alaveses II	2	2	1	2	0	0	0	413,22	1,25
Zabalgana	3	6	3	2	2	1	1	183,28	0,57
Zaramaga	8	5	14	3	6	2	0	595,40	0,96
OSI ARABA	107	90	99	77	95	48	26	375,03	0,77
Rioja	3	3	1	1	3	2	0	218,94	1,09
OSI ARABAKO ERRIOXA	3	3	1	1	3	2	0	218,94	1,09
Desierto / Urban	7	3	2	0	2	2	1	349,61	0,92
La Paz	10	8	8	9	9	4	3	443,96	0,80
Lutxana	5	7	4	6	4	1	2	618,70	1,10
Rontegi	5	2	6	6	6	1	2	528,26	0,82
San Vicente	7	4	7	8	7	2	4	495,30	0,77
Sestao Kueto	4	9	8	3	3	1	0	606,24	0,87
Sestao Markonzaga	11	8	2	3	3	4	0	437,30	0,71
Zaballa C.S.	5	6	4	1	8	2	0	413,57	1,06
Zuazo	13	6	6	6	4	3	3	478,47	0,70
OSI BARAKALDO SESTAO	67	53	47	42	46	20	15	475,87	0,82
Abadiño-Elorrio-Berriz	4	11	5	7	5	2	4	314,71	1,04
Aiala	3	1	1	5	3	3	0	161,39	0,48
Amorebieta	3	3	3	4	3	4	5	292,24	0,72
Arratia	3	5	2	6	10	2	0	458,42	0,85
Arrigorriaga	4	5	7	7	4	2	2	347,75	1,15

Basauri-Ariz	3	7	4	7	13	4	6	315,75	0,88
Basauri-Kareaga	3	4	8	4	1	4	6	372,45	0,86
Bermeo	5	19	4	7	9	3	1	481,50	1,02
Durango	9	4	4	10	2	4	4	231,67	0,76
Etxebarri	4	5	3	2	7	2	2	511,20	0,83
Galdakao	8	8	7	8	5	6	4	323,42	0,68
Gernika	5	5	4	1	8	6	6	446,38	0,68
Gernikaldea	0	1	1	1	1	0	0	263,09	0,57
Lekeitio	2	1	2	6	5	2	1	429,70	0,88
Llodio	7	6	9	14	7	4	2	389,24	0,93
Markina - Xemein	2	2	0	0	1	0	1	231,52	0,48
Ondarroa	4	1	2	2	0	1	0	219,80	0,88
OSI BARRUALDE-GALDAKAO	69	88	66	91	84	49	44	334,94	0,81
Basurto	8	4	5	9	8	6	7	499,25	1,05
Begoña	6	7	8	6	5	1	4	528,25	0,96
Boluetza	2	6	1	1	5	3	1	504,48	0,77
Bombero Etxaniz	9	17	11	19	20	10	4	493,74	0,88
Casco Viejo (Bilbao)	6	5	8	0	4	4	2	387,80	0,78
Deusto	6	19	11	14	14	6	4	599,85	0,78
Gazteleku	13	9	4	12	10	2	2	496,40	0,91
Indautxu	4	4	10	5	5	5	4	439,72	0,77
Javier Sáenz de Buruaga	4	16	5	2	8	5	2	817,32	0,88
Karmelo	7	6	12	5	1	2	3	664,97	0,89
La Peña	3	6	1	4	6	3	2	363,21	0,79
Mina del Morro	2	6	4	3	3	5	1	510,98	0,83
Miribilla-La Merced	11	5	5	14	9	4	3	455,15	0,99
Otxarkoaga	4	4	3	3	6	0	1	370,66	1,05
Rekalde	4	2	5	2	7	6	3	305,55	0,77
San Adrián	9	6	8	6	8	2	1	783,26	1,08
San Ignacio	16	20	12	11	7	0	1	570,94	0,87
Santutxu-Solokoetxe	3	5	5	3	1	1	2	307,01	0,71
Txurdinaga	6	7	7	8	6	1	0	607,55	0,82
Zorroza	2	6	1	4	4	1	2	342,56	0,65
Zurbaran	3	7	3	1	4	2	1	551,85	0,65
OSI BILBAO-BASURTO	128	167	129	132	141	69	50	495,23	0,85
Abanto-Muskiz	5	5	4	3	3	0	2	282,34	0,68
Balmaseda	3	4	5	5	3	0	0	323,35	0,68
Buenavista	6	7	11	6	7	2	3	593,92	0,94
Güeñes	6	8	4	3	4	1	0	609,09	0,91
Ortuella	9	5	3	2	3	0	2	684,53	0,84
Portugalete - Centro	5	8	3	5	3	1	2	408,86	0,82
Portugalete-Repelega	5	13	10	12	13	14	3	726,91	0,95
Santurtzi-Centro-Mamariga	7	9	11	6	10	2	0	553,24	0,72
Santurtzi Kabiezes	7	12	10	10	9	2	1	427,58	0,76

Trapagaran	3	1	4	5	1	0	0	276,78	0,85
Zalla	2	2	6	2	0	0	0	306,64	0,63
OSI EZKERRALDEA ENKARTERRI CRUCES	58	74	71	59	56	22	13	469,62	0,80
Alango	3	8	1	9	4	1	2	304,96	0,74
Algorta	15	7	9	3	9	0	3	340,79	0,74
Astrabudua	5	4	6	2	2	5	0	467,56	1,02
Erandio	6	2	8	5	4	1	0	354,69	1,19
Gorliz - Plentzia	2	3	1	0	1	0	0	196,72	0,59
Las Arenas	12	16	15	23	21	4	6	588,22	0,98
Leioa	5	6	6	8	3	3	0	284,00	0,64
Mungia	7	3	8	8	6	3	2	307,29	0,78
Sopela	8	5	14	3	7	4	2	337,00	0,81
Txorierrri	7	10	8	4	8	1	0	449,19	0,75
OSI URIBE	70	64	76	65	65	22	15	373,03	0,82
Arrasate	4	5	9	10	2	5	5	318,41	0,77
Bergara	4	1	2	3	1	0	0	154,66	0,74
Oñati	2	3	4	1	3	0	3	288,50	0,71
Valle de Leniz	1	2	2	1	3	3	3	201,05	1,05
OSI ALTO DEBA	11	11	17	15	9	8	11	248,29	0,78
Dumboa	5	4	8	2	8	1	6	251,76	0,80
Hondarribia	9	12	18	4	6	4	2	452,97	1,50
Irun - Centro	7	13	7	10	6	4	8	279,75	1,09
OSI BIDASOA	21	29	33	16	20	9	16	305,85	1,07
Deba	1	0	3	0	2	0	0	149,10	0,67
Eibar	2	4	0	2	6	2	0	215,45	0,69
Elgoibar	14	8	7	0	13	0	2	423,47	1,12
Ermua	4	6	1	3	5	1	0	319,03	0,71
Torrekua	6	3	0	0	3	1	0	316,33	0,94
OSI DEBABARRENA	27	21	11	5	29	4	2	292,92	0,83
Aiete	8	5	5	5	10	0	1	601,64	1,01
Alza-Roteta	2	7	2	7	6	1	7	336,82	1,08
Amara Berri	6	15	29	14	7	10	3	550,72	0,96
Amara Centro	3	4	1	6	5	2	0	381,93	0,79
Beraun - Erresteria	6	3	1	4	4	0	0	341,84	0,80
Bidebieta	5	8	2	2	1	1	2	652,14	0,81
Egia	9	9	6	5	7	4	7	527,53	1,32
Gros	7	15	16	8	9	5	11	476,16	1,01
Hernani - Urnieta - Astigarraga	5	3	5	9	7	2	4	216,26	0,70
Intxaurrenondo	3	5	5	4	2	1	2	332,98	1,06
Iztietia - Erresteria	3	2	11	6	15	0	3	348,61	0,78
Lasarte - Usurbil	6	7	13	4	12	4	3	338,46	0,81
Lezo-San Juan	2	1	1	1	4	1	0	199,11	0,77
Loiola	6	1	4	6	0	0	2	517,85	0,93

Oiartzun	0	1	2	1	3	0	1	227,66	0,65
Ondarreta	10	12	10	11	8	4	5	351,77	0,94
Parte Vieja	5	4	9	4	4	0	0	382,95	0,85
Pasai Antxo	0	0	5	2	0	1	5	356,51	1,09
Pasajes San Pedro	3	6	4	2	9	1	2	442,44	0,94
Zarautz – Orio - Aia	5	7	6	3	2	3	1	179,05	0,69
Zumaia - Zestoa - Getaria	2	2	2	3	1	0	0	119,32	0,55
OSI DONOSTIALDEA	96	117	139	107	116	40	59	359,62	0,89
Azkoitia	1	4	0	0	0	0	0	108,37	0,62
Azpeitia	2	1	3	3	2	1	2	221,62	0,79
Beasain	3	5	8	15	9	9	2	445,72	0,80
Lazkao	1	1	1	0	1	2	0	209,96	0,46
Legazpi	4	4	0	2	1	0	0	297,04	0,70
Ordizia	5	0	2	1	8	3	0	254,58	0,72
Zumarraga	11	13	4	7	6	2	1	441,26	0,81
OSI GOIERRI-ALTO UROLA	27	28	18	28	27	17	5	308,68	0,74
Alegia	1	0	4	1	1	0	0	163,81	0,79
Andoain	6	10	7	4	7	0	2	448,63	1,00
Ibarra	2	4	3	0	1	0	0	280,58	0,69
Tolosa	3	2	6	4	8	1	3	268,99	0,89
Villabona	5	2	3	2	4	2	0	225,44	1,03
OSI TOLOSALDEA	17	18	23	11	21	3	5	290,75	0,91
Otros	5	10	5	9	8	2	3		

*14 eguneko tasa 100.000 biztanleko/ Tasa de 14 días por 100.000 habitantes.

** Inzidentzia tasen arrazoiak $-I(D)/I(D-7)$ - gaurko 14 eguneko inzidentzia metatuaren tasa duela astebeteko 14 eguneko inzidentzia metatuaren tasarekin konparatzen du. Tasen arrazoiaren balioa 1en azpitik dagoenean inzidentzia tasak behera egin duela esan nahi du. Duela astebeteko inzidentzia tasa zero den kasuetan “-“ agertzen da. / La razón de tasas de incidencia $-I(D)/I(D-7)$ - compara la tasa de incidencia acumulada en 14 días a fecha de hoy, con la incidencia acumulada en 14 días de hace una semana. En caso de que el valor de la ratio sea un valor por debajo de 1, significa que la incidencia ha disminuido. Cuando la tasa de incidencia de hace una semana es cero se indica con “-“.

+ Semaforoa 14 eguneko inzidentzia tasaren arabera: berdez < 60, horiz 60-99,99 bitartean, laranja 100-149,99 bitartean eta gorri >=150. / Semaforo según la tasa de incidencia acumulada en 14 días: en verde <60, en amarillo entre 60-99,99, en naranja entre 100-149,99 y en rojo >= 150.