

## KORONABIRUSAREN EGOERA EPIDEMIOLOGIKOA EUSKADIN (COVID-19) -- 2022EKO EKAINAREN 27tik UZTAILAREN 3ra arte EGIAZTATUTAKO TESTEN EMAITZAK--

## SITUACIÓN EPIDEMIOLÓGICA DEL CORONAVIRUS (COVID-19) EN EUSKADI -- RESULTADOS DE TESTS VALIDADOS DEL 27 DE JUNIO al 03 DE JULIO DE 2022--

Osasun Sailburuordetza / Viceconsejería de Salud  
COVID Informazio Zerbitzua / Servicio de Información COVID



### ADIERAZLE NAGUSIAK –2022/07/04 INDICADORES PRINCIPALES

#### Populazio orokorra – Población general

Asteko positibo kopurua / Número de positivos semanal  <b>7.882</b>	7 eguneko Inzidentzia metatuaren tasa / Tasa de incidencia acumulada en 7 días  <b>359,38</b>	7 eguneko tasen arrazoia / Razón de tasas en 7 días  <b>1,42</b>
14 eguneko Inzidentzia metatuaren tasa / Tasa de incidencia acumulada en 14 días  <b>612,12</b>	14 eguneko tasen arrazoia/ Razón de tasas en 14 días  <b>1,35</b>	

#### 60 urtez gorakoen populazioa – Población de 60 o más años

Asteko positibo kopurua / Número de positivos semanal  <b>5.072</b>	7 eguneko inzidentzia metatuaren tasa / Tasa de incidencia acumulada en 7 días  <b>736,07</b>	7 eguneko tasen arrazoia / Razón de tasas en 7 días  <b>1,43</b>
14 eguneko inzidentzia metatuaren tasa / Tasa de incidencia acumulada en 14 días  <b>1.249,66</b>	14 eguneko tasen arrazoia/ Razón de tasas en 14 días  <b>1,39</b>	

## IMPACTO EN EL SISTEMA SANITARIO

<b>Ospitaleratu kopurua / Número de personas ingresadas en planta</b> <b>504</b>	<b>ZIUn ospitaleratu kopurua/ Número de personas ingresadas en UCI</b> <b>23</b>
---	---

## FALLECIMIENTOS

<b>Covid-aren ondorioz hildakoak / Personas fallecidas a causa del Covid</b> <b>22</b>	<b>Pandemian hildakoak guztira / Total de fallecidos en pandemia</b> <b>7.193 (+62)</b>
---	--

### OPEN DATA:

Informe honetan argitaratzen diren datu guztiak hurrengo webgunean dituzue eskuragarri. / Todos los datos publicados en este informe están disponibles en la siguiente página web.

<https://opendata.euskadi.eus/catalogo/-/evolucion-del-coronavirus-covid-19-en-euskadi/>

### TXOSTENEAN ORAIN ARTE ARAZTU EDO ZUZENDU DIREN AKATSAK ERRORES DEPURADOS O CORREGIDOS HASTA LA FECHA EN EL INFORME

Txosten honen informazioa etengabe berrikusten eta arazten ari da. Baliteke, gardentasunaren mesedetan, akats puntualen bat egotea, gerora zuzenduko dena. / La información de este informe está continuamente siendo revisada y depurada. En aras de la transparencia puede que haya algún error puntual que se corregirá posteriormente.

**KORONABIRUSAREN EGOERA EPIDEMIOLOGIKOA EUSKADIN (COVID-19)**  
-- 2022EKO EKAINAREN 27tik UZTAILAREN 3ra arte EGIAZTATUTAKO TESTEN EMAITZAK--

**SITUACIÓN EPIDEMIOLÓGICA DEL CORONAVIRUS (COVID-19) EN EUSKADI**  
-- RESULTADOS DE TESTS VALIDADOS DEL 27 DE JUNIO al 03 DE JULIO DE 2022--

	Egindako test diagnostiko kopurua / Número de test diagnósticos realizados:	Emaizta positibo kopurua / Número de resultados positivos:	Emaizta positiboen ehunekoa / Porcentaje de test positivos:
<b>27/06</b>	3.588	1.131	31,5%
<b>28/06</b>	4.148	1.298	31,3%
<b>29/06</b>	3.813	1.316	34,5%
<b>30/06</b>	3.568	1.255	35,2%
<b>01/07</b>	3.764	1.528	40,6%
<b>02/07</b>	2.639	760	28,8%
<b>03/07</b>	1.791	594	33,2%
<b>Populazio osoa / Población total</b>			
<b>27/06 - 03/07</b>	23.311	7.882	33,8%
<b>60 urtez gorakoen populazioa / Población mayor de 60 años</b>			
<b>27/06 -03/07</b>	12.861	4.953	38,5%

**INZIDENTZIA TASA METATUA 100,000 BIZTANLEKO POPULAZIO OSOAN ETA 60 URTETIK GORAKOETAN /  
TASA DE INCIDENCIA ACUMULADA POR 100,000 HABITANTES EN EL TOTAL DE LA POBLACIÓN Y EN MAYORES DE 60 AÑOS**

	14 eguneko inzidentzia tasa metatua/ Tasa de incidencia acumulada de 14 días				7 eguneko inzidentzia tasa metatua/ Tasa de incidencia acumulada de 7 días			
	Populazio osoa/ Población total		60 urtez gorakoak/ Mayores de 60 años		Populazio osoa/ Población total		60 urtez gorakoak/ Mayores de 60 años	
	Tasa	Razón	Tasa	Razón	Tasa	Razón	Tasa	Razón
<b>27/06</b>	472,51	1,24	938,37	1,26	263,50	1,26	539,13	1,35
<b>28/06</b>	495,71	1,26	987,27	1,28	278,91	1,29	567,72	1,35
<b>29/06</b>	518,42	1,27	1035,02	1,28	292,81	1,30	589,64	1,32
<b>30/06</b>	541,95	1,27	1095,54	1,30	306,99	1,31	626,21	1,33
<b>01/07</b>	580,48	1,33	1176,81	1,37	336,72	1,38	686,00	1,40
<b>02/07</b>	598,30	1,35	1216,71	1,38	350,49	1,41	714,44	1,42
<b>03/07</b>	612,12	1,35	1249,66	1,39	359,38	1,42	736,07	1,43

**7 EGUNeko INZIDENTZIA TASA METATUA 100,000 BIZTANLEKO HERRIALDE HISTORIKOAREN ARABERA / TASA DE INCIDENCIA ACUMULADA DE 7 DÍAS POR 100,000 HABITANTES SEGÚN SU TERRITORIO HISTÓRICO**

	Araba		Bizkaia		Gipuzkoa	
	Tasa	Razón	Tasa	Razón	Tasa	Razón
<b>27/06</b>	229,57	1,27	257,66	1,24	282,24	1,30
<b>28/06</b>	235,32	1,26	273,13	1,28	301,30	1,32
<b>29/06</b>	250,46	1,37	288,69	1,31	320,91	1,34
<b>30/06</b>	249,86	1,24	294,37	1,25	345,67	1,42
<b>01/07</b>	271,06	1,24	315,70	1,31	393,25	1,56
<b>02/07</b>	284,38	1,27	328,29	1,33	409,24	1,61
<b>03/07</b>	288,93	1,28	338,60	1,36	417,73	1,58

**14 EGUNeko INZIDENTZIA TASA METATUA 100,000 BIZTANLEKO HERRIALDE HISTORIKOAREN ARABERA / TASA DE INCIDENCIA ACUMULADA DE 14 DÍAS POR 100,000 HABITANTES SEGÚN SU TERRITORIO HISTÓRICO**

	Araba		Bizkaia		Gipuzkoa	
	Tasa	Razón	Tasa	Razón	Tasa	Razón
<b>27/06</b>	410,67	1,25	465,33	1,19	498,55	1,31
<b>28/06</b>	421,88	1,25	486,75	1,22	530,26	1,33
<b>29/06</b>	433,69	1,28	508,25	1,23	559,89	1,34
<b>30/06</b>	451,86	1,25	529,31	1,23	589,24	1,34
<b>01/07</b>	488,81	1,29	556,67	1,27	646,14	1,45
<b>02/07</b>	507,59	1,30	574,50	1,29	662,97	1,46
<b>03/07</b>	515,16	1,30	586,91	1,30	682,44	1,45

**AZKEN EGUNEKO KASU POSITIBO BERRIAK ADIN-TARTEKA /  
NUEVOS CASOS POSITIVOS DEL ÚLTIMO DÍA POR GRUPOS DE EDAD**

03/07	Kasu positibo kopurua / Número de casos positivos	100.000 biztanleko 14 eguneko inzidentzia tasa metatua/ Tasa de incidencia acumulada en 14 días por 100.000 habitantes	Tasen arrazoia/ Razón de tasas I(D)/I(D-7)
0-9	10	101,15	1,38
10-19	8	72,67	1,23
20-29	21	314,12	1,33
30-39	36	433,79	1,27
40-49	48	365,53	1,34
50-59	62	460,95	1,23
60-69	119	991,23	1,38
70-79	151	1386,77	1,37
80-89	107	1555,65	1,45
>=90	32	1352,25	1,38

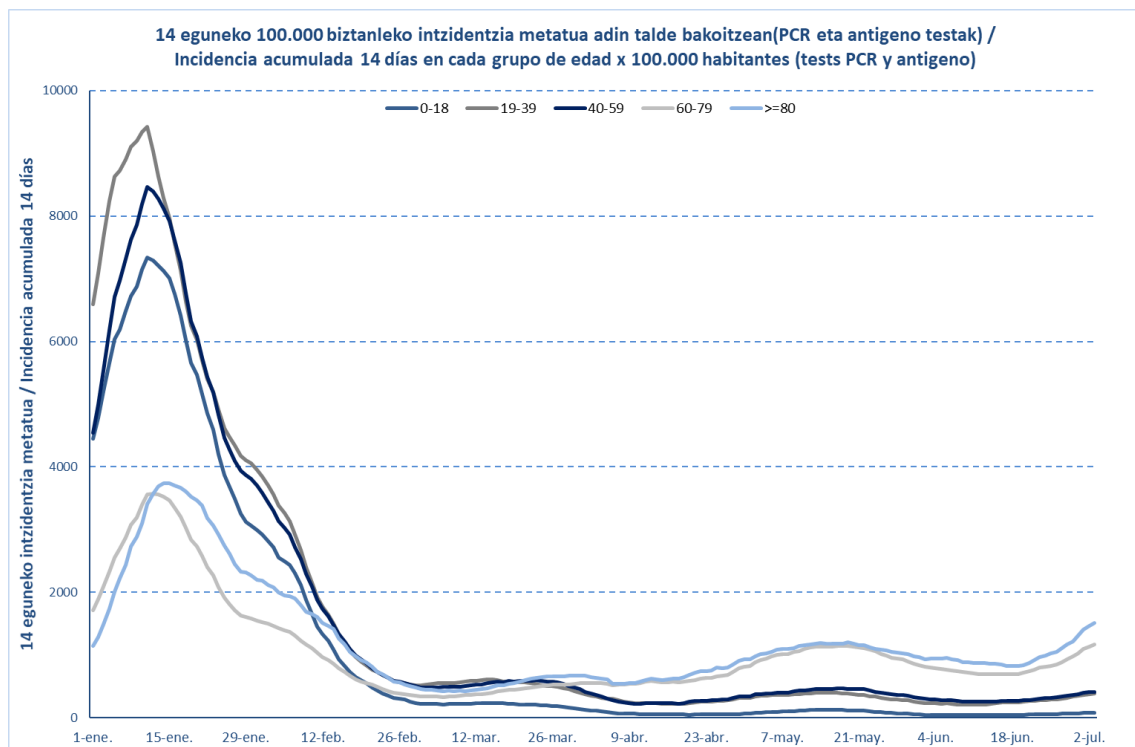

03/07	Kasu positibo kopurua / Número de casos positivos	100.000 biztanleko 14 eguneko inzidentzia tasa metatua/ Tasa de incidencia acumulada en 14 días por 100.000 habitantes	Tasen arrazoia/ Razón de tasas I(D)/I(D-7)
0-2	10	254,50	1,34
3-5	0	41,33	1,92
6-12	1	40,91	1,39
13-16	4	58,20	1,06
17-18	2	109,14	1,12

**OINARRIZKO BIRSORKUNTZA TASA /  
NÚMERO REPRODUCTIVO BÁSICO**

	Euskadi (%95 IC)	Araba	Bizkaia	Gipuzkoa
27/06	1,13 (1,10; 1,16)	1,13	1,11	1,16
28/06	1,16 (1,13; 1,19)	1,11	1,15	1,20
2+/06	1,19 (1,16; 1,22)	1,15	1,18	1,23
30/06	1,19 (1,16; 1,22)	1,11	1,16	1,27
01/07	1,25 (1,22; 1,28)	1,17	1,20	1,36
02/07	1,24 (1,22; 1,27)	1,19	1,19	1,33
03/07	1,21 (1,18; 1,23)	1,16	1,18	1,26

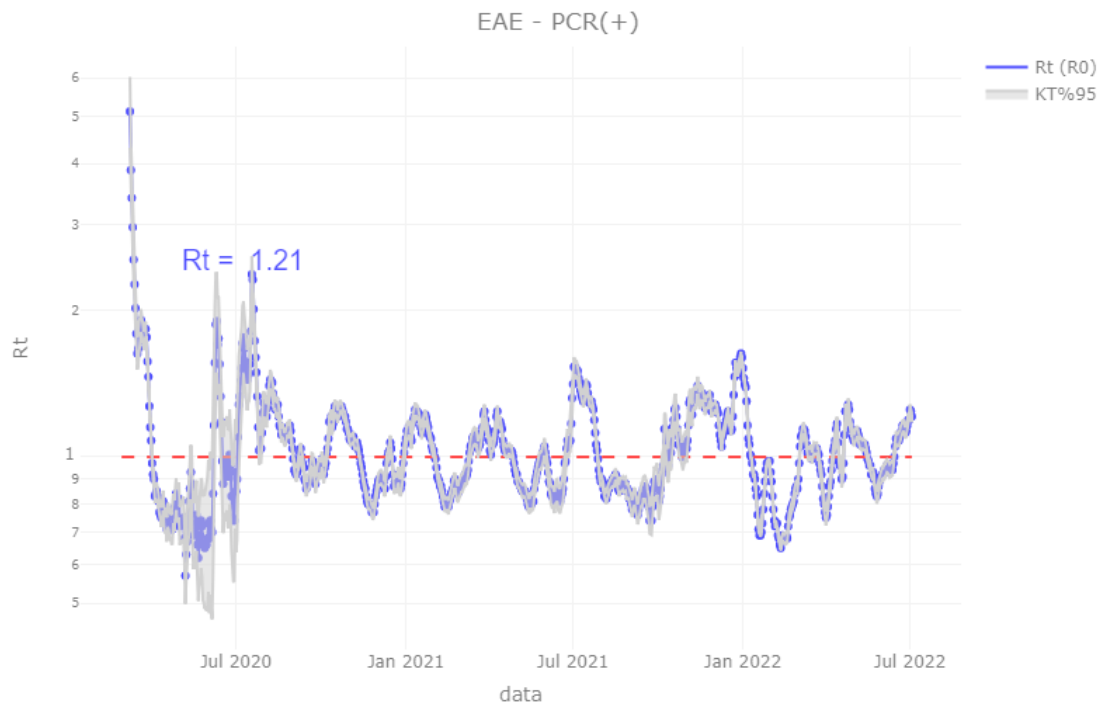

## TEST DIAGNOSTIKOA EGITEKO ARRAZOA EMAITZA POSITIBOA DUTEN KASUETAN/ MOTIVO DE REALIZACIÓN DEL TEST DIAGNÓSTICO EN CASOS CON RESULTADO POSITIVO

	Kontaktua izatea / Ser contacto *	Sintomak izatea / Ser sintomáticos *	Beste arrazoi bat / Otro motivo *
<b>27/06</b>	4,8%	70,1%	25,0%
<b>28/06</b>	4,7%	70,5%	24,7%
<b>29/06</b>	4,7%	70,9%	24,3%
<b>30/06</b>	4,6%	72,5%	22,8%
<b>01/07</b>	4,6%	73,1%	22,3%
<b>02/07</b>	4,5%	72,8%	22,7%
<b>03/07</b>	4,4%	72,4%	23,2%

\*Azken 7 egunetako emaitzen batazbestekoa / Media de los resultados de los últimos 7 días.

## BALIABIDE ASISTENTZIALEN ERABILERA / UTILIZACIÓN DE LOS RECURSOS ASISTENCIALES

	ZIUn ospitaleratutak Osakidetzan/ Personas ingresadas en UCI en Osakidetza	Ospitaleratze berriak Osakidetzan/ Nuevos ingresos en planta en Osakidetza	Osakidetzan ospitaleratuta daudenak / Personas ingresadas en planta en Osakidetza
<b>20/06</b>	11	55	338
<b>21/06</b>	12	67	351
<b>22/06</b>	12	52	338
<b>23/06</b>	13	62	339
<b>24/06</b>	10	62	333
<b>25/06</b>	9	47	369
<b>26/06</b>	12	47	410
<b>27/06</b>	14	68	416
<b>28/06</b>	12	69	409
<b>29/06</b>	16	77	427
<b>30/06</b>	19	66	439
<b>01/07</b>	23	58	394
<b>02/07</b>	21	70	447
<b>03/07</b>	23	63	504

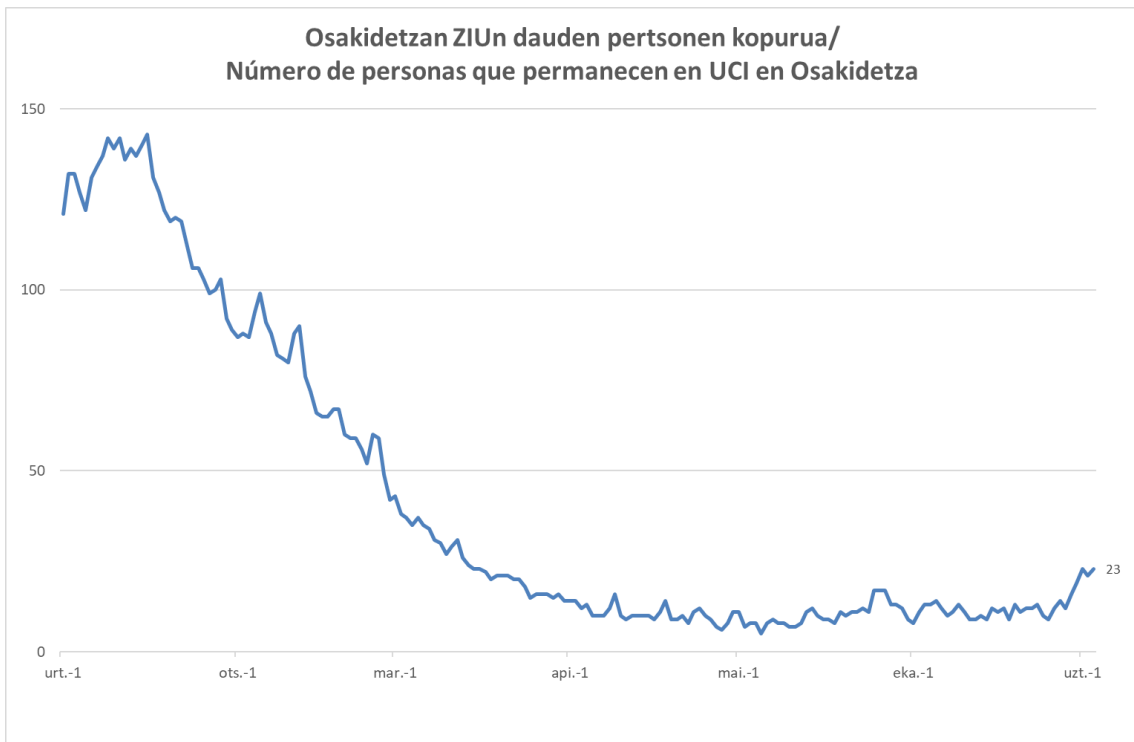
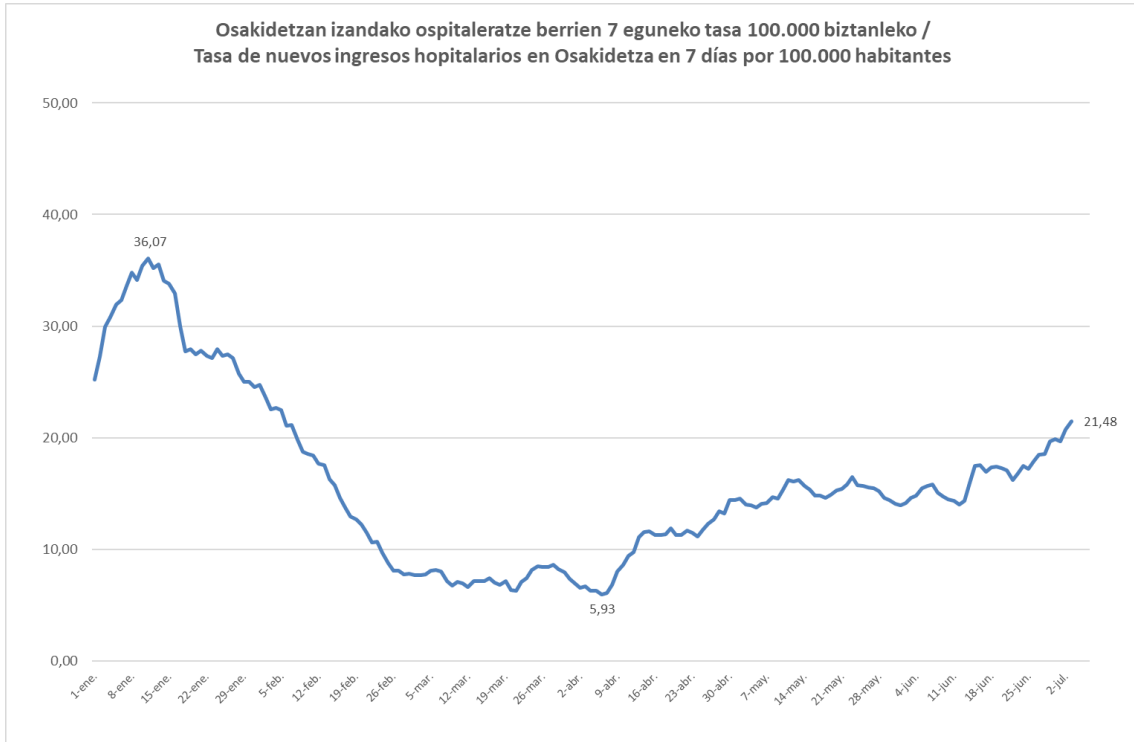



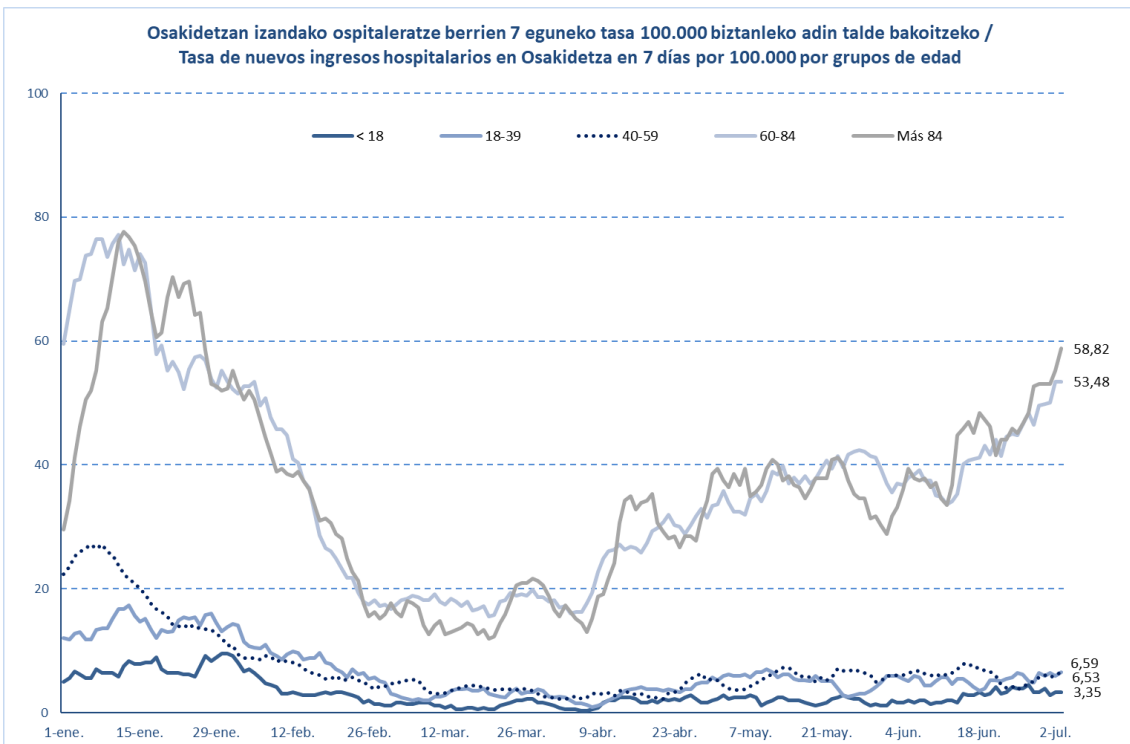
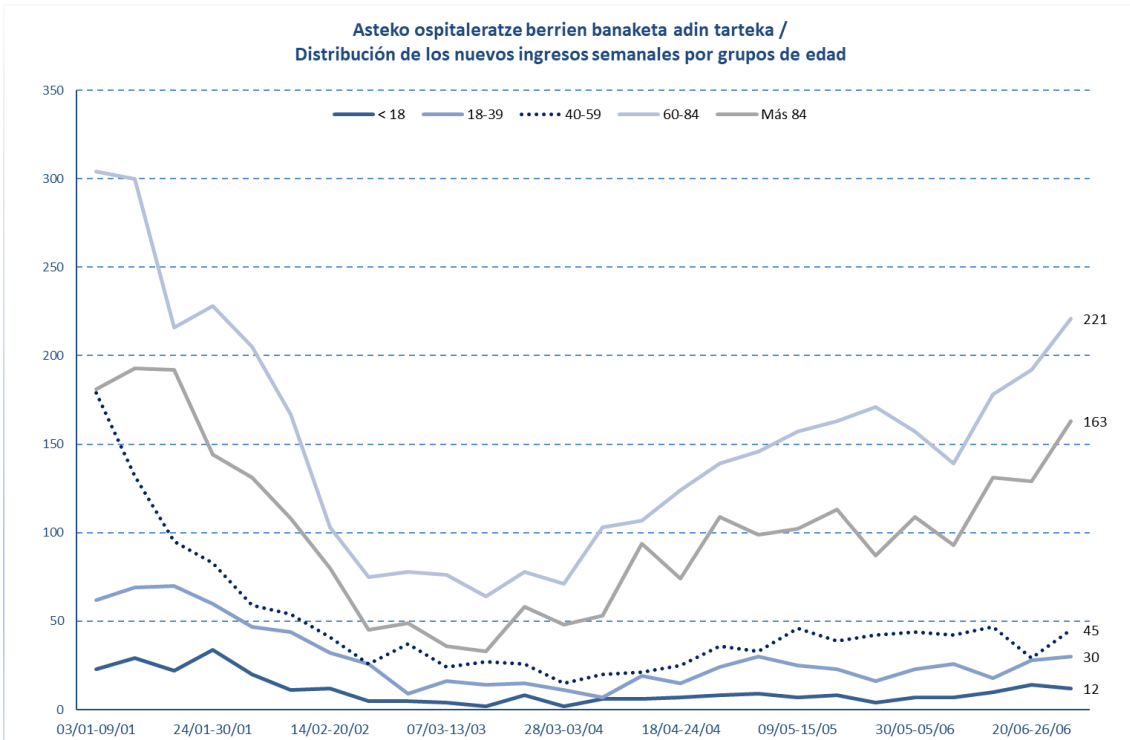

## HILGARRITASUNA / LETALIDAD

Fallecimientos totales registrados en la última semana *	<b>62</b>
Fallecimientos por Covid registrados en la última semana *	<b>22</b>

Adina Edad	Hildakoak Fallecimientos**	Hilgarritasuna Letalidad
0 - 9	2	0,0%
10 - 19	1	0,0%
20 - 29	10	0,0%
30 - 39	24	0,0%
40 - 49	80	0,1%
50 - 59	221	0,2%
60 - 69	586	0,9%
70 - 79	1.371	2,7%
80 - 89	2.796	8,7%
Más de 90 edo gehiago	2.067	18,0%
<b>GUZTIRA / TOTAL</b>	<b>7.193</b>	<b>1,0%</b>

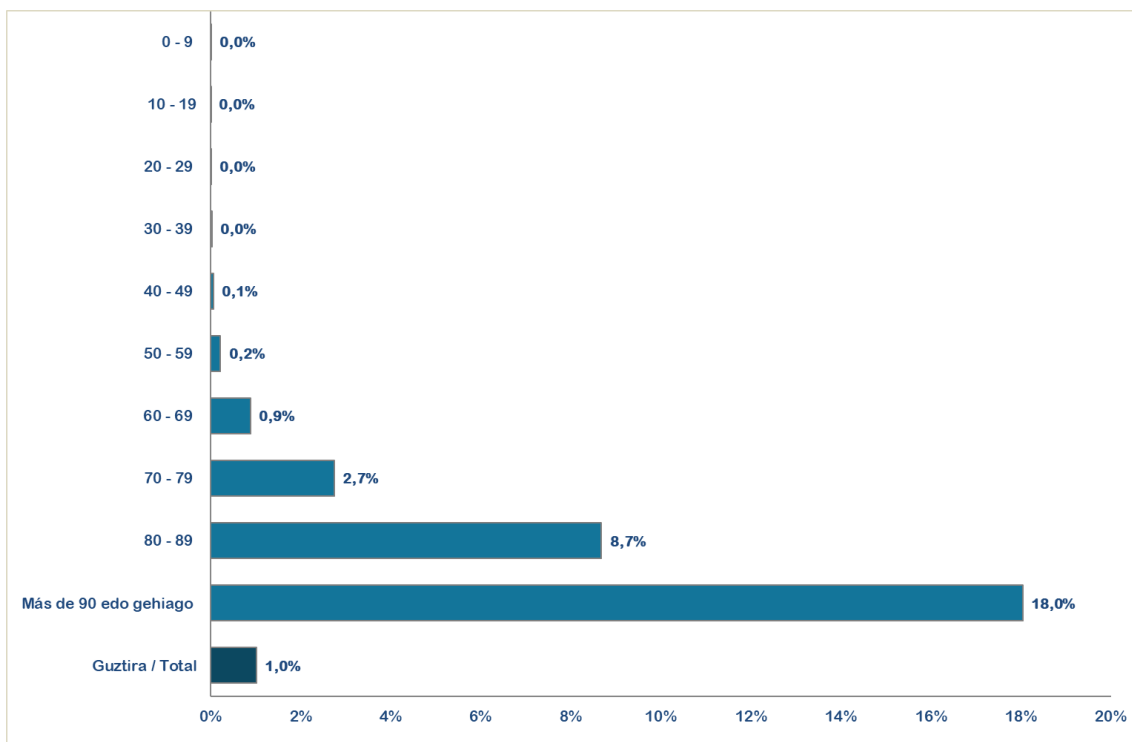

\* Ostiraletik ostegunerako hildakoen erregistroak hartzen dira kontuan (7 egun). / Se consideran los fallecimientos registrados de viernes a jueves (7 días).

\*\*Test positibodunen azken bi hilabeteetako heriotzak hartzen dira kontutan. / Se incluyen los fallecimientos de personas con test positivas en los últimos dos meses.

14 eguneko 100.000 biztanleko intzidentzia metatua Euskadin (PCR eta antígeno testak) /  
Incidencia acumulada 14 días en Euskadi x 100.000 habitantes (tests PCR y de antígeno)

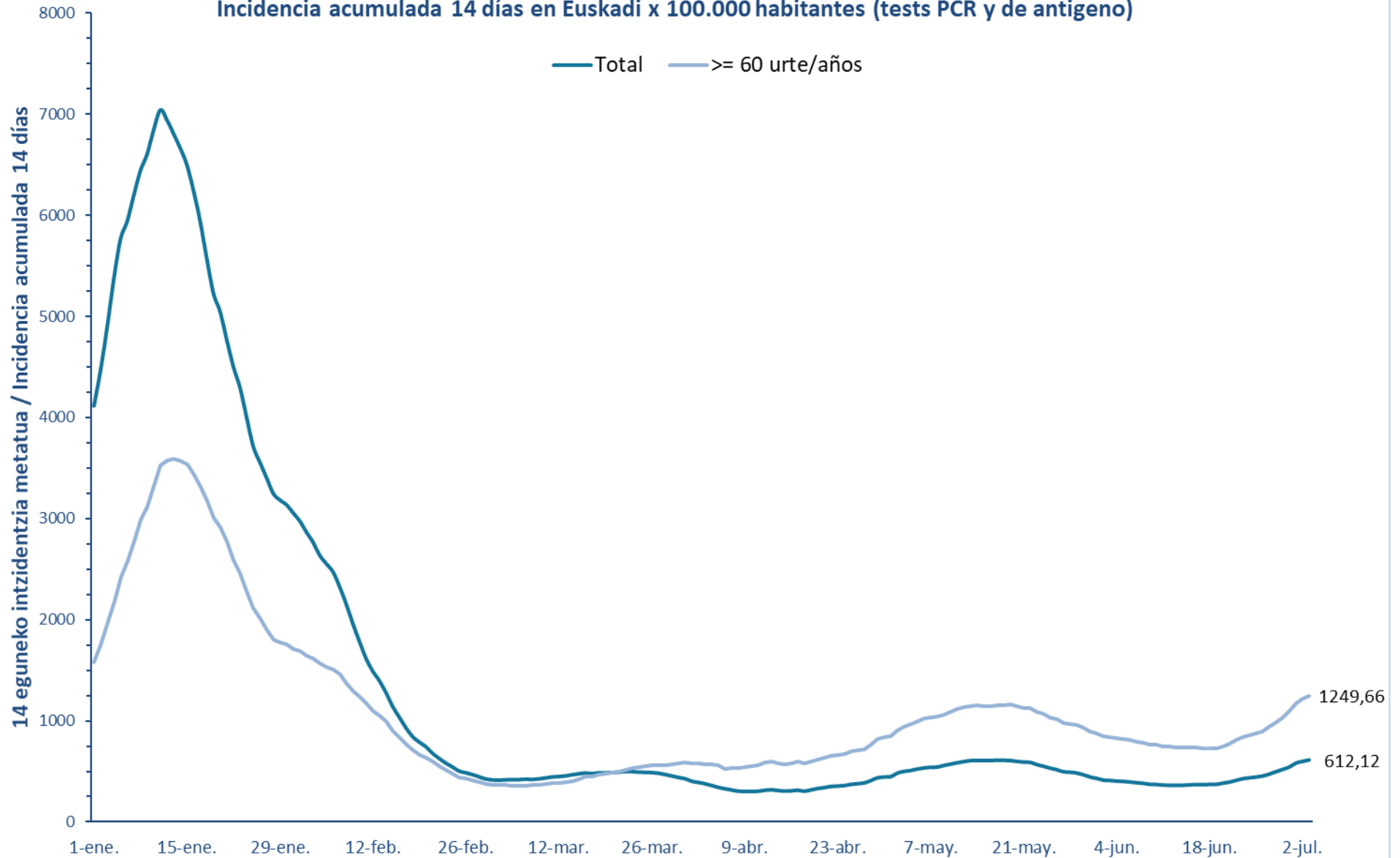

7 eguneko 100.000 biztanleko intzidentzia metatua Euskadin (PCR eta antigeno testak) /  
Incidencia acumulada 7 días en Euskadi x 100.000 habitantes (tests PCR y de antígeno)

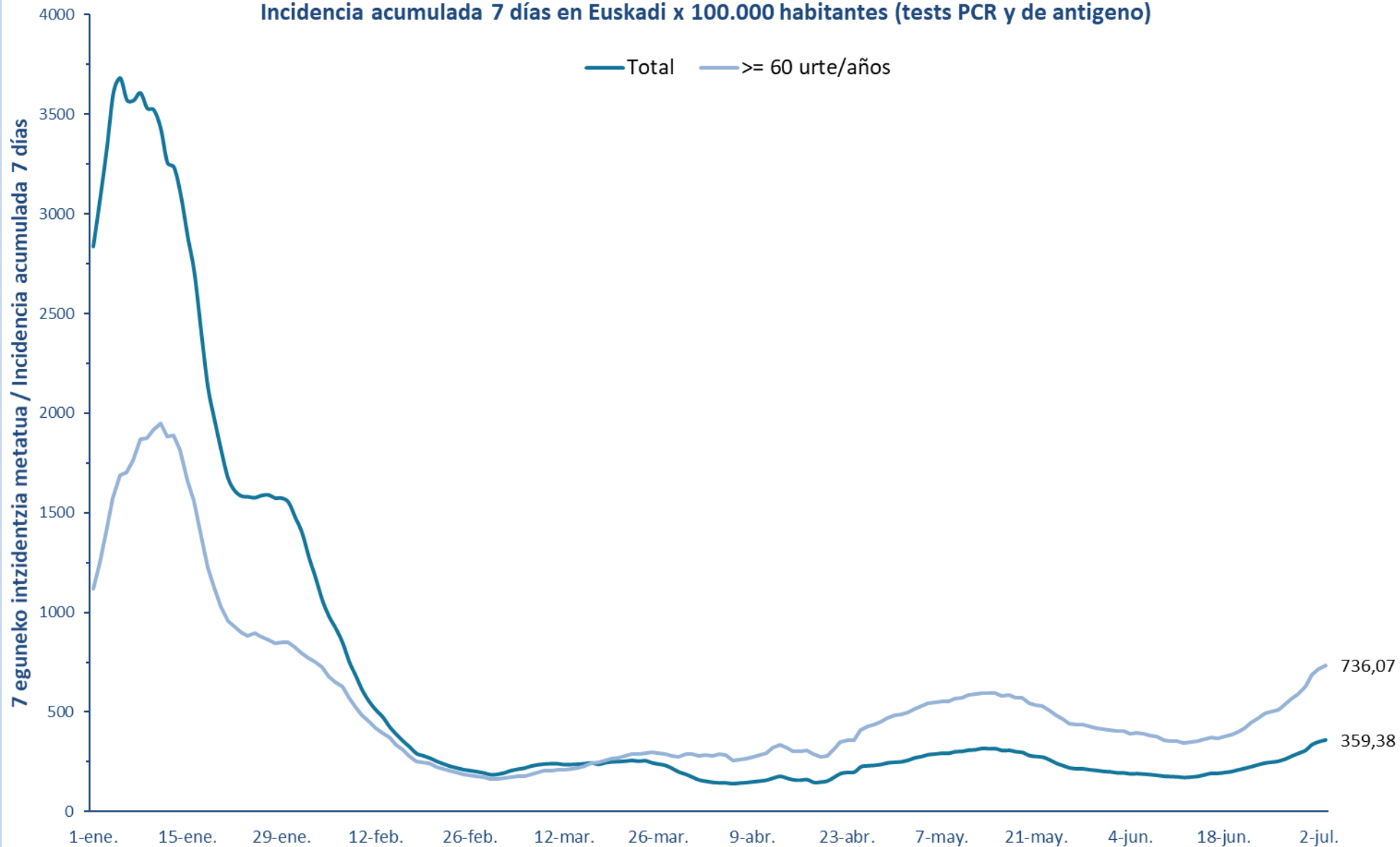

**14 eguneko 100.000 biztanleko intzidentzia metatua Lurralde Historiko bakoitzean (PCR eta antigeno testak) /**  
**Incidencia acumulada 14 días en cada Territorio Histórico x 100.000 habitantes (tests PCR y de antígeno)**

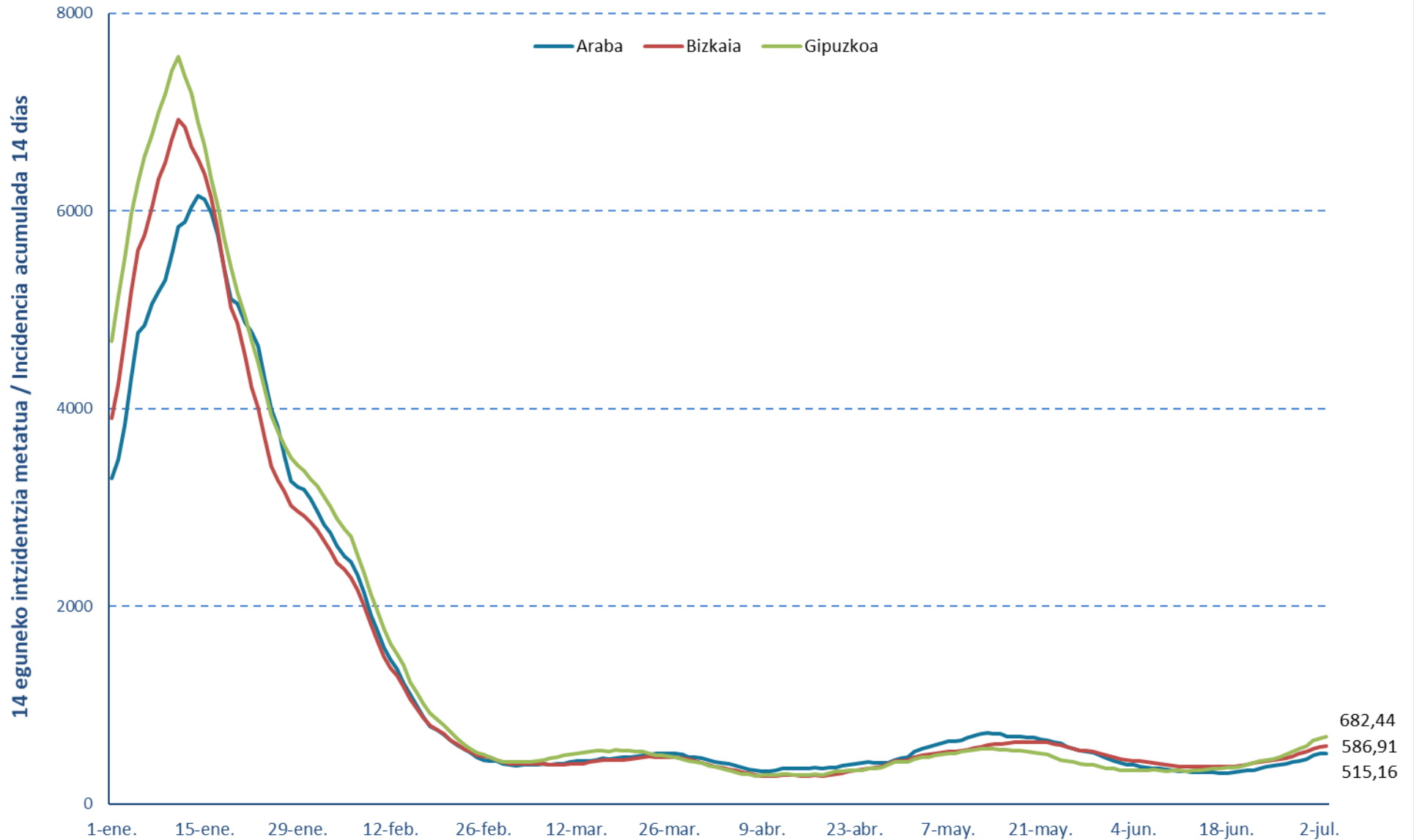

**7 eguneko intzidentzia metatua Lurralde Historiko bakoitzean (PCR testak) /**  
**Incidencia acumulada 7 días en cada Territorio Histórico x 100.000 habitantes (test PCRs)**

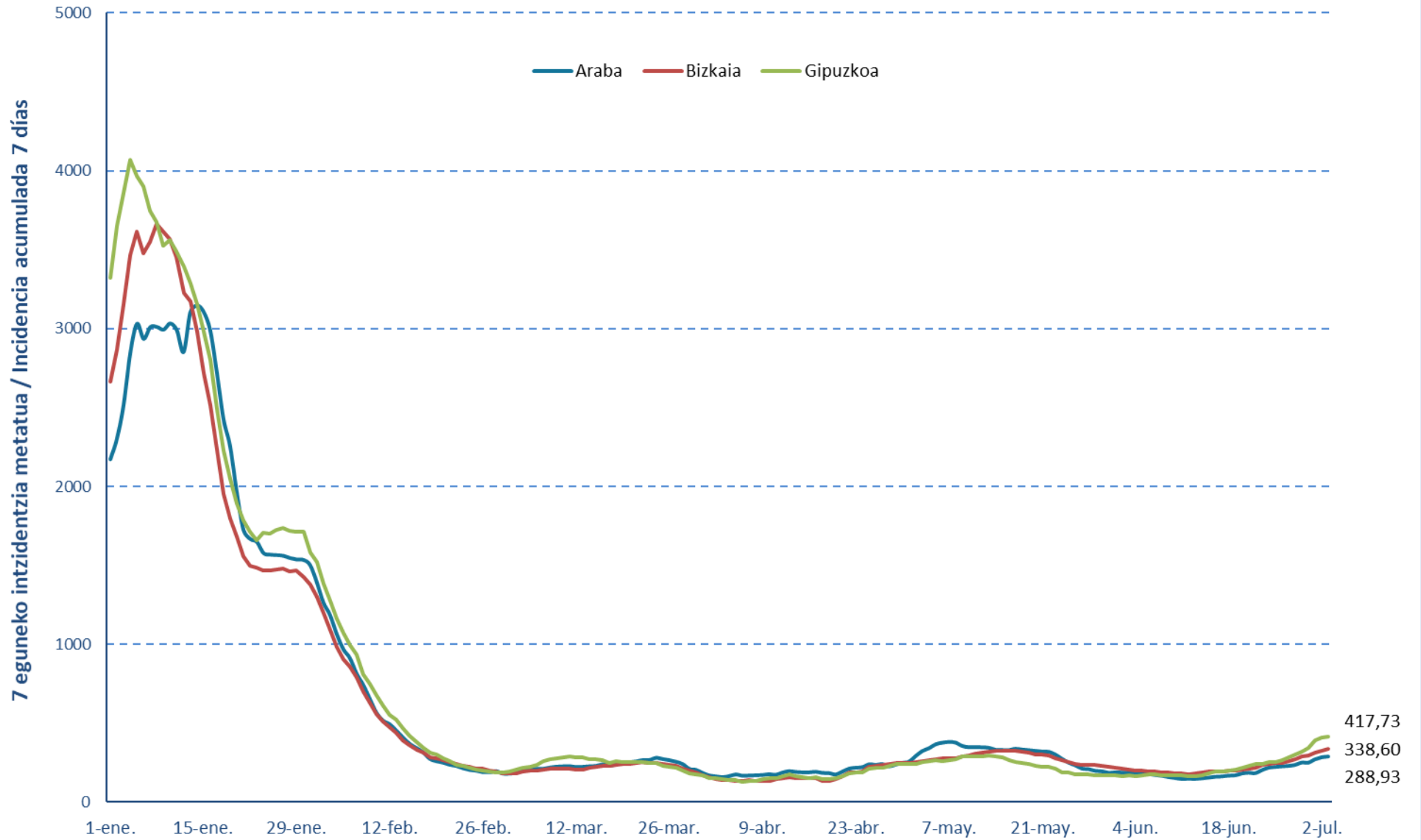

### Euskadiko 14 eguneko inzidentzia taseen arrazoiaren bilakaera/ Evolución de la razón de tasas de 14 días en Euskadi

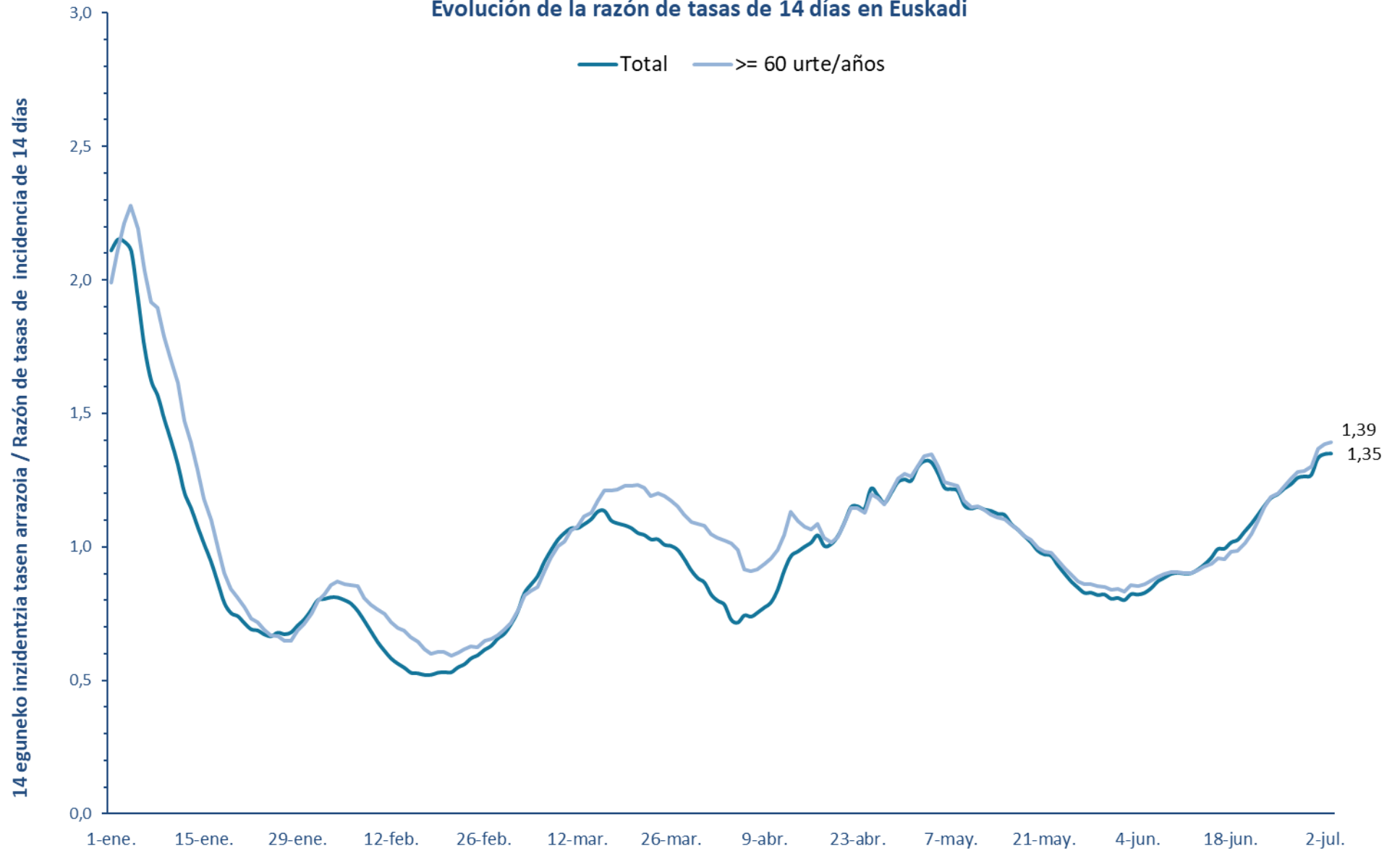

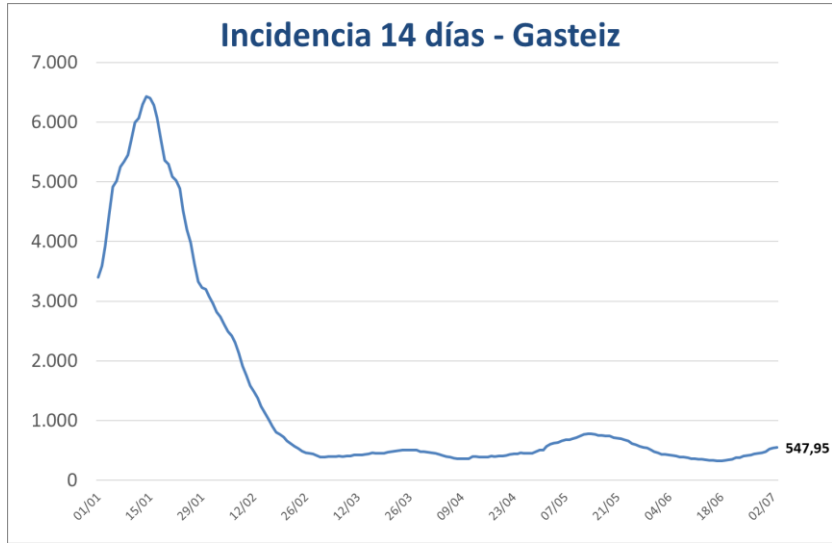



PCR POSITIBO BERRIAK EUSKADIKO UDALERRIETAN /  
NUEVOS POSITIVOS PCR EN LOS MUNICIPIOS DE EUSKADI

UDALERRIA / MUNICIPIO	27/06	28/06	29/06	30/06	01/07	02/07	03/07	Tasa	I(D)/I(D-7)
Agurain/Salvatierra	0	2	2	1	2	0	0	268,51	0,82
Alegría-Dulantzi	2	0	1	1	2	0	0	288,74	0,90
Amurrio	1	4	2	2	1	3	1	259,79	0,96
Añana	0	0	0	0	0	0	0	0,00	-
Aramaio	0	0	0	0	0	0	1	267,56	1,33
Armiñón	0	0	0	0	0	0	0	0,00	-
Arraia-Maeztu	0	1	2	2	0	0	0	880,50	2,33
Arratzua-Ubarrundia	0	0	0	0	0	0	0	94,34	0,50
Artziniega	1	1	1	0	0	1	1	429,65	1,33
Asparrena	0	0	0	0	1	0	0	60,35	1,00
Ayala/Aiara	0	2	0	0	2	0	0	274,63	1,14
Baños de Ebro/Mañueta	0	0	0	0	0	0	0	323,62	0,50
Barrundia	0	1	0	0	0	0	0	107,76	-
Berantevilla	0	0	0	0	0	0	0	0,00	0,00
Bernedo	0	0	1	0	0	0	0	369,00	0,67
Campezo/Kanpezu	0	0	0	0	0	0	0	0,00	0,00
Elburgo/Burgelu	0	0	0	0	0	0	0	152,91	1,00
Elciego	4	2	0	1	2	0	0	1168,45	3,00
Elvillar/Bilar	0	0	0	0	0	0	0	869,57	0,33
Erriberagoitia/Ribera Alta	0	0	0	0	2	0	0	227,79	2,00
Harana/Valle de Arana	0	0	0	0	0	0	0	836,82	0,29
Iruña Oka/Iruña de Oca	0	6	1	1	4	3	1	650,82	2,30
Iruraiz-Gauna	0	0	0	0	0	0	0	354,61	0,67
Kripan	0	0	0	0	0	0	0	1104,97	1,00
Kuartango	0	0	0	0	0	1	0	507,61	2,00
Labastida/Bastida	0	0	0	0	0	1	0	62,58	1,00
Lagrán	0	0	0	0	0	0	0	0,00	-
Laguardia	0	0	0	0	2	2	0	261,10	-
Lanciego/Lantziego	2	1	0	3	0	0	0	957,59	3,50
Lantarón	1	0	0	1	1	1	0	623,70	3,00
Lapuebla de Labarca	0	0	1	3	3	0	0	924,86	1,33
Laudio/Llodio	4	8	8	12	5	14	3	590,87	1,20
Legutio	2	1	1	0	1	0	0	455,01	2,25
Leza	1	1	0	2	3	0	0	3225,81	7,00
Moreda de Álava/Moreda Araba	0	0	0	0	0	0	0	0,00	-
Navaridas	0	1	0	0	0	0	0	450,45	-
Okondo	0	0	0	0	0	0	0	0,00	0,00

Oyón-Oion	0	0	1	0	2	0	0	112,14	0,44
Peñacerrada-Urizaharra	0	0	0	0	0	0	0	0,00	-
Ribera Baja/Erribera Beitia	0	2	1	0	2	0	0	699,75	1,38
Samaniego	0	1	2	1	0	1	0	1712,33	-
San Millán/Donemiliaga	0	0	0	2	0	0	1	409,84	3,00
Urkabustaiz	0	0	0	4	0	1	0	414,36	6,00
Valdegovía/Gaubea	0	0	1	0	0	0	1	267,38	1,00
Villabuena de Álava/Eskuernaga	0	0	0	0	0	0	1	342,47	-
Vitoria-Gasteiz	122	93	118	107	171	86	55	547,95	1,31
Yécora/Iekora	0	0	0	0	0	0	0	0,00	0,00
Zalduondo	0	0	0	0	0	0	0	0,00	-
Zambrana	1	0	0	0	1	0	0	684,93	1,00
Zigoitia	1	1	3	2	5	0	0	1039,96	2,71
Zuia	0	0	0	0	2	0	0	255,86	1,00
<b>ARABA</b>	<b>142</b>	<b>128</b>	<b>146</b>	<b>145</b>	<b>214</b>	<b>114</b>	<b>65</b>	<b>515,16</b>	<b>1,30</b>

Abadiño	4	10	4	6	6	3	3	747,64	1,84
Abanto y Ciérvana-Abanto Zierbena	4	1	1	3	3	3	0	287,08	1,42
Ajangiz	0	0	0	0	0	0	0	214,59	0,33
Alonsotegi	0	1	0	0	0	2	0	305,50	0,64
Amorebieta-Etxano	5	9	3	12	12	6	6	530,56	1,28
Amoroto	0	0	0	0	0	0	0	246,31	0,50
Arakaldo	0	0	0	0	0	0	0	0,00	-
Arantzazu	0	0	0	0	0	0	0	0,00	0,00
Areatza	0	0	0	1	1	1	1	476,95	1,50
Arrankudiaga	0	0	2	0	1	0	0	494,56	1,25
Arratzu	0	0	0	0	0	0	0	241,55	0,50
Arrieta	1	1	0	0	0	0	0	1065,72	1,20
Arrigorriaga	3	10	5	6	13	1	2	563,21	1,34
Artea	1	0	0	0	0	0	0	400,53	1,50
Artzentales	0	0	0	0	0	0	1	280,90	2,00
Atxondo	0	0	0	2	0	1	1	582,67	1,14
Aulesti	0	1	1	0	1	0	0	469,48	-
Bakio	3	1	0	4	5	1	1	683,21	1,73
Balmaseda	2	3	5	1	1	1	0	234,59	1,64
Barakaldo	53	69	69	51	46	28	29	630,01	1,24
Barrika	0	0	0	0	0	1	1	125,79	0,67
Basauri	14	13	22	15	18	9	15	441,47	1,25
Bedia	0	1	1	0	1	0	1	651,16	1,75
Berango	5	5	0	1	4	1	3	538,79	1,38
Bermeo	6	10	7	2	3	8	3	368,19	1,17
Berriatua	1	0	2	1	1	0	0	562,70	3,50
Berriz	2	1	0	3	2	2	2	440,43	1,82

Bilbao	202	262	232	225	252	162	96	730,17	1,29
Busturia	1	2	0	0	0	0	0	303,03	2,50
Derio	1	3	4	2	5	0	1	284,58	1,82
Dima	0	1	0	1	2	0	0	338,75	1,25
Durango	14	11	8	6	12	14	6	427,07	1,44
Ea	1	1	1	0	0	0	1	1067,62	1,80
Elantxobe	0	0	0	0	1	0	0	289,02	-
Elorrio	3	2	4	2	9	1	3	669,16	0,88
Erandio	10	3	7	7	7	5	2	299,38	1,26
Ereño	0	0	0	0	0	0	0	364,96	1,00
Ermua	7	4	7	10	8	4	4	423,89	1,91
Errigoiti	0	1	0	0	1	1	0	1026,69	1,25
Etxebarri	9	4	11	5	7	4	0	572,17	1,12
Etxebarria	0	1	1	1	0	0	0	706,21	2,50
Forua	0	0	0	1	0	1	0	217,39	2,00
Fruiz	0	0	0	1	0	0	0	547,45	1,00
Galdakao	15	18	17	27	14	11	6	533,49	1,57
Galdames	0	0	3	1	3	0	0	952,38	4,00
Gamiz-Fika	2	0	0	1	1	2	2	653,12	4,50
Garai	0	0	0	0	0	0	0	0,00	-
Gatika	0	1	2	4	1	1	1	659,47	1,38
Gautegiz Arteaga	0	0	0	0	0	0	0	0,00	0,00
Gernika-Lumo	5	8	3	6	5	6	5	457,63	1,48
Getxo	35	41	38	38	47	20	17	634,18	1,18
Gizaburuaga	0	0	0	0	0	0	0	485,44	1,00
Gordexola	0	0	0	1	0	0	0	349,85	0,86
Gorliz	3	1	3	2	1	1	2	379,60	1,15
Güeñes	3	0	4	4	4	2	1	483,97	1,39
Ibarrangelu	1	1	0	0	0	1	0	732,06	2,50
Igorre	3	1	5	1	2	1	0	473,48	1,00
Ispaster	0	1	0	2	0	0	0	528,40	2,00
Iurreta	0	2	1	1	1	2	1	384,72	1,75
Izurtza	0	0	0	0	0	0	0	0,00	-
Karrantza Harana/Valle de Carranza	1	1	0	1	2	0	1	323,28	2,25
Kortezubi	0	0	0	0	0	0	0	0,00	-
Lanestosa	0	0	0	0	0	0	0	0,00	-
Larrabetzu	1	0	0	0	1	0	0	237,87	0,83
Laukiz	0	1	0	0	0	0	0	320,26	1,33
Leioa	10	17	31	20	23	5	10	582,34	1,52
Lekeitio	2	7	5	2	6	6	3	828,39	1,22
Lemoa	3	3	3	1	2	2	0	651,37	1,44
Lemoiz	0	0	0	0	1	0	1	378,79	1,25
Lezama	2	0	2	0	0	3	1	332,78	1,33

Loiu	0	3	1	0	1	0	0	442,67	1,43
Mallabia	0	0	0	0	0	1	2	254,24	-
Mañaria	0	0	0	0	0	0	0	0,00	-
Markina-Xemein	0	0	3	5	4	1	0	417,33	1,17
Maruri-Jatabe	0	0	0	0	0	0	0	0,00	0,00
Mendata	0	0	0	0	0	0	0	0,00	-
Mendexa	0	0	0	0	0	1	0	222,22	-
Meñaka	0	0	0	0	0	0	0	273,97	1,00
Morga	0	0	2	0	0	0	0	478,47	-
Mundaka	0	1	0	0	1	0	1	266,24	2,50
Mungia	10	9	3	13	16	4	9	652,27	1,02
Munitibar-Arbatzegi Gerrikaitz	0	0	0	0	1	0	0	205,76	-
Murueta	0	0	0	0	0	0	0	316,46	0,33
Muskiz	3	1	1	1	2	1	1	178,35	1,44
Muxika	1	0	0	1	2	0	1	475,87	1,75
Nabarniz	0	0	0	0	0	0	0	0,00	-
Ondarroa	2	6	7	5	8	2	3	508,82	2,26
Orozko	0	1	0	1	1	0	0	402,49	1,00
Ortuella	7	5	4	3	1	4	1	504,87	1,56
Otxandio	0	0	0	0	0	0	0	74,29	1,00
Plentzia	2	4	1	0	3	0	1	353,75	1,60
Portugalete	23	18	40	25	36	14	9	621,76	1,28
Santurtzi	32	43	51	21	27	14	4	661,40	1,44
Sestao	13	18	4	21	16	9	10	617,19	1,19
Sondika	5	6	3	6	6	0	1	885,74	1,54
Sopela	4	7	7	8	9	3	4	565,06	1,27
Sopuerta	1	2	2	1	1	0	0	342,47	0,75
Sukarrieta	0	0	0	1	0	0	0	280,11	-
Trucios-Turtzioz	0	0	0	0	0	0	1	194,93	-
Ubide	1	0	1	0	0	0	0	1775,15	3,00
Ugao-Miraballes	0	2	1	0	2	0	0	415,24	0,94
Urduliz	1	0	1	0	2	0	1	141,27	0,88
Urduña/Orduña	0	2	1	0	1	1	1	143,61	1,50
Valle de Trápaga-Trapagaran	3	5	8	7	6	2	1	476,19	1,27
Zaldibar	2	0	0	2	2	5	3	560,69	1,70
Zalla	3	4	3	1	4	0	4	383,28	1,45
Zamudio	0	3	1	1	0	1	0	372,32	1,20
Zaratamo	0	0	2	2	1	0	0	425,79	0,88
Zeanuri	2	2	1	0	1	0	0	729,93	1,13
Zeberio	1	0	4	1	0	0	0	556,59	-
Zierbena	1	1	0	0	1	1	0	395,52	1,00
Ziortza-Bolibar	0	0	0	0	0	0	0	234,74	0,50
<b>BIZKAIA</b>	<b>555</b>	<b>677</b>	<b>666</b>	<b>607</b>	<b>691</b>	<b>387</b>	<b>291</b>	<b>586,91</b>	<b>1,30</b>

Abaltzisketa	0	0	1	0	0	0	0	651,47	1,00
Aduna	0	0	0	1	0	0	0	209,21	1,00
Aia	0	1	0	2	0	0	0	245,94	0,63
Aizarnazabal	0	0	2	0	1	0	0	518,81	2,00
Alegia	1	1	2	1	2	1	1	550,66	5,00
Albiztur	0	1	0	0	1	0	1	1655,63	1,25
Alkiza	0	2	1	0	1	0	0	1149,43	-
Altzaga	0	0	0	0	0	0	0	0,00	-
Altzo	0	0	0	0	0	1	0	252,53	-
Amezketza	0	0	1	0	0	0	0	215,75	1,00
Andoain	17	17	14	13	28	6	1	982,11	1,90
Anoeta	0	5	1	2	2	0	0	757,58	2,67
Antzuola	1	0	1	1	0	0	0	512,58	1,10
Arama	0	0	0	0	0	0	0	0,00	-
Aretxabaleta	0	2	2	3	4	2	1	266,93	1,36
Arrasate/Mondragón	18	22	28	29	31	26	8	998,67	1,92
Asteasu	1	0	1	1	0	0	0	395,26	0,86
Astigarraga	4	9	4	6	3	2	1	595,24	1,83
Ataun	0	0	1	1	0	0	0	234,33	1,00
Azkoitia	4	7	3	8	15	1	2	468,15	2,33
Azpeitia	2	5	6	8	3	2	3	280,51	1,87
Baliarrain	0	0	0	0	0	0	0	0,00	-
Beasain	3	5	7	3	10	1	3	476,71	0,63
Beizama	0	0	0	0	0	0	0	0,00	-
Belauntza	0	0	0	0	0	0	0	0,00	-
Berastegi	1	0	0	1	1	0	0	559,18	2,00
Bergara	6	3	8	6	10	9	2	513,37	1,19
Berrobi	0	0	0	0	0	0	0	497,51	0,60
Bidania-Goiatz	0	0	0	0	0	0	0	0,00	-
Deba	0	3	3	2	1	1	1	367,85	1,67
Donostia / San Sebastián	112	141	137	118	169	62	49	746,34	1,30
Eibar	17	19	17	27	23	2	1	694,98	1,34
Elduain	0	0	0	0	0	0	0	416,67	1,00
Elgeta	0	0	0	1	0	0	0	89,21	0,50
Elgoibar	12	5	4	9	12	4	2	773,01	1,33
Errenteria	43	34	29	28	35	15	18	865,30	1,52
Errezil	0	0	0	0	0	0	0	0,00	-
Eskoriatza	0	3	3	1	0	0	1	338,90	1,17
Ezkio-Itsaso	1	2	0	0	0	0	0	470,22	1,50
Gabiria	0	0	0	0	0	0	0	190,11	1,00
Gaintza	0	0	0	0	0	0	0	775,19	1,00
Gaztelu	0	0	0	0	0	0	0	1117,32	1,00
Getaria	1	2	3	2	1	0	0	528,36	1,15

Hernani	8	14	17	15	21	9	12	699,44	1,60
Hernalde	0	0	0	0	0	0	0	311,53	1,00
Hondarribia	10	9	16	8	11	12	9	740,57	1,59
Ibarra	4	2	2	10	11	1	1	1124,67	1,81
Idiazabal	3	1	2	3	2	1	0	898,97	1,00
Ikaztegieta	0	0	2	0	1	0	0	630,25	-
Irun	52	39	60	46	61	57	64	930,24	1,98
Irura	0	0	1	1	0	1	0	217,75	1,33
Itsasondo	0	1	1	1	0	0	0	888,89	1,50
Larraul	0	0	0	0	0	0	0	0,00	-
Lasarte-Oria	19	21	7	27	23	9	5	896,65	1,37
Lazkao	1	1	0	3	3	0	0	309,81	1,20
Leaburu	0	0	1	0	1	0	0	543,48	-
Legazpi	3	3	9	8	8	0	4	683,78	1,58
Legorreta	0	0	0	0	1	0	1	134,68	-
Leintz Gatzaga	0	0	0	1	0	0	2	1327,43	-
Lezo	4	3	2	2	6	1	0	591,42	1,33
Lizartza	0	0	0	0	0	0	0	0,00	0,00
Mendaro	1	0	0	1	0	0	0	199,80	0,67
Mutiloa	0	0	0	0	0	0	0	416,67	0,33
Mutriku	2	0	3	3	3	3	0	357,55	2,38
Oiartzun	6	7	9	9	8	1	2	757,50	1,30
Olaberria	0	0	0	0	0	1	0	210,53	2,00
Oñati	1	9	7	1	10	3	1	563,03	1,14
Ordizia	2	2	4	5	2	2	2	427,56	1,05
Orendain	0	0	0	0	0	0	0	0,00	0,00
Orexa	0	0	0	0	0	0	0	0,00	-
Orio	0	3	1	3	4	0	2	261,99	1,60
Ormaiztegi	0	0	1	1	1	0	0	399,36	0,83
Pasaia	15	14	8	7	13	2	4	614,01	1,73
Segura	0	0	0	1	1	0	0	271,00	0,67
Soraluze-Placencia de las Armas	0	1	2	0	0	2	0	286,61	0,85
Tolosa	15	26	23	20	25	7	9	934,58	1,88
Urnieta	7	2	3	1	7	0	2	583,28	1,44
Urretxu	5	11	7	7	7	2	1	731,53	3,13
Usurbil	3	8	4	7	9	1	1	813,54	1,22
Villabona	1	0	0	1	1	0	4	225,89	0,93
Zaldibia	0	1	1	0	1	0	0	427,87	0,88
Zarautz	10	7	11	10	8	2	4	352,79	1,44
Zegama	0	0	0	0	0	0	0	321,34	0,71
Zerain	0	0	0	1	1	0	0	716,85	2,00
Zestoa	0	1	0	1	0	0	1	132,24	0,83
Zizurkil	1	2	1	3	3	0	2	683,53	1,43

Zumaia	3	2	0	4	2	0	0	280,48	1,17
Zumarraga	10	8	9	7	9	2	2	893,41	1,54
<b>GIPUZKOA</b>	430	487	493	492	617	254	230	682,44	1,45

<b>OTROS</b>	4	6	11	11	6	5	8		
--------------	---	---	----	----	---	---	---	--	--

\*14 eguneko tasa 100.000 biztanleko. Tasak kalkulatzeko EUSTATen Biztanleen Udal-Erroldaren Estatistikan 2021eko urtarrilaren 1erako argitaratutako biztanleria hartzen da. / Tasa de 14 días por 100.000 habitantes. Las tasas se calculan con respecto a la población publicada por EUSTAT en la Estadística Municipal de Habitantes para el 1 de enero del 2021. [https://eu.eustat.eus/bankupx/pxweb/eu/DB/-/PX\\_010154\\_cepv1\\_ep10b.px](https://eu.eustat.eus/bankupx/pxweb/eu/DB/-/PX_010154_cepv1_ep10b.px)

\*\* Inzidentzia tasen arrazoiak  $-I(D)/I(D-7)$ - gaurko 14 eguneko inzidentzia metatuaren tasa duela astebeteko 14 eguneko inzidentzia metatuaren tasarekin konparatzen du. Tasen arrazoiaren balioa 1en azpitik dagoenean inzidentzia tasak behera egin duela esan nahi du. Duela astebeteko inzidentzia tasa zero den kasuetan “-“ agertzen da. / La razón de tasas de incidencia  $-I(D)/I(D-7)$ - compara la tasa de incidencia acumulada en 14 días a fecha de hoy, con la tasa de incidencia acumulada en 14 días de hace una semana. En caso de que el valor de la ratio sea un valor por debajo de 1, significa que la incidencia ha disminuido. Cuando la tasa de incidencia de hace una semana es cero se indica con “-“.

+ Semaforoa 14 eguneko inzidentzia tasaren arabera: berdez < 60, horiz 60-99,99 bitartean, laranja 100-149,99 bitartean eta gorri >=150. / Semaforo según la tasa de incidencia acumulada en 14 días en verde <60, en amarillo entre 60-99,99, en naranja entre 100-149,99 y en rojo >= 150.

## PCR POSITIBO BERRIAK EUSKADIKO OSASUN EREMUETAN / NUEVOS POSITIVOS PCR EN LAS ZONAS DE SALUD DE EUSKADI

Alfabetoz ordenatuta./ Ordenado alfabéticamente.

OSASUN-EREMUAK/ZONAS DE SALUD	27/06	28/06	29/06	30/06	01/07	02/07	03/07	Tasa*+	I(D)/I(D-7)**
Abetxuko	3	1	1	1	3	0	1	577,28	0,88
Aranbizkarra I	9	9	9	7	13	3	3	648,79	1,27
Aranbizkarra II	6	6	4	6	7	0	0	405,25	1,04
Casco Viejo (Vitoria)	4	10	5	6	11	5	5	457,22	1,40
Gazalbide Txagorritxu	15	9	13	18	13	8	1	860,02	1,63
La Habana	4	7	2	5	7	2	4	481,29	1,61
Lakua - Arriaga	14	5	4	2	14	3	3	473,10	1,22
Lakuabizkarra	15	7	12	7	16	7	7	398,38	1,67
Llanada Alavesa	2	3	3	4	5	0	1	247,04	0,97
Montaña alavesa	0	1	3	2	0	0	0	493,72	0,69
Norte-Villarreal	3	1	2	0	1	0	0	325,35	1,75
Norte-Zuya	1	0	3	6	5	2	0	559,16	1,94
Olaguibel	12	7	22	19	21	16	14	588,13	1,26
Olarizu	11	9	8	11	15	4	2	605,66	1,39
Salburua	2	2	3	2	7	6	3	256,93	1,59
San Martín	9	16	17	16	23	20	2	614,89	1,16
Sansomendi	4	1	3	3	2	4	2	354,08	1,22
Valles Alaveses I	2	6	2	2	4	3	1	635,86	2,00
Valles Alaveses II	1	2	1	0	4	0	0	743,80	1,06
Zabalgana	6	4	9	2	8	4	1	276,95	1,17
Zaramaga	7	2	4	3	13	3	6	512,32	1,12
<b>OSI ARABA</b>	130	108	130	122	192	90	56	493,63	1,30
Rioja	7	6	4	10	12	4	1	510,86	1,47
<b>OSI ARABAKO ERRIOXA</b>	7	6	4	10	12	4	1	510,86	1,47
Desierto / Urban	5	5	5	3	4	6	1	452,44	2,10
La Paz	13	17	13	15	10	4	5	629,70	1,13
Lutxana	4	8	5	2	4	2	4	591,80	1,33
Rontegi	8	5	11	5	4	3	2	572,28	1,07
San Vicente	5	14	18	13	12	4	8	700,42	1,19
Sestao Kueto	7	5	1	10	1	2	4	537,79	1,04
Sestao Markonzaga	6	13	3	11	15	7	6	630,40	1,31
Zaballa C.S.	8	9	6	7	7	4	6	589,72	1,71
Zuazo	11	11	9	7	5	4	3	623,12	1,13
<b>OSI BARAKALDO SESTAO</b>	67	87	71	73	62	36	39	607,98	1,23
Abadiño-Elorrio-Berriz	12	12	8	14	19	11	11	617,00	1,25
Aiala	2	9	5	2	4	5	3	270,72	1,08
Amorebieta	5	9	3	12	11	6	6	498,82	1,29
Arratia	9	7	10	4	8	4	2	516,63	1,18
Arrigorriaga	3	10	12	9	12	3	3	543,75	1,39



Basauri-Ariz	6	9	14	8	12	7	11	428,52	1,23
Basauri-Kareaga	8	4	9	7	6	2	3	424,73	1,35
Bermeo	5	10	7	3	4	9	4	345,42	1,25
Durango	13	13	9	7	13	16	7	408,99	1,46
Etxebarri	9	4	11	5	7	3	0	604,15	1,14
Galdakao	16	19	17	27	16	11	6	516,84	1,55
Gernika	5	8	4	8	4	6	5	419,81	1,36
Gernikaldea	3	4	2	1	5	2	1	368,32	1,65
Lekeitio	3	10	7	4	7	6	5	799,44	1,33
Llodio	4	8	9	13	6	14	3	506,01	1,19
Markina - Xemein	0	1	4	6	4	1	0	416,73	1,23
Ondarroa	3	6	8	6	9	2	3	512,87	2,33
<b>OSI BARRUALDE-GALDAKAO</b>	<b>106</b>	<b>143</b>	<b>139</b>	<b>136</b>	<b>147</b>	<b>108</b>	<b>73</b>	<b>473,88</b>	<b>1,33</b>
Basurto	11	12	9	15	17	12	2	649,96	1,37
Begoña	6	9	4	6	13	3	8	757,92	1,34
Boluetza	6	8	7	10	7	3	5	720,68	1,63
Bombero Etxaniz	19	29	24	25	26	13	8	689,67	1,15
Casco Viejo (Bilbao)	9	4	8	13	7	4	2	653,94	1,18
Deusto	22	21	21	29	25	19	12	936,53	1,60
Gazteleku	10	14	9	19	15	11	5	782,78	1,22
Indautxu	7	21	15	8	7	7	4	570,71	1,12
Javier Sáenz de Buruaga	10	18	20	7	11	11	5	953,54	1,34
Karmelo	14	9	7	8	7	5	2	792,49	1,12
La Peña	7	7	1	5	7	4	4	549,72	1,30
Mina del Morro	15	9	8	7	24	8	2	1030,93	1,62
Miribilla-La Merced	5	13	9	8	11	8	2	439,81	1,32
Otxarkoaga	4	10	3	1	2	4	1	653,08	1,19
Rekalde	9	11	8	9	7	6	7	380,16	1,07
San Adrián	4	10	3	4	9	2	5	575,05	1,04
San Ignacio	14	14	23	15	19	5	4	765,31	1,14
Santutxu-Solokoetxe	5	8	11	5	5	9	4	478,94	1,63
Txurdinaga	6	14	15	15	13	14	6	969,35	1,29
Zorroza	6	12	18	5	6	5	4	609,76	1,53
Zurbaran	8	10	10	6	15	9	4	1082,88	1,46
<b>OSI BILBAO-BASURTO</b>	<b>197</b>	<b>263</b>	<b>233</b>	<b>220</b>	<b>253</b>	<b>162</b>	<b>96</b>	<b>697,56</b>	<b>1,29</b>
Abanto-Muskiz	7	2	2	4	5	4	1	235,28	1,43
Balmaseda	3	4	5	2	3	1	3	255,28	1,88
Buenavista	3	3	13	6	11	1	1	548,24	1,14
Güeñes	3	0	4	5	5	2	1	475,09	1,30
Ortuella	7	5	4	3	1	4	1	483,89	1,58
Portugalete - Centro	12	6	12	6	10	2	1	527,38	1,14
Portugalete-Repelega	7	11	19	16	18	9	7	706,71	1,51
Santurtzi-Centro-Mamariga	10	23	23	6	8	4	3	662,80	1,25
Santurtzi Kabiezes	22	20	25	13	18	11	1	649,15	1,67

Trapagaran	3	5	8	7	6	2	1	469,68	1,27
Zalla	4	6	8	3	8	0	4	417,38	1,40
<b>OSI EZKERRALDEA ENKARTERRI CRUCES</b>	81	85	123	71	93	40	24	518,11	1,38
Alango	11	8	9	7	8	2	4	452,35	1,13
Algorta	17	18	23	13	24	3	6	654,44	1,19
Astrabudua	3	2	1	1	2	2	2	238,55	1,39
Erandio	7	1	6	6	5	3	0	326,31	1,28
Gorliz - Plentzia	5	5	4	2	5	2	5	377,05	1,21
Las Arenas	9	20	16	22	27	17	11	679,39	1,32
Leioa	8	12	22	14	12	1	7	504,00	1,45
Mungia	15	13	5	22	24	8	13	614,59	1,14
Sopela	9	11	8	9	15	4	7	460,95	1,25
Txorierrri	8	15	8	9	12	4	3	465,04	1,40
<b>OSI URIBE</b>	92	105	102	105	134	46	58	523,23	1,25
Arrasate	18	22	28	28	31	26	9	887,56	1,84
Bergara	7	3	9	8	9	9	2	475,03	1,15
Oñati	1	10	7	1	10	3	1	543,06	1,19
Valle de Leniz	0	5	5	5	4	2	4	314,69	1,44
<b>OSI ALTO DEBA</b>	26	40	49	42	54	40	16	615,46	1,49
Dumboa	13	17	28	16	22	28	21	649,29	2,48
Hondarribia	10	9	16	9	12	12	9	715,80	1,60
Irun - Centro	39	21	31	30	38	29	43	943,84	1,79
<b>OSI BIDASOA</b>	62	47	75	55	72	69	73	793,59	1,90
Deba	2	3	6	6	4	4	1	372,75	2,00
Eibar	8	14	13	21	19	2	0	677,13	1,36
Elgoibar	13	6	6	10	12	6	2	560,96	1,24
Ermua	7	4	7	10	8	5	6	406,03	2,00
Torrekua	9	5	4	6	3	0	1	561,22	1,31
<b>OSI DEBABARRENA</b>	39	32	36	53	46	17	10	528,84	1,45
Aiete	10	7	11	7	11	6	5	866,36	1,42
Alza-Roteta	7	12	7	11	16	2	4	479,71	1,22
Amara Berri	15	40	36	22	36	19	9	941,45	1,24
Amara Centro	7	8	9	8	14	6	3	683,07	1,58
Beraun - Errearteria	21	11	13	12	12	5	3	775,70	1,87
Bidebieta	4	4	2	5	6	0	0	638,27	1,18
Egia	3	13	11	12	8	1	5	534,29	1,23
Gros	18	15	22	14	32	13	5	756,45	1,24
Hernani - Urnieta - Astigarraga	19	25	26	22	31	12	15	648,77	1,63
Intxaurrenondo	4	9	6	5	10	3	0	701,02	1,13
Iztietia - Errearteria	22	22	15	18	21	10	15	854,28	1,39
Lasarte - Usurbil	21	29	12	34	32	10	6	834,87	1,33
Lezo-San Juan	8	7	5	5	8	1	1	702,74	1,54
Loiola	5	11	5	2	5	3	3	681,38	1,72

Oiartzun	6	7	9	9	8	1	2	739,90	1,30
Ondarreta	21	12	13	21	18	7	9	547,95	1,29
Parte Vieja	20	9	10	10	10	2	3	787,57	1,42
Pasai Antxo	4	6	8	6	6	0	2	713,01	1,85
Pasajes San Pedro	8	6	0	0	6	2	3	414,20	1,52
Zarautz – Orio - Aia	10	12	12	15	12	2	6	324,13	1,44
Zumaia - Zestoa - Getaria	4	4	5	7	4	0	1	284,11	1,11
<b>OSI DONOSTIALDEA</b>	237	269	237	245	306	105	100	662,55	1,37
Azkoitia	4	7	3	8	15	1	2	466,82	2,33
Azpeitia	2	5	6	8	2	2	3	251,57	1,83
Beasain	6	6	10	9	15	2	3	454,55	0,71
Lazkao	1	1	1	4	3	0	0	268,28	1,15
Legazpi	3	3	9	8	8	0	4	651,21	1,58
Ordizia	1	4	6	7	3	1	2	396,01	1,02
Zumarraga	16	21	16	14	16	4	3	748,00	1,85
<b>OSI GOIERRI-ALTO UROLA</b>	33	47	51	58	62	10	17	469,42	1,26
Alegia	1	1	6	1	3	2	2	327,62	1,69
Andoain	17	17	14	13	28	7	1	949,28	1,90
Ibarra	5	3	3	11	14	1	2	828,98	1,67
Tolosa	15	26	23	20	26	7	8	874,20	1,90
Villabona	3	9	5	8	8	0	7	400,78	1,45
<b>OSI TOLOSALDEA</b>	41	56	51	53	79	17	20	717,88	1,78
<b>Otros</b>	13	10	15	12	16	16	11		

\*14 eguneko tasa 100.000 biztanleko/ Tasa de 14 días por 100.000 habitantes.

\*\* Inzidentzia tasen arrazoiak **-I(D)/I(D-7)-** gaurko 14 eguneko inzidentzia metatuaren tasa duela astebeteko 14 eguneko inzidentzia metatuaren tasarekin konparatzen du. Tasen arrazoiaren balioa 1en azpitik dagoenean inzidentzia tasak behera egin duela esan nahi du. Duela astebeteko inzidentzia tasa zero den kasuetan “-“ agertzen da. / La razón de tasas de incidencia **-I(D)/I(D-7)-** compara la tasa de incidencia acumulada en 14 días a fecha de hoy, con la incidencia acumulada en 14 días de hace una semana. En caso de que el valor de la ratio sea un valor por debajo de 1, significa que la incidencia ha disminuido. Cuando la tasa de incidencia de hace una semana es cero se indica con “-“.

+ Semaforoa 14 eguneko inzidentzia tasaren arabera: berdez < 60, horiz 60-99,99 bitartean, laranja 100-149,99 bitartean eta gorri >=150. / Semaforo según la tasa de incidencia acumulada en 14 días: en verde <60, en amarillo entre 60-99,99, en naranja entre 100-149,99 y en rojo >= 150.