

## KORONABIRUSAREN EGOERA EPIDEMIOLOGIKOA EUSKADIN (COVID-19) -- 2022EKO MARTXOAREN 28tik APIRILAREN 3ra EGIAZTATUTAKO TESTEN EMAITZAK--

## SITUACIÓN EPIDEMIOLÓGICA DEL CORONAVIRUS (COVID-19) EN EUSKADI -- RESULTADOS DE TESTS VALIDADOS DEL 28 de MARZO al 3 DE ABRIL DE 2022--

Osasun Sailburuordetza / Viceconsejería de Salud  
COVID Informazio Zerbitzua / Servicio de Información COVID



### ADIERAZLE NAGUSIAK –2022/04/04 INDICADORES PRINCIPALES

Asteko positibo kopurua /  
Número de positivos  
semanal

**3.222**

14 eguneko Inzidentzia  
metatuaren tasa /  
Tasa de incidencia  
acumulada en 14 días

**377,55**

7 eguneko inzidentzia  
metatuaren tasa /  
Tasa de incidencia  
acumulada en 7 días

**146,47**

Oinarrizko birsorkuntza  
tasa / Número  
reproductivo básico

**0,79**

Tasen arrazoa /  
Razón de tasas

**0,78**

Ospitaleratu kopurua /  
Número de personas  
ingresadas en planta

**130**

ZIUn ospitaleratu kopurua/  
Número de personas  
ingresadas en UCI

**12**

Covid-aren ondorioz  
hildakoak / Personas  
fallecidas a causa del Covid

**22**

### OPEN DATA:

Informe honetan argitaratzen diren datu guztiak hurrengo webgunean dituzue eskuragarri. / Todos los datos publicados en este informe están disponibles en la siguiente página web.

<https://opendata.euskadi.eus/catalogo/-/evolucion-del-coronavirus-covid-19-en-euskadi/>

### TXOSTENEAN ORAIN ARTE ARAZTU EDO ZUZENDU DIREN AKATSAK ERRORES DEPURADOS O CORREGIDOS HASTA LA FECHA EN EL INFORME

Txosten honen informazioa etengabe berrikusten eta arazten ari da. Baliteke, gardentasunaren mesedetan, akats puntualen bat egotea, gerora zuzenduko dena. / La información de este informe está continuamente siendo revisada y depurada. En aras de la transparencia puede que haya algún error puntual que se corregirá posteriormente.

## KORONABIRUSAREN EGOERA EPIDEMIOLOGIKOA EUSKADIN (COVID-19)

-- 2022EKO MARTXOAREN 28tik APIRILAREN 3ra EGIAZTATUTAKO TESTEN EMAITZAK--

## SITUACIÓN EPIDEMIOLÓGICA DEL CORONAVIRUS (COVID-19) EN EUSKADI

-- RESULTADOS DE TESTS VALIDADOS DEL 28 de MARZO al 3 DE ABRIL DE 2022--

	Egindako test diagnostiko kopurua / Número de test diagnósticos realizados:	Emaizta positibo kopurua / Número de resultados positivos:	Emaizta positiboen ehunekoa / Porcentaje de test positivos:	Antigeno testen bidez diagnostikatutako positiboen ehunekoa / Porcentaje de test positivos diagnosticados por test de antígenos
<b>28/03</b>	4.361	594	13,6%	80,1%
<b>29/03</b>	4.568	571	12,5%	70,1%
<b>30/03</b>	4.135	654	15,8%	75,1%
<b>31/03</b>	3.171	482	15,2%	76,3%
<b>01/04</b>	3.041	464	15,3%	72,8%
<b>02/04</b>	2.152	271	12,6%	62,0%
<b>03/04</b>	1.978	186	9,4%	58,1%

### 14 EGUNEKO INZIDENTZIA TASA METATUA 100,000 BIZTANLEKO HERRIALDE HISTORIKOAREN ARABERA / TASA DE INCIDENCIA ACUMULADA DE 14 DÍAS POR 100,000 HABITANTES SEGÚN SU TERRITORIO HISTÓRICO

	Euskadi		Araba		Bizkaia		Gipuzkoa	
	Tasa	Razón	Tasa	Razón	Tasa	Razón	Tasa	Razón
<b>28/03</b>	468,52	0,95	499,38	1,03	462,73	1,00	455,40	0,87
<b>29/03</b>	454,15	0,91	476,36	0,96	453,33	0,96	436,53	0,83
<b>30/03</b>	439,38	0,88	471,22	0,93	432,36	0,90	426,53	0,83
<b>31/03</b>	426,51	0,87	465,46	0,91	417,83	0,87	413,21	0,83
<b>01/04</b>	402,28	0,82	441,84	0,86	396,68	0,83	384,20	0,79
<b>02/04</b>	389,37	0,80	428,82	0,83	381,88	0,80	374,35	0,78
<b>03/04</b>	377,55	0,78	413,98	0,81	373,09	0,79	359,35	0,76

### 7 EGUNEKO INZIDENTZIA TASA METATUA 100,000 BIZTANLEKO HERRIALDE HISTORIKOAREN ARABERA / TASA DE INCIDENCIA ACUMULADA DE 7 DÍAS POR 100,000 HABITANTES SEGÚN SU TERRITORIO HISTÓRICO

	Euskadi		Araba		Bizkaia		Gipuzkoa	
	Tasa	Razón	Tasa	Razón	Tasa	Razón	Tasa	Razón
<b>28/03</b>	215,39	0,85	241,06	0,93	214,00	0,86	202,51	0,80
<b>29/03</b>	197,80	0,77	210,17	0,79	201,47	0,80	183,22	0,72
<b>30/03</b>	186,75	0,74	204,42	0,77	186,15	0,76	176,14	0,70
<b>31/03</b>	171,84	0,67	184,73	0,66	168,75	0,68	167,53	0,68
<b>01/04</b>	158,07	0,65	168,98	0,62	155,52	0,64	153,79	0,67
<b>02/04</b>	151,70	0,64	163,23	0,61	147,69	0,63	149,07	0,66
<b>03/04</b>	146,47	0,63	158,38	0,62	142,55	0,62	143,66	0,67

**AZKEN EGUNEKO KASU POSITIBO BERRIAK ADIN-TARTEKA /  
NUEVOS CASOS POSITIVOS DEL ÚLTIMO DÍA POR GRUPOS DE EDAD**

03/04	Kasu positibo kopurua / Número de casos positivos	100.000 biztanleko 14 eguneko inzidentzia tasa metatua/ Tasa de incidencia acumulada en 14 días por 100.000 habitantes	Tasen arrazoa/ Razón de tasas I(D)/I(D-7)
0-9	6	112,24	0,59
10-19	3	115,24	0,65
20-29	11	266,68	0,66
30-39	15	418,55	0,72
40-49	26	374,69	0,65
50-59	25	359,59	0,65
60-69	45	453,27	1,04
70-79	31	680,37	1,06
80-89	16	602,35	0,96
>=90	8	746,03	0,96

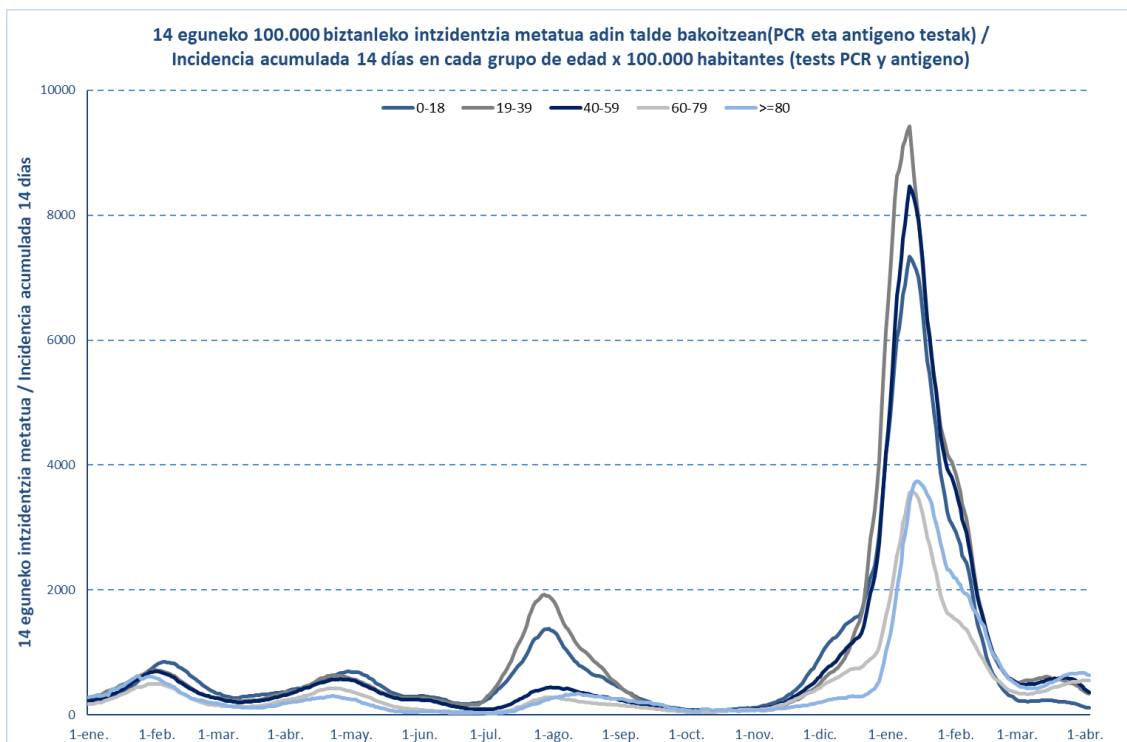

03/04	Kasu positibo kopurua / Número de casos positivos	100.000 biztanleko 14 eguneko inzidentzia tasa metatua/ Tasa de incidencia acumulada en 14 días por 100.000 habitantes	Tasen arrazoa/ Razón de tasas I(D)/I(D-7)
0-2	2	238,99	0,71
3-5	2	84,75	0,61
6-12	2	74,24	0,52
13-16	1	126,36	0,63
17-18	1	128,03	0,69

**OINARRIZKO BIRSORKUNTZA TASA /  
NÚMERO REPRODUCTIVO BÁSICO**

	<b>Euskadi (%95 IC)</b>	<b>Araba</b>	<b>Bizkaia</b>	<b>Gipuzkoa</b>
28/03	0,87 (0,85; 0,90)	0,90	0,88	0,85
29/03	0,82 (0,79; 0,84)	0,79	0,84	0,79
30/03	0,80 (0,77; 0,82)	0,79	0,80	0,79
31/03	0,77 (0,75; 0,80)	0,75	0,76	0,80
01/04	0,75 (0,72; 0,77)	0,73	0,74	0,77
02/04	0,76 (0,74; 0,79)	0,76	0,75	0,79
03/04	0,79 (0,76; 0,82)	0,79	0,77	0,81

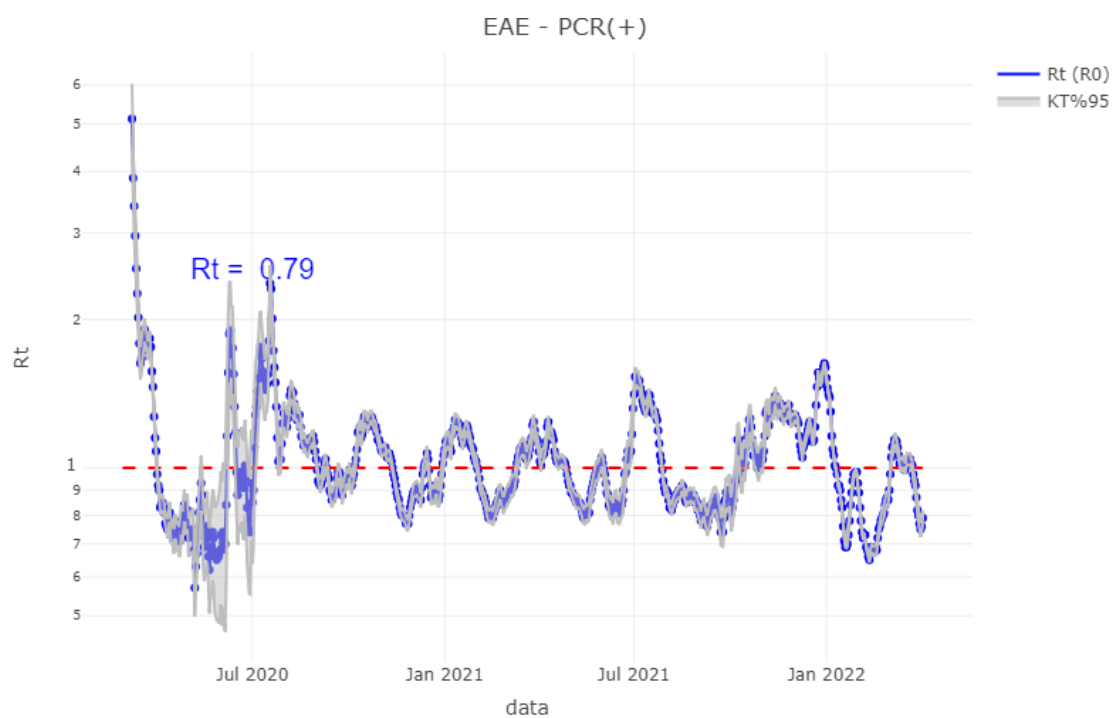

## TEST DIAGNOSTIKOA EGITEKO ARRAZOIA EMAITZA POSITIBOA DUTEN KASUETAN/ MOTIVO DE REALIZACIÓN DEL TEST DIAGNÓSTICO EN CASOS CON RESULTADO POSITIVO

	Kontaktua izatea / Ser contacto *	Sintomak izatea / Ser sintomáticos *	Beste arrazoi bat / Otro motivo *
<b>28/03</b>	8,1%	66,8%	25,2%
<b>29/03</b>	8,3%	64,3%	27,4%
<b>30/03</b>	8,2%	63,8%	28,0%
<b>31/03</b>	8,5%	62,9%	28,6%
<b>01/04</b>	7,9%	60,8%	31,3%
<b>02/04</b>	8,3%	59,8%	31,9%
<b>03/04</b>	8,2%	59,3%	32,4%

\*Azken 7 egunetako emaitzen batazbestekoa / Media de los resultados de los últimos 7 días.

## BALIABIDE ASISTENTZIALEN ERABILERA / UTILIZACIÓN DE LOS RECURSOS ASISTENCIALES

	ZIUn ospitaleratuak Osakidetzan/ Personas ingresadas en UCI en Osakidetza	Ospitaleratze berriak Osakidetzan/ Nuevos ingresos en planta en Osakidetza	Osakidetzan ospitaleratuta daudenak / Personas ingresadas en planta en Osakidetza
<b>21/03</b>	21	22	145
<b>22/03</b>	20	32	153
<b>23/03</b>	20	33	156
<b>24/03</b>	18	36	161
<b>25/03</b>	15	27	140
<b>26/03</b>	16	21	150
<b>27/03</b>	16	14	158
<b>28/03</b>	16	26	149
<b>29/03</b>	15	23	147
<b>30/03</b>	16	27	143
<b>31/03</b>	14	23	137
<b>01/04</b>	14	18	126
<b>02/04</b>	14	12	120
<b>03/04</b>	12	18	130

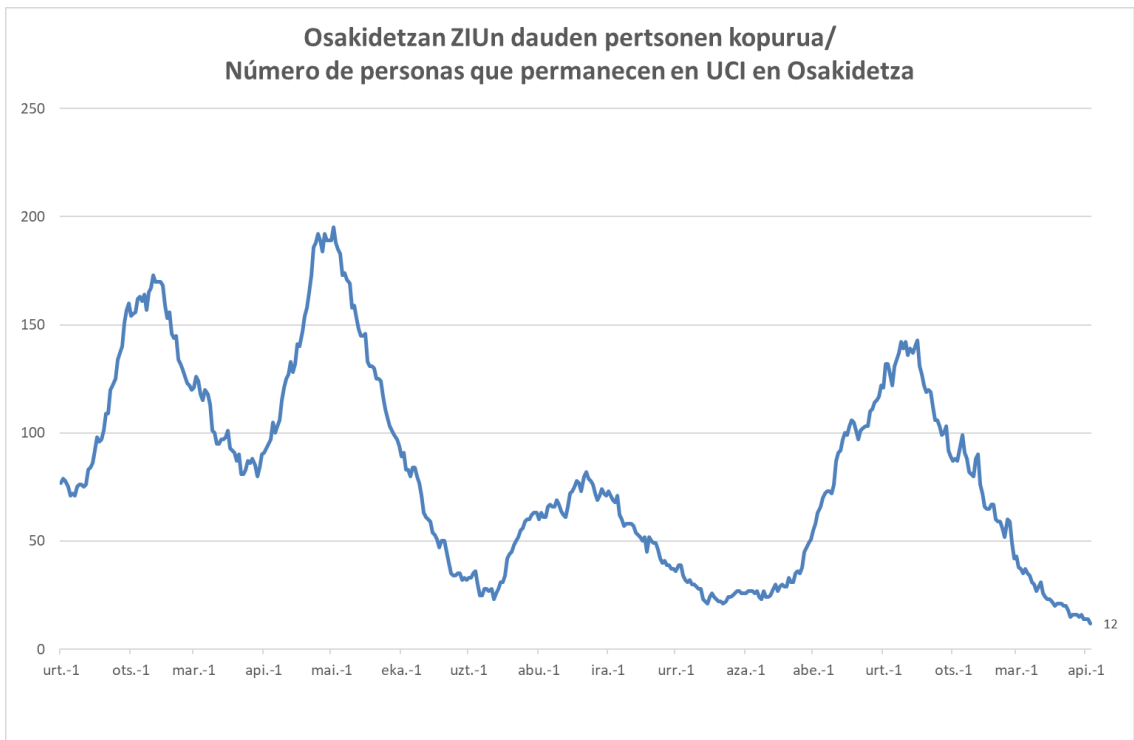
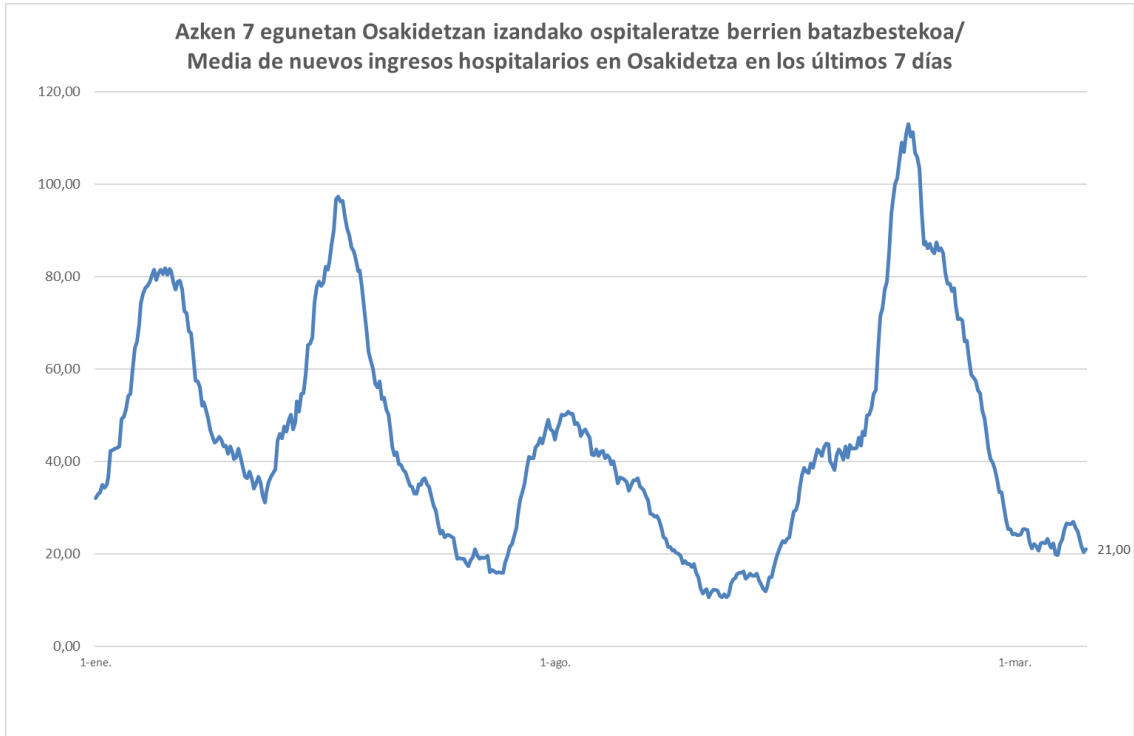

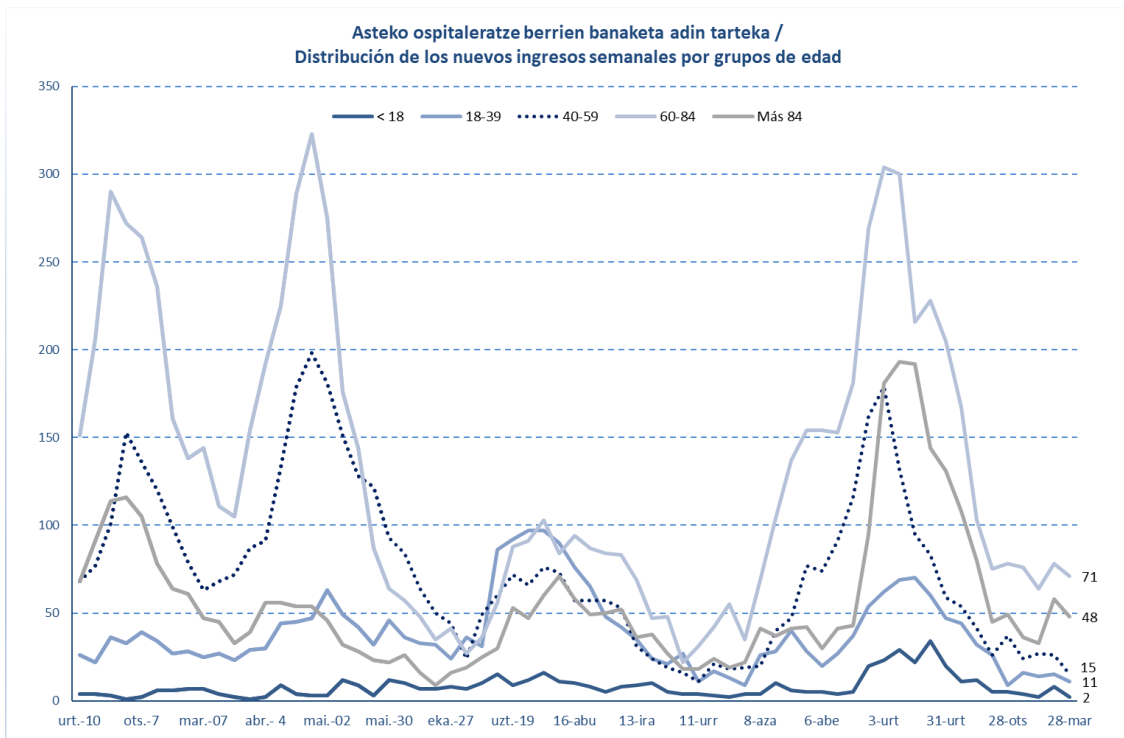
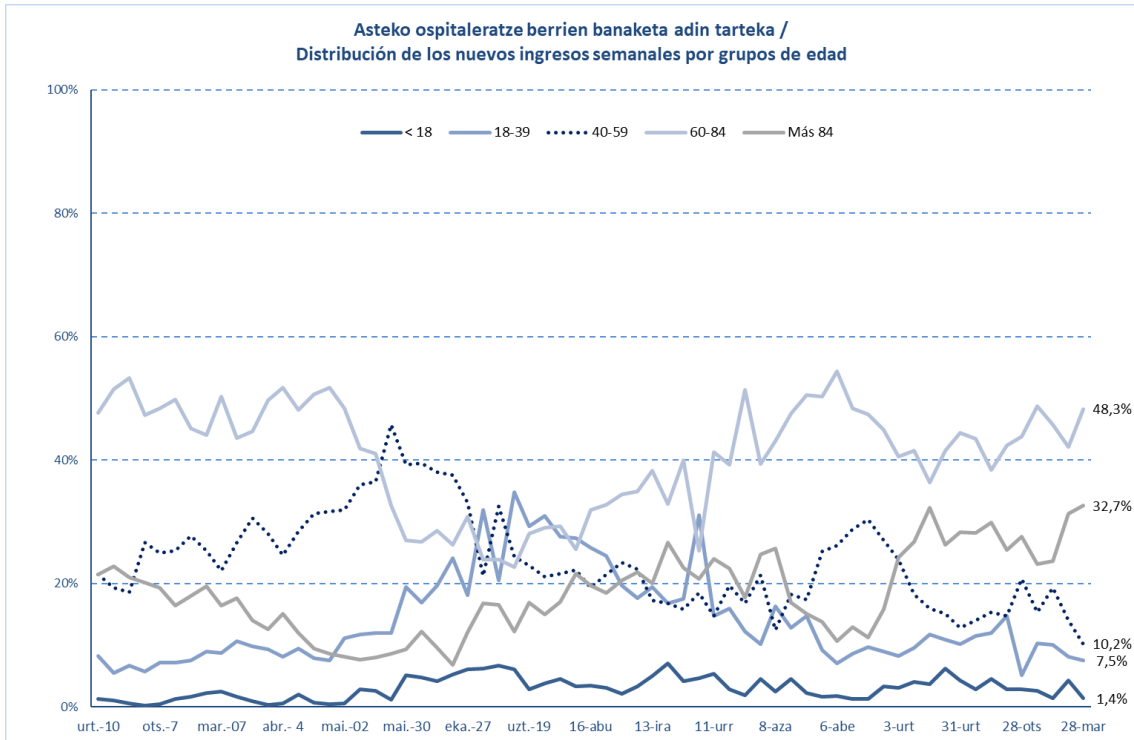

## HILGARRITASUNA / LETALIDAD

Fallecimientos totales registrados en la última semana*	<b>58</b>
Fallecimientos por Covid registrados en la última semana*	<b>22</b>

Adina Edad	Hildakoak Fallecimientos**	Hilgarritasuna Letalidad
0 - 9	2	0,0%
10 - 19	1	0,0%
20 - 29	9	0,0%
30 - 39	24	0,0%
40 - 49	74	0,1%
50 - 59	197	0,2%
60 - 69	533	1,0%
70 - 79	1.242	3,4%
80 - 89	2.540	10,5%
Más de 90 edo gehiago	1.847	19,8%
<b>GUZTIRA / TOTAL</b>	<b>6.504</b>	<b>1,0%</b>

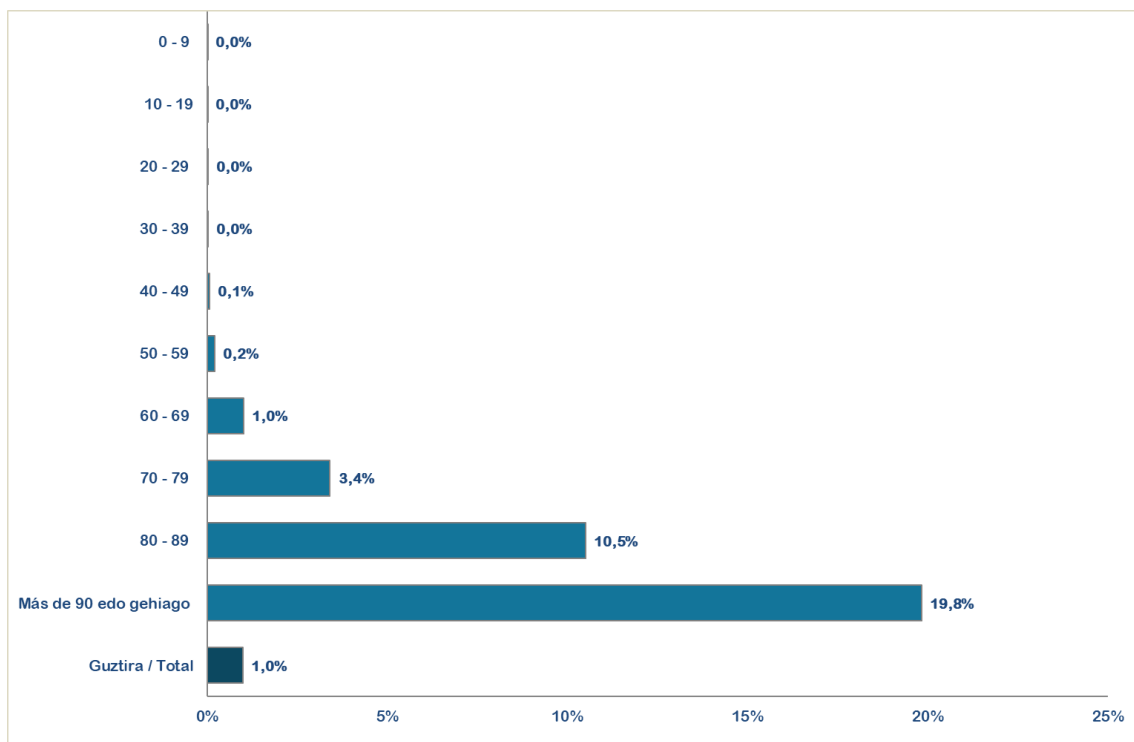

\* Ostiraletik ostegunerako hildakoen erregistroak hartzen dira kontuan (7 egun). / Se consideran los fallecimientos registrados de viernes a jueves (7 días).

\*\*Test positibodunen azken bi hilabeteetako heriotzak hartzen dira kontutan. / Se incluyen los fallecimientos de personas con test positivas en los últimos dos meses.



14 eguneko 100.000 biztanleko intzidentzia metatua Euskadin (PCR eta antigeno testak) /  
Incidencia acumulada 14 días en Euskadi x 100.000 habitantes (tests PCR y de antígeno)

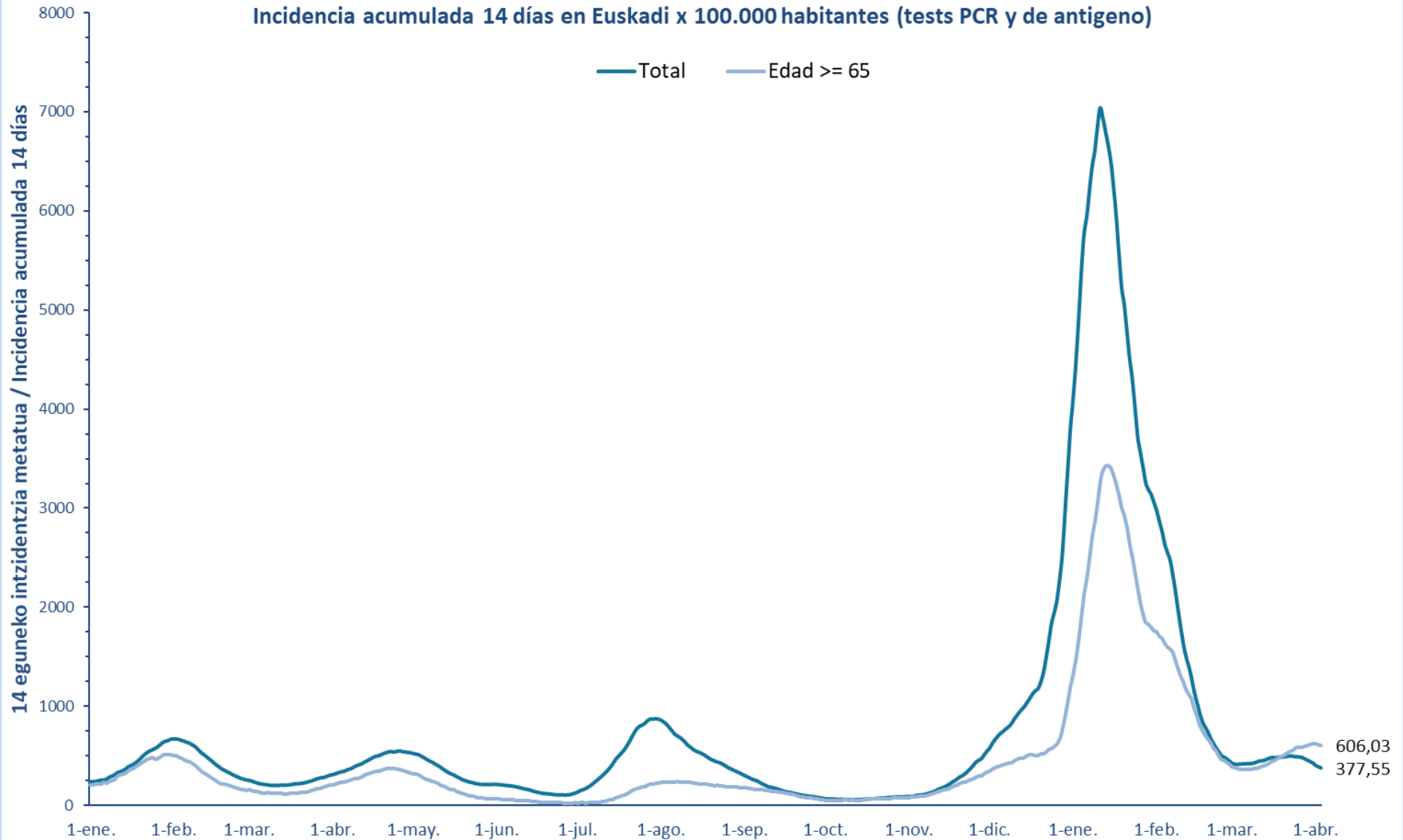

7 eguneko 100.000 biztanleko intzidentzia metatua Euskadin (PCR eta antigeno testak) /  
Incidencia acumulada 7 días en Euskadi x 100.000 habitantes (tests PCR y de antígeno)

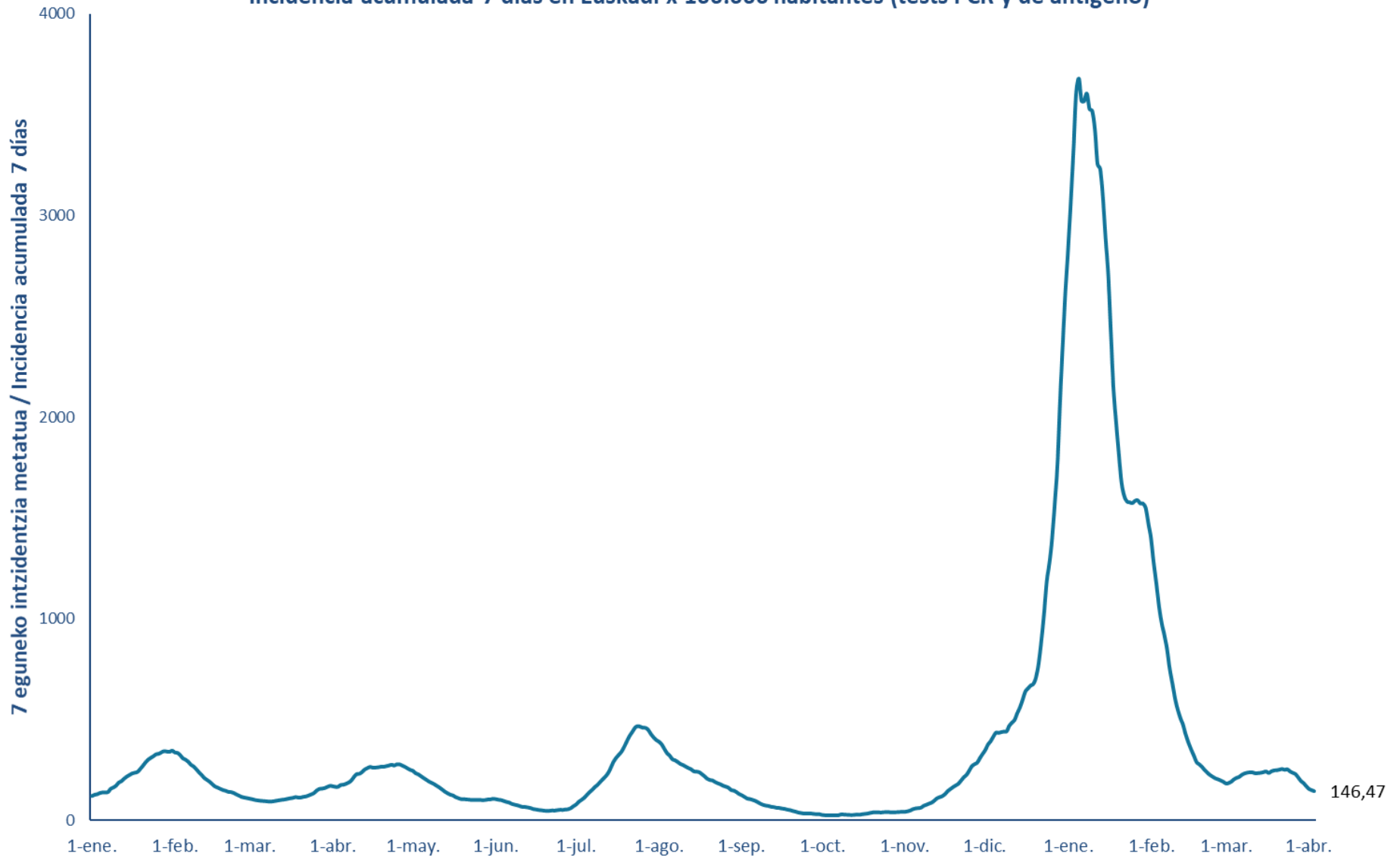

**14 eguneko 100.000 biztanleko intzidentzia metatua Lurralde Historiko bakoitzean (PCR eta antigeno testak) /**  
**Incidencia acumulada 14 días en cada Territorio Histórico x 100.000 habitantes (tests PCR y de antígeno)**

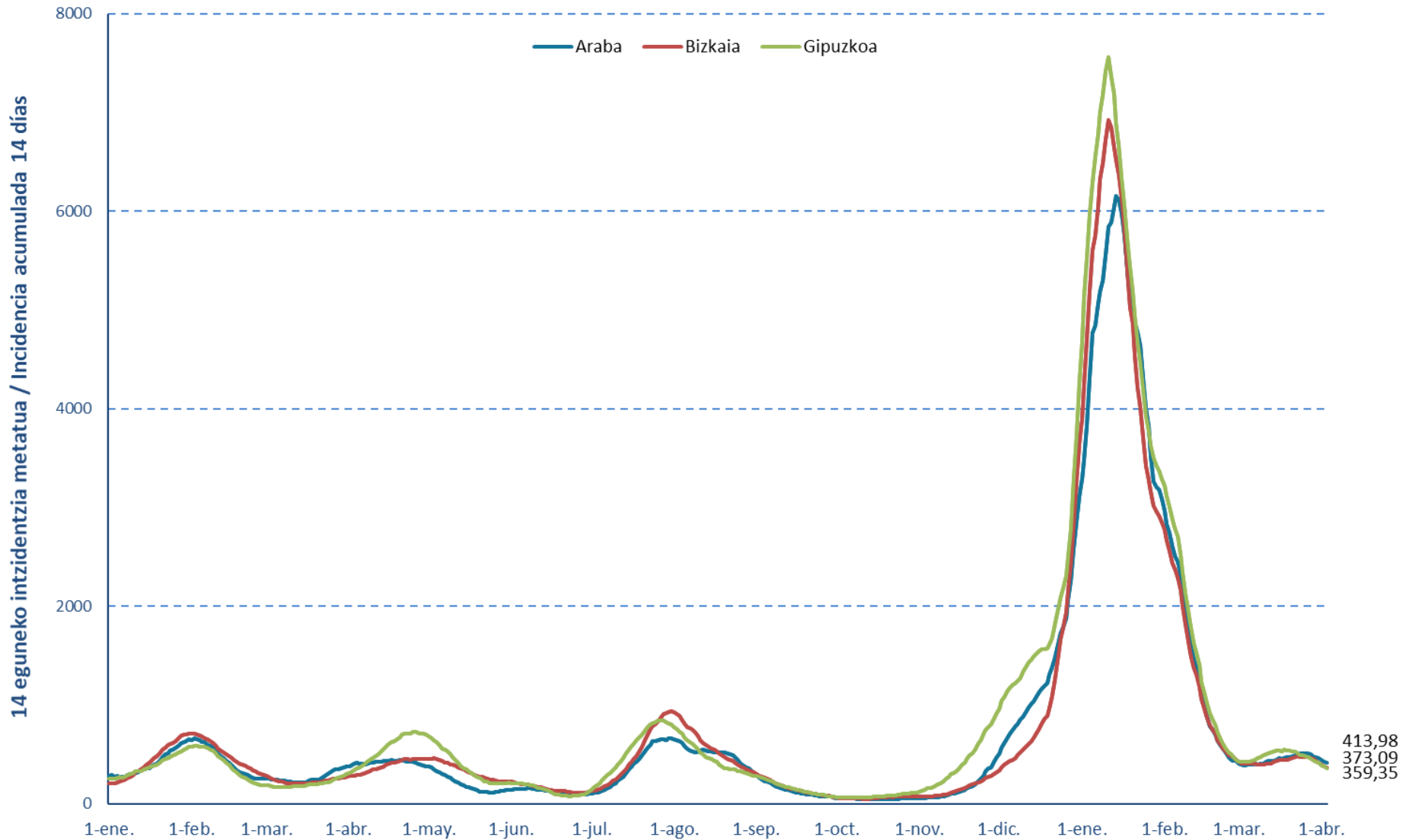

### 7 eguneko 100.000 biztanleko intzidentzia metatua Lurralde Historiko bakoitzean (PCR testak) / Incidencia acumulada 7 días en cada Territorio Histórico x 100.000 habitantes (test PCRs)

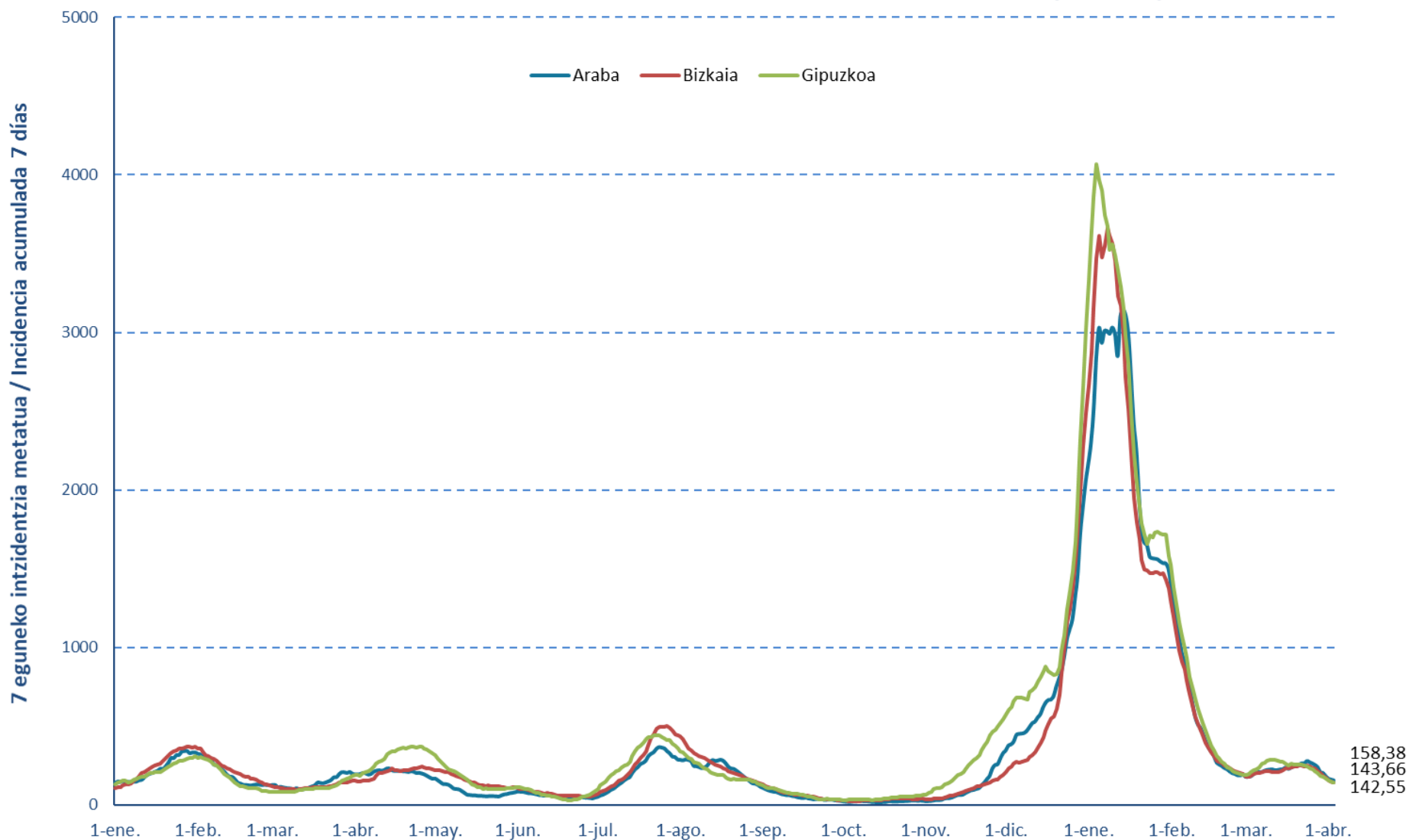

### Euskadiko 14 eguneko inzidentzia tasen arrazoiaren bilakaera / Evolución de la razón de tasas de 14 días en Euskadi

Tasen arrazoia / Razón de tasas

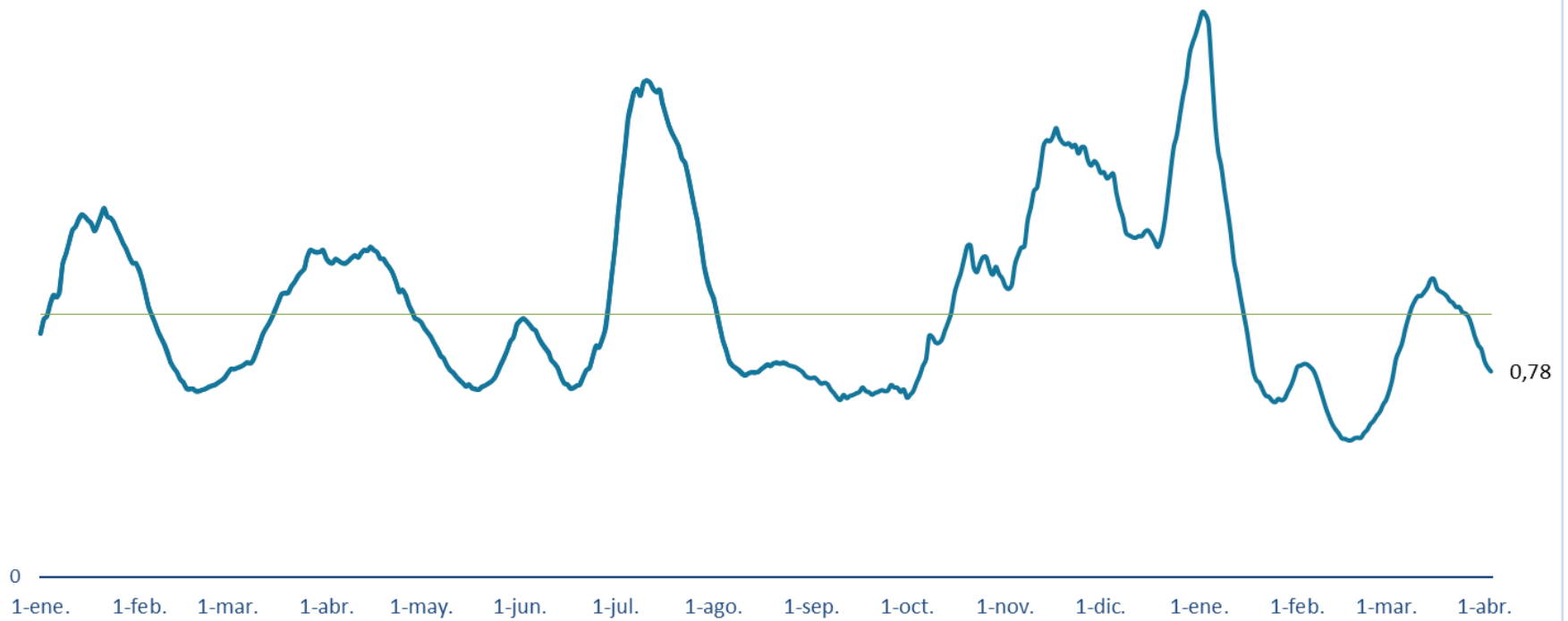

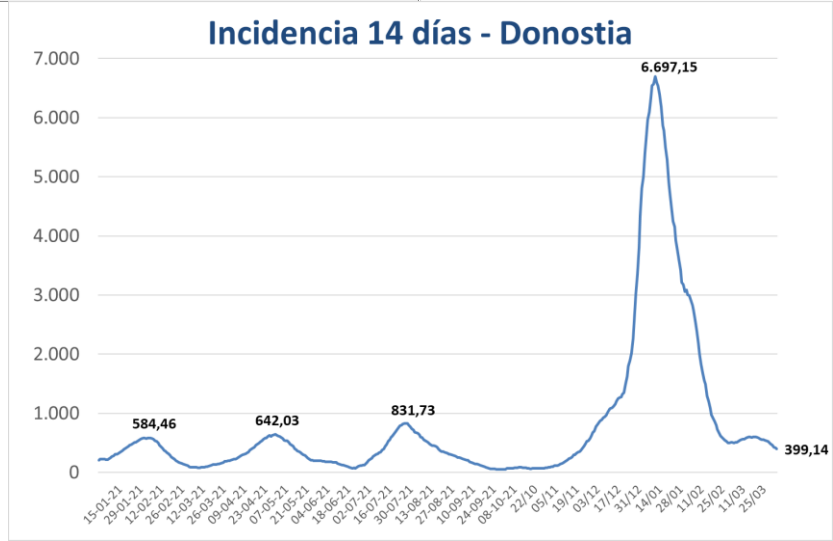
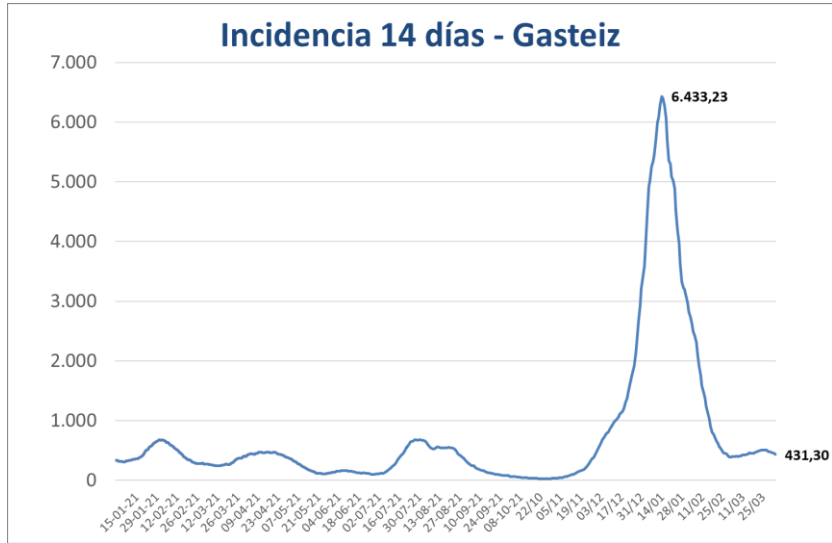

**PCR POSITIBO BERRIAK EUSKADIKO UDALERRIETAN /  
NUEVOS POSITIVOS PCR EN LOS MUNICIPIOS DE EUSKADI**

UDALERRIA / MUNICIPIO	28/03	29/03	30/03	31/03	01/04	02/04	03/04	Tasa	I(D)/I(D-7)
Agurain/Salvatierra	1	1	0	1	0	1	0	186,81	0,71
Alegría-Dulantzi	0	0	0	0	0	0	1	222,93	0,64
Amurrio	3	2	4	1	2	1	0	474,35	0,62
Añana	0	0	0	0	0	0	0	0,00	0,00
Aramaio	0	0	0	0	1	0	0	270,27	0,67
Armiñón	0	0	0	0	0	0	0	0,00	0,00
Arraia-Maeztu	2	0	0	0	0	0	0	1639,34	0,57
Arratzua-Ubarrundia	0	0	1	0	0	0	0	96,62	0,50
Artziniega	0	0	1	0	0	1	0	209,31	0,40
Asparrena	0	0	0	0	1	0	0	433,17	1,00
Ayala/Aiara	1	0	2	0	0	1	0	276,34	0,80
Baños de Ebro/Mañueta	0	0	0	0	0	0	0	0,00	0,00
Barrundia	0	0	0	0	0	0	0	212,54	0,67
Berantevilla	1	0	0	1	0	0	0	1002,00	1,25
Bernedo	0	0	1	1	1	0	0	754,72	4,00
Campezo/Kanpezu	0	0	0	2	0	0	0	377,00	0,80
Elburgo/Burgelu	0	0	0	0	0	0	0	627,94	0,80
Elciego	1	0	0	1	1	0	1	772,95	1,60
Elvillar/Bilar	0	0	0	0	0	0	0	0,00	-
Erriberagoitia/Ribera Alta	0	0	0	0	0	0	0	0,00	-
Harana/Valle de Arana	0	0	0	0	0	0	0	0,00	0,00
Iruña Oka/Iruña de Oca	0	0	0	0	0	0	0	167,13	0,50
Iruraiz-Gauna	0	0	0	0	0	0	0	183,15	0,20
Kripan	0	0	0	0	0	0	0	0,00	-
Kuartango	0	0	0	0	0	0	0	0,00	0,00
Labastida/Bastida	0	0	0	0	0	0	0	384,37	1,00
Lagrán	0	0	0	0	0	0	0	1136,36	1,00
Laguardia	0	0	1	0	1	0	0	391,13	0,86
Lanciego/Lantziego	0	0	0	0	0	0	1	132,80	0,50
Lantarón	0	0	1	0	0	1	0	211,64	1,00
Lapuebla de Labarca	1	0	0	0	0	0	0	341,30	1,50
Laudio/Llodio	2	0	3	4	1	2	5	250,67	0,65
Legutio	2	0	1	0	0	0	0	382,10	1,00
Leza	0	0	0	0	0	0	0	442,48	0,14
Moreda de Álava/Moreda Araba	0	0	0	0	0	0	0	0,00	-
Navaridas	0	0	0	0	0	0	0	1000,00	1,00
Okondo	0	0	0	0	0	0	0	0,00	0,00

Oyón-Oion	0	0	5	1	1	0	0	568,02	0,87
Peñacerrada-Urizaharra	0	0	1	0	0	0	0	347,22	-
Ribera Baja/Erribera Beitia	0	0	0	0	0	0	0	312,30	0,71
Samaniego	0	0	1	0	0	0	0	414,94	0,33
San Millán/Donemiliaga	0	0	0	0	0	0	0	137,74	0,13
Urkabustaiz	0	0	0	0	0	0	0	137,93	0,33
Valdegovía/Gaubea	0	0	1	0	0	0	0	563,91	0,55
Villabuena de Álava/Eskuernaga	0	0	0	0	0	0	0	0,00	-
Vitoria-Gasteiz	79	22	124	67	66	34	27	431,30	0,85
Yécora/Iekora	0	0	0	0	0	0	0	374,53	0,50
Zalduondo	0	0	0	0	0	0	0	0,00	0,00
Zambrana	0	0	0	0	0	0	0	448,43	1,00
Zigoitia	1	1	3	2	2	0	0	995,90	0,61
Zuia	0	18	0	0	0	1	0	1227,77	1,53
<b>ARABA</b>	<b>94</b>	<b>44</b>	<b>150</b>	<b>81</b>	<b>77</b>	<b>42</b>	<b>35</b>	<b>413,98</b>	<b>0,81</b>

Abadiño	2	5	1	0	1	1	0	348,21	0,96
Abanto y Ciérvana-Abanto Zierbena	1	0	0	0	2	0	0	199,98	0,66
Ajangiz	0	0	0	0	1	0	0	909,09	1,00
Alonsotegi	2	0	3	6	1	0	0	531,54	2,14
Amorebieta-Etxano	2	4	5	1	3	0	0	347,33	0,78
Amoroto	0	0	1	0	0	0	0	481,93	1,00
Arakaldo	0	0	0	1	0	0	0	588,24	-
Arantzazu	0	0	0	0	0	0	0	515,46	0,50
Areatza	0	0	1	0	0	0	0	569,11	0,64
Arrankudiaga	0	0	0	1	0	0	0	294,70	0,50
Arratzu	1	1	1	0	0	0	0	975,61	2,00
Arrieta	0	0	0	0	0	0	0	355,24	1,00
Arrigorriaga	0	4	3	4	1	0	0	326,55	0,55
Artea	0	0	0	0	1	0	0	416,09	0,43
Artzentales	0	0	1	1	0	0	1	596,13	4,00
Atxondo	0	0	0	0	0	1	0	72,20	-
Aulesti	0	0	0	0	0	0	0	449,10	1,00
Bakio	0	0	0	0	0	0	0	380,66	0,53
Balmaseda	0	0	2	2	0	1	0	144,02	0,65
Barakaldo	36	44	41	22	31	12	15	431,31	0,89
Barrika	1	1	0	0	0	0	0	130,63	-
Basauri	5	13	5	6	2	3	4	266,05	0,78
Bedia	0	0	0	0	0	0	0	190,66	0,50
Berango	2	5	3	1	1	1	0	426,70	0,94
Bermeo	2	4	2	5	9	6	1	396,22	0,61
Berriatua	0	0	0	0	0	0	0	238,66	0,60
Berriz	0	2	0	0	3	0	0	300,30	0,78



Bilbao	87	111	84	75	71	57	26	394,83	0,83
Busturia	0	0	1	2	1	1	0	431,57	1,00
Derio	1	2	0	2	0	0	2	304,46	0,43
Dima	0	2	0	1	0	0	0	347,71	1,00
Durango	5	3	1	2	3	4	1	225,12	0,74
Ea	0	1	0	0	0	0	0	119,62	1,00
Elantxobe	0	0	0	0	1	0	0	840,34	1,50
Elorrio	0	0	0	2	0	1	0	161,12	0,60
Erandio	6	4	4	0	7	0	2	245,57	0,68
Ereño	0	0	0	0	0	0	0	0,00	-
Ermua	1	1	0	3	5	0	0	181,04	0,64
Errigoiti	0	0	1	0	1	0	0	816,33	1,33
Etxebarri	1	1	2	0	2	2	1	226,88	0,46
Etxebarria	0	0	0	0	0	0	0	0,00	0,00
Forua	1	0	0	0	0	0	1	442,48	1,00
Fruiz	0	0	0	0	0	0	0	0,00	-
Galdakao	2	6	9	4	3	1	1	284,81	0,64
Galdames	1	1	0	0	1	0	0	592,42	1,67
Gamiz-Fika	1	0	0	0	0	0	0	367,38	0,63
Garai	0	0	0	0	0	0	0	0,00	0,00
Gatika	0	0	0	0	1	0	0	242,57	0,80
Gautegiz Arteaga	0	0	1	1	0	0	0	944,51	1,00
Gernika-Lumo	4	6	13	7	8	0	3	470,01	1,01
Getxo	21	23	15	13	12	5	9	367,76	0,78
Gizaburuaga	0	0	0	0	0	0	0	0,00	-
Gordexola	1	0	0	1	1	0	0	464,31	0,67
Gorliz	3	1	0	0	0	0	2	438,08	0,81
Güeñes	1	1	1	1	1	1	0	182,84	0,86
Ibarrangelu	0	0	0	0	0	0	1	805,15	0,71
Igorre	3	0	0	0	0	0	0	189,84	0,67
Ispaster	0	1	1	2	1	1	1	1075,27	4,00
Iurreta	1	1	0	0	0	0	0	189,80	0,70
Izurtza	0	0	0	0	0	0	0	0,00	-
Karrantza Harana/Valle de Carranza	0	0	0	0	0	0	0	141,14	1,00
Kortezubi	0	1	0	0	0	0	0	226,24	-
Lanestosa	0	0	0	0	0	0	0	0,00	0,00
Larrabetzu	0	1	2	0	1	0	0	389,86	2,00
Laukiz	0	0	0	1	0	0	0	83,54	0,33
Leioa	9	12	3	7	5	5	2	315,05	0,77
Lekeitio	0	1	3	0	2	0	3	249,07	0,72
Lemoa	1	1	0	0	1	1	0	358,32	0,59
Lemoiz	0	0	1	0	0	0	0	159,11	1,00
Lezama	0	0	0	0	0	0	0	248,65	0,38

Loiu	2	1	0	0	1	0	0	302,90	0,50
Mallabia	1	0	0	1	0	0	0	336,13	1,33
Mañaria	0	0	0	0	0	0	0	0,00	-
Markina-Xemein	0	0	3	0	0	0	0	119,40	0,43
Maruri-Jatabe	0	0	0	0	0	0	0	109,17	0,25
Mendata	0	0	0	0	0	0	0	246,91	0,50
Mendexa	0	0	1	0	0	0	0	211,86	-
Meñaka	0	0	0	1	0	0	0	568,18	1,00
Morga	0	0	0	0	0	0	0	0,00	-
Mundaka	2	0	1	1	0	0	0	651,11	0,80
Mungia	2	7	4	1	4	0	0	393,56	0,69
Munitibar-Arbatzegi Gerrikaitz	0	1	0	1	0	0	0	436,68	1,00
Murueta	0	0	0	0	0	0	0	964,63	1,00
Muskiz	5	3	3	3	2	1	0	548,20	0,73
Muxika	0	0	1	1	2	2	0	535,12	2,67
Nabarniz	0	0	0	0	0	0	0	0,00	0,00
Ondarroa	1	2	3	3	2	1	0	466,91	0,83
Orozko	0	0	1	0	0	0	1	266,06	0,33
Ortuella	3	3	4	1	0	1	0	300,84	0,57
Otxandio	0	1	0	2	1	1	1	1623,62	0,85
Plentzia	0	1	1	1	3	0	0	318,18	0,78
Portugalete	14	16	14	15	11	10	4	485,34	0,71
Santurtzi	31	15	13	23	7	15	1	498,44	0,86
Sestao	14	17	8	6	10	9	5	601,92	1,02
Sondika	1	1	0	0	0	1	0	441,11	0,61
Sopela	1	10	4	2	2	0	2	432,64	0,86
Sopuerta	0	0	1	0	0	0	0	238,85	0,75
Sukarrieta	0	0	0	0	0	0	0	598,80	1,00
Trucios-Turtzioz	0	0	0	0	0	0	0	0,00	0,00
Ubide	0	0	0	0	0	0	0	0,00	-
Ugao-Miraballes	0	0	0	1	0	0	1	170,40	0,23
Urduliz	0	0	1	0	0	0	0	376,52	0,52
Urduña/Orduña	0	0	1	0	1	1	3	236,24	0,53
Valle de Trápaga-Trapagaran	5	6	2	0	1	0	0	421,76	0,67
Zaldibar	0	0	0	0	0	0	0	65,68	0,67
Zalla	0	5	1	0	4	1	0	260,63	0,73
Zamudio	0	0	0	0	2	0	1	301,84	0,67
Zaratamo	0	1	1	0	0	0	0	242,87	0,67
Zeanuri	0	0	0	0	0	0	0	398,72	0,63
Zeberio	0	0	1	0	0	0	0	276,75	0,75
Zierbena	0	0	0	0	0	0	0	459,32	0,64
Ziortza-Bolibar	2	0	0	0	0	0	0	683,37	3,00
<b>BIZKAIA</b>	<b>288</b>	<b>354</b>	<b>280</b>	<b>237</b>	<b>237</b>	<b>147</b>	<b>95</b>	<b>373,09</b>	<b>0,79</b>

Abaltzisketa	0	2	0	0	0	0	0	636,94	-
Aduna	0	0	0	0	0	0	0	0,00	0,00
Aia	2	1	0	0	0	0	0	302,27	0,67
Aizarnazabal	0	0	0	0	0	0	0	0,00	0,00
Alegia	0	0	0	0	0	0	0	166,85	0,27
Albiztur	0	0	0	1	0	0	0	341,30	-
Alkiza	0	0	0	0	0	0	0	0,00	0,00
Altzaga	0	0	0	0	0	0	0	0,00	-
Altzo	0	0	0	0	0	0	0	256,41	0,50
Amezketza	0	0	0	0	1	0	0	217,39	0,50
Andoain	3	2	1	1	5	4	0	386,98	0,76
Anoeta	1	0	0	0	0	0	0	98,52	0,29
Antzuola	0	1	1	0	0	0	0	137,68	0,75
Arama	2	0	0	0	0	0	0	980,39	-
Aretxabaleta	1	0	1	2	3	0	1	183,62	1,18
Arrasate/Mondragón	4	0	5	3	3	3	1	208,31	0,75
Asteasu	0	0	1	0	0	0	0	256,41	0,57
Astigarraga	1	2	0	1	1	0	0	239,74	0,59
Ataun	1	0	1	0	0	0	0	515,17	0,75
Azkoitia	3	3	0	2	0	1	0	308,77	0,70
Azpeitia	8	3	3	3	1	1	2	302,23	0,53
Baliarrain	0	0	0	0	0	0	0	606,06	1,00
Beasain	2	7	6	6	5	3	1	413,67	0,83
Beizama	0	0	0	0	0	0	0	0,00	-
Belauntza	0	0	0	0	0	0	0	0,00	0,00
Berastegi	0	0	0	0	0	0	0	285,17	0,60
Bergara	4	0	7	6	4	1	2	266,03	1,03
Berrobi	0	0	0	0	0	0	0	326,26	0,50
Bidania-Goiatz	0	0	0	0	1	1	0	892,86	1,00
Deba	2	0	0	0	0	0	1	91,69	1,00
Donostia / San Sebastián	53	58	58	40	39	22	15	399,14	0,74
Eibar	3	0	9	1	5	3	1	189,27	0,90
Elduain	0	0	0	0	0	0	0	1234,57	0,60
Elgeta	0	0	0	0	0	0	0	88,42	1,00
Elgoibar	2	1	1	0	1	0	0	164,64	0,58
Errenteria	16	14	15	10	9	4	3	353,44	0,71
Errezil	0	0	2	0	0	0	0	322,06	2,00
Eskoriatza	0	0	2	2	1	0	0	389,96	1,33
Ezkio-Itsaso	0	0	0	0	0	0	0	315,46	0,67
Gabiria	0	0	0	0	0	0	0	389,86	0,50
Gaintza	0	0	0	0	0	0	0	877,19	1,00
Gaztelu	0	0	1	1	0	0	0	1785,71	1,50
Getaria	2	0	1	0	1	0	0	318,02	0,82

Hernani	5	2	8	8	5	3	2	372,69	0,81
Hernialde	0	0	0	0	0	0	0	327,87	0,50
Hondarribia	10	6	8	5	6	4	3	471,03	0,99
Ibarra	2	2	2	1	0	0	0	510,92	0,65
Idiazabal	0	1	2	0	0	0	0	462,18	0,61
Ikaztegieta	0	1	1	0	0	0	0	411,52	1,00
Irun	14	12	19	11	14	10	5	398,62	0,77
Irura	0	0	0	1	0	0	1	220,75	0,50
Itsasondo	0	0	0	2	0	0	1	549,45	1,00
Larraul	0	0	0	0	0	0	0	0,00	-
Lasarte-Oria	8	5	3	3	7	1	0	399,05	0,74
Lazkao	5	1	4	2	2	0	0	426,14	1,14
Leaburu	1	0	0	0	0	0	0	264,55	-
Legazpi	6	3	1	3	4	0	3	511,36	1,00
Legorreta	2	1	0	0	0	0	0	604,03	0,69
Leintz Gatzaga	0	0	0	0	0	0	0	0,00	-
Lezo	3	1	0	0	1	0	0	213,82	0,52
Lizartza	0	0	0	0	0	0	0	308,17	0,67
Mendaro	0	0	1	2	0	0	1	567,38	1,50
Mutiloa	0	0	0	0	0	0	0	0,00	-
Mutriku	0	0	0	2	1	0	0	94,09	0,83
Oiartzun	4	0	4	0	2	0	0	443,63	0,63
Olaberria	0	0	0	0	0	0	0	0,00	0,00
Oñati	2	0	6	1	2	0	0	244,16	1,08
Ordizia	1	0	4	3	1	2	2	337,64	0,87
Orendain	0	0	0	0	0	0	0	947,87	0,67
Orexa	0	0	0	0	0	0	0	0,00	0,00
Orio	2	5	1	1	5	0	1	440,31	0,96
Ormaiztegi	0	0	0	0	0	0	1	156,74	0,40
Pasaia	4	0	4	2	2	0	0	287,05	0,74
Segura	1	0	2	0	1	1	0	391,39	1,00
Soraluze-Placencia de las Armas	1	5	2	4	2	5	0	553,60	2,44
Tolosa	4	4	6	9	2	5	1	402,06	0,53
Urnietta	3	1	5	1	2	0	0	434,85	0,93
Urretxu	2	2	3	0	0	1	0	278,23	0,86
Usurbil	3	3	4	3	1	0	1	507,29	0,80
Villabona	1	2	0	1	0	1	1	321,11	0,61
Zaldibia	1	0	0	0	0	0	0	482,51	1,00
Zarautz	7	12	6	14	5	1	0	561,10	0,88
Zegama	0	0	0	0	0	0	0	65,75	1,00
Zerain	0	1	1	0	0	0	0	1459,85	2,00
Zestoa	2	1	1	0	1	0	1	308,17	0,92
Zizurkil	1	0	2	0	0	0	2	626,03	0,73

Zumaia	1	2	1	2	0	0	1	244,23	0,62
Zumarraga	3	1	1	0	2	1	1	315,65	0,82
<b>GIPUZKOA</b>	209	168	217	160	148	78	55	359,35	0,76

<b>OTROS</b>	3	5	7	4	2	4	1		
--------------	---	---	---	---	---	---	---	--	--

\*14 eguneko tasa 100.000 biztanleko. Tasak kalkulatzeko EUSTATen Biztanleen Udal-Erroldaren Estatistikan 2020ko urtarrilaren 1erako argitaratutako biztanleria hartzen da. / Tasa de 14 días por 100.000 habitantes. Las tasas se calculan con respecto a la población publicada por EUSTAT en la Estadística Municipal de Habitantes para el 1 de enero del 2020. [https://eu.eustat.eus/bankupx/pxweb/eu/euskara/-/PX\\_2212\\_ep06b.px](https://eu.eustat.eus/bankupx/pxweb/eu/euskara/-/PX_2212_ep06b.px)

\*\* Inzidentzia tasen arrazoiak  $-I(D)/I(D-7)$ - gaurko 14 eguneko inzidentzia metatuaren tasa duela astebeteko 14 eguneko inzidentzia metatuaren tasarekin konparatzen du. Tasen arrazoiaren balioa 1en azpitik dagoenean inzidentzia tasak behera egin duela esan nahi du. Duela astebeteko inzidentzia tasa zero den kasuetan “-“ agertzen da. / La razón de tasas de incidencia  $-I(D)/I(D-7)$ - compara la tasa de incidencia acumulada en 14 días a fecha de hoy, con la tasa de incidencia acumulada en 14 días de hace una semana. En caso de que el valor de la ratio sea un valor por debajo de 1, significa que la incidencia ha disminuido. Cuando la tasa de incidencia de hace una semana es cero se indica con “-“.

+ Semaforoa 14 eguneko inzidentzia tasaren arabera: berdez < 60, horiz 60-99,99 bitartean, laranja 100-149,99 bitartean eta gorri >=150. / Semaforo según la tasa de incidencia acumulada en 14 días en verde <60, en amarillo entre 60-99,99, en naranja entre 100-149,99 y en rojo >= 150.

**PCR POSITIBO BERRIAK EUSKADIKO OSASUN EREMUETAN /  
NUEVOS POSITIVOS PCR EN LAS ZONAS DE SALUD DE EUSKADI**

Alfabetoz ordenatuta./ Ordenado alfabéticamente.

OSASUN-EREMUAK/ZONAS DE SALUD	28/03	29/03	30/03	31/03	01/04	02/04	03/04	Tasa**	I(D)/I(D-7)**
Abetxuko	2	0	2	0	0	1	1	393,60	0,79
Aranbizkarra I	4	2	7	4	5	3	0	463,42	0,85
Aranbizkarra II	5	1	9	5	2	0	0	445,78	0,86
Casco Viejo (Vitoria)	5	1	9	6	1	3	2	277,60	0,85
Gazalbide Txagorritxu	5	1	6	2	7	7	3	532,70	0,84
La Habana	0	1	2	3	1	1	0	116,17	0,58
Lakua - Arriaga	5	0	7	3	9	0	1	375,89	0,82
Lakuabizkarra	10	2	5	7	7	0	0	330,28	0,70
Llanada Alavesa	1	1	0	1	1	1	1	263,50	0,62
Montaña alavesa	3	0	1	4	1	0	0	1077,20	0,83
Norte-Villarreal	2	1	1	4	1	1	1	720,43	0,84
Norte-Zuya	1	19	2	1	1	1	0	811,69	0,92
Olaguibel	10	2	14	8	7	1	2	403,79	0,86
Olarizu	8	2	4	7	4	2	4	472,41	0,92
Salburua	4	0	8	1	1	2	1	316,68	0,68
San Martín	12	2	33	11	13	11	9	510,88	1,09
Sansomendi	1	2	2	2	1	1	0	311,16	0,88
Valles Alaveses I	0	0	3	0	0	1	0	296,74	0,58
Valles Alaveses II	1	0	1	1	0	0	0	537,19	0,93
Zabalgana	6	3	7	6	5	1	0	403,21	0,79
Zaramaga	2	1	11	1	3	1	1	380,78	0,92
<b>OSI ARABA</b>	<b>87</b>	<b>41</b>	<b>134</b>	<b>77</b>	<b>70</b>	<b>38</b>	<b>26</b>	<b>404,51</b>	<b>0,84</b>
Rioja	2	0	7	2	3	0	2	437,88	0,81
<b>OSI ARABAKO ERRIOXA</b>	<b>2</b>	<b>0</b>	<b>7</b>	<b>2</b>	<b>3</b>	<b>0</b>	<b>2</b>	<b>437,88</b>	<b>0,81</b>
Desierto / Urban	3	4	4	1	4	0	0	318,77	0,94
La Paz	12	15	12	3	2	2	3	389,60	0,88
Lutxana	3	0	1	0	0	1	0	269,00	0,65
Rontegi	0	3	1	5	3	0	0	413,81	0,77
San Vicente	10	11	7	5	13	4	4	495,30	1,05
Sestao Kueto	6	3	1	3	3	2	0	518,24	0,90
Sestao Markonzaga	8	14	7	3	7	7	5	636,07	1,09
Zaballa C.S.	4	5	10	2	6	2	6	597,38	1,05
Zuazo	4	6	6	7	3	3	1	361,63	0,76
<b>OSI BARAKALDO SESTAO</b>	<b>50</b>	<b>61</b>	<b>49</b>	<b>29</b>	<b>41</b>	<b>21</b>	<b>19</b>	<b>456,56</b>	<b>0,93</b>
Abadiño-Elorrio-Berriz	2	7	1	1	4	3	0	227,75	0,79
Aiala	4	2	8	2	3	4	3	374,84	0,61
Amorebieta	2	4	5	1	3	0	0	342,62	0,78
Arratia	4	3	1	1	2	1	0	312,89	0,62
Arrigorriaga	0	4	2	3	0	0	1	240,26	0,44

Basauri-Ariz	5	11	1	1	1	2	4	236,82	0,85
Basauri-Kareaga	0	2	4	5	1	1	0	294,04	0,68
Bermeo	4	3	3	6	9	6	1	402,99	0,62
Durango	6	4	1	1	3	4	1	203,07	0,72
Etxebarri	1	1	2	0	2	2	1	223,07	0,44
Galdakao	2	7	10	4	3	1	1	285,37	0,68
Gernika	5	7	13	7	9	0	3	457,01	1,01
Gernikaldea	1	3	5	5	5	3	2	644,57	1,09
Lekeitio	0	3	6	2	3	1	4	319,78	1,03
Llodio	2	0	4	5	1	2	6	237,87	0,59
Markina - Xemein	2	0	3	0	0	0	0	138,91	0,56
Ondarroa	1	2	3	3	2	1	0	450,07	0,81
<b>OSI BARRUALDE-GALDAKAO</b>	41	63	72	47	51	31	27	300,05	0,71
Basurto	3	3	6	1	2	1	2	329,69	0,68
Begoña	3	3	4	4	1	3	2	398,10	0,84
Bolueta	6	2	2	2	1	0	0	401,52	0,75
Bombero Etxaniz	14	12	11	10	3	5	1	415,37	0,86
Casco Viejo (Bilbao)	1	3	2	1	5	2	1	425,82	0,79
Deusto	4	11	10	7	9	7	3	433,44	0,89
Gazteleku	5	5	6	8	2	5	2	391,39	0,87
Indautxu	6	4	1	5	7	7	2	425,69	0,88
Javier Sáenz de Buruaga	5	6	6	2	6	4	2	451,68	0,85
Karmelo	3	6	2	3	4	4	0	400,80	0,73
La Peña	1	2	3	7	4	0	0	353,39	0,62
Mina del Morro	1	2	3	3	3	2	2	510,98	0,84
Miribilla-La Merced	1	3	2	2	3	1	0	250,59	0,70
Otxarkoaga	5	7	3	1	3	1	1	405,97	0,98
Rekalde	4	12	7	5	6	5	3	309,10	0,99
San Adrián	1	1	2	1	0	1	0	376,76	0,72
San Ignacio	11	13	3	6	2	3	2	396,83	1,02
Santutxu-Solokoetxe	4	4	4	2	3	2	1	319,29	0,87
Txurdinaga	4	5	4	6	3	1	2	423,24	0,76
Zorroza	3	4	4	7	4	0	0	335,71	1,09
Zurbaran	2	1	2	0	1	3	0	395,67	0,64
<b>OSI BILBAO-BASURTO</b>	87	109	87	83	72	57	26	384,59	0,83
Abanto-Muskiz	5	3	3	3	4	1	0	329,39	0,68
Balmaseda	0	0	3	3	0	1	1	161,67	0,76
Buenavista	5	4	0	7	1	4	3	502,55	0,65
Güeñes	2	1	1	2	2	1	0	243,64	0,77
Ortuella	4	3	5	1	0	1	0	330,46	0,65
Portugaleta - Centro	5	5	8	5	4	1	0	420,72	0,68
Portugaleta-Repelega	6	7	6	5	6	5	1	504,80	0,79
Santurtzi-Centro-Mamariga	10	3	6	8	3	6	0	367,00	0,82
Santurtzi Kabiezes	18	11	7	13	4	9	1	594,73	0,85

Trapagaran	5	6	2	0	1	0	0	419,36	0,65
Zalla	1	6	2	0	5	1	0	272,57	0,80
<b>OSI EZKERRALDEA ENKARTERRI CRUCES</b>	61	49	43	47	30	30	6	406,39	0,75
Alango	2	4	4	5	2	1	2	396,44	0,69
Algorta	13	13	5	7	7	3	3	413,17	0,88
Astrabudua	2	2	2	0	1	0	1	200,38	0,66
Erandio	4	2	2	0	5	0	1	262,47	0,69
Gorliz - Plentzia	4	3	2	1	3	0	1	336,07	0,80
Las Arenas	8	9	7	3	4	2	4	247,05	0,70
Leioa	6	9	2	5	4	3	2	320,00	0,80
Mungia	3	7	5	3	5	0	0	359,13	0,66
Sopela	2	15	8	3	3	1	3	406,72	0,81
Txorierrri	4	4	0	2	4	1	3	338,21	0,52
<b>OSI URIBE</b>	48	68	37	29	38	11	20	337,63	0,73
Arrasate	4	0	5	3	5	3	1	199,00	0,78
Bergara	4	1	7	6	4	1	2	237,52	1,02
Oñati	2	0	7	1	2	0	0	254,56	1,11
Valle de Leniz	1	0	3	4	3	0	1	253,50	1,21
<b>OSI ALTO DEBA</b>	11	1	22	14	14	4	4	228,73	0,97
Dumboa	5	4	6	6	7	8	2	334,58	0,73
Hondarribia	11	6	9	5	6	4	3	458,56	0,96
Irun - Centro	8	9	14	5	7	2	3	381,72	0,80
<b>OSI BIDASOA</b>	24	19	29	16	20	14	8	381,15	0,81
Deba	2	0	0	2	1	0	1	93,19	1,00
Eibar	3	0	7	1	2	2	1	184,67	0,95
Elgoibar	3	6	4	6	3	5	1	291,48	1,06
Ermua	2	1	0	4	5	0	0	197,22	0,69
Torrekua	0	0	2	0	3	1	0	163,27	0,80
<b>OSI DEBABARRENA</b>	10	7	13	13	14	8	3	197,49	0,89
Aiete	3	6	9	2	2	1	1	497,35	0,79
Alza-Roteta	7	7	8	4	5	0	2	387,85	0,75
Amara Berri	7	7	9	10	9	5	2	384,58	0,78
Amara Centro	4	2	8	3	4	2	2	433,35	0,75
Beraun - Erreterria	7	3	7	6	5	2	1	433,87	0,68
Bidebieta	2	4	1	3	2	0	1	402,39	0,88
Egia	1	5	3	1	3	0	2	250,24	0,69
Gros	13	11	6	7	4	6	1	415,37	0,79
Hernani - Urnieta - Astigarraga	9	4	13	9	8	3	2	331,59	0,78
Intxaurreondo	3	7	0	0	1	1	1	341,75	0,67
Iztieta - Erreterria	10	11	8	4	4	2	1	294,97	0,73
Lasarte - Usubil	11	9	7	6	6	2	1	409,91	0,74
Lezo-San Juan	2	1	4	0	1	0	0	245,96	0,66
Loiola	2	2	2	2	2	0	0	245,30	0,82
Oiartzun	4	0	4	0	2	0	0	436,35	0,64



Ondarreta	4	5	5	8	5	3	3	338,24	0,68
Parte Vieja	6	1	6	1	3	3	0	346,82	0,79
Pasai Antxo	3	1	0	1	0	0	1	415,92	0,68
Pasajes San Pedro	1	0	1	2	2	0	0	178,86	0,53
Zarautz – Orio - Aia	12	17	7	15	9	1	1	500,09	0,87
Zumaia - Zestoa - Getaria	4	3	3	2	2	0	2	255,70	0,69
<b>OSI DONOSTIALDEA</b>	115	106	111	86	79	31	24	368,55	0,75
Azkoitia	3	3	0	2	0	1	0	308,44	0,71
Azpeitia	8	3	5	3	1	1	2	287,51	0,55
Beasain	3	10	11	6	6	3	2	366,28	0,79
Lazkao	6	0	5	2	2	0	0	373,26	0,94
Legazpi	5	3	1	3	4	0	3	479,84	0,95
Ordizia	4	0	4	6	1	2	3	339,44	0,96
Zumarraga	5	3	4	0	2	2	1	290,59	0,81
<b>OSI GOIERRI-ALTO UROLA</b>	34	22	30	22	16	9	11	339,25	0,78
Alegia	2	4	2	1	2	2	0	446,76	0,75
Andoain	3	2	1	1	6	4	0	383,62	0,79
Ibarra	2	2	3	2	1	0	0	459,13	0,63
Tolosa	5	4	5	9	1	4	1	365,05	0,52
Villabona	3	2	3	2	0	1	4	306,84	0,58
<b>OSI TOLOSALDEA</b>	15	14	14	15	10	11	5	374,68	0,62
<b>Otros</b>	9	11	6	2	6	6	5		

\*14 eguneko tasa 100.000 biztanleko/ Tasa de 14 días por 100.000 habitantes.

\*\* Inzidentzia tasen arrazoiak **-I(D)/I(D-7)-** gaurko 14 eguneko inzidentzia metatuaren tasa duela astebeteko 14 eguneko inzidentzia metatuaren tasarekin konparatzen du. Tasen arrazoiaren balioa 1en azpitik dagoenean inzidentzia tasak behera egin duela esan nahi du. Duela astebeteko inzidentzia tasa zero den kasuetan “-” agertzen da. / La razón de tasas de incidencia **-I(D)/I(D-7)-** compara la tasa de incidencia acumulada en 14 días a fecha de hoy, con la incidencia acumulada en 14 días de hace una semana. En caso de que el valor de la ratio sea un valor por debajo de 1, significa que la incidencia ha disminuido. Cuando la tasa de incidencia de hace una semana es cero se indica con “-”.

+ Semaforoa 14 eguneko inzidentzia tasaren arabera: berdez < 60, horiz 60-99,99 bitartean, laranja 100-149,99 bitartean eta gorri >=150. / Semaforo según la tasa de incidencia acumulada en 14 días: en verde <60, en amarillo entre 60-99,99, en naranja entre 100-149,99 y en rojo >= 150.