

KORONABIRUSAREN EGOERA EPIDEMIOLOGIKOA EUSKADIN (COVID-19)
-- 2021EKO ABENDUAREN 27TIK 2022KO URTARRILAREN 2RA EGIAZTATUTAKO TESTEN EMAITZAK--

SITUACIÓN EPIDEMIOLÓGICA DEL CORONAVIRUS (COVID-19) EN EUSKADI
-- RESULTADOS DE TESTS VALIDADOS DEL 27 DE DICIEMBRE DE 2021 AL 2 DE ENERO DE 2022--

Osasun Sailburuordetza / Viceconsejería de Salud
COVID Informazio Zerbitzua / Servicio de Información COVID



ADIERAZLE NAGUSIAK –2022/01/03
INDICADORES PRINCIPALES

Asteko positibo kopurua / Número de positivos semanal 67.573	14 eguneko Inzidentzia metatuaren tasa / Tasa de incidencia acumulada en 14 días 4.469,95	7 eguneko inzidentzia metatuaren tasa / Tasa de incidencia acumulada en 7 días 3.071,90
Oinarrizko birsorkuntza tasa / Número reproductivo básico 1,45	Tasen arrazoia / Razón de tasas 2,15	
Ospitaleratu kopurua / Número de personas ingresadas en planta 560	ZIUn ospitaleratu kopurua/ Número de personas ingresadas en UCI 132	Covid-aren ondorioz hildakoak / Personas fallecidas a causa del Covid 35

OPEN DATA:

Informe honetan argitaratzen diren datu guztiak hurrengo webgunean dituzue eskuragarri. / Todos los datos publicados en este informe están disponibles en la siguiente página web.

<https://opendata.euskadi.eus/catalogo/-/evolucion-del-coronavirus-covid-19-en-euskadi/>

TXOSTENEAN ORAIN ARTE ARAZTU EDO ZUZENDU DIREN AKATSAK
ERRORES DEPURADOS O CORREGIDOS HASTA LA FECHA EN EL INFORME

Txosten honen informazioa etengabe berrikusten eta arazten ari da. Baliteke, gardentasunaren mesedetan, akats puntualen bat egotea, gerora zuzenduko dena. / La información de este informe está continuamente siendo revisada y depurada. En aras de la transparencia puede que haya algún error puntual que se corregirá posteriormente.

KORONABIRUSAREN EGOERA EPIDEMIOLOGIKOA EUSKADIN (COVID-19)
-- 2021EKO ABENDUAREN 27TIK 2022KO URTARRILAREN 2RA EGIAZTATUTAKO TESTEN EMAITZAK--

SITUACIÓN EPIDEMIOLÓGICA DEL CORONAVIRUS (COVID-19) EN EUSKADI
-- RESULTADOS DE TESTS VALIDADOS DEL 27 DE DICIEMBRE DE 2021 AL 2 DE ENERO DE 2022--

	Egindako test diagnostiko kopurua / Número de test diagnósticos realizados:	Emaizta positibo kopurua / Número de resultados positivos:	Emaizta positiboan ehunekoa / Porcentaje de test positivos:	Antigeno testen bidez diagnostikatutako positiboan ehunekoa / Porcentaje de test positivos diagnosticados por test de antígenos
27/12	24.315	6.568	27,0%	35,2%
28/12	26.563	7.798	29,4%	45,7%
29/12	33.388	11.712	35,1%	46,6%
30/12	34.475	11.833	34,3%	54,7%
31/12	33.967	11.650	34,3%	60,5%
01/01	23.626	8.540	36,1%	60,0%
02/01	25.882	9.472	36,6%	67,7%

**14 EGUNEKO INZIDENTZIA TASA METATUA 100,000 BIZTANLEKO HERRIALDE HISTORIKOAREN ARABERA /
TASA DE INCIDENCIA ACUMULADA DE 14 DÍAS POR 100,000 HABITANTES SEGÚN SU TERRITORIO HISTÓRICO**

	Euskadi		Araba		Bizkaia		Gipuzkoa	
	Tasa	Razón	Tasa	Razón	Tasa	Razón	Tasa	Razón
27/12	2285,07	1,83	2070,81	1,58	2156,49	2,23	2498,97	1,55
28/12	2547,24	1,89	2271,29	1,64	2419,75	2,22	2780,18	1,65
29/12	2976,39	1,99	2593,51	1,75	2813,99	2,24	3298,87	1,81
30/12	3396,26	2,04	2854,25	1,78	3268,54	2,23	3724,58	1,90
31/12	3814,05	2,07	3113,79	1,80	3648,34	2,18	4264,09	2,04
01/01	4112,40	2,11	3290,64	1,84	3904,90	2,18	4678,97	2,14
02/01	4469,95	2,15	3485,37	1,86	4245,09	2,19	5130,35	2,23

**7 EGUNEKO INZIDENTZIA TASA METATUA 100,000 BIZTANLEKO HERRIALDE HISTORIKOAREN ARABERA /
TASA DE INCIDENCIA ACUMULADA DE 7 DÍAS POR 100,000 HABITANTES SEGÚN SU TERRITORIO HISTÓRICO**

	Euskadi		Araba		Bizkaia		Gipuzkoa	
	Tasa	Razón	Tasa	Razón	Tasa	Razón	Tasa	Razón
27/12	1573,39	2,21	1314,92	1,74	1549,81	2,55	1799,41	1,88
28/12	1764,78	2,26	1468,16	1,83	1722,56	2,47	2078,26	2,08
29/12	2081,55	2,33	1735,57	2,02	1985,04	2,39	2556,85	2,30
30/12	2368,27	2,30	1902,73	2,00	2275,80	2,29	2895,52	2,36
31/12	2627,21	2,21	2055,67	1,94	2488,50	2,15	3304,70	2,43
01/01	2835,19	2,22	2172,26	1,94	2661,52	2,14	3528,31	2,44
02/01	3071,90	2,20	2305,21	1,95	2869,25	2,09	3858,93	2,47

**AZKEN EGUNEKO KASU POSITIBO BERRIAK ADIN-TARTEKA /
NUEVOS CASOS POSITIVOS DEL ÚLTIMO DÍA POR GRUPOS DE EDAD**

02/01	Kasu positibo kopurua / Número de casos positivos	100.000 biztanleko 14 eguneko intzidentzia tasa metatua/ Tasa de incidencia acumulada en 14 días por 100.000 habitantes	Tasen arrazoia/ Razón de tasas I(D)/I(D-7)
0-9	554	4102,44	1,63
10-19	1256	5709,42	2,47
20-29	1434	8705,83	2,22
30-39	1337	5776,86	2,05
40-49	1877	5353,25	2,11
50-59	1733	4611,77	2,44
60-69	676	2329,45	1,83
70-79	348	1313,81	2,48
80-89	180	1216,72	3,17
>=90	65	1571,43	2,59

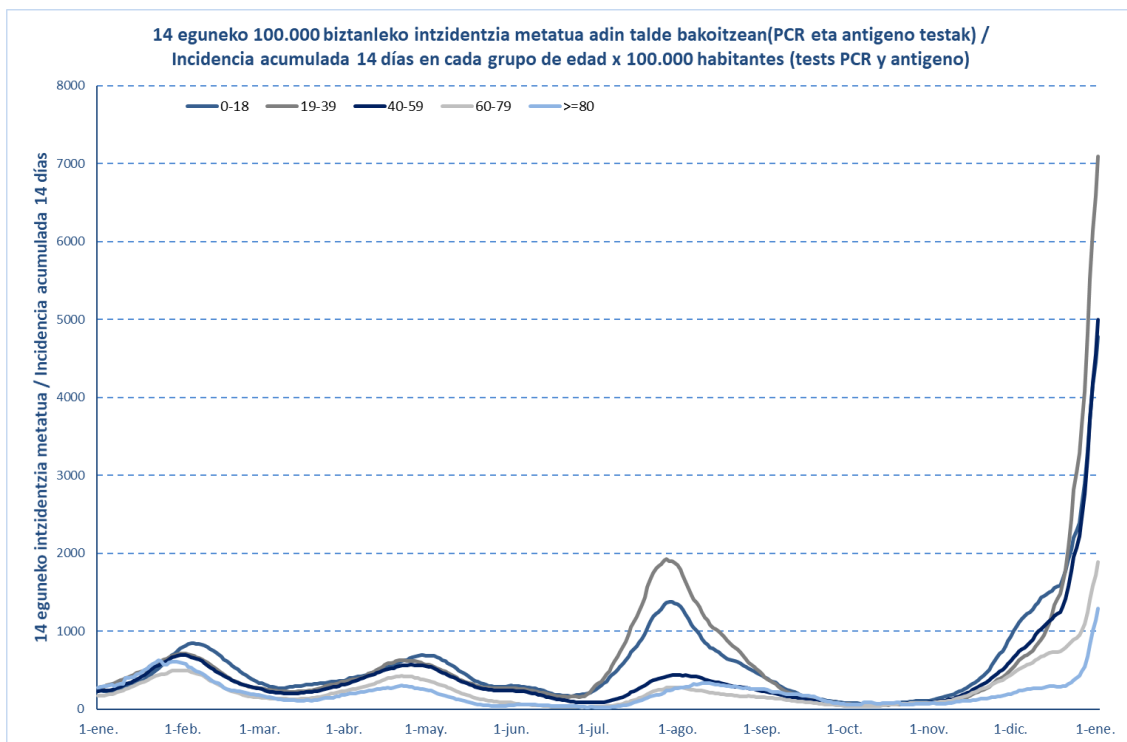

02/01	Kasu positibo kopurua / Número de casos positivos	100.000 biztanleko 14 eguneko intzidentzia tasa metatua/ Tasa de incidencia acumulada en 14 días por 100.000 habitantes	Tasen arrazoia/ Razón de tasas I(D)/I(D-7)
0-2	85	2610,33	1,88
3-5	145	3248,12	1,52
6-12	603	5464,23	1,67
13-16	475	4564,30	2,95
17-18	337	7507,26	3,00

OINARRIZKO BIRSORKUNTZA TASA / NÚMERO REPRODUCTIVO BÁSICO

	Euskadi (%95 IC)	Araba	Bizkaia	Gipuzkoa
27/12	1,49 (1,48; 1,51)	1,36	1,54	0,47
28/12	1,51 (1,49; 1,52)	1,41	1,52	1,53
29/12	1,60 (1,59; 1,62)	1,54	1,57	1,68
30/12	1,63 (1,62; 1,64)	1,53	1,61	1,70
31/12	1,60 (1,58; 1,61)	1,48	1,56	1,69
01/01	1,51 (1,50; 1,53)	1,40	1,47	1,62
02/01	1,45 (1,44; 1,46)	1,34	1,41	1,54

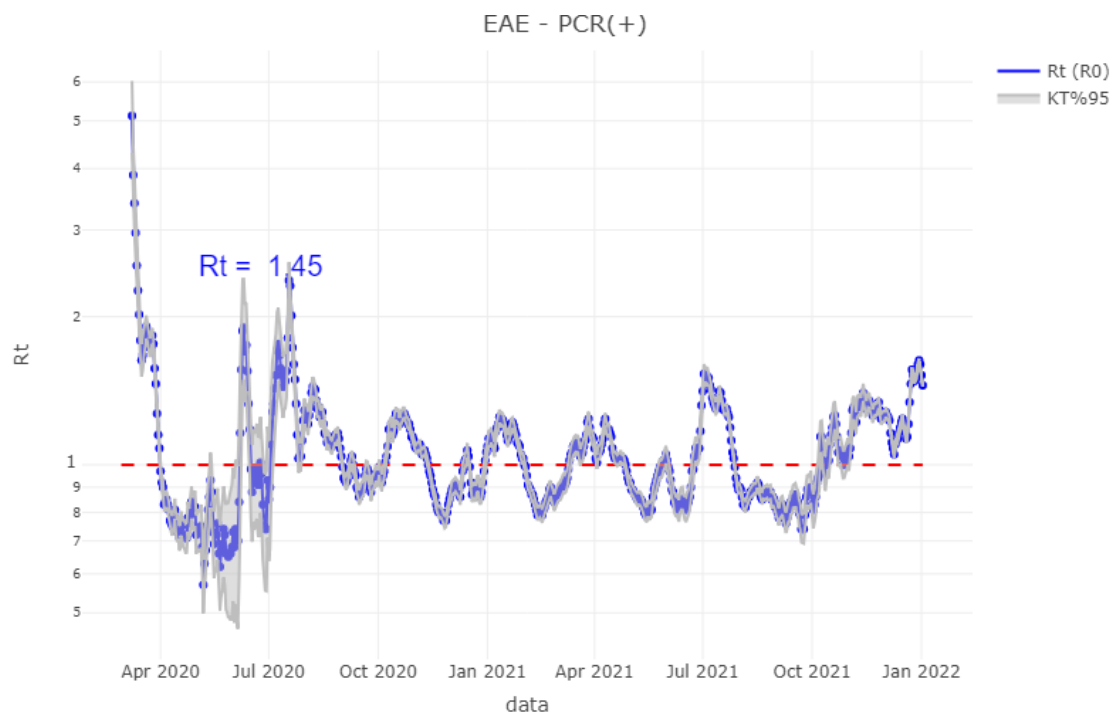

TEST DIAGNOSTIKOA EGITEKO ARRAZOA EMAITZA POSITIBOA DUTEN KASUETAN/ MOTIVO DE REALIZACIÓN DEL TEST DIAGNÓSTICO EN CASOS CON RESULTADO POSITIVO

	Kontaktua izatea / Ser contacto *	Sintomak izatea / Ser sintomáticos *	Beste arrazoi bat / Otro motivo *
27/12	23,8%	41,7%	34,5%
28/12	23,6%	42,9%	33,5%
29/12	23,8%	42,7%	33,5%
30/12	23,8%	42,7%	33,5%
31/12	25,4%	43,2%	31,4%
01/01	26,2%	44,5%	29,4%
02/01	26,2%	45,4%	28,3%

*Azken 7 egunetako emaitzen batazbestekoa / Media de los resultados de los últimos 7 días.

BALIABIDE ASISTENTZIALEN ERABILERA / UTILIZACIÓN DE LOS RECURSOS ASISTENCIALES

	ZIUn ospitaleratuak Osakidetzan/ Personas ingresadas en UCI en Osakidetza	Ospitaleratze berriak Osakidetzan/ Nuevos ingresos en planta en Osakidetza	Osakidetzan ospitaleratuta daudenak / Personas ingresadas en planta en Osakidetza
20/12	101	41	290
21/12	97	54	292
22/12	101	40	285
23/12	102	80	315
24/12	103	62	308
25/12	103	49	345
26/12	110	56	381
27/12	111	47	357
28/12	114	116	430
29/12	115	90	455
30/12	117	92	471
31/12	122	90	469
01/01	121	62	493
02/01	132	101	560

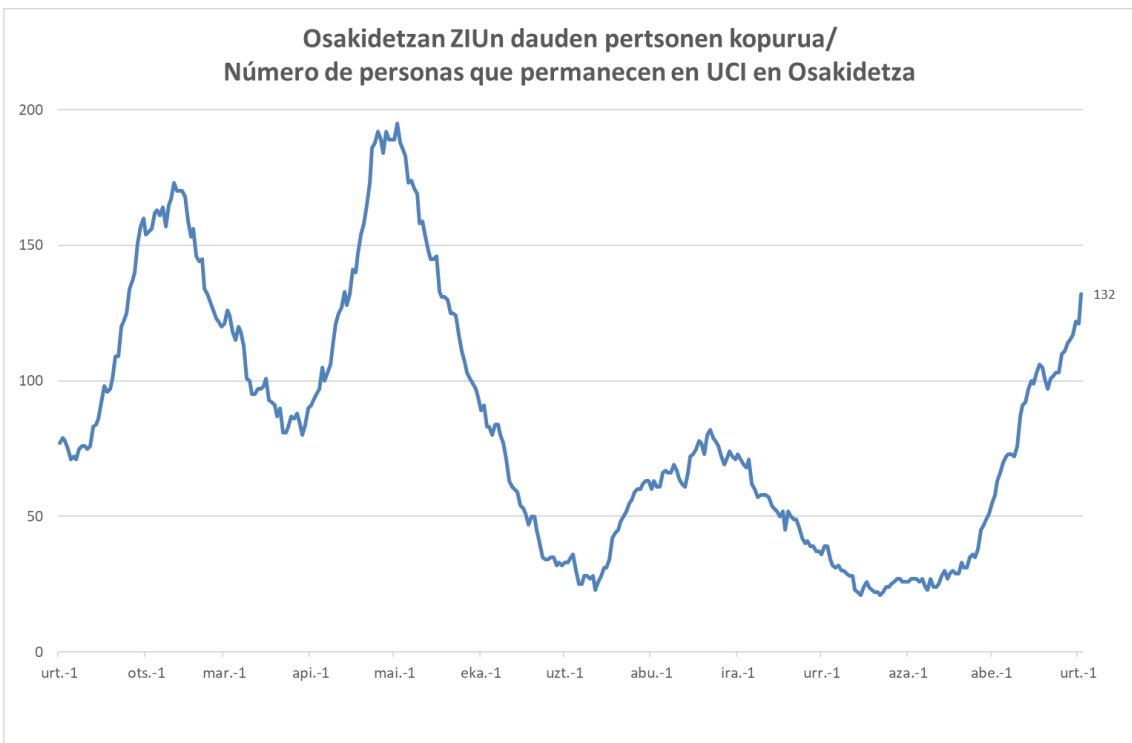
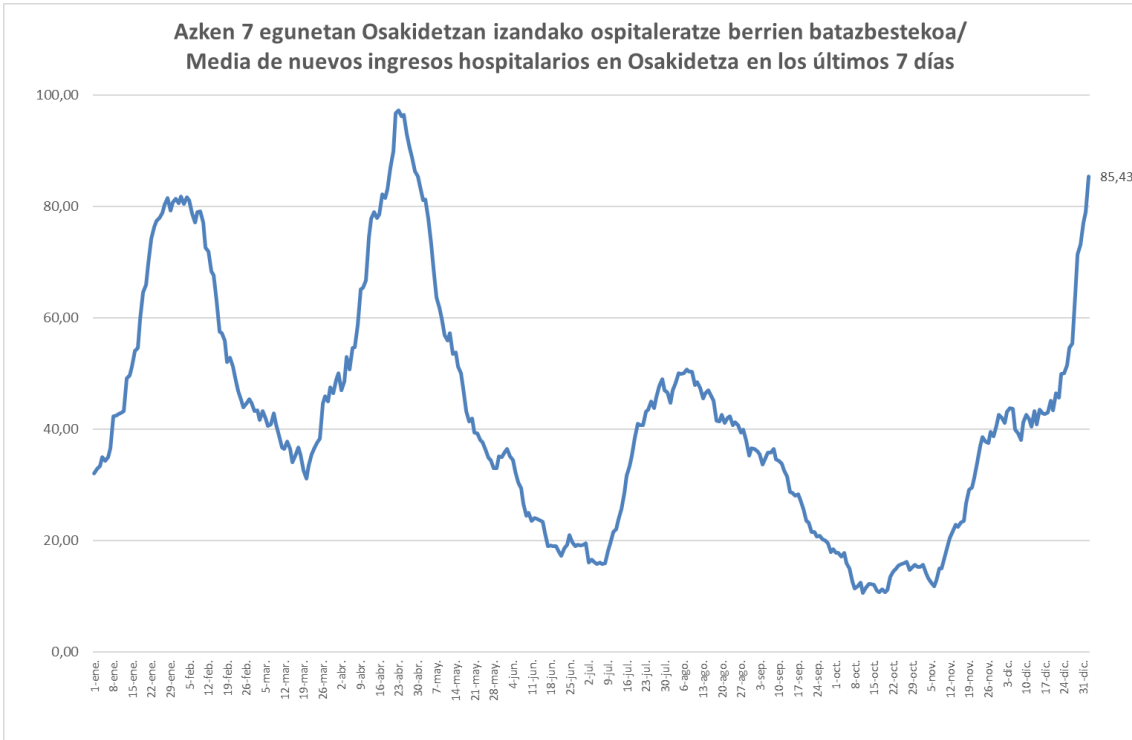

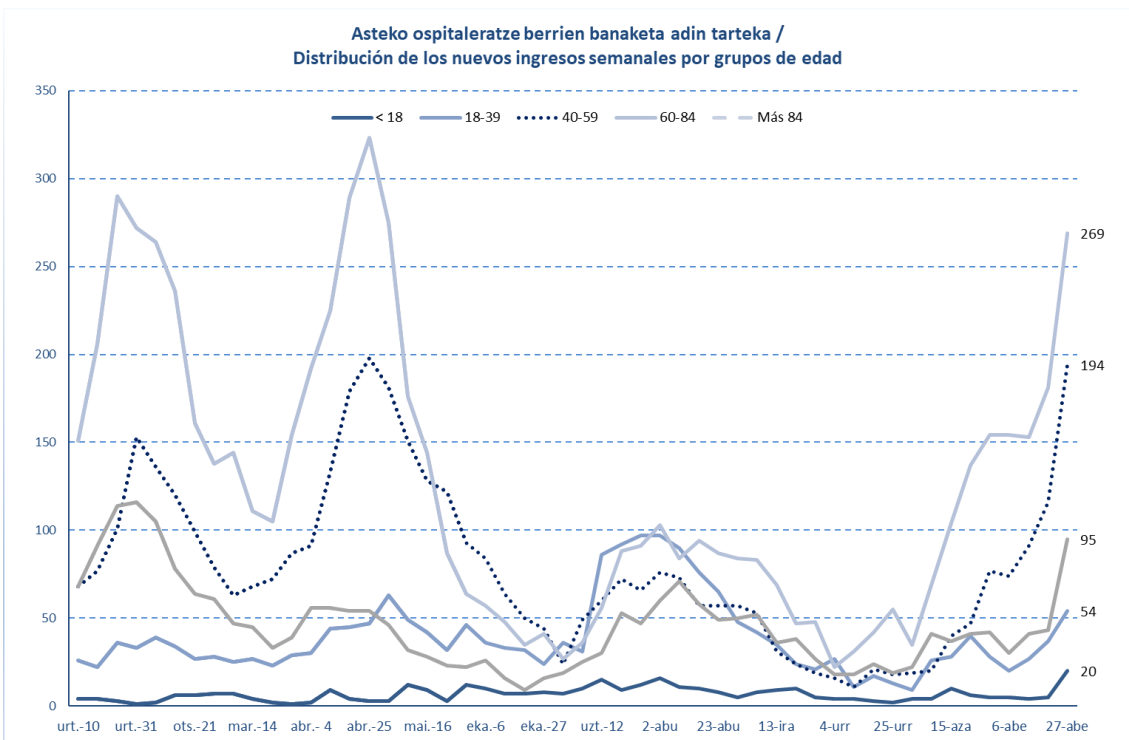
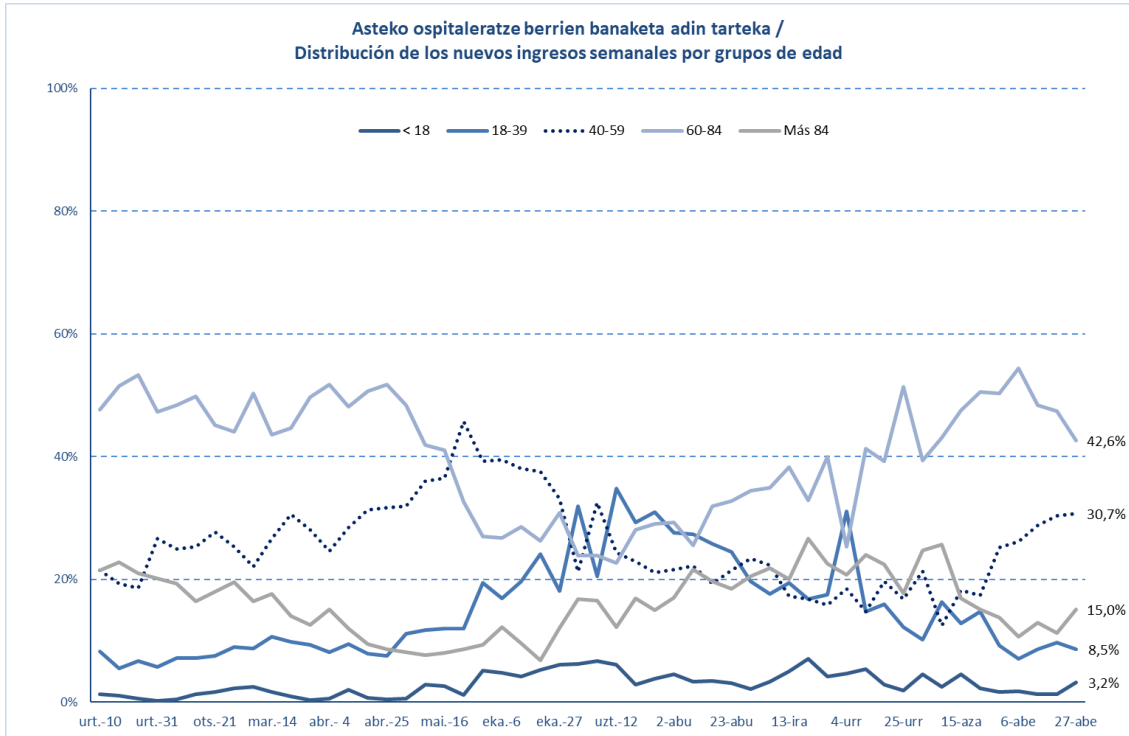

HILGARRITASUNA / LETALIDAD

Fallecimientos totales registrados en la última semana*	43
Fallecimientos por Covid registrados en la última semana*	35

Adina Edad	Hildakoak Fallecimientos**	Hilgarritasuna Letalidad
0 - 9	1	0,0%
10 - 19	1	0,0%
20 - 29	5	0,0%
30 - 39	15	0,0%
40 - 49	51	0,1%
50 - 59	139	0,3%
60 - 69	405	1,3%
70 - 79	974	5,2%
80 - 89	2.032	15,1%
Más de 90 edo gehiago	1.376	24,5%
GUZTIRA / TOTAL	5.034	1,4%

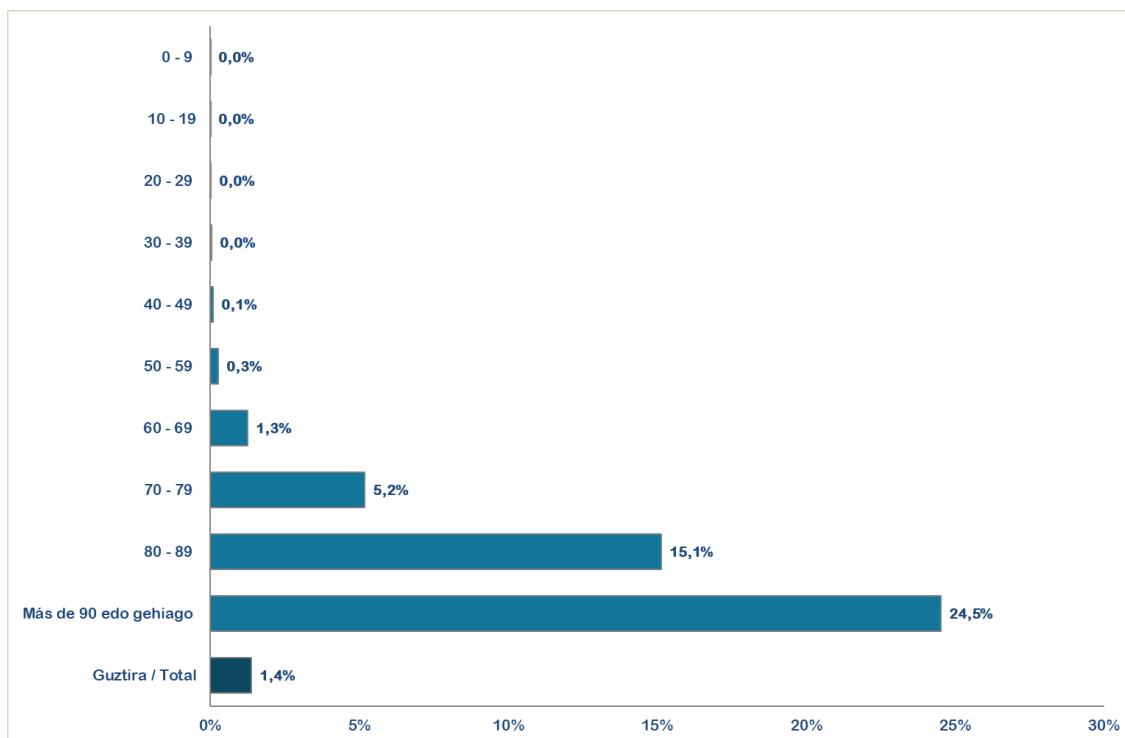

* Ostiraletik ostegunerako hildakoen erregistroak hartzen dira kontuan (7 egun). / Se consideran los fallecimientos registrados de viernes a jueves (7 días).

**Test positibodunen azken bi hilabeteetako heriotzak hartzen dira kontutan. / Se incluyen los fallecimientos de personas con test positivas en los últimos dos meses.

14 eguneko 100.000 biztanleko intzidentzia metatua Euskadin (PCR eta antígeno testak) /
Incidencia acumulada 14 días en Euskadi x 100.000 habitantes (tests PCR y de antígeno)

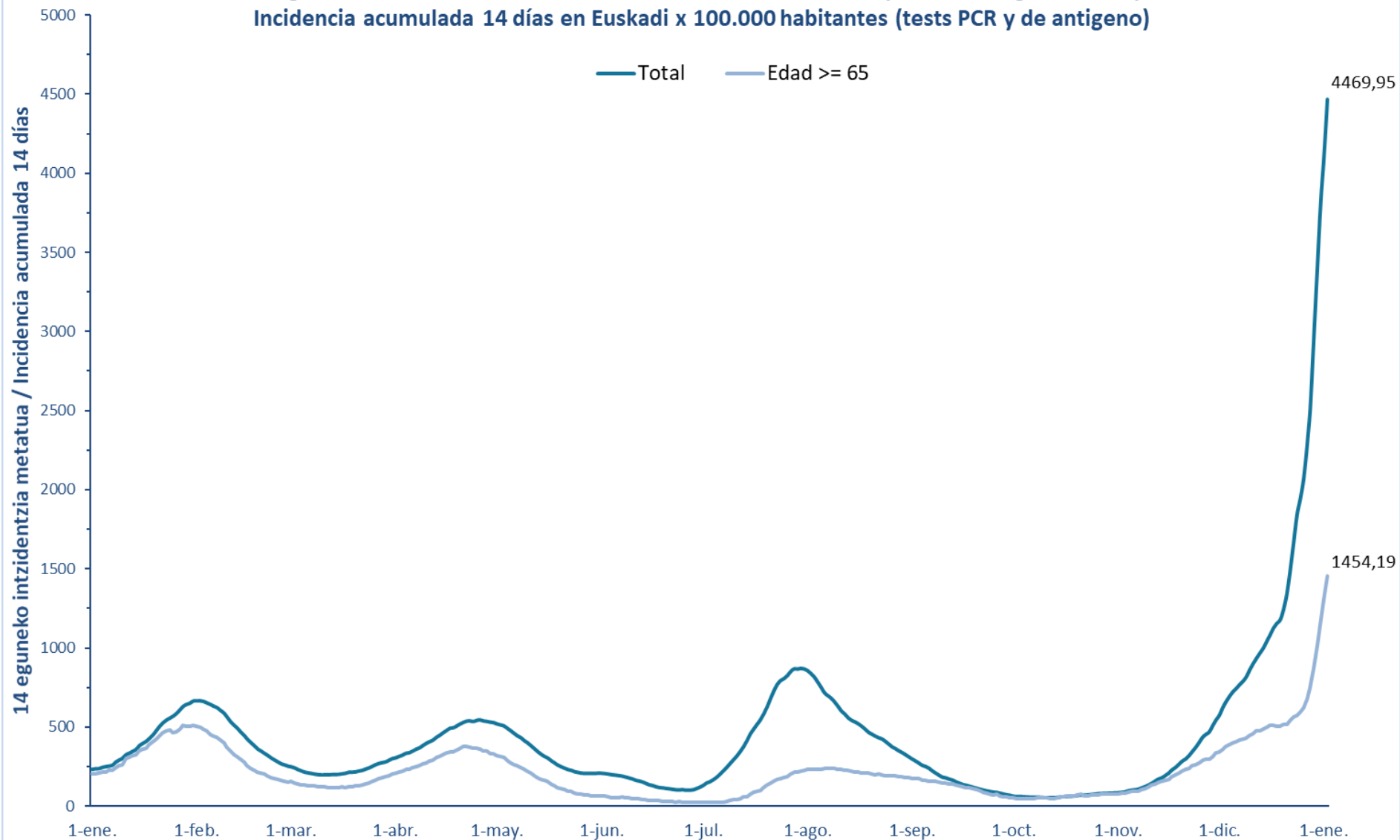

**7 eguneko 100.000 biztanleko intzidentzia metatua Euskadin (PCR eta antigeno testak) /
Incidencia acumulada 7 días en Euskadi x 100.000 habitantes (tests PCR y de antígeno)**

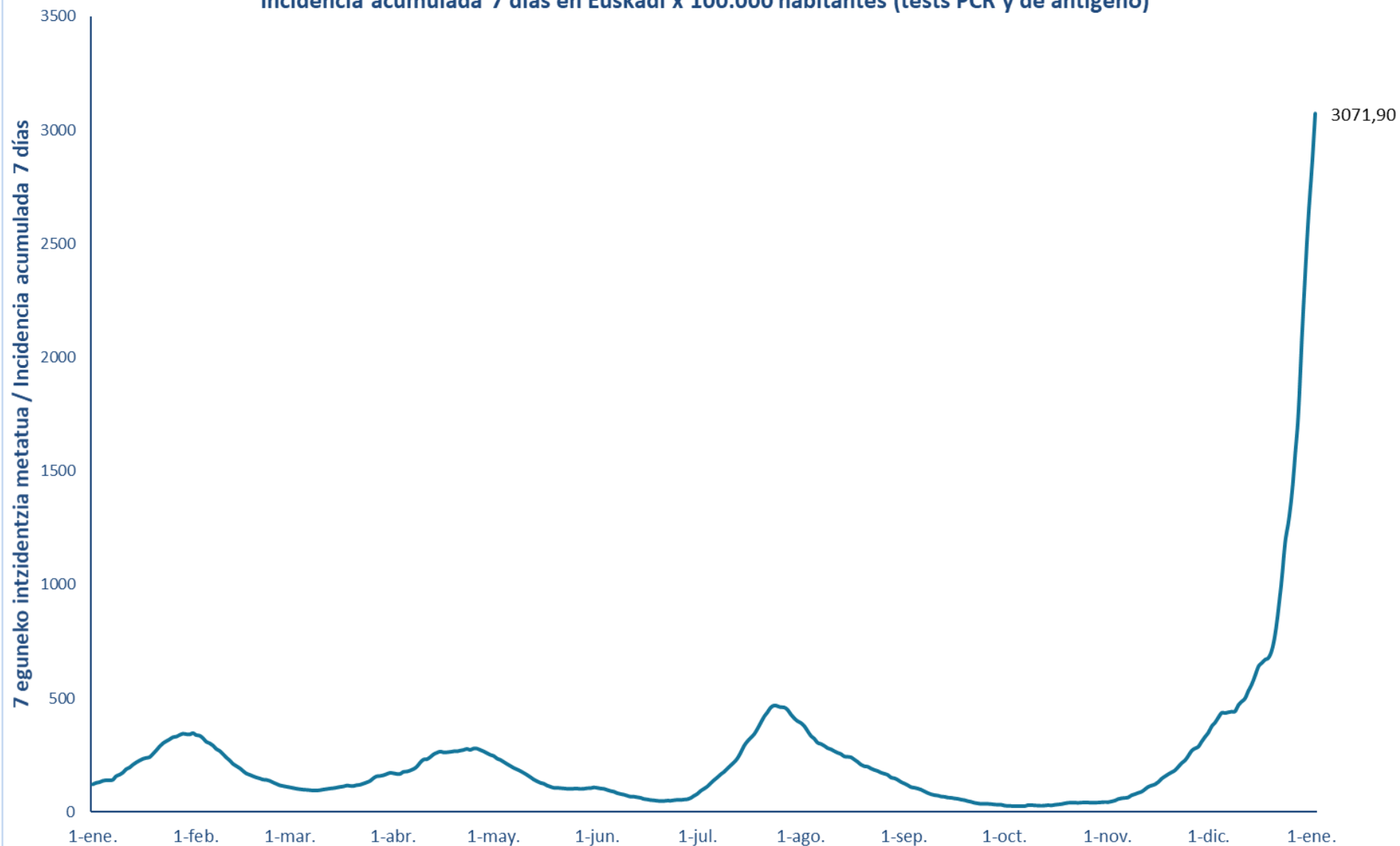

14 eguneko 100.000 biztanleko intzidentzia metatua Lurralde Historiko bakoitzean (PCR eta antígeno testak) /
Incidencia acumulada 14 días en cada Territorio Histórico x 100.000 habitantes (tests PCR y de antígeno)

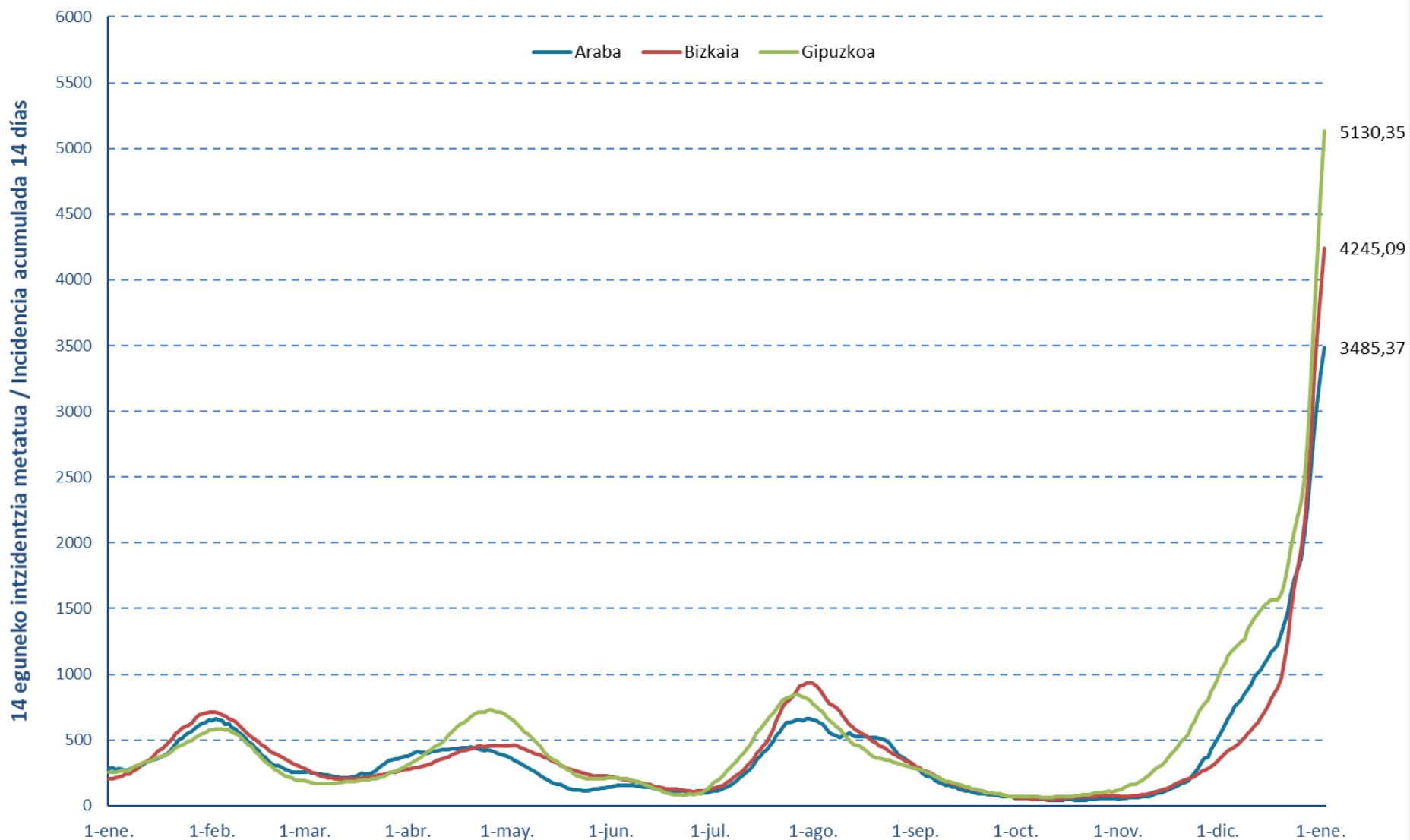

7 eguneko 100.000 biztanleko intzidentzia metatua Lurralde Historiko bakoitzean (PCR testak) /
Incidencia acumulada 7 días en cada Territorio Histórico x 100.000 habitantes (test PCRs)

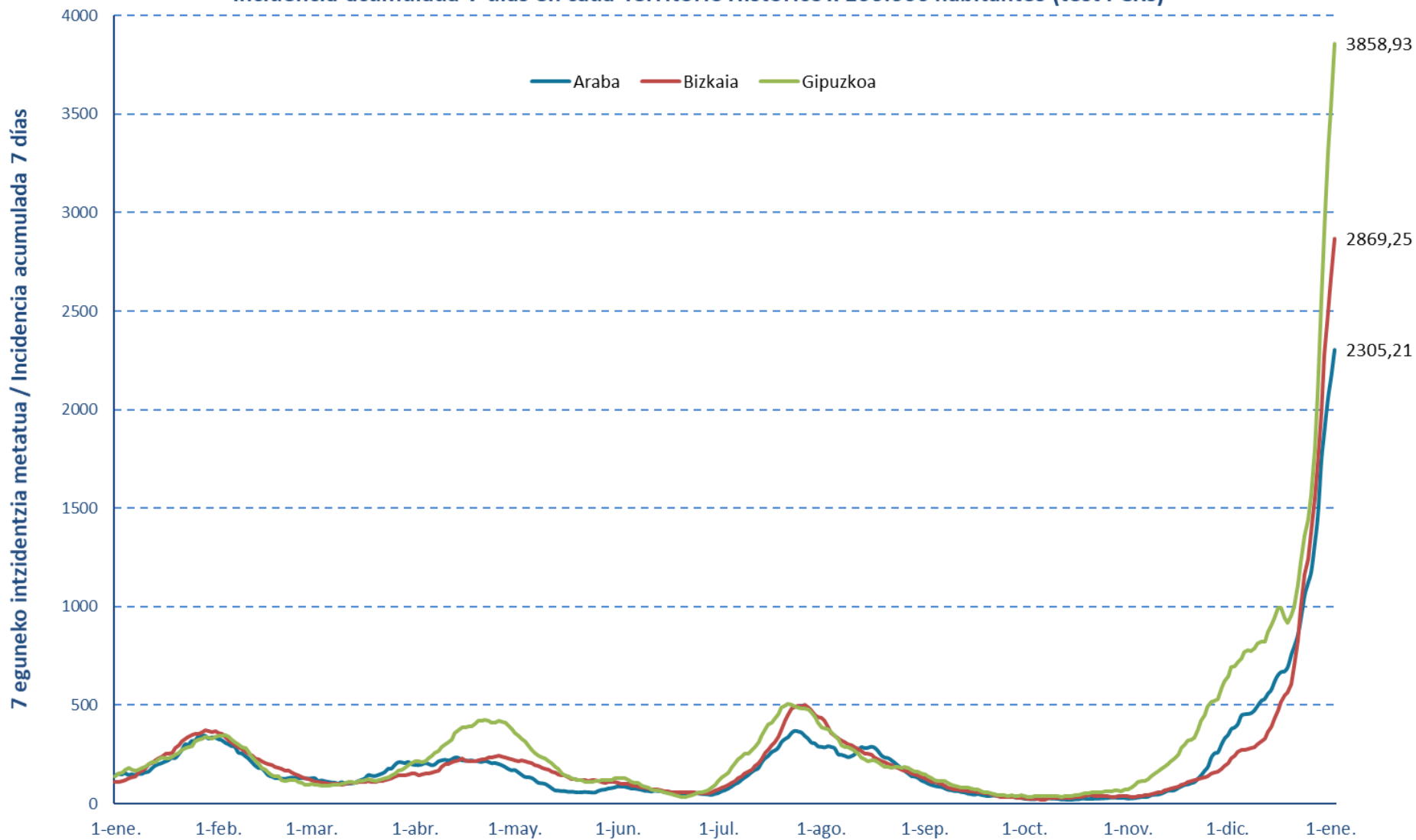

Euskadiko 14 eguneko inzidentzia tasen arrazoiaren bilakaera / Evolución de la razón de tasas de 14 días en Euskadi

Tasen arrazoia / Razón de tasas

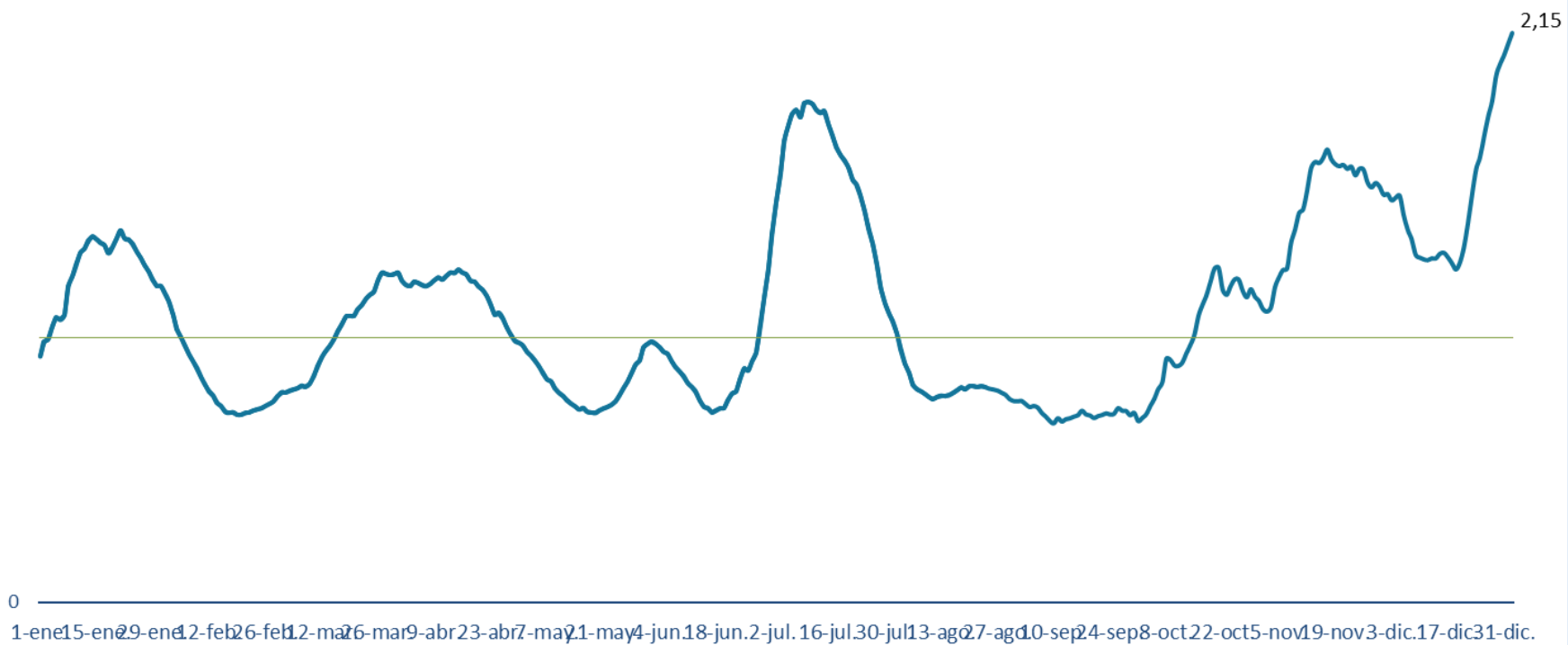

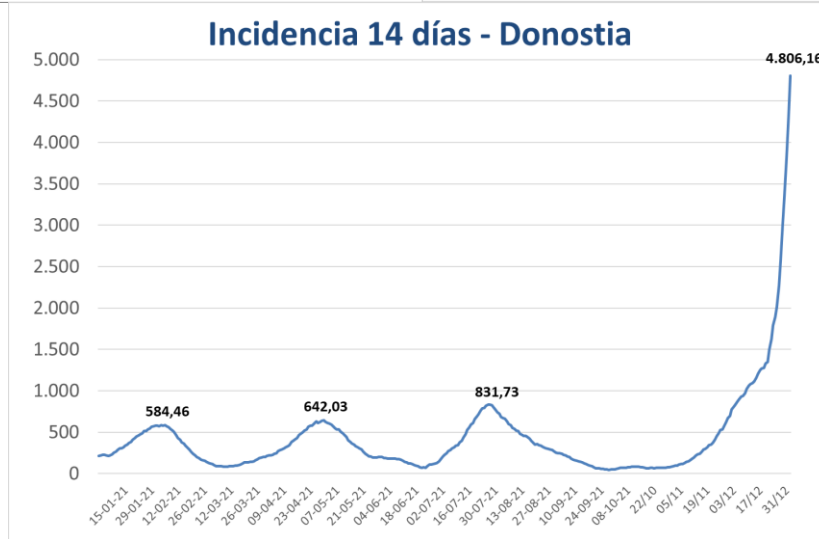
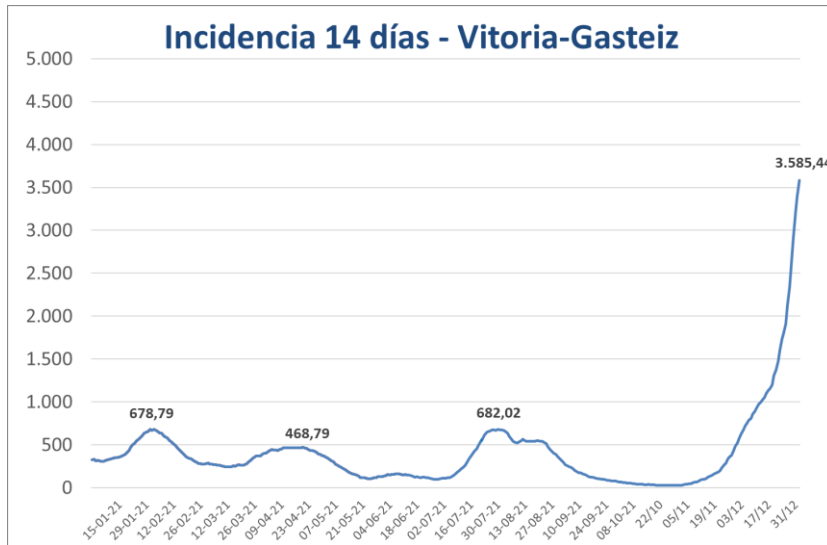

**PCR POSITIVO BERRIAK EUSKADIKO UDALERRIETAN /
NUEVOS POSITIVOS PCR EN LOS MUNICIPIOS DE EUSKADI**

UDALERRIA / MUNICIPIO	27/12	28/12	29/12	30/12	31/12	01/01	02/01	Tasa	I(D)/I(D-7)
Agurain/Salvatierra	8	18	16	17	16	6	6	3063,70	1,29
Alegría-Dulantzi	6	15	15	14	13	6	13	3630,57	2,71
Amurrio	14	24	40	48	25	30	25	2855,76	1,94
Añana	1	1	0	1	2	2	1	4469,27	-
Aramaio	1	13	10	17	16	4	12	6621,62	2,33
Armiñón	0	1	2	0	1	1	1	3139,01	3,50
Arraia-Maeztu	1	0	2	3	8	0	0	2595,63	3,80
Arratzua-Ubarrundia	2	3	9	4	5	1	4	4734,30	1,53
Artziniega	1	1	5	6	9	4	10	3087,39	1,64
Asparrena	0	2	10	2	8	3	8	2475,25	1,48
Ayala/Aiara	6	14	15	5	13	3	8	3246,98	2,85
Baños de Ebro/Mañueta	1	0	0	2	1	1	0	1869,16	2,00
Barrundia	1	2	3	1	5	4	2	2975,56	1,22
Berantevilla	0	2	1	0	1	1	1	2204,41	1,57
Bernedo	2	3	2	3	5	1	0	4528,30	2,67
Campezo/Kanpezu	13	3	20	11	11	4	2	6974,55	4,93
Elburgo/Burgelu	3	2	1	5	0	0	3	2511,77	2,67
Elciego	5	3	2	3	2	1	6	2801,93	2,42
Elvillar/Bilar	1	0	0	1	2	2	2	3693,18	1,00
Erriberagoitia/Ribera Alta	2	1	2	2	4	4	2	2771,08	2,88
Harana/Valle de Arana	0	3	2	0	0	0	0	2542,37	2,00
Iruña Oka/Iruña de Oca	12	8	28	21	15	6	14	3871,87	2,40
Iruraiz-Gauna	1	0	0	1	2	0	0	1098,90	2,00
Kripan	0	0	0	3	0	0	1	2732,24	2,50
Kuartango	0	0	1	0	1	0	0	1612,90	1,00
Labastida/Bastida	2	5	3	0	1	4	8	2562,46	1,43
Lagrán	0	1	2	1	1	0	0	4545,45	1,14
Laguardia	1	0	3	3	2	0	2	1173,40	0,69
Lanciego/Lantziego	3	2	5	4	1	5	1	5046,48	1,81
Lantarón	4	3	3	6	1	1	3	2857,14	2,70
Lapuebla de Labarca	8	5	2	2	3	2	6	4664,39	1,78
Laudio/Llodio	44	52	64	71	41	61	41	2909,92	1,89
Legutio	7	6	7	15	5	3	6	4203,06	1,67
Leza	0	2	0	0	0	0	0	1327,43	3,00
Moreda de Álava/Moreda Araba	1	1	1	0	0	2	2	5204,46	1,27
Navaridas	0	0	0	1	0	0	0	6000,00	0,71
Okondo	2	1	6	3	1	5	3	2711,59	1,27

Oyón-Oion	11	9	15	18	5	9	23	4203,35	1,31
Peñacerrada-Urizaharra	2	0	1	1	1	0	1	2777,78	2,67
Ribera Baja/Erribera Beitia	1	3	5	0	4	1	0	1561,52	1,19
Samaniego	0	2	0	0	0	1	0	1659,75	0,33
San Millán/Donemiliaga	2	3	1	1	0	0	1	1790,63	0,93
Urkabustaiz	4	1	4	5	1	3	5	2413,79	2,69
Valdegovía/Gaubea	4	1	6	2	2	2	0	2255,64	1,85
Villabuena de Álava/Eskuernaga	0	0	5	0	1	0	2	3900,71	2,75
Vitoria-Gasteiz	790	732	1057	921	970	669	701	3585,44	1,88
Yécora/Iekora	1	0	0	0	1	0	0	1498,13	0,33
Zalduondo	1	0	0	0	0	0	0	1522,84	0,43
Zambrana	2	1	1	0	0	0	0	896,86	1,33
Zigoitia	5	4	13	7	5	6	3	3866,43	1,94
Zuia	4	6	13	15	13	3	10	3852,67	2,22
ARABA	980	959	1403	1246	1224	861	939	3485,37	1,86

Abadiño	21	32	40	59	62	12	29	5158,63	1,85
Abanto y Ciérvana-Abanto Zierbena	13	34	29	54	61	24	38	3620,67	2,77
Ajangiz	3	3	2	7	4	1	1	7727,27	2,62
Alonsotegi	6	15	18	19	14	15	10	4890,15	2,34
Amorebieta-Etxano	65	70	91	105	88	89	80	4510,11	1,87
Amoroto	3	0	4	0	0	1	4	6024,10	1,67
Arakaldo	1	1	0	0	1	0	0	1764,71	3,00
Arantzazu	1	1	0	1	1	2	2	4639,18	1,38
Areatza	2	4	2	6	4	5	3	3008,13	2,47
Arrankudiaga	4	5	5	5	3	3	3	3831,04	2,17
Arratzu	4	1	0	1	4	0	2	4146,34	3,40
Arrieta	3	1	7	3	2	3	1	4440,50	3,13
Arrigorriaga	57	55	56	68	81	53	40	5082,48	2,16
Artea	0	0	0	2	1	3	0	2080,44	1,36
Artzentales	2	2	4	6	3	1	4	4321,91	1,71
Atxondo	4	7	3	7	3	2	12	3826,71	1,66
Aulesti	1	0	2	3	5	5	3	4041,92	2,08
Bakio	4	4	13	15	14	9	5	3349,83	3,26
Balmaseda	11	29	32	24	34	18	25	3194,55	2,44
Barakaldo	178	299	372	467	631	156	331	3715,15	2,18
Barrika	4	2	4	6	8	4	9	3331,16	1,82
Basauri	147	170	232	233	210	229	162	4752,37	2,53
Bedia	0	2	3	1	5	3	2	2097,24	1,16
Berango	22	16	25	40	34	38	43	4845,15	1,88
Bermeo	63	58	92	161	56	67	75	5269,07	2,36
Berriatua	4	5	7	5	4	3	4	3341,29	3,23
Berriz	23	16	14	30	28	16	20	4182,75	3,00

Bilbao	997	1290	1810	1690	1537	1420	1497	4541,70	2,08
Busturia	6	2	12	13	13	6	1	4870,53	2,55
Derio	33	18	31	38	44	24	34	4658,24	2,14
Dima	4	6	11	10	9	8	3	4798,33	3,00
Durango	75	122	189	200	139	65	98	4042,07	1,97
Ea	1	3	10	2	1	2	2	4066,99	1,79
Elantxobe	3	1	5	4	4	0	3	7002,80	4,17
Elorrio	26	13	37	45	49	17	37	4645,54	1,76
Erandio	57	65	115	153	105	84	116	3834,98	2,60
Ereño	1	3	1	4	2	0	2	5797,10	5,33
Ermua	32	54	50	54	69	57	90	3720,58	1,95
Errigoiti	1	0	4	3	4	4	1	5510,20	2,45
Etxebarri	24	23	59	69	89	53	40	4380,45	2,36
Etxebarria	1	3	4	7	8	5	3	4832,21	6,00
Forua	4	4	6	8	3	6	4	5309,73	3,69
Fruiz	2	2	0	8	0	1	5	4651,16	2,60
Galdakao	106	107	209	201	133	95	93	4441,73	2,46
Galdames	3	3	4	4	3	4	2	3554,50	3,00
Gamiz-Fika	5	2	7	8	5	3	4	3673,77	2,27
Garai	2	1	0	2	2	0	0	3095,98	1,67
Gatika	5	0	3	4	6	11	4	3214,07	1,51
Gautegiz Arteaga	4	2	2	5	4	1	5	2833,53	12,00
Gernika-Lumo	78	107	95	180	81	64	66	5765,11	2,63
Getxo	264	234	362	484	360	328	321	4563,82	2,11
Gizaburuaga	1	0	1	1	3	0	2	8000,00	0,94
Gordexola	5	12	17	14	6	6	5	4875,22	2,90
Gorliz	16	12	27	36	21	17	15	3521,48	2,22
Güeñes	16	27	37	49	30	16	29	4068,26	2,81
Ibarrangelu	2	5	3	0	4	1	4	4025,76	4,17
Igorre	14	16	21	24	29	16	12	4651,16	2,25
Ispaster	4	3	3	4	3	2	4	4435,48	2,20
Iurreta	5	12	31	11	8	3	11	3226,68	1,68
Izurtza	0	0	1	1	1	0	0	2787,46	1,60
Karrantza Harana/Valle de Carranza	8	5	12	10	19	8	2	3140,44	2,78
Kortezubi	2	6	6	3	4	3	1	7918,55	3,18
Lanestosa	0	0	0	0	0	0	0	727,27	1,00
Larrabetzu	13	3	22	17	17	6	10	5604,29	2,40
Laukiz	1	6	1	6	5	5	5	4093,57	1,81
Leioa	74	109	159	196	123	167	151	4763,87	2,24
Lekeitio	29	37	74	52	45	35	56	6600,25	2,64
Lemoa	8	26	19	16	11	10	12	4189,64	2,30
Lemoiz	5	4	5	6	5	4	1	3579,95	1,96
Lezama	7	12	18	13	8	6	4	4434,31	1,95

Loiu	7	3	14	13	9	2	12	4197,32	1,87
Mallabia	4	2	5	6	3	2	11	3697,48	2,44
Mañaria	1	1	5	2	4	2	0	3448,28	2,25
Markina-Xemein	16	10	47	51	25	11	12	4875,62	2,63
Maruri-Jatabe	3	2	2	4	3	4	5	3275,11	3,00
Mendata	3	2	0	2	0	1	1	3703,70	1,67
Mendexa	1	0	2	0	2	0	10	5296,61	1,67
Meñaka	2	0	2	1	0	1	2	2982,95	1,17
Morga	4	2	1	1	0	0	0	5684,75	1,38
Mundaka	4	2	19	12	11	6	15	5208,90	3,56
Mungia	32	39	91	95	79	68	59	3999,31	2,00
Munitibar-Arbatzegi Gerrikaitz	1	1	0	1	1	1	0	1091,70	-
Murueta	3	1	1	2	2	4	4	8360,13	2,00
Muskiz	17	22	26	46	41	9	10	3396,18	2,49
Muxika	3	9	4	15	7	8	8	5217,39	2,79
Nabarniz	0	0	1	1	2	1	0	3404,26	2,67
Ondarroa	31	14	45	54	34	25	39	3711,92	2,43
Orozko	5	15	14	17	12	9	8	3990,88	3,00
Ortuella	34	34	49	66	51	14	30	4645,01	2,54
Otxandio	2	4	5	4	6	2	3	2656,83	1,09
Plentzia	8	6	29	29	19	23	25	4568,18	2,31
Portugalete	89	96	131	198	208	80	155	3016,06	2,26
Santurtzi	116	107	141	259	233	93	172	3643,65	2,14
Sestao	48	49	71	137	157	46	61	2800,41	2,91
Sondika	30	17	15	17	11	9	20	3639,17	2,89
Sopela	22	44	69	99	69	67	84	5199,24	2,10
Sopuerta	16	9	17	3	10	7	6	4020,70	2,24
Sukarrieta	0	0	2	0	0	1	0	1497,01	1,67
Trucios-Turtzioz	2	1	1	1	1	4	3	4038,46	1,50
Ubide	0	1	0	0	2	0	3	5555,56	2,50
Ugao-Miraballes	19	18	11	25	23	14	11	4089,58	2,47
Urduliz	11	13	24	22	13	23	37	4341,09	2,45
Urduña/Orduña	5	16	13	14	14	16	8	2669,50	2,76
Valle de Trápaga-Trapagaran	28	33	23	47	48	12	53	3146,35	1,92
Zaldibar	9	7	3	13	8	6	13	2889,98	2,00
Zalla	29	11	24	30	42	31	39	3471,15	2,53
Zamudio	1	12	17	23	24	10	12	4225,78	2,75
Zaratamo	4	9	6	11	13	6	4	4553,73	2,42
Zeanuri	0	4	3	3	6	6	2	3748,01	0,94
Zeberio	1	1	10	6	11	5	0	4059,04	2,59
Zierbena	3	3	3	6	0	4	4	2165,35	1,65
Ziortza-Bolibar	1	1	1	3	2	0	1	2505,69	3,67
BIZKAIA	3205	3813	5487	6322	5579	3958	4605	4245,09	2,19

Abaltzisketa	0	0	2	2	5	2	0	5414,01	1,13
Aduna	4	11	7	4	11	1	1	9316,77	4,09
Aia	6	9	8	7	7	17	6	4534,01	1,70
Aizarnazabal	3	2	6	5	4	3	3	5851,76	2,05
Alegia	3	14	9	14	15	7	8	4949,94	2,12
Albiztur	0	2	6	0	1	2	1	5802,05	2,83
Alkiza	1	2	4	1	3	3	0	13428,57	1,15
Altzaga	0	0	1	2	0	2	1	4371,58	4,00
Altzo	1	3	5	4	4	6	1	7179,49	7,00
Amezketza	4	5	2	6	7	1	1	5869,57	1,32
Andoain	24	79	86	63	154	70	48	4750,47	2,41
Anoeta	5	11	15	12	11	7	6	4926,11	2,70
Antzuola	5	8	34	32	32	7	25	8214,78	3,81
Arama	0	2	2	0	1	0	1	4411,76	3,00
Aretxabaleta	22	39	110	63	61	26	69	7768,36	2,37
Arrasate/Mondragón	82	91	223	211	189	122	163	6901,55	2,21
Asteasu	6	6	15	12	17	5	12	6474,36	2,53
Astigarraga	19	35	53	32	49	54	35	5693,74	2,84
Ataun	9	10	5	5	18	7	3	4350,31	3,30
Azkoitia	45	43	149	115	89	88	58	6233,83	3,15
Azpeitia	79	117	163	131	178	65	47	7089,36	2,38
Baliarrain	1	0	0	0	0	1	0	1818,18	3,00
Beasain	76	45	106	77	171	35	42	5727,12	2,14
Beizama	0	2	0	1	0	0	0	3225,81	1,00
Belauntza	0	0	0	0	3	0	0	1532,57	2,00
Berastegi	4	3	7	2	6	3	3	5513,31	0,92
Bergara	26	65	181	174	132	82	150	6956,64	2,61
Berrobi	2	1	7	5	4	4	1	5709,62	1,52
Bidania-Goiatz	0	3	7	5	1	2	2	6250,00	1,67
Deba	16	22	24	29	25	25	20	4346,23	1,93
Donostia / San Sebastián	624	715	1054	860	1031	1113	972	4806,16	2,39
Eibar	71	85	100	133	104	104	154	3876,39	2,07
Elduain	0	0	1	2	2	2	0	4526,75	1,57
Elgeta	2	4	10	9	6	5	15	6719,72	1,52
Elgoibar	28	49	47	69	59	51	54	4376,08	2,46
Errenteria	121	137	179	214	230	219	242	4612,21	2,41
Errezil	1	4	2	0	1	1	1	2898,55	1,50
Eskoriatza	10	13	43	32	29	22	37	6629,30	2,05
Ezkio-Itsaso	0	1	6	2	4	0	3	3785,49	1,14
Gabiria	1	1	3	0	4	0	4	3313,84	2,83
Gaintza	0	1	0	0	0	0	0	877,19	1,00
Gaztelu	0	0	2	4	0	1	0	10119,05	1,55
Getaria	6	19	20	8	24	27	15	5371,02	2,87

Hernani	44	88	124	88	95	126	118	4874,78	2,09
Hernialde	0	3	3	0	0	0	2	2950,82	9,00
Hondarribia	49	51	104	69	139	82	103	4545,45	2,80
Ibarra	15	12	62	28	49	24	16	6270,32	2,87
Idiazabal	5	3	8	11	23	1	4	3781,51	1,18
Ikaztegieta	1	4	3	3	4	5	7	6584,36	4,57
Irun	192	192	327	263	453	183	358	4341,62	2,54
Irura	22	18	13	20	10	5	10	7781,46	2,66
Itsasondo	2	0	5	6	1	0	0	2747,25	1,43
Larraul	0	1	3	1	0	2	4	7171,31	0,86
Lasarte-Oria	34	104	125	72	62	111	94	4384,35	2,32
Lazkao	20	42	12	36	60	17	20	5149,15	2,46
Leaburu	2	0	2	5	3	3	1	4761,90	2,57
Legazpi	64	15	61	61	31	27	26	5613,03	1,65
Legorreta	6	9	11	16	12	4	5	7382,55	2,00
Leintz Gatzaga	0	0	4	0	0	1	1	6410,26	1,50
Lezo	14	30	35	37	22	27	25	4753,29	2,08
Lizartza	1	0	4	4	4	1	3	4006,16	1,37
Mendaro	3	6	5	12	10	7	6	3120,57	3,47
Mutiloa	0	0	1	0	5	0	0	3921,57	1,00
Mutriku	5	6	4	15	22	10	16	2521,64	1,09
Oiartzun	31	65	68	30	50	39	41	4899,22	1,76
Olaberria	3	4	4	11	7	2	4	5125,41	2,24
Oñati	58	41	156	108	114	81	99	9530,87	1,56
Ordizia	38	25	77	121	86	28	22	5382,32	2,29
Orendain	1	0	0	1	3	1	1	3791,47	2,00
Orexa	0	2	0	0	4	1	3	9433,96	-
Orio	12	29	22	28	23	26	30	4191,13	1,37
Ormaiztegi	5	1	2	9	14	2	5	4388,71	2,07
Pasaia	47	80	99	67	85	69	58	4066,50	2,75
Segura	1	7	6	9	26	6	2	4566,21	2,69
Soraluze-Placencia de las Armas	5	16	9	26	23	17	24	4101,66	2,09
Tolosa	91	144	148	157	134	112	142	6938,14	2,06
Urnietta	17	31	30	25	29	37	27	4493,48	2,43
Urretxu	24	11	62	69	74	27	40	6428,47	1,98
Usurbil	13	20	31	18	32	24	18	4201,01	1,49
Villabona	23	23	36	41	46	24	21	5999,66	1,68
Zaldibia	6	2	11	20	19	2	11	6332,93	3,00
Zarautz	65	80	109	112	94	157	123	4784,34	1,97
Zegama	6	5	12	11	10	1	2	4273,50	2,10
Zerain	1	0	2	3	0	0	0	2554,74	7,00
Zestoa	13	31	29	18	8	17	23	5726,76	1,44
Zizurkil	13	17	11	32	15	12	13	6095,55	1,70

Zumaia	29	56	61	48	57	100	75	5881,75	2,48
Zumarraga	13	12	81	81	81	36	41	4704,21	2,19
GIPUZKOA	2301	2945	4686	4139	4731	3649	3848	5130,35	2,23
OTROS	82	81	136	126	116	72	80		

*14 eguneko tasa 100.000 biztanleko. Tasak kalkulatzeko EUSTATen Biztanleen Udal-Erroldaren Estatistikan 2020ko urtarrilaren 1erako argitaratutako biztanleria hartzen da. / Tasa de 14 días por 100.000 habitantes. Las tasas se calculan con respecto a la población publicada por EUSTAT en la Estadística Municipal de Habitantes para el 1 de enero del 2020. https://eu.eustat.eus/bankupx/pxweb/eu/euskara/-/PX_2212_ep06b.px

** Inzidentzia tasen arrazoiak $-I(D)/I(D-7)$ - gaurko 14 eguneko inzidentzia metatuaren tasa duela astebeteko 14 eguneko inzidentzia metatuaren tasarekin konparatzen du. Tasen arrazoiaren balioa 1en azpitik dagoenean inzidentzia tasak behera egin duela esan nahi du. Duela astebeteko inzidentzia tasa zero den kasuetan “-“ agertzen da. / La razón de tasas de incidencia $-I(D)/I(D-7)$ - compara la tasa de incidencia acumulada en 14 días a fecha de hoy, con la tasa de incidencia acumulada en 14 días de hace una semana. En caso de que el valor de la ratio sea un valor por debajo de 1, significa que la incidencia ha disminuido. Cuando la tasa de incidencia de hace una semana es cero se indica con “-“.

+ Semaforoa 14 eguneko inzidentzia tasaren arabera: berdez < 60, horiz 60-99,99 bitartean, laranja 100-149,99 bitartean eta gorri >=150. / Semaforo según la tasa de incidencia acumulada en 14 días en verde <60, en amarillo entre 60-99,99, en naranja entre 100-149,99 y en rojo >= 150.

**PCR POSITIBO BERRIAK EUSKADIKO OSASUN EREMUETAN /
NUEVOS POSITIVOS PCR EN LAS ZONAS DE SALUD DE EUSKADI**

Alfabetoz ordenatuta./ Ordenado alfabéticamente.

OSASUN-EREMUAK/ZONAS DE SALUD	27/12	28/12	29/12	30/12	31/12	01/01	02/01	Tasa**	I(D)/I(D-7)**
Abetxuko	12	10	18	13	12	11	9	3883,50	1,53
Aranbizkarra I	30	33	53	41	45	29	27	2509,10	1,87
Aranbizkarra II	28	40	53	45	45	24	24	3169,07	1,80
Casco Viejo (Vitoria)	40	35	51	56	63	33	69	2705,20	2,16
Gazalbide Txagorritxu	44	44	62	44	53	31	20	2945,90	1,96
La Habana	24	24	36	23	27	18	17	2198,99	1,85
Lakua - Arriaga	42	44	50	66	66	55	45	3642,26	1,81
Lakuabizkarra	102	78	112	90	116	103	80	3616,06	1,83
Llanada Alavesa	20	41	43	38	43	19	30	3038,54	1,49
Montaña alavesa	16	10	28	16	25	4	2	5655,30	3,50
Norte-Villarreal	9	15	21	23	20	7	17	3973,97	1,53
Norte-Zuya	14	10	31	27	23	14	16	3481,24	2,30
Olaguibel	85	86	136	109	147	80	118	3312,27	1,94
Olarizu	47	52	87	52	69	36	32	3331,11	2,06
Salburua	77	70	88	81	57	64	59	4642,69	1,78
San Martín	104	74	124	92	98	81	76	3037,72	1,88
Sansomendi	22	20	28	20	29	17	16	2510,73	2,05
Valles Alaveses I	20	5	32	28	19	12	17	3836,37	2,32
Valles Alaveses II	5	7	8	1	7	2	1	2314,05	1,27
Zabalgana	102	97	118	140	114	64	88	4647,09	1,73
Zaramaga	28	21	38	50	32	27	22	2139,30	2,01
OSI ARABA	871	816	1217	1055	1110	731	785	3311,32	1,87
Rioja	32	28	36	37	18	27	53	3457,40	1,28
OSI ARABAKO ERRIOXA	32	28	36	37	18	27	53	3457,40	1,28
Desierto / Urban	12	31	39	46	85	17	39	4000,00	2,54
La Paz	32	59	60	102	153	25	85	3782,73	2,00
Lutxana	21	38	31	49	41	12	33	4290,52	2,53
Rontegi	12	21	44	42	61	12	32	3248,81	1,97
San Vicente	39	58	61	76	135	39	52	3457,07	2,15
Sestao Kueto	4	16	29	44	55	19	24	2503,18	2,67
Sestao Markonzaga	42	35	43	93	105	27	38	2936,17	3,01
Zaballa C.S.	22	38	55	76	70	13	34	3484,72	2,23
Zuazo	39	51	75	72	84	37	53	3327,03	2,22
OSI BARAKALDO SESTAO	223	347	437	600	789	201	390	3421,50	2,27
Abadiño-Elorrio-Berriz	83	78	102	159	152	53	107	4534,35	1,97
Aiala	25	53	69	74	62	52	52	2873,80	2,14
Amorebieta	65	70	91	106	86	87	80	4363,38	1,86
Arratia	30	58	57	61	64	55	35	3972,93	2,01
Arrigorriaga	73	78	64	94	102	73	43	4805,26	2,28

Basauri-Ariz	101	97	128	169	136	155	99	4706,24	2,49
Basauri-Kareaga	47	72	107	65	66	72	63	4423,68	2,62
Bermeo	65	61	112	174	65	73	90	5149,95	2,44
Durango	81	134	222	207	149	70	112	3818,21	1,92
Etxebarri	23	23	57	66	84	52	40	4507,85	2,37
Galdakao	119	110	230	215	157	101	104	4524,70	2,45
Gernika	82	114	104	193	90	69	73	5595,71	2,62
Gernikaldea	37	35	42	54	49	31	29	5143,38	2,96
Lekeitio	40	44	94	61	59	43	80	6275,61	2,31
Llodio	53	73	89	93	54	76	53	2984,17	2,00
Markina - Xemein	19	15	52	61	35	16	16	4568,61	2,85
Ondarroa	34	18	53	62	36	28	43	3778,52	2,47
OSI BARRUALDE-GALDAKAO	977	1133	1673	1914	1446	1106	1119	4369,58	2,26
Basurto	76	90	107	98	143	80	87	4761,68	2,19
Begoña	34	46	56	66	58	49	59	4302,56	1,95
Bolueta	17	32	53	43	50	37	30	4077,01	2,15
Bombero Etxaniz	124	132	225	197	196	180	184	5493,87	1,87
Casco Viejo (Bilbao)	45	49	83	64	91	58	58	4980,61	2,18
Deusto	57	102	113	122	101	113	126	4291,80	2,11
Gazteleku	44	55	108	120	76	93	110	4033,22	2,42
Indautxu	107	91	125	138	65	101	98	5379,61	1,99
Javier Sáenz de Buruaga	42	59	84	78	68	53	55	5499,00	1,73
Karmelo	36	59	64	63	49	29	36	4408,82	2,18
La Peña	28	28	62	52	46	32	43	4181,80	2,28
Mina del Morro	19	33	35	57	65	37	43	4168,53	1,95
Miribilla-La Merced	57	85	100	83	103	76	86	4807,20	1,96
Otxarkoaga	22	28	39	53	32	47	36	3486,01	2,32
Rekalde	68	89	105	78	75	90	97	3055,50	2,38
San Adrián	28	40	69	45	68	34	36	4798,73	2,12
San Ignacio	69	92	102	111	74	114	143	4158,57	2,27
Santutxu-Solokoetxe	39	57	89	74	45	62	56	4009,58	2,06
Txurdinaga	46	46	72	66	76	51	59	4280,16	2,18
Zorroza	28	50	81	43	53	46	29	3473,55	2,12
Zurbaran	19	34	61	54	36	32	34	4123,28	2,40
OSI BILBAO-BASURTO	1005	1297	1833	1705	1570	1414	1505	4420,59	2,09
Abanto-Muskiz	30	59	54	99	102	34	46	3505,68	2,68
Balmaseda	23	37	50	41	57	31	34	3284,55	2,34
Buenavista	41	35	35	54	65	20	34	3373,18	2,15
Güeñes	21	39	54	60	35	22	33	4202,70	2,80
Ortuella	34	34	52	66	51	14	28	4579,25	2,52
Portugalete - Centro	21	41	46	95	89	29	52	3146,48	2,37
Portugalete-Repelega	40	31	56	69	79	35	77	2751,14	2,25
Santurtzi-Centro-Mamariga	46	35	59	97	80	42	71	3527,61	2,03
Santurtzi Kabiezes	64	60	78	144	130	50	96	3591,70	2,18

Trapagaran	30	33	23	46	48	11	51	3120,02	1,92
Zalla	48	24	45	37	57	42	47	3611,58	2,52
OSI EZKERRALDEA ENKARTERRI CRUCES	398	428	552	808	793	330	569	3436,49	2,29
Alango	60	57	101	156	112	62	66	4630,24	2,13
Algorta	131	97	137	183	133	139	137	4391,10	2,00
Astrabudua	18	27	36	58	38	43	66	3568,70	2,54
Erandio	38	38	74	92	66	42	51	3908,63	2,62
Gorliz - Plentzia	29	25	65	76	51	45	50	4032,79	2,21
Las Arenas	88	93	161	176	145	153	146	4188,11	2,25
Leioa	57	90	120	161	86	134	120	4680,00	2,26
Mungia	57	53	126	138	113	103	86	3761,57	2,03
Sopela	56	71	113	155	117	129	167	4741,25	2,06
Txorierri	73	65	93	103	93	51	80	4227,66	2,28
OSI URIBE	607	616	1026	1298	954	901	969	4273,92	2,17
Arrasate	88	105	233	226	201	128	176	6459,70	2,21
Bergara	33	75	223	216	168	92	188	7142,07	2,61
Oñati	59	41	155	108	112	80	100	9266,02	1,57
Valle de Leniz	29	58	156	96	90	49	109	7316,43	2,26
OSI ALTO DEBA	209	279	767	646	571	349	573	7290,76	2,11
Dumboa	67	94	158	138	216	82	183	3991,78	2,55
Hondarribia	47	53	106	70	140	80	103	4361,93	2,77
Irun - Centro	123	97	160	124	232	98	179	3621,10	2,50
OSI BIDASOA	237	244	424	332	588	260	465	3904,21	2,58
Deba	21	27	28	41	47	35	36	3392,04	1,50
Eibar	52	49	68	88	76	68	114	3724,22	2,12
Elgoibar	36	71	61	107	92	75	85	4014,74	2,47
Ermua	34	56	55	59	72	60	101	3683,29	1,98
Torrekua	19	36	32	44	30	35	39	3438,78	1,98
OSI DEBABARRENA	162	239	244	339	317	273	375	3700,56	2,04
Aiete	48	61	108	41	67	74	48	5567,14	2,13
Alza-Roteta	50	71	79	81	86	105	81	3750,96	2,43
Amara Berri	114	91	117	107	206	147	171	4070,39	2,22
Amara Centro	45	64	68	98	39	55	59	4421,59	2,19
Beraun - Erretereria	44	53	49	63	83	61	74	3819,35	2,52
Bidebieta	12	28	44	43	27	45	25	4107,12	2,53
Egia	51	57	67	37	70	116	77	4423,10	2,31
Gros	96	84	150	120	144	136	157	4096,31	2,62
Hernani - Urnieta - Astigarraga	78	158	209	146	171	221	181	4757,65	2,30
Intxaurreondo	35	50	45	68	64	86	87	4898,35	2,81
Iztietia - Erretereria	77	84	128	150	146	161	169	4895,80	2,34
Lasarte - Usubil	46	124	159	94	92	137	112	4189,39	2,01
Lezo-San Juan	36	40	57	45	30	33	35	4696,65	2,33
Loiola	15	24	26	24	67	31	30	3870,26	2,51
Oiartzun	31	66	67	30	50	40	40	4799,85	1,74

Ondarreta	108	101	223	167	171	224	150	5317,10	2,36
Parte Vieja	45	53	100	62	73	70	73	4833,82	2,39
Pasai Antxo	13	37	46	24	39	24	27	4025,55	2,91
Pasajes San Pedro	15	43	48	44	50	45	31	3530,08	2,55
Zarautz – Orio - Aia	81	119	141	148	124	200	160	4544,05	1,82
Zumaia - Zestoa - Getaria	50	108	115	81	94	146	116	5642,37	2,17
OSI DONOSTIALDEA	1090	1516	2046	1673	1893	2157	1903	4525,99	2,26
Azkoitia	44	41	147	111	86	88	58	6093,70	3,15
Azpeitia	81	122	167	134	182	66	47	6660,68	2,33
Beasain	94	63	137	117	253	44	54	4867,61	1,98
Lazkao	32	55	20	51	84	27	28	4805,79	2,62
Legazpi	64	15	63	60	31	26	26	5369,59	1,65
Ordizia	47	30	95	152	105	33	34	4851,14	2,38
Zumarraga	38	25	152	149	164	62	90	5069,15	2,03
OSI GOIERRI-ALTO UROLA	400	351	781	774	905	346	337	5380,62	2,22
Alegia	18	41	45	56	49	27	28	5941,92	2,01
Andoain	26	81	86	65	156	69	48	4713,91	2,38
Ibarra	27	21	84	51	74	41	29	5930,37	2,00
Tolosa	88	140	152	154	142	111	140	6402,81	2,08
Villabona	72	92	102	118	114	56	66	6118,10	1,90
OSI TOLOSALDEA	231	375	469	444	535	304	311	5843,47	2,06
Otros	126	129	207	208	161	141	118		

*14 eguneko tasa 100.000 biztanleko/ Tasa de 14 días por 100.000 habitantes.

** Inzidentzia tasen arrazoiak $-I(D)/I(D-7)$ - gaurko 14 eguneko inzidentzia metatuaren tasa duela astebeteko 14 eguneko inzidentzia metatuaren tasarekin konparatzen du. Tasen arrazoiaren balioa 1en azpitik dagoenean inzidentzia tasak behera egin duela esan nahi du. Duela astebeteko inzidentzia tasa zero den kasuetan “-” agertzen da. / La razón de tasas de incidencia $-I(D)/I(D-7)$ - compara la tasa de incidencia acumulada en 14 días a fecha de hoy, con la incidencia acumulada en 14 días de hace una semana. En caso de que el valor de la ratio sea un valor por debajo de 1, significa que la incidencia ha disminuido. Cuando la tasa de incidencia de hace una semana es cero se indica con “-”.

+ Semaforoa 14 eguneko inzidentzia tasaren arabera: berdez < 60, horiz 60-99,99 bitartean, laranja 100-149,99 bitartean eta gorri >=150. / Semaforo según la tasa de incidencia acumulada en 14 días: en verde <60, en amarillo entre 60-99,99, en naranja entre 100-149,99 y en rojo >= 150.