

KORONABIRUSAREN EGOERA EPIDEMIOLOGIKOA EUSKADIN (COVID-19) -- 2022EKO APIRILAREN 25etik MAIATZAREN 1era arte EGIAZTATUTAKO TESTEN EMAITZAK--

SITUACIÓN EPIDEMIOLÓGICA DEL CORONAVIRUS (COVID-19) EN EUSKADI -- RESULTADOS DE TESTS VALIDADOS DEL 25 de ABRIL al 01 DE MAYO DE 2022--

Osasun Sailburuordetza / Viceconsejería de Salud
COVID Informazio Zerbitzua / Servicio de Información COVID



ADIERAZLE NAGUSIAK –2022/05/02 INDICADORES PRINCIPALES

Populazio orokorra – Población general

Asteko positibo kopurua / Número de positivos semanal 5.474	7 eguneko Inzidentzia metatuaren tasa / Tasa de incidencia acumulada en 7 días 249,59	7 eguneko tasen arrazoia / Razón de tasas en 7 días 1,26
14 eguneko Inzidentzia metatuaren tasa / Tasa de incidencia acumulada en 14 días 447,61	14 eguneko tasen arrazoia/ Razón de tasas en 14 días 1,25	

60 urtez gorakoen populazioa – Población de 60 o más años

Asteko positibo kopurua / Número de positivos semanal 3.304	7 eguneko inzidentzia metatuaren tasa / Tasa de incidencia acumulada en 7 días 486,60	7 eguneko tasen arrazoia / Razón de tasas en 7 días 1,35
14 eguneko inzidentzia metatuaren tasa / Tasa de incidencia acumulada en 14 días 846,79	14 eguneko tasen arrazoia/ Razón de tasas en 14 días 1,26	

IMPACTO EN EL SISTEMA SANITARIO

Ospitaleratu kopurua / Número de personas ingresadas en planta 317	ZIUn ospitaleratu kopurua/ Número de personas ingresadas en UCI 11
---	---

FALLECIMIENTOS

Covid-aren ondorioz hildakoak / Personas fallecidas a causa del Covid 17	Pandemian hildakoak guztira / Total de fallecidos en pandemia 6.667 (+38)
---	--

OPEN DATA:

Informe honetan argitaratzen diren datu guztiak hurrengo webgunean dituzue eskuragarri. / Todos los datos publicados en este informe están disponibles en la siguiente página web.

<https://opendata.euskadi.eus/catalogo/-/evolucion-del-coronavirus-covid-19-en-euskadi/>

TXOSTENEAN ORAIN ARTE ARAZTU EDO ZUZENDU DIREN AKATSAK ERRORES DEPURADOS O CORREGIDOS HASTA LA FECHA EN EL INFORME

Txosten honen informazioa etengabe berrikusten eta arazten ari da. Baliteke, gardentasunaren mesedetan, akats puntualen bat egotea, gerora zuzenduko dena. / La información de este informe está continuamente siendo revisada y depurada. En aras de la transparencia puede que haya algún error puntual que se corregirá posteriormente.

KORONABIRUSAREN EGOERA EPIDEMIOLOGIKOA EUSKADIN (COVID-19)
-- 2022EKO APIRILAREN 25etik MAIATZAREN 1era arte EGIAZTATUTAKO TESTEN EMAITZAK--

SITUACIÓN EPIDEMIOLÓGICA DEL CORONAVIRUS (COVID-19) EN EUSKADI
-- RESULTADOS DE TESTS VALIDADOS DEL 25 de ABRIL al 01 DE MAYO DE 2022--

	Egindako test diagnostiko kopurua / Número de test diagnósticos realizados:	Emaizta positibo kopurua / Número de resultados positivos:	Emaizta positiboen ehunekoa / Porcentaje de test positivos:
25/04	4.494	935	20,8%
26/04	4.074	926	22,7%
27/04	4.269	912	21,4%
28/04	3.432	862	25,1%
29/04	3.624	936	25,8%
30/04	2.475	488	19,7%
01/05	2.164	415	19,2%
Populazio osoa / Población total			
25/04 - 01/05	24.532	5.474	22,3%
60 urtez gorakoen populazioa / Población mayor de 60 años			
25/04 - 01/05	13.018	3.304	25,4%

**INZIDENTZIA TASA METATUA 100,000 BIZTANLEKO POPULAZIO OSOAN ETA 60 URTETIK GORAKOETAN /
TASA DE INCIDENCIA ACUMULADA POR 100,000 HABITANTES EN EL TOTAL DE LA POBLACIÓN Y EN MAYORES DE 60 AÑOS**

	14 eguneko inzidentzia tasa metatua/ Tasa de incidencia acumulada de 14 días				7 eguneko inzidentzia tasa metatua/ Tasa de incidencia acumulada de 7 días			
	Populazio osoa/ Población total		60 urtez gorakoak/ Mayores de 60 años		Populazio osoa/ Población total		60 urtez gorakoak/ Mayores de 60 años	
	Tasa	Razón	Tasa	Razón	Tasa	Razón	Tasa	Razón
25/04	370,87	1,22	696,01	1,20	224,88	1,54	408,67	1,42
26/04	377,39	1,19	704,57	1,18	229,62	1,55	428,69	1,55
27/04	384,87	1,17	716,62	1,16	231,72	1,51	436,82	1,56
28/04	408,35	1,20	763,49	1,21	236,28	1,37	451,04	1,44
29/04	435,85	1,24	821,69	1,26	244,48	1,28	471,36	1,35
30/04	443,55	1,25	840,26	1,27	247,31	1,26	481,95	1,35
01/05	447,61	1,25	846,79	1,26	249,59	1,26	486,60	1,35

7 EGUNeko INZIDENTZIA TASA METATUA 100,000 BIZTANLEKO HERRIALDE HISTORIKOAREN ARABERA / TASA DE INCIDENCIA ACUMULADA DE 7 DÍAS POR 100,000 HABITANTES SEGÚN SU TERRITORIO HISTÓRICO

	Araba		Bizkaia		Gipuzkoa	
	Tasa	Razón	Tasa	Razón	Tasa	Razón
25/04	239,56	1,29	221,65	1,66	214,50	1,49
26/04	235,93	1,29	231,18	1,70	216,58	1,50
27/04	240,47	1,37	233,72	1,61	216,31	1,45
28/04	227,14	1,17	239,57	1,45	227,57	1,37
29/04	237,14	1,12	245,43	1,32	240,51	1,33
30/04	248,95	1,14	247,79	1,30	239,82	1,28
01/05	256,22	1,16	250,15	1,29	239,95	1,29

14 EGUNeko INZIDENTZIA TASA METATUA 100,000 BIZTANLEKO HERRIALDE HISTORIKOAREN ARABERA / TASA DE INCIDENCIA ACUMULADA DE 14 DÍAS POR 100,000 HABITANTES SEGÚN SU TERRITORIO HISTÓRICO

	Araba		Bizkaia		Gipuzkoa	
	Tasa	Razón	Tasa	Razón	Tasa	Razón
25/04	424,61	1,19	355,38	1,27	358,05	1,21
26/04	419,46	1,13	367,27	1,27	360,97	1,16
27/04	415,52	1,12	379,33	1,24	365,57	1,12
28/04	420,67	1,09	404,85	1,28	393,94	1,19
29/04	449,14	1,12	431,95	1,29	421,62	1,24
30/04	467,01	1,15	438,41	1,28	426,49	1,27
01/05	477,91	1,15	443,75	1,29	425,52	1,25

**AZKEN EGUNEKO KASU POSITIBO BERRIAK ADIN-TARTEKA /
NUEVOS CASOS POSITIVOS DEL ÚLTIMO DÍA POR GRUPOS DE EDAD**

01/05	Kasu positibo kopurua / Número de casos positivos	100.000 biztanleko 14 eguneko inzidentzia tasa metatua/ Tasa de incidencia acumulada en 14 días por 100.000 habitantes	Tasen arrazoia/ Razón de tasas I(D)/I(D-7)
0-9	10	75,40	1,31
10-19	8	66,19	1,22
20-29	13	236,59	1,17
30-39	29	378,82	1,25
40-49	46	313,68	1,25
50-59	43	369,69	1,21
60-69	115	739,83	1,32
70-79	92	924,81	1,24
80-89	44	936,56	1,21
>=90	15	892,44	1,27

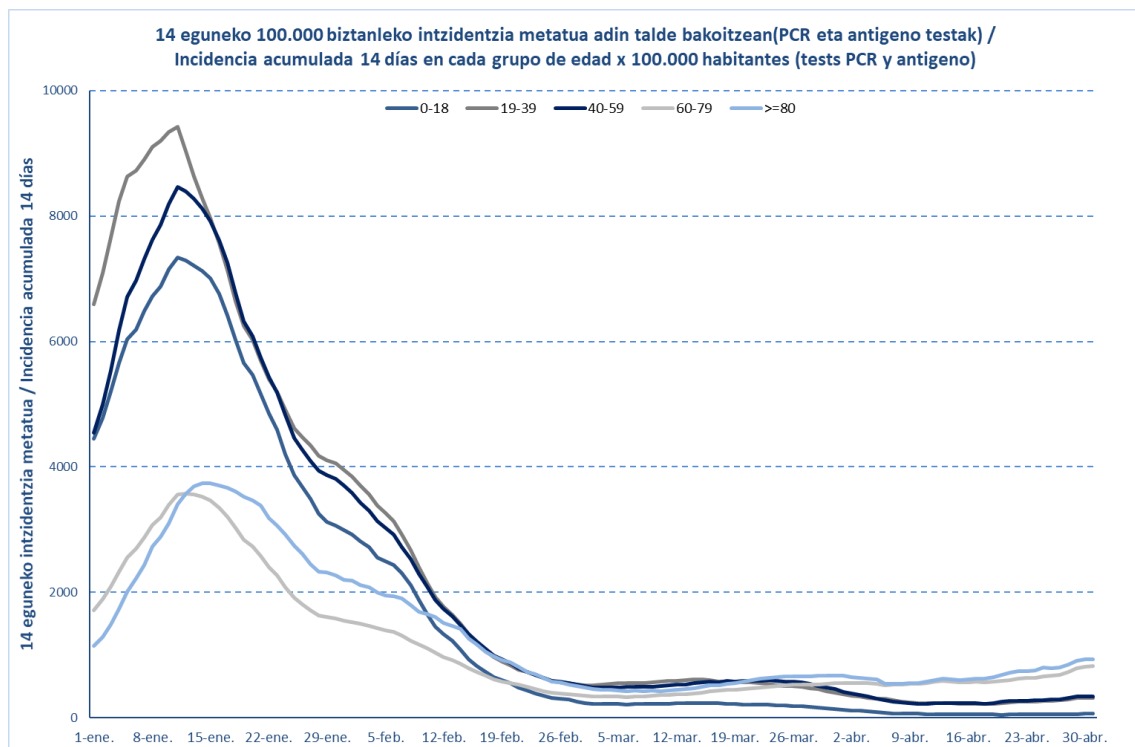

01/05	Kasu positibo kopurua / Número de casos positivos	100.000 biztanleko 14 eguneko inzidentzia tasa metatua/ Tasa de incidencia acumulada en 14 días por 100.000 habitantes	Tasen arrazoia/ Razón de tasas I(D)/I(D-7)
0-2	9	198,43	1,24
3-5	0	28,75	1,78
6-12	3	29,51	1,29
13-16	3	74,50	1,36
17-18	3	78,30	1,22

**OINARRIZKO BIRSORKUNTZA TASA /
NÚMERO REPRODUCTIVO BÁSICO**

	Euskadi (%95 IC)	Araba	Bizkaia	Gipuzkoa
25/04	1,28 (1,25; 1,32)	1,20	1,31	1,28
26/04	1,25 (1,21; 1,28)	1,13	1,29	1,23
27/04	1,18 (1,15; 1,22)	1,11	1,22	1,16
28/04	1,14 (1,11; 1,17)	1,01	1,17	1,16
29/04	1,14 (1,11; 1,17)	1,03	1,14	1,18
30/04	1,10 (1,08; 1,13)	1,08	1,11	1,11
01/05	1,08 (1,05; 1,11)	1,10	1,08	1,07

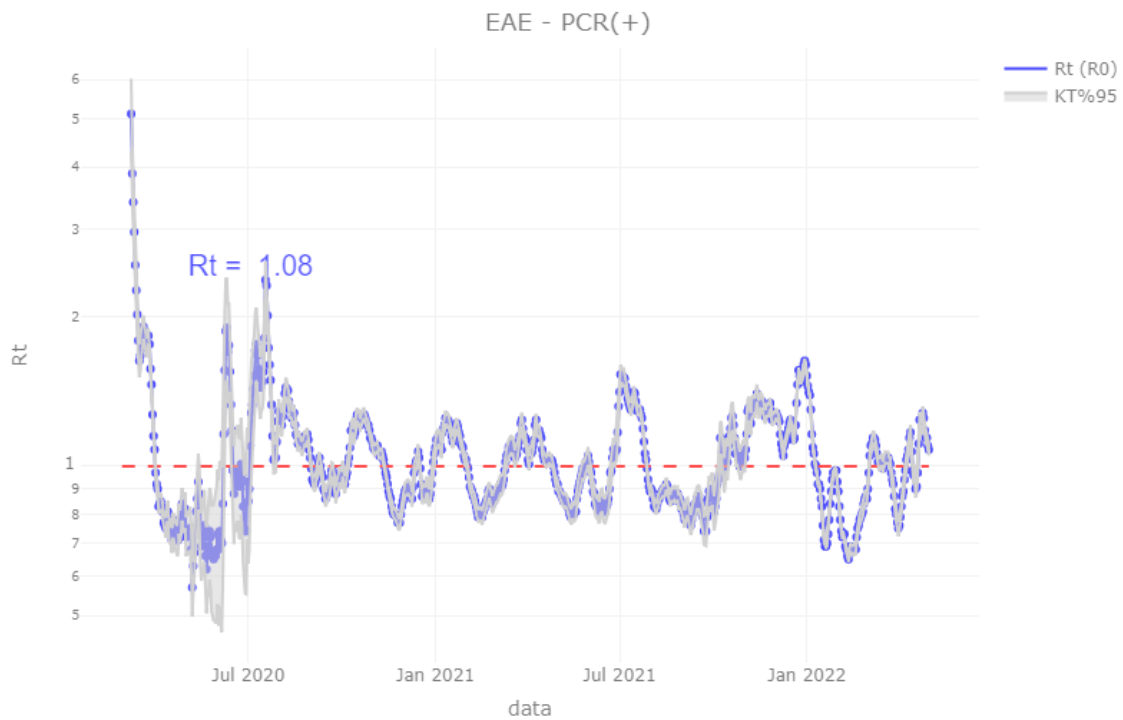

TEST DIAGNOSTIKOA EGITEKO ARRAZOA EMAITZA POSITIBOA DUTEN KASUETAN/ MOTIVO DE REALIZACIÓN DEL TEST DIAGNÓSTICO EN CASOS CON RESULTADO POSITIVO

	Kontaktua izatea / Ser contacto *	Sintomak izatea / Ser sintomáticos *	Beste arrazoi bat / Otro motivo *
25/04	6,9%	66,4%	26,8%
26/04	6,6%	67,3%	26,1%
27/04	6,3%	68,0%	25,7%
28/04	6,6%	67,6%	25,7%
29/04	6,9%	67,8%	25,2%
30/04	7,5%	67,9%	24,6%
01/05	7,6%	68,1%	24,3%

*Azken 7 egunetako emaitzen batazbestekoa / Media de los resultados de los últimos 7 días.

BALIABIDE ASISTENTZIALEN ERABILERA / UTILIZACIÓN DE LOS RECURSOS ASISTENCIALES

	ZIUn ospitaleratutak Osakidetzan/ Personas ingresadas en UCI en Osakidetza	Ospitaleratze berriak Osakidetzan/ Nuevos ingresos en planta en Osakidetza	Osakidetzan ospitaleratuta daudenak / Personas ingresadas en planta en Osakidetza
18/04	14	36	301
19/04	9	41	294
20/04	9	36	277
21/04	10	36	256
22/04	8	45	244
23/04	11	26	243
24/04	12	25	264
25/04	10	48	263
26/04	9	53	263
27/04	7	45	264
28/04	6	52	279
29/04	8	40	262
30/04	11	53	294
01/05	11	25	317

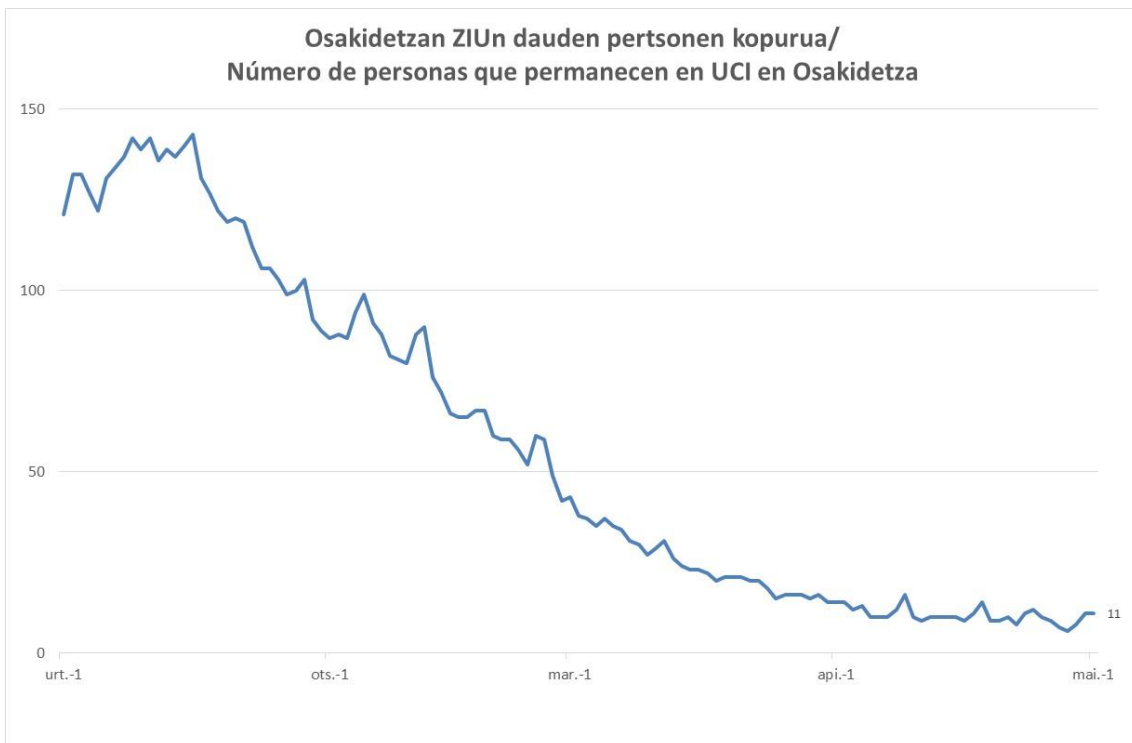
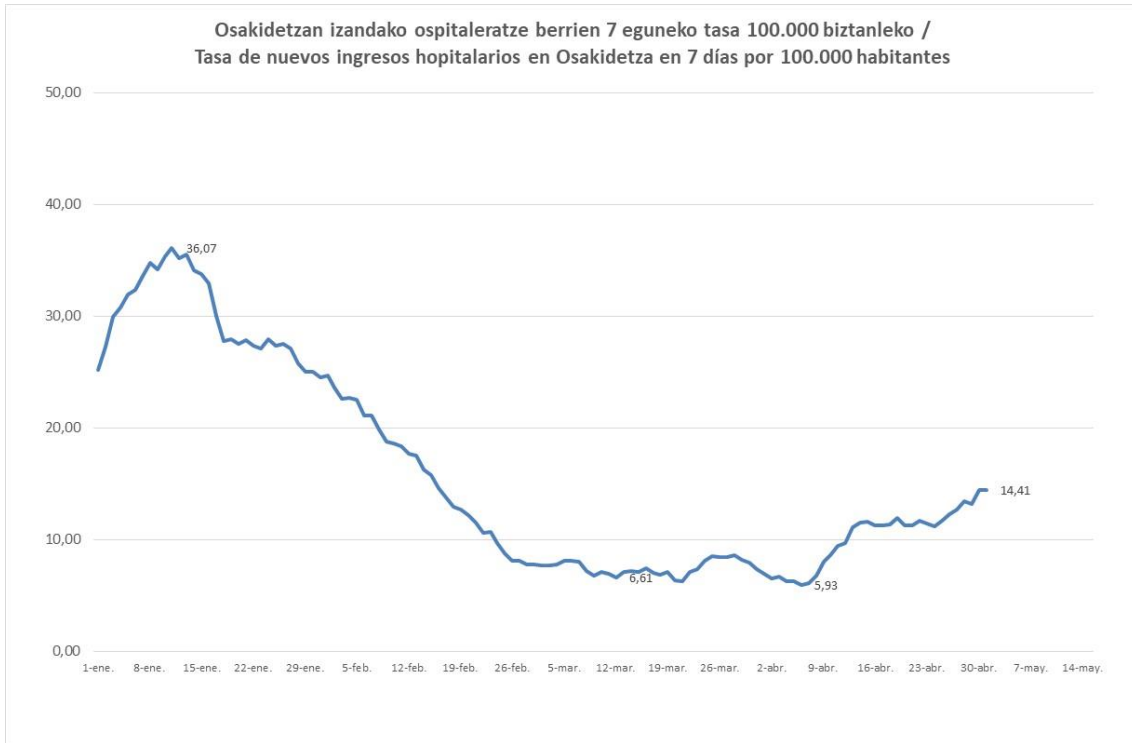

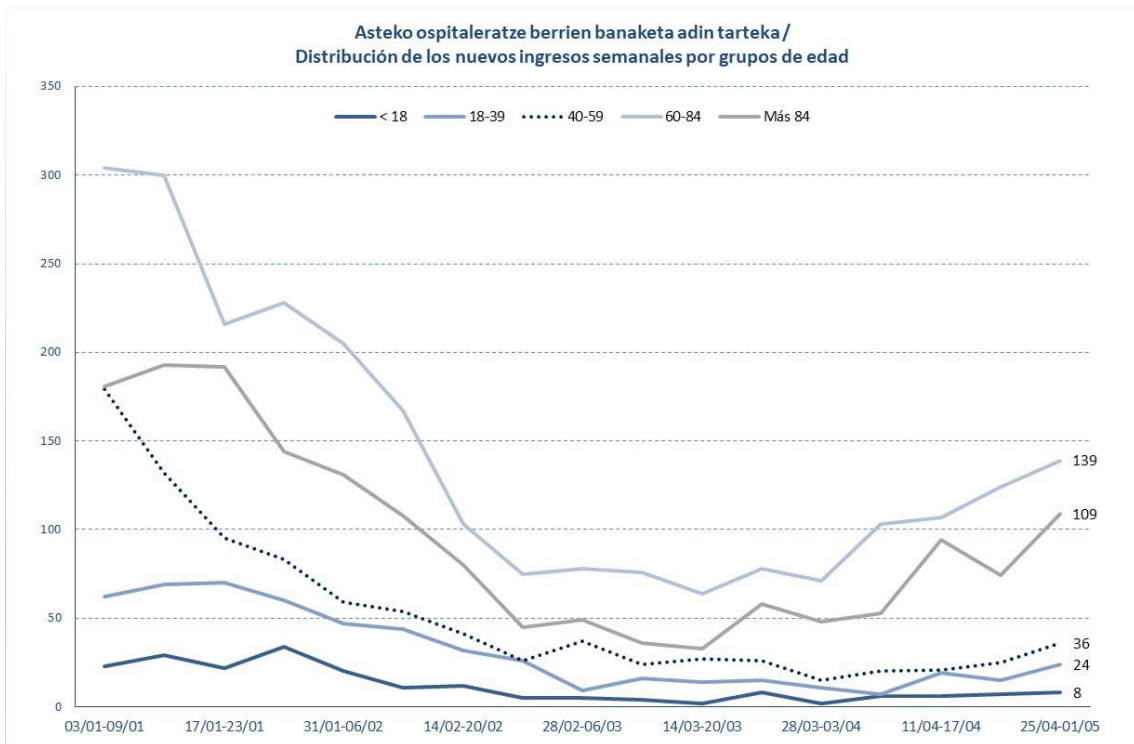
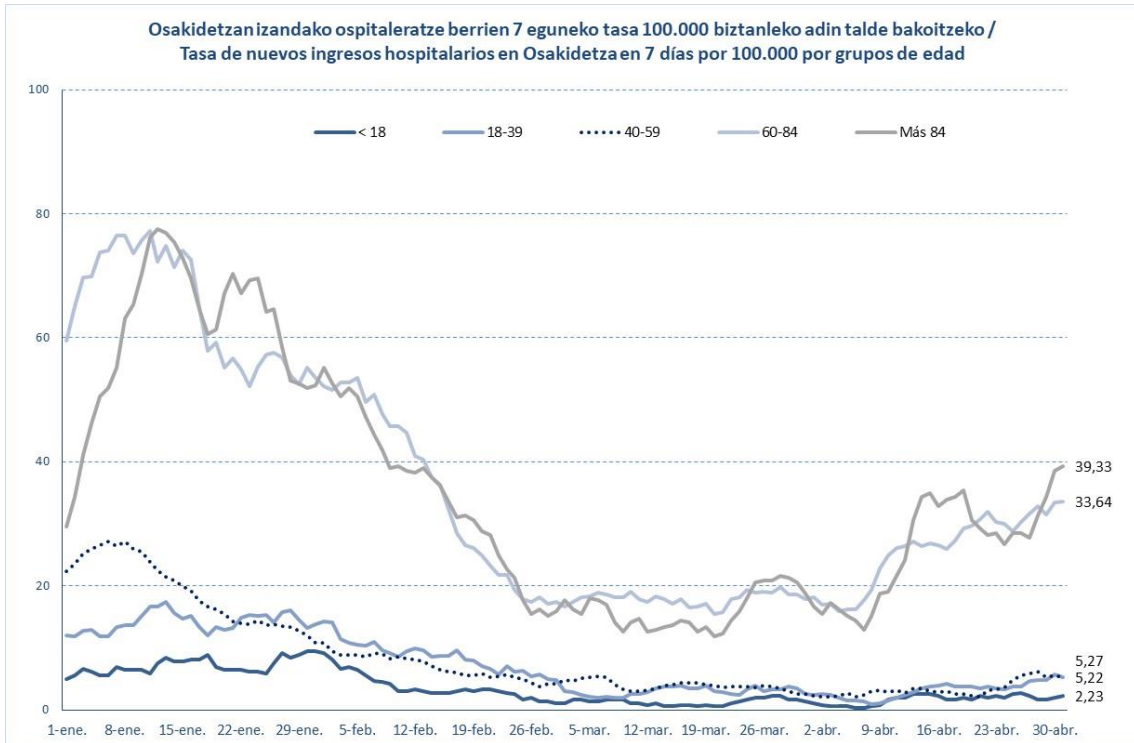

HILGARRITASUNA / LETALIDAD

Fallecimientos totales registrados en la última semana*	38
Fallecimientos por Covid registrados en la última semana*	17

Adina Edad	Hildakoak Fallecimientos**	Hilgarritasuna Letalidad
0 - 9	2	0,0%
10 - 19	1	0,0%
20 - 29	10	0,0%
30 - 39	24	0,0%
40 - 49	76	0,1%
50 - 59	203	0,2%
60 - 69	549	1,0%
70 - 79	1.269	3,2%
80 - 89	2.605	10,0%
Más de 90 edo gehiago	1.893	19,3%
GUZTIRA / TOTAL	6.667	1,0%

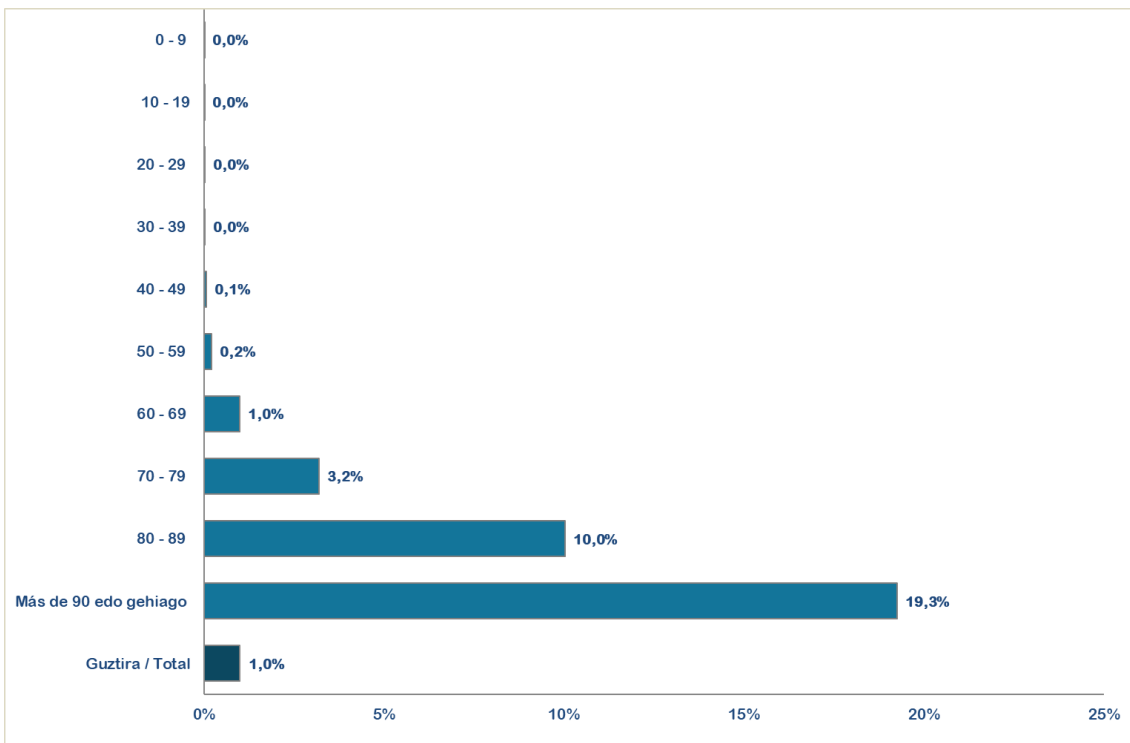

* Ostiraletik ostegunerako hildakoen erregistroak hartzen dira kontuan (7 egun). / Se consideran los fallecimientos registrados de viernes a jueves (7 días).

**Test positibodunen azken bi hilabeteetako heriotzak hartzen dira kontutan. / Se incluyen los fallecimientos de personas con test positivas en los últimos dos meses.

14 eguneko 100.000 biztanleko intzidentzia metatua Euskadin (PCR eta antígeno testak) /
Incidencia acumulada 14 días en Euskadi x 100.000 habitantes (tests PCR y de antígeno)

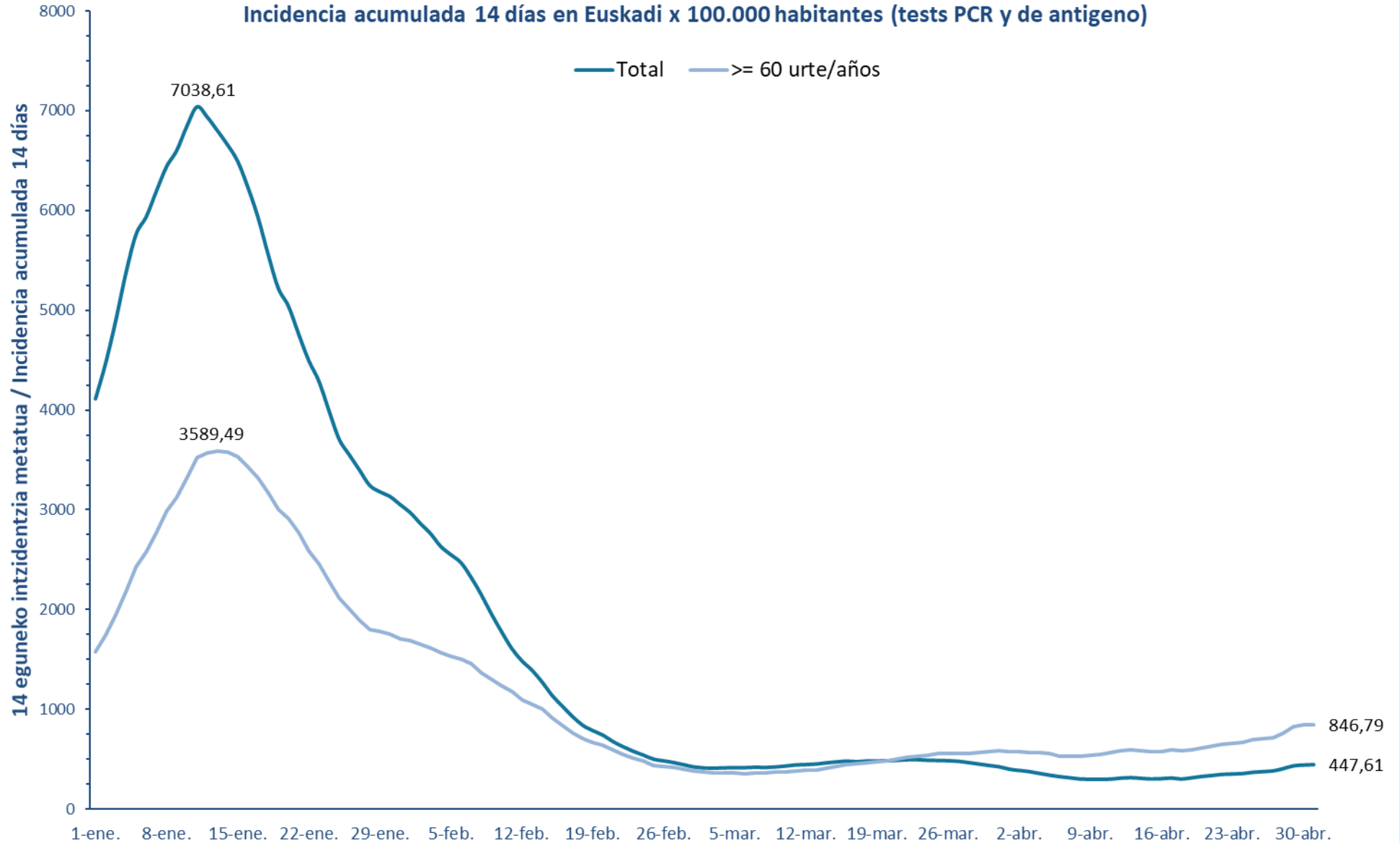

7 eguneko 100.000 biztanleko intzidentzia metatua Euskadin (PCR eta antigeno testak) / Incidencia acumulada 7 días en Euskadi x 100.000 habitantes (tests PCR y de antígeno)

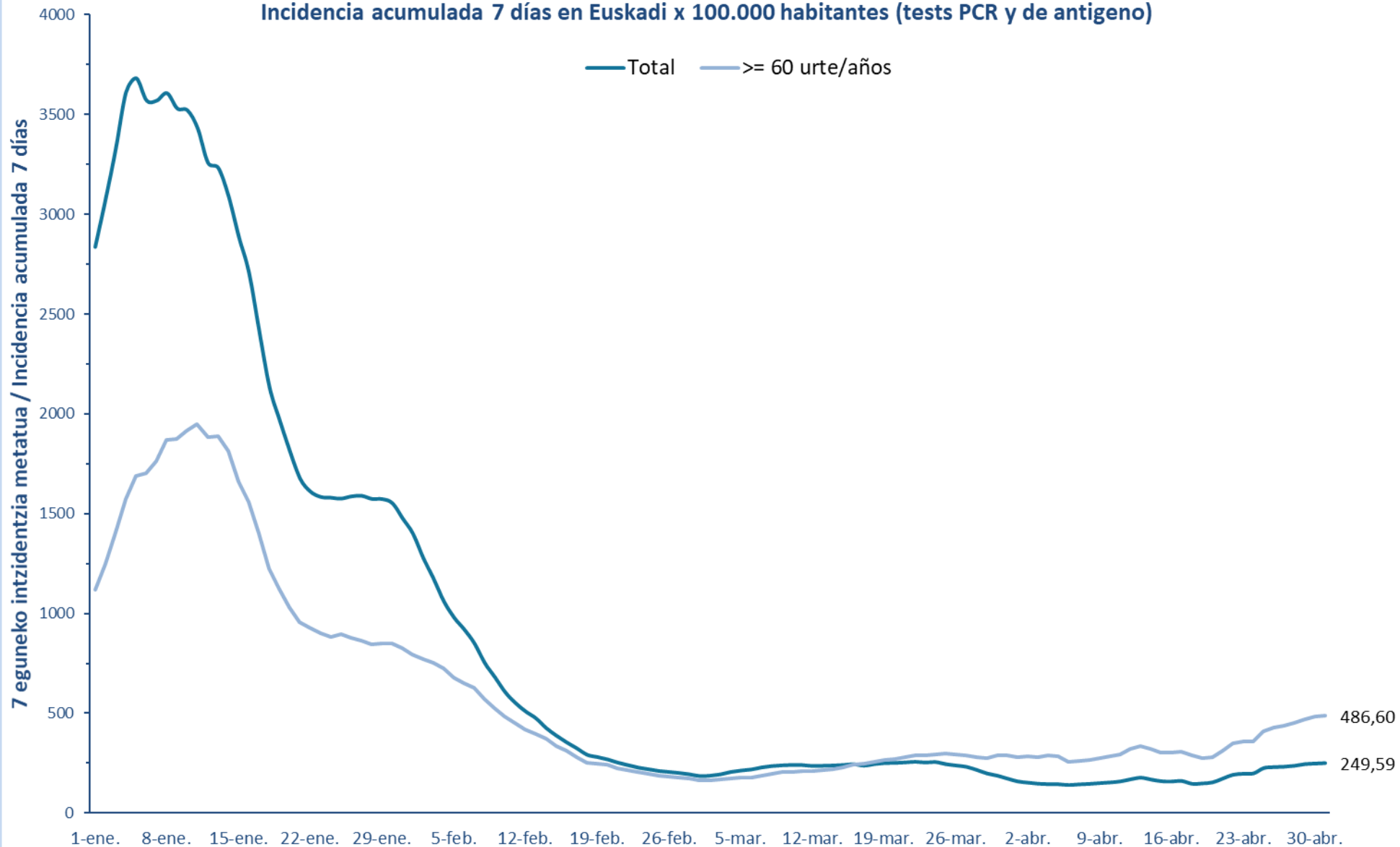

14 eguneko 100.000 biztanleko intzidentzia metatua Lurralde Historiko bakoitzean (PCR eta antígeno testak) /
Incidencia acumulada 14 días en cada Territorio Histórico x 100.000 habitantes (tests PCR y de antígeno)

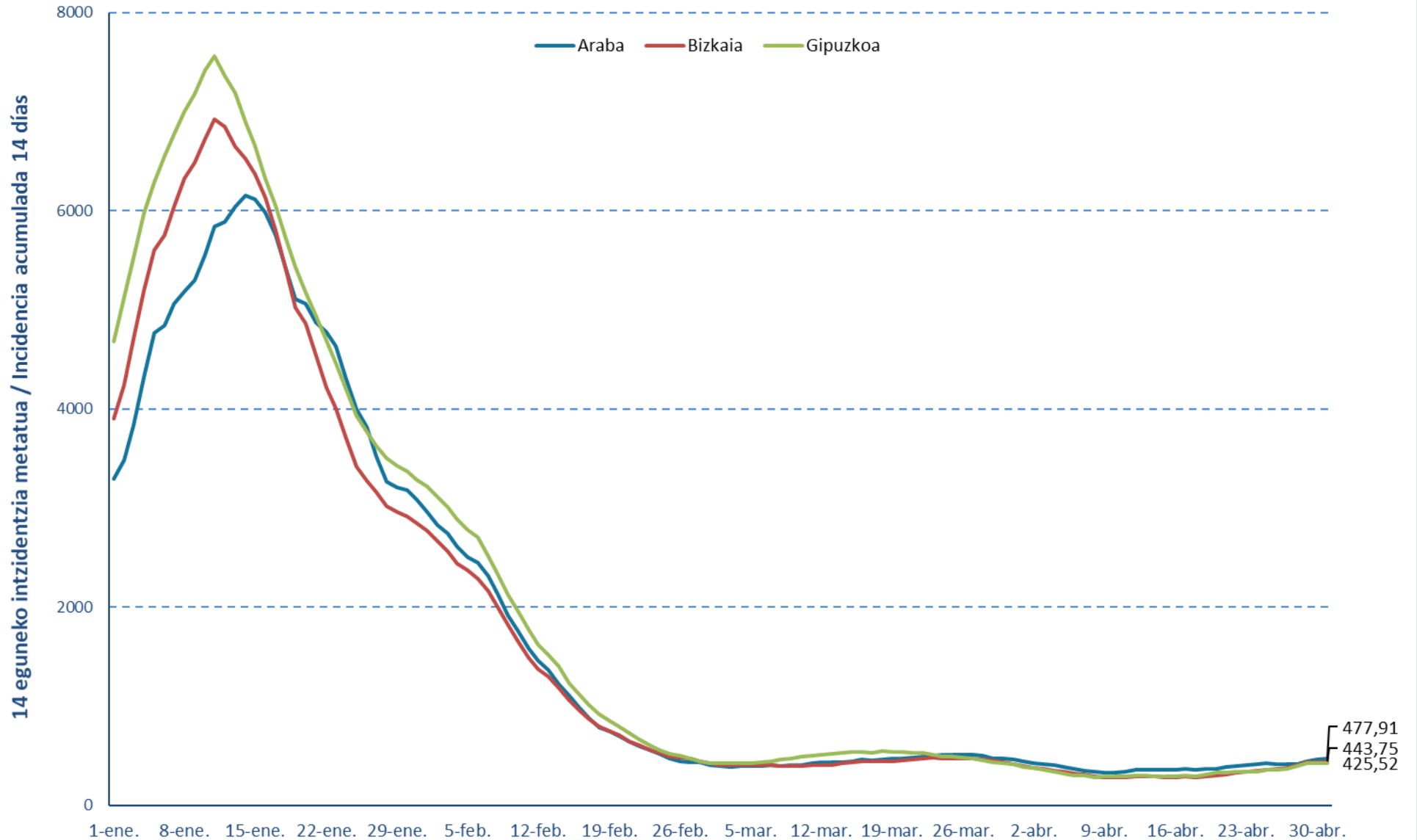

7 eguneko 100.000 biztanleko intzidentzia metatua Lurralde Historiko bakoitzean (PCR testak) / Incidencia acumulada 7 días en cada Territorio Histórico x 100.000 habitantes (test PCRs)

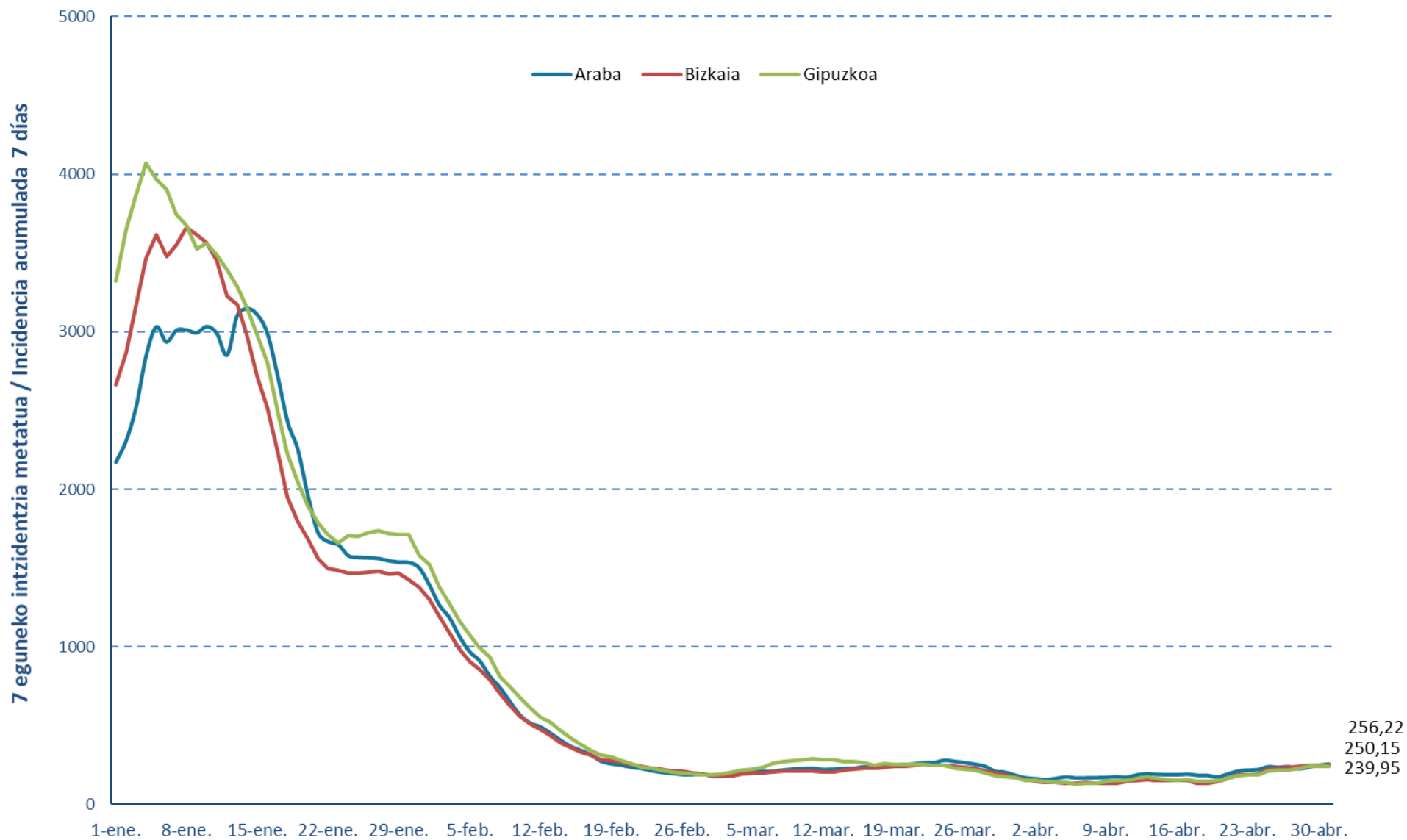

Euskadiko 14 eguneko inzidentzia taseen arrazoiaren bilakaera/ Evolución de la razón de tasas de 14 días en Euskadi

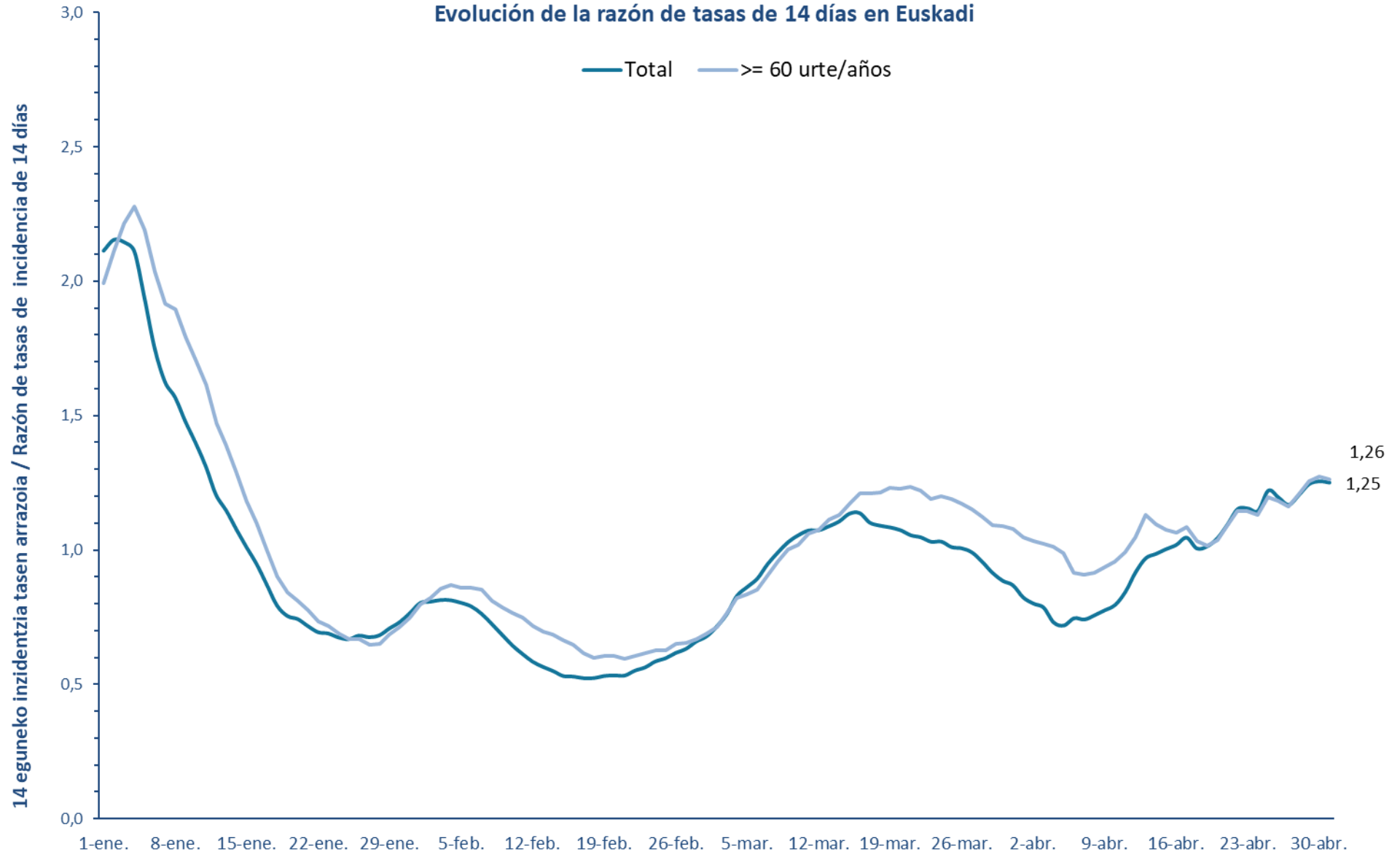

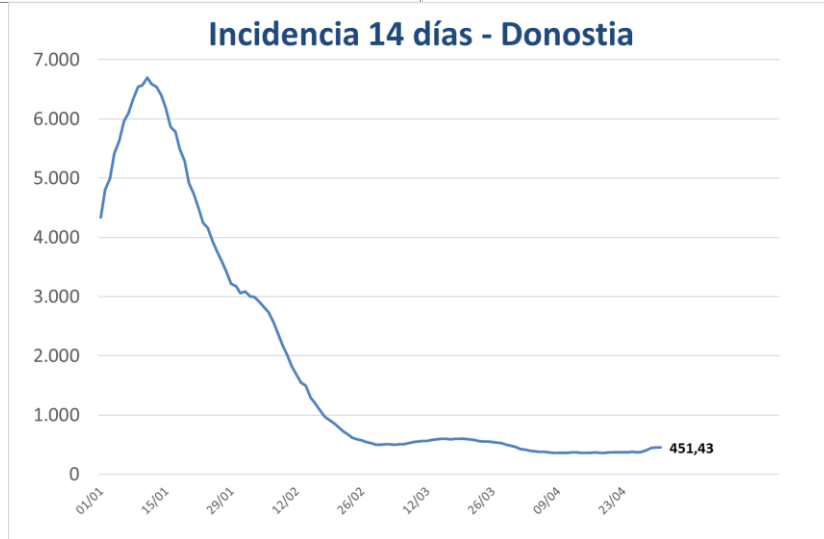
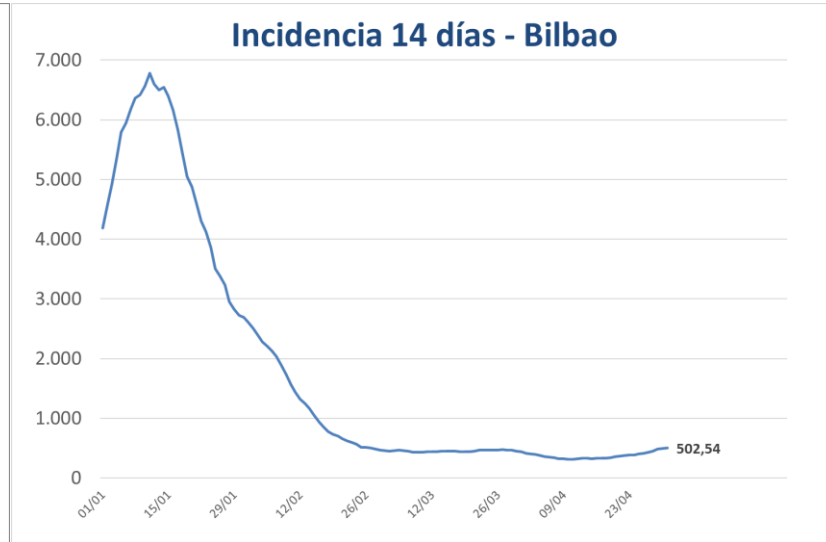
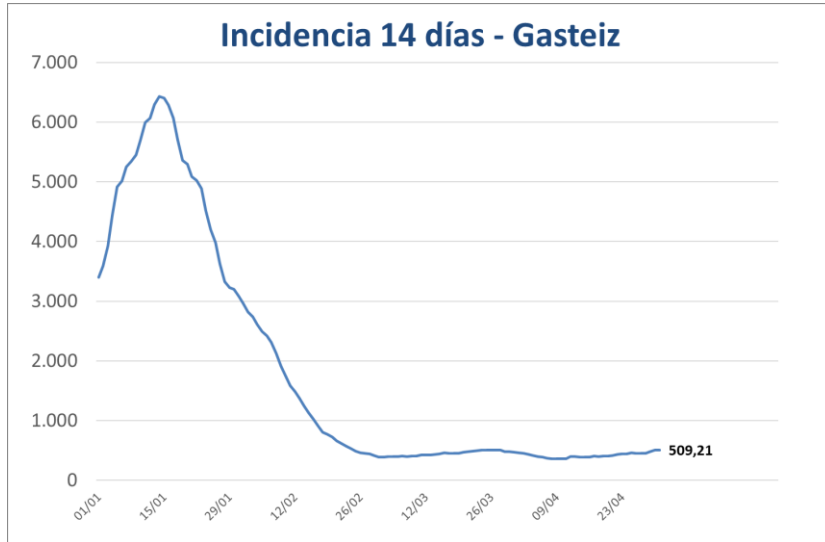

PCR POSITIBO BERRIAK EUSKADIKO UDALERRIETAN /
NUEVOS POSITIVOS PCR EN LOS MUNICIPIOS DE EUSKADI

UDALERRIA / MUNICIPIO	25/04	26/04	27/04	28/04	29/04	30/04	01/05	Tasa	I(D)/I(D-7)
Agurain/Salvatierra	2	2	3	1	2	1	1	498,66	1,18
Alegría-Dulantzi	1	0	1	0	1	0	0	352,90	1,00
Amurrio	9	2	7	5	3	4	6	481,09	2,27
Añana	0	0	0	0	0	0	0	0,00	0,00
Aramaio	0	0	0	0	1	0	0	200,67	1,50
Armiñón	1	0	0	0	0	0	0	1785,71	1,33
Arraia-Maeztu	1	0	0	0	0	0	0	503,14	0,67
Arratzua-Ubarrundia	0	1	0	0	0	0	1	188,68	0,29
Artziniega	0	0	0	0	0	0	0	53,71	0,50
Asparrena	0	1	1	2	3	2	0	543,15	3,00
Ayala/Aiara	0	1	0	0	0	0	0	137,32	1,00
Baños de Ebro/Mañueta	0	0	0	0	0	0	0	323,62	1,00
Barrundia	0	0	0	0	0	0	0	0,00	0,00
Berantevilla	0	3	0	0	0	0	1	996,02	5,00
Bernedo	0	0	0	0	0	0	0	184,50	0,33
Campezo/Kanpezu	1	0	1	0	0	1	0	636,94	1,40
Elburgo/Burgelu	0	0	0	0	0	0	0	458,72	0,75
Elciego	2	0	1	0	0	0	1	584,23	3,00
Elvillar/Bilar	0	0	0	0	0	1	0	289,86	0,50
Erriberagoitia/Ribera Alta	0	0	1	0	1	1	0	455,58	4,00
Harana/Valle de Arana	0	0	0	0	1	0	0	418,41	-
Iruña Oka/Iruña de Oca	1	0	1	2	3	0	2	424,45	2,14
Iruraiz-Gauna	0	0	0	1	0	0	0	709,22	0,80
Kripan	0	0	0	0	0	0	0	0,00	-
Kuartango	0	0	0	0	0	0	1	253,81	0,25
Labastida/Bastida	0	1	0	0	0	0	2	187,73	3,00
Lagrán	0	0	0	0	0	0	0	0,00	-
Laguardia	0	0	0	0	1	3	1	848,56	1,63
Lanciego/Lantziego	0	0	1	0	0	0	0	410,40	1,50
Lantarón	0	0	0	0	0	0	0	103,95	1,00
Lapuebla de Labarca	0	0	0	0	0	1	1	462,43	2,00
Laudio/Llodio	5	2	6	4	3	1	6	314,76	0,83
Legutio	0	0	0	3	2	0	0	455,01	2,25
Leza	0	1	1	0	0	1	0	2304,15	2,50
Moreda de Álava/Moreda Araba	0	0	0	0	0	0	0	0,00	-
Navaridas	0	0	0	0	0	0	0	450,45	1,00
Okondo	0	1	2	0	0	2	0	509,77	6,00

Oyón-Oion	0	0	0	2	1	0	1	112,14	4,00
Peñacerrada-Urizaharra	0	0	0	0	0	0	0	311,53	1,00
Ribera Baja/Erribera Beitia	0	0	1	0	0	0	0	190,84	1,50
Samaniego	0	0	0	0	0	0	0	684,93	1,00
San Millán/Donemiliaga	0	0	0	0	0	0	1	273,22	0,50
Urkabustaiz	0	0	0	1	0	2	1	552,49	1,33
Valdegovía/Gaubea	0	1	0	1	2	0	0	623,89	1,17
Villabuena de Álava/Eskuernaga	0	0	1	0	0	0	0	342,47	-
Vitoria-Gasteiz	115	89	110	63	140	88	73	509,21	1,14
Yécora/Iekora	0	0	1	0	0	0	0	760,46	2,00
Zalduondo	0	0	0	0	0	0	0	0,00	-
Zambrana	0	1	0	1	0	0	0	684,93	3,00
Zigoitia	1	0	0	1	1	0	0	602,08	0,79
Zuia	0	1	0	1	1	0	0	298,51	0,70
ARABA	139	107	139	88	166	108	99	477,91	1,15

Abadiño	1	2	2	0	4	1	0	301,68	1,35
Abanto y Ciérvana-Abanto Zierbena	2	4	6	1	2	0	0	372,14	0,90
Ajangiz	0	1	0	0	0	0	1	429,18	2,00
Alonsotegi	0	0	0	1	0	0	0	203,67	1,00
Amorebieta-Etxano	6	5	9	9	8	3	4	306,89	1,79
Amoroto	1	0	0	0	0	0	0	246,31	-
Arakaldo	0	0	0	0	0	0	0	0,00	-
Arantzazu	0	1	0	1	0	0	0	959,23	2,00
Areatza	1	0	0	3	0	0	0	317,97	4,00
Arrankudiaga	1	2	0	0	0	1	0	692,38	1,75
Arratzu	0	0	0	0	0	0	0	0,00	-
Arrieta	0	0	0	0	0	0	0	0,00	-
Arrigorriaga	5	6	7	6	3	9	1	445,53	1,83
Artea	0	0	0	0	0	0	0	400,53	0,75
Artzentales	0	0	0	0	0	0	0	140,45	0,25
Atxondo	0	0	0	0	0	0	0	145,67	1,00
Aulesti	0	0	0	0	1	0	0	625,98	1,33
Bakio	1	0	0	0	2	0	0	323,62	0,90
Balmaseda	1	2	1	1	0	0	0	182,46	0,93
Barakaldo	66	63	59	60	59	28	9	568,22	1,57
Barrika	0	2	0	1	0	0	0	251,57	0,09
Basauri	21	15	12	12	20	16	9	387,21	1,54
Bedia	0	0	0	0	0	0	0	0,00	0,00
Berango	1	2	6	1	0	0	1	188,58	1,08
Bermeo	0	0	4	1	1	3	5	219,73	0,95
Berriatua	1	0	1	0	0	0	0	160,77	1,00
Berriz	1	2	2	2	1	1	1	308,30	1,08

Bilbao	136	176	170	157	154	90	79	502,54	1,29
Busturia	0	0	0	1	1	1	0	424,24	1,17
Derio	4	1	0	2	2	1	0	398,41	1,08
Dima	0	1	1	1	1	0	0	338,75	2,50
Durango	9	13	7	14	1	1	6	280,26	1,65
Ea	0	1	0	0	0	0	0	593,12	0,83
Elantxobe	1	0	0	0	0	0	0	289,02	-
Elorrio	3	1	1	4	2	1	4	347,97	1,86
Erandio	8	12	12	18	10	5	6	432,43	1,63
Ereño	0	0	0	0	0	0	0	0,00	-
Ermua	11	6	5	5	2	0	1	354,30	1,14
Errigoiti	0	0	1	0	0	0	0	205,34	-
Etxebarri	2	3	1	2	5	0	0	234,07	1,17
Etxebarria	1	0	1	0	0	0	0	282,49	1,00
Forua	1	0	0	0	0	0	0	217,39	0,67
Fruiz	0	0	0	0	0	0	0	0,00	-
Galdakao	13	9	9	11	19	4	4	397,57	1,41
Galdames	0	2	0	0	0	0	0	595,24	1,25
Gamiz-Fika	0	1	2	2	3	0	0	580,55	4,00
Garai	0	1	0	0	0	0	0	313,48	0,50
Gatika	0	1	1	0	2	0	0	359,71	1,50
Gautegiz Arteaga	0	1	0	1	1	0	0	344,04	3,00
Gernika-Lumo	14	5	8	2	5	2	4	457,63	1,31
Getxo	26	35	29	33	14	11	9	416,67	1,08
Gizaburuaga	0	0	0	0	1	0	0	485,44	-
Gordexola	1	3	1	0	2	0	1	583,09	2,50
Gorliz	4	1	1	2	5	1	0	363,10	2,20
Güeñes	2	6	3	6	3	2	2	786,45	1,18
Ibarrangelu	0	1	0	0	0	0	0	585,65	0,80
Igorre	3	0	3	3	1	1	0	355,11	1,36
Ispaster	0	0	1	0	1	0	0	1056,80	1,00
Iurreta	2	0	1	0	0	1	0	164,88	1,00
Izurtza	0	0	0	0	0	0	0	393,70	1,00
Karrantza Harana/Valle de Carranza	1	0	2	2	0	1	0	431,03	1,71
Kortezubi	0	0	0	1	0	0	0	224,72	-
Lanestosa	0	0	0	2	1	0	0	1056,34	-
Larrabetzu	0	0	0	0	1	0	0	190,29	1,00
Laukiz	0	0	0	0	1	1	0	240,19	0,75
Leioa	14	15	8	12	13	3	4	416,41	1,37
Lekeitio	1	1	5	9	4	5	2	579,87	1,56
Lemoa	1	1	0	0	0	1	0	141,60	1,25
Lemoiz	1	1	1	0	0	0	1	454,55	1,50
Lezama	2	0	2	1	4	1	0	415,97	10,00

Loiu	2	1	0	2	1	0	0	531,21	1,50
Mallabia	0	0	0	1	1	0	0	338,98	2,00
Mañaria	0	0	0	0	0	2	0	581,40	3,00
Markina-Xemein	2	3	1	2	0	0	0	317,97	1,23
Maruri-Jatabe	0	0	1	0	0	0	0	104,06	1,00
Mendata	0	0	0	0	0	0	0	495,05	1,00
Mendexa	0	0	0	0	0	0	0	222,22	1,00
Meñaka	1	0	0	0	0	0	0	273,97	2,00
Morga	0	1	0	0	0	0	0	478,47	2,00
Mundaka	0	0	0	0	0	1	0	212,99	1,33
Mungia	1	5	3	0	1	0	1	184,71	0,80
Munitibar-Arbatzegi Gerrikaitz	0	0	0	0	0	0	0	0,00	-
Murueta	0	0	0	0	0	0	0	0,00	-
Muskiz	5	4	1	2	2	2	1	370,42	1,13
Muxika	0	2	1	1	1	0	1	611,83	1,80
Nabarniz	0	0	0	0	0	0	0	0,00	-
Ondarroa	3	3	2	1	3	1	2	260,32	0,96
Orozko	2	0	0	0	1	3	1	658,62	1,06
Ortuella	4	5	1	4	3	1	0	468,81	0,89
Otxandio	0	0	0	0	0	0	0	297,18	1,00
Plentzia	1	1	3	2	1	0	1	265,31	0,80
Portugalete	25	32	25	19	27	10	1	606,43	1,23
Santurtzi	15	18	22	23	21	10	1	448,96	1,12
Sestao	10	9	9	13	11	5	7	412,70	1,14
Sondika	5	8	7	4	4	2	0	1129,32	2,04
Sopela	4	8	3	3	5	1	4	399,31	0,79
Sopuerta	0	1	1	0	1	1	2	342,47	2,25
Sukarrieta	0	0	0	0	1	0	0	280,11	-
Trucios-Turtzioz	0	6	0	0	0	0	0	5068,23	1,24
Ubide	0	0	0	0	0	0	0	0,00	-
Ugao-Miraballes	0	2	2	0	0	0	0	146,56	1,50
Urduliz	2	2	2	2	1	1	0	322,91	1,23
Urduña/Orduña	1	2	5	1	1	1	1	382,96	3,20
Valle de Trápaga-Trapagaran	12	8	6	3	7	7	1	586,73	1,33
Zaldibar	2	0	0	0	1	0	0	263,85	1,33
Zalla	6	3	3	1	3	1	2	311,41	1,73
Zamudio	1	0	2	0	1	1	0	217,19	1,75
Zaratamo	0	0	2	1	0	3	0	486,62	2,67
Zeanuri	0	1	1	0	0	0	1	324,41	4,00
Zeberio	0	1	1	0	3	0	1	927,64	1,67
Zierbena	0	1	0	0	0	0	0	263,68	1,00
Ziortza-Bolibar	0	0	1	0	0	0	0	234,74	-
BIZKAIA	474	532	490	475	461	248	182	443,75	1,29

Abaltzisketa	0	1	0	0	0	0	0	325,73	-
Aduna	0	0	0	0	0	0	0	209,21	1,00
Aia	0	4	0	1	1	0	0	1082,14	1,16
Aizarnazabal	0	0	0	0	0	0	0	129,70	1,00
Alegia	2	0	1	1	0	0	0	440,53	1,60
Albiztur	0	0	0	0	0	0	0	0,00	-
Alkiza	0	0	0	0	0	0	0	0,00	-
Altzaga	0	0	0	0	0	0	0	0,00	-
Altzo	1	0	0	0	1	0	0	505,05	2,00
Amezketza	0	0	0	0	0	0	0	107,87	1,00
Andoain	6	10	2	11	7	2	3	565,05	1,38
Anoeta	0	1	0	1	0	0	0	236,74	1,00
Antzuola	1	0	1	1	1	0	0	372,79	0,80
Arama	0	0	0	0	0	0	0	0,00	0,00
Aretxabaleta	4	2	3	0	1	4	2	463,61	0,85
Arrasate/Mondragón	9	15	4	16	17	9	3	589,07	1,35
Asteasu	0	0	0	0	0	0	0	0,00	0,00
Astigarraga	2	1	5	0	1	0	0	240,93	0,89
Ataun	2	0	2	1	0	0	0	410,08	3,50
Azkoitia	4	0	2	1	4	2	3	200,64	1,20
Azpeitia	5	5	4	1	4	1	1	287,04	0,98
Baliarrain	0	0	0	0	0	0	0	0,00	-
Beasain	27	12	12	13	8	2	9	729,51	2,73
Beizama	0	0	0	0	0	0	0	0,00	-
Belauntza	0	0	0	0	0	0	0	0,00	-
Berastegi	1	0	0	1	0	0	0	559,18	1,20
Bergara	6	6	10	12	6	2	3	594,43	1,13
Berrobi	2	1	0	0	0	0	0	497,51	-
Bidania-Goiatz	0	0	0	0	1	0	0	186,22	-
Deba	3	3	0	1	2	0	0	275,89	1,36
Donostia / San Sebastián	71	62	85	74	94	38	37	451,43	1,22
Eibar	16	9	7	21	17	2	14	518,48	1,28
Elduain	0	0	0	0	0	0	0	0,00	-
Elgeta	1	5	1	2	2	1	0	1248,88	3,50
Elgoibar	4	2	5	8	6	6	2	579,76	1,50
Errenteria	17	15	21	14	17	4	8	399,95	1,43
Errezil	0	0	0	0	0	0	0	0,00	-
Eskoriatza	1	0	2	0	1	1	0	290,49	1,71
Ezkio-Itsaso	1	1	0	0	0	0	0	470,22	0,60
Gabiria	0	1	0	2	1	0	0	1140,68	3,00
Gaintza	0	1	0	0	0	0	0	775,19	-
Gaztelu	0	0	0	0	0	0	0	0,00	-
Getaria	2	3	2	2	1	0	0	563,58	1,78

Hernani	9	8	7	6	7	1	3	286,57	1,69
Hernalde	0	0	0	1	0	0	0	623,05	2,00
Hondarribia	6	11	8	7	6	7	4	476,08	1,25
Ibarra	0	2	2	6	1	0	2	454,65	1,12
Idiazabal	1	1	1	1	1	0	0	599,32	0,82
Ikaztegieta	0	0	0	0	0	0	0	0,00	-
Irun	19	23	20	20	17	16	9	356,90	1,23
Irura	1	0	0	0	0	0	0	163,31	1,00
Itsasondo	0	0	0	0	1	0	0	444,44	0,60
Larraul	1	0	0	0	0	0	0	383,14	-
Lasarte-Oria	12	8	6	7	6	1	0	435,37	1,12
Lazkao	2	2	2	0	1	2	1	327,02	0,86
Leaburu	0	0	0	0	0	0	0	271,74	1,00
Legazpi	11	1	3	7	4	1	4	791,75	0,69
Legorreta	1	0	0	0	0	0	0	134,68	0,50
Leintz Gatzaga	0	0	1	0	0	0	0	1327,43	1,50
Lezo	1	1	1	3	2	0	0	213,57	1,08
Lizartza	0	0	0	0	0	0	0	462,96	0,60
Mendaro	2	0	3	1	0	0	0	399,60	2,67
Mutiloa	0	0	1	0	0	0	0	416,67	-
Mutriku	0	1	1	0	1	1	1	188,18	1,00
Oiartzun	5	2	1	1	2	0	0	203,94	0,91
Olaberria	0	1	1	0	0	0	0	421,05	2,00
Oñati	3	7	5	7	4	6	4	483,86	1,53
Ordizia	7	2	3	3	3	1	0	377,85	1,12
Orendain	0	0	0	0	0	0	0	0,00	-
Orexa	0	0	0	0	0	0	0	0,00	-
Orio	2	0	1	0	2	0	1	261,99	1,14
Ormaiztegi	0	0	0	0	1	0	0	399,36	1,00
Pasaia	9	5	4	4	7	1	0	343,13	1,10
Segura	0	0	0	2	1	1	0	271,00	4,00
Soraluze-Placencia de las Armas	0	1	1	0	1	0	0	130,28	0,45
Tolosa	9	7	7	4	6	4	8	365,70	1,85
Urnieta	2	2	1	0	1	1	2	210,63	1,30
Urretxu	9	7	2	3	5	2	1	1024,14	1,46
Usurbil	4	4	2	0	1	0	0	276,60	1,00
Villabona	1	2	1	2	1	1	2	330,15	1,00
Zaldibia	1	0	0	2	1	0	0	489,00	1,60
Zarautz	3	4	7	2	9	5	0	292,56	0,93
Zegama	0	0	1	0	1	0	0	128,53	-
Zerain	0	2	0	0	0	0	0	1433,69	2,00
Zestoa	0	0	0	1	3	0	1	185,14	1,75
Zizurkil	0	1	0	2	1	2	0	205,06	1,50

Zumaia	1	6	5	10	11	1	1	520,89	1,86
Zumarraga	5	9	6	7	4	1	1	706,42	1,31
GIPUZKOA	315	280	273	293	305	129	130	425,52	1,25
OTROS	7	7	10	6	4	3	4		

*14 eguneko tasa 100.000 biztanleko. Tasak kalkulatzeko EUSTATen Biztanleen Udal-Erroldaren Estatistikan 2021eko urtarrilaren 1erako argitaratutako biztanleria hartzen da. / Tasa de 14 días por 100.000 habitantes. Las tasas se calculan con respecto a la población publicada por EUSTAT en la Estadística Municipal de Habitantes para el 1 de enero del 2021. https://eu.eustat.eus/bankupx/pxweb/eu/DB/-/PX_010154_cepv1_ep10b.px

** Inzidentzia tasen arrazoiak $-I(D)/I(D-7)$ - gaurko 14 eguneko inzidentzia metatuaren tasa duela astebeteko 14 eguneko inzidentzia metatuaren tasarekin konparatzen du. Tasen arrazoiaren balioa 1en azpitik dagoenean inzidentzia tasak behera egin duela esan nahi du. Duela astebeteko inzidentzia tasa zero den kasuetan “-“ agertzen da. / La razón de tasas de incidencia $-I(D)/I(D-7)$ - compara la tasa de incidencia acumulada en 14 días a fecha de hoy, con la tasa de incidencia acumulada en 14 días de hace una semana. En caso de que el valor de la ratio sea un valor por debajo de 1, significa que la incidencia ha disminuido. Cuando la tasa de incidencia de hace una semana es cero se indica con “-“.

+ Semaforoa 14 eguneko inzidentzia tasaren arabera: berdez < 60, horiz 60-99,99 bitartean, laranja 100-149,99 bitartean eta gorri >=150. / Semaforo según la tasa de incidencia acumulada en 14 días en verde <60, en amarillo entre 60-99,99, en naranja entre 100-149,99 y en rojo >= 150.

**PCR POSITIBO BERRIAK EUSKADIKO OSASUN EREMUETAN /
NUEVOS POSITIVOS PCR EN LAS ZONAS DE SALUD DE EUSKADI**

Alfabetoz ordenatuta./ Ordenado alfabéticamente.

OSASUN-EREMUAK/ZONAS DE SALUD	25/04	26/04	27/04	28/04	29/04	30/04	01/05	Tasa**	I(D)/I(D-7)**
Abetxuko	1	1	2	2	1	0	0	341,12	1,30
Aranbizkarra I	11	9	7	5	14	6	4	662,03	1,18
Aranbizkarra II	7	6	4	2	7	3	4	510,62	0,88
Casco Viejo (Vitoria)	5	3	8	3	7	4	5	310,25	1,27
Gazalvide Txagorritxu	13	5	11	4	8	9	5	821,51	1,15
La Habana	4	8	8	7	15	4	1	605,76	1,49
Lakua - Arriaga	9	0	11	1	5	1	3	388,85	1,02
Lakuabizkarra	11	5	9	8	14	4	9	364,33	1,04
Llanada Alavesa	3	3	4	4	6	3	1	428,19	1,04
Montaña alavesa	2	0	1	0	1	1	0	583,48	0,93
Norte-Villarreal	0	1	0	4	3	2	1	464,79	1,33
Norte-Zuya	1	1	1	1	1	3	2	487,01	0,79
Olaguibel	17	12	11	9	21	7	15	488,65	1,19
Olarizu	6	11	9	4	14	6	4	581,43	1,28
Salburua	5	4	3	4	5	4	2	316,68	1,18
San Martín	12	15	14	10	21	28	10	565,94	1,29
Sansomendi	3	0	1	2	4	3	3	321,89	1,15
Valles Alaveses I	1	3	2	4	5	0	2	572,28	1,69
Valles Alaveses II	1	4	1	1	0	0	1	619,83	2,14
Zabalgana	4	5	6	2	4	6	4	276,95	1,00
Zaramaga	6	4	5	1	1	1	4	415,40	0,78
OSI ARABA	122	100	118	78	157	95	80	468,46	1,14
Rioja	2	2	5	2	2	6	6	428,75	1,81
OSI ARABAKO ERRIOXA	2	2	5	2	2	6	6	428,75	1,81
Desierto / Urban	2	3	5	4	0	1	2	318,77	1,03
La Paz	14	10	11	10	4	8	2	380,54	1,56
Lutxana	5	2	2	3	0	1	0	363,15	1,35
Rontegi	5	6	3	10	11	3	1	589,89	1,63
San Vicente	20	20	15	15	18	4	2	725,44	1,75
Sestao Kueto	4	3	5	6	2	2	3	410,68	1,17
Sestao Markonzaga	6	8	4	7	9	3	4	403,23	1,16
Zaballa C.S.	7	5	3	5	8	4	0	490,16	1,39
Zuazo	13	16	18	12	18	7	2	762,21	1,69
OSI BARAKALDO SESTAO	76	73	66	72	70	33	16	516,05	1,48
Abadiño-Elorrio-Berriz	7	6	6	6	7	3	5	306,43	1,32
Aiala	11	5	12	6	4	5	7	364,43	2,26
Amorebieta	6	5	9	9	8	3	4	297,27	1,84
Arratia	5	4	5	8	2	2	1	291,06	1,48
Arrigorriaga	3	10	10	7	3	12	2	429,94	1,89

Basauri-Ariz	9	6	6	7	17	7	5	338,31	1,43
Basauri-Kareaga	12	9	7	5	6	9	4	470,47	1,80
Bermeo	0	0	4	1	2	4	5	214,58	1,03
Durango	11	13	8	14	3	4	6	271,71	1,70
Etxebarri	2	2	1	2	5	0	0	232,36	1,14
Galdakao	12	9	8	11	16	4	4	361,47	1,36
Gernika	15	6	8	3	6	2	5	441,07	1,36
Gernikaldea	1	5	2	3	2	1	1	355,17	1,29
Lekeitio	2	2	6	9	7	5	2	629,56	1,37
Llodio	7	3	8	4	4	6	7	354,64	0,96
Markina - Xemein	2	3	3	2	0	0	0	277,82	1,20
Ondarroa	2	3	3	1	3	1	2	230,27	0,88
OSI BARRUALDE-GALDAKAO	107	91	106	98	95	68	60	340,16	1,41
Basurto	5	8	6	2	7	4	8	348,53	1,10
Begoña	8	8	8	4	6	6	0	543,56	1,09
Boluetza	6	5	2	6	6	1	1	566,25	1,25
Bombero Etxaniz	15	15	15	17	17	12	14	478,07	1,27
Casco Viejo (Bilbao)	6	1	6	5	3	0	1	311,76	1,28
Deusto	12	19	16	19	14	8	12	708,20	1,30
Gazteleku	4	5	6	10	8	6	6	482,08	1,09
Indautxu	3	6	9	7	12	5	7	378,91	1,40
Javier Sáenz de Buruaga	6	8	12	8	10	4	2	587,90	1,49
Karmelo	9	18	7	8	5	2	2	628,53	2,30
La Peña	3	6	6	4	6	1	0	461,37	1,24
Mina del Morro	4	10	14	4	6	1	2	654,42	1,49
Miribilla-La Merced	10	11	6	5	7	6	2	480,72	1,25
Otxarkoaga	4	7	2	2	2	3	2	335,36	0,97
Rekalde	4	5	9	7	9	12	9	333,97	1,24
San Adrián	6	5	4	6	4	1	0	456,08	1,70
San Ignacio	11	17	12	19	10	7	5	579,04	1,35
Santutxu-Solokoetxe	3	7	7	5	3	0	1	417,54	1,19
Txurdinaga	13	4	11	13	9	9	2	621,20	1,57
Zorroza	3	8	6	4	2	0	2	376,82	1,15
Zurbaran	5	5	5	2	7	2	0	603,92	1,07
OSI BILBAO-BASURTO	140	178	169	157	153	90	78	486,87	1,29
Abanto-Muskiz	7	7	7	2	4	2	1	347,04	1,00
Balmaseda	2	8	3	5	2	1	0	493,53	1,21
Buenavista	12	9	6	2	6	1	1	632,00	1,00
Güeñes	3	9	4	6	5	2	3	743,09	1,30
Ortuella	4	5	1	4	2	1	0	460,29	0,85
Portugalete - Centro	5	11	7	10	8	6	0	592,56	1,15
Portugalete-Repelega	9	12	13	10	12	3	0	555,28	1,41
Santurtzi-Centro-Mamariga	8	9	11	8	8	5	0	492,99	1,23
Santurtzi Kabieztes	7	11	9	13	12	5	1	392,60	1,12

Trapagaran	12	8	6	3	8	7	1	595,49	1,34
Zalla	6	6	4	1	4	2	4	340,72	1,74
OSI EZKERRALDEA ENKARTERRI CRUCES	75	95	71	64	71	35	11	498,47	1,18
Alango	6	4	6	5	4	3	2	315,12	0,98
Algorta	10	17	11	13	8	8	4	422,22	1,19
Astrabudua	2	7	7	8	3	5	3	505,73	1,71
Erandio	6	5	5	10	7	0	3	354,69	1,56
Gorliz - Plentzia	6	5	5	6	6	1	2	368,85	0,60
Las Arenas	15	16	13	16	4	1	4	444,10	1,06
Leioa	8	13	6	8	12	2	3	388,00	1,41
Mungia	3	7	7	2	9	0	1	214,74	0,98
Sopela	7	12	12	5	6	2	5	317,63	0,90
Txorierrri	14	10	11	9	11	5	0	565,45	1,67
OSI URIBE	77	96	83	82	70	27	27	383,46	1,13
Arrasate	10	15	4	16	17	9	3	521,39	1,34
Bergara	7	11	12	14	9	3	3	596,55	1,17
Oñati	3	7	5	6	4	6	4	458,21	1,50
Valle de Leniz	5	2	6	0	2	5	2	410,84	1,04
OSI ALTO DEBA	25	35	27	36	32	23	12	511,63	1,25
Dumboa	8	14	11	7	6	3	4	321,33	1,37
Hondarribia	6	12	8	7	7	9	4	475,34	1,31
Irun - Centro	11	8	10	13	11	11	5	311,13	1,12
OSI BIDASOA	25	34	29	27	24	23	13	348,71	1,24
Deba	3	4	1	1	3	1	1	232,97	1,14
Eibar	10	6	5	13	10	1	13	466,81	1,30
Elgoibar	6	3	9	9	7	6	2	434,47	1,36
Ermua	12	6	3	5	3	0	1	342,23	1,13
Torrekua	6	3	2	9	7	1	1	510,20	1,28
OSI DEBABARRENA	37	22	20	37	30	9	18	402,93	1,26
Aiete	6	4	4	10	9	4	0	505,37	1,37
Alza-Roteta	7	5	4	8	5	3	5	316,41	1,59
Amara Berri	7	9	12	11	22	7	10	470,73	1,15
Amara Centro	2	6	5	3	11	2	3	455,38	1,11
Beraun - Errearteria	8	3	8	5	5	1	1	348,41	1,39
Bidebieta	6	2	3	6	3	0	1	471,76	1,89
Egia	5	7	6	7	8	2	1	446,37	1,25
Gros	10	10	19	8	15	12	6	466,03	1,25
Hernani - Urnieta - Astigarraga	13	11	13	6	9	2	5	253,74	1,40
Intxaurrenondo	8	2	3	6	4	3	1	446,90	1,24
Iztietia - Errearteria	10	12	13	9	12	3	7	413,73	1,44
Lasarte - Usurbil	16	12	8	7	8	1	0	387,35	1,11
Lezo-San Juan	3	2	2	4	2	0	0	281,10	1,14
Loiola	0	3	2	3	0	1	1	231,67	1,42

Oiartzun	5	2	1	1	2	0	0	208,69	0,92
Ondarreta	8	7	16	8	8	3	5	334,86	0,98
Parte Vieja	9	4	10	3	7	0	4	476,88	1,03
Pasai Antxo	3	2	1	1	4	2	0	371,36	1,47
Pasajes San Pedro	5	5	3	2	3	0	0	291,82	0,97
Zarautz – Orio - Aia	5	8	8	3	12	5	1	333,40	1,00
Zumaia - Zestoa - Getaria	3	9	7	13	15	1	2	426,16	1,88
OSI DONOSTIALDEA	139	125	148	124	164	52	53	380,10	1,22
Azkoitia	4	0	2	1	4	2	3	191,73	1,21
Azpeitia	5	5	4	1	4	1	1	269,54	0,98
Beasain	28	15	15	18	12	3	9	591,35	2,13
Lazkao	5	3	5	1	1	2	1	361,60	1,15
Legazpi	10	1	3	6	4	1	4	731,18	0,67
Ordizia	8	3	3	4	5	1	0	339,44	1,07
Zumarraga	16	18	8	12	10	3	2	796,43	1,38
OSI GOIERRI-ALTO UROLA	76	45	40	43	40	13	20	486,19	1,22
Alegia	4	1	1	2	2	0	0	253,16	1,42
Andoain	6	10	2	11	7	2	3	546,16	1,38
Ibarra	2	3	3	7	1	0	1	408,11	1,10
Tolosa	11	7	6	4	5	4	9	360,25	1,83
Villabona	2	4	1	5	2	3	2	219,17	1,00
OSI TOLOSALDEA	25	25	13	29	17	9	15	364,19	1,37
Otros	9	5	17	13	11	5	6		

*14 eguneko tasa 100.000 biztanleko/ Tasa de 14 días por 100.000 habitantes.

** Inzidentzia tasen arrazoiak $-I(D)/I(D-7)$ - gaurko 14 eguneko inzidentzia metatuaren tasa duela astebeteko 14 eguneko inzidentzia metatuaren tasarekin konparatzen du. Tasen arrazoiaren balioa 1en azpitik dagoenean inzidentzia tasak behera egin duela esan nahi du. Duela astebeteko inzidentzia tasa zero den kasuetan “-“ agertzen da. / La razón de tasas de incidencia $-I(D)/I(D-7)$ - compara la tasa de incidencia acumulada en 14 días a fecha de hoy, con la incidencia acumulada en 14 días de hace una semana. En caso de que el valor de la ratio sea un valor por debajo de 1, significa que la incidencia ha disminuido. Cuando la tasa de incidencia de hace una semana es cero se indica con “-“.

+ Semaforoa 14 eguneko inzidentzia tasaren arabera: berdez < 60, horiz 60-99,99 bitartean, laranja 100-149,99 bitartean eta gorri >=150. / Semaforo según la tasa de incidencia acumulada en 14 días: en verde <60, en amarillo entre 60-99,99, en naranja entre 100-149,99 y en rojo >= 150.