

## KORONABIRUSAREN EGOERA EPIDEMIOLOGIKOA EUSKADIN (COVID-19) -- 2022EKO UZTAILAREN 25etik 31ra arte EGIAZTATUTAKO TESTEN EMAITZAK--

## SITUACIÓN EPIDEMIOLÓGICA DEL CORONAVIRUS (COVID-19) EN EUSKADI -- RESULTADOS DE TESTS VALIDADOS DEL 25 AL 31 DE JULIO DE 2022--

Osasun Sailburuordetza / Viceconsejería de Salud  
COVID Informazio Zerbitzua / Servicio de Información COVID



### ADIERAZLE NAGUSIAK –2022/08/01 INDICADORES PRINCIPALES

#### Populazio orokorra – Población general

|  |  |   |
|--|--|---|
| Asteko positibo kopurua /<br>Número de positivos<br>semanal<br><br><b>2.730</b>                                | 7 eguneko Inzidentzia<br>metatuaren tasa /<br>Tasa de incidencia<br>acumulada en 7 días<br><br><b>124,48</b> | 7 eguneko tasen arrazoia /<br>Razón de tasas en 7 días<br><br><b>0,67</b> |
| 14 eguneko Inzidentzia<br>metatuaren tasa /<br>Tasa de incidencia<br>acumulada en 14 días<br><br><b>310,14</b> | 14 eguneko tasen arrazoia/<br>Razón de tasas en 14 días<br><br><b>0,62</b>                                   |   |

#### 60 urtez gorakoen populazioa – Población de 60 o más años

|  |  |   |
|--|--|---|
| Asteko positibo kopurua /<br>Número de positivos<br>semanal<br><br><b>1.798</b>                                | 7 eguneko inzidentzia<br>metatuaren tasa /<br>Tasa de incidencia<br>acumulada en 7 días<br><br><b>268,91</b> | 7 eguneko tasen arrazoia /<br>Razón de tasas en 7 días<br><br><b>0,70</b> |
| 14 eguneko inzidentzia<br>metatuaren tasa /<br>Tasa de incidencia<br>acumulada en 14 días<br><br><b>653,64</b> | 14 eguneko tasen arrazoia/<br>Razón de tasas en 14 días<br><br><b>0,64</b>                                   |   |

## IMPACTO EN EL SISTEMA SANITARIO

|   |   |
|---|---|
| <b>Ospitaleratu kopurua /<br/>Número de personas<br/>ingresadas en planta</b><br><b>428</b> | <b>ZIUn ospitaleratu kopurua/<br/>Número de personas<br/>ingresadas en UCI</b><br><b>19</b> |
|---|---|

## FALLECIMIENTOS

|   |   |
|---|---|
| <b>Covid-aren ondorioz<br/>hildakoak / Personas<br/>fallecidas a causa del Covid</b><br><b>53</b> | <b>Pandemian hildakoak<br/>guztira / Total de fallecidos<br/>en pandemia</b><br><b>7.564 (+100)</b> |
|---|---|

### OPEN DATA:

Informe honetan argitaratzen diren datu guztiak hurrengo webgunean dituzue eskuragarri. / Todos los datos publicados en este informe están disponibles en la siguiente página web.

<https://opendata.euskadi.eus/catalogo/-/evolucion-del-coronavirus-covid-19-en-euskadi/>

### TXOSTENEAN ORAIN ARTE ARAZTU EDO ZUZENDU DIREN AKATSAK ERRORES DEPURADOS O CORREGIDOS HASTA LA FECHA EN EL INFORME

Txosten honen informazioa etengabe berrikusten eta arazten ari da. Baliteke, gardentasunaren mesedetan, akats puntualen bat egotea, gerora zuzenduko dena. / La información de este informe está continuamente siendo revisada y depurada. En aras de la transparencia puede que haya algún error puntual que se corregirá posteriormente.

## KORONABIRUSAREN EGOERA EPIDEMIOLOGIKOA EUSKADIN (COVID-19) -- 2022EKO UZTAILAREN 25etik 31ra arte EGIAZTATUTAKO TESTEN EMAITZAK--

### SITUACIÓN EPIDEMIOLÓGICA DEL CORONAVIRUS (COVID-19) EN EUSKADI -- RESULTADOS DE TESTS VALIDADOS DEL 25 AL 31 DE JULIO DE 2022--

|  | Egindako test<br>diagnostiko kopurua /<br>Número de test<br>diagnósticos realizados: | Emitza positibo<br>kopurua / Número de<br>resultados positivos: | Emitza positiboen<br>ehunekoa / Porcentaje<br>de test positivos: |
|--|--|---|--|
| <b>25/07</b>   | 1.595  | 250   | 15,7%  |
| <b>26/07</b>   | 2.788  | 513   | 18,4%  |
| <b>27/07</b>   | 2.810  | 614   | 21,9%  |
| <b>28/07</b>   | 2.299  | 482   | 21,0%  |
| <b>29/07</b>   | 2.120  | 493   | 23,3%  |
| <b>30/07</b>   | 1.340  | 228   | 17,0%  |
| <b>31/07</b>   | 1.074  | 150   | 14,0%  |
| <b>Populazio osoa / Población total</b>                          |  |   |  |
| <b>25/07 - 31/07</b>   | 14.026   | 2.730   | 19,5%  |
| <b>60 urtez gorakoen populazioa / Población mayor de 60 años</b> |  |   |  |
| <b>25/07 -31/07</b>  | 7.928  | 1.798   | 22,7%  |

#### INZIDENTZIA TASA METATUA 100,000 BIZTANLEKO POPULAZIO OSOAN ETA 60 URTETIK GORAKOETAN / TASA DE INCIDENCIA ACUMULADA POR 100,000 HABITANTES EN EL TOTAL DE LA POBLACIÓN Y EN MAYORES DE 60 AÑOS

|              | 14 eguneko inzidentzia tasa metatua/ Tasa de<br>incidencia acumulada de 14 días |       |  |       | 7 eguneko inzidentzia tasa metatua/ Tasa de<br>incidencia acumulada de 7 días |       |  |       |
|--------------|---|-------|--|-------|---|-------|--|-------|
|              | Populazio osoa/<br>Población total  |       | 60 urtez gorakoak/<br>Mayores de 60 años |       | Populazio osoa/<br>Población total  |       | 60 urtez gorakoak/<br>Mayores de 60 años |       |
|              | Tasa  | Razón | Tasa                                     | Razón | Tasa  | Razón | Tasa                                     | Razón |
| <b>25/07</b> | 444,69  | 0,60  | 922,26                                   | 0,60  | 159,63  | 0,56  | 331,17                                   | 0,56  |
| <b>26/07</b> | 406,30  | 0,59  | 838,96                                   | 0,58  | 146,32  | 0,56  | 303,89                                   | 0,57  |
| <b>27/07</b> | 376,57  | 0,59  | 779,60                                   | 0,59  | 138,66  | 0,58  | 296,78                                   | 0,61  |
| <b>28/07</b> | 348,58  | 0,60  | 730,55                                   | 0,60  | 134,28  | 0,63  | 289,23                                   | 0,66  |
| <b>29/07</b> | 327,97  | 0,62  | 689,63                                   | 0,63  | 129,58  | 0,65  | 283,28                                   | 0,70  |
| <b>30/07</b> | 318,76  | 0,62  | 670,32                                   | 0,63  | 126,71  | 0,66  | 275,01                                   | 0,70  |
| <b>31/07</b> | 310,14  | 0,62  | 653,64                                   | 0,64  | 124,48  | 0,67  | 268,91                                   | 0,70  |

**7 EGUNeko INZIDENTZIA TASA METATUA 100,000 BIZTANLEKO HERRIALDE HISTORIKOAREN ARABERA / TASA DE INCIDENCIA ACUMULADA DE 7 DÍAS POR 100,000 HABITANTES SEGÚN SU TERRITORIO HISTÓRICO**

|              | Araba  |       | Bizkaia |       | Gipuzkoa |       |
|--------------|--------|-------|---------|-------|----------|-------|
|              | Tasa   | Razón | Tasa    | Razón | Tasa     | Razón |
| <b>25/07</b> | 177,47 | 0,63  | 151,91  | 0,56  | 158,72   | 0,53  |
| <b>26/07</b> | 162,03 | 0,61  | 144,30  | 0,59  | 137,57   | 0,51  |
| <b>27/07</b> | 148,10 | 0,59  | 139,58  | 0,64  | 127,28   | 0,51  |
| <b>28/07</b> | 139,01 | 0,58  | 139,06  | 0,69  | 118,10   | 0,55  |
| <b>29/07</b> | 133,86 | 0,62  | 133,29  | 0,71  | 114,62   | 0,58  |
| <b>30/07</b> | 132,35 | 0,63  | 130,67  | 0,72  | 110,45   | 0,58  |
| <b>31/07</b> | 128,11 | 0,61  | 129,88  | 0,74  | 107,11   | 0,58  |

**14 EGUNeko INZIDENTZIA TASA METATUA 100,000 BIZTANLEKO HERRIALDE HISTORIKOAREN ARABERA / TASA DE INCIDENCIA ACUMULADA DE 14 DÍAS POR 100,000 HABITANTES SEGÚN SU TERRITORIO HISTÓRICO**

|              | Araba  |       | Bizkaia |       | Gipuzkoa |       |
|--------------|--------|-------|---------|-------|----------|-------|
|              | Tasa   | Razón | Tasa    | Razón | Tasa     | Razón |
| <b>25/07</b> | 457,31 | 0,65  | 421,72  | 0,63  | 457,23   | 0,56  |
| <b>26/07</b> | 429,75 | 0,63  | 387,37  | 0,61  | 409,10   | 0,55  |
| <b>27/07</b> | 399,77 | 0,63  | 359,23  | 0,61  | 377,11   | 0,55  |
| <b>28/07</b> | 376,75 | 0,62  | 339,65  | 0,63  | 334,27   | 0,54  |
| <b>29/07</b> | 351,31 | 0,63  | 321,82  | 0,65  | 311,73   | 0,57  |
| <b>30/07</b> | 344,05 | 0,65  | 313,25  | 0,65  | 301,86   | 0,56  |
| <b>31/07</b> | 336,47 | 0,65  | 305,82  | 0,66  | 291,42   | 0,56  |

**AZKEN EGUNeko KASU POSITIBO BERRIAK ADIN-TARTEKA /  
NUEVOS CASOS POSITIVOS DEL ÚLTIMO DÍA POR GRUPOS DE EDAD**

| 31/07 | Kasu positibo kopurua /<br>Número de casos positivos | 100.000 biztanleko 14 eguneko<br>inzidentzia tasa metatua/<br>Tasa de incidencia acumulada en<br>14 días por 100.000 habitantes | Tasen arrazoia/<br>Razón de tasas<br>I(D)/I(D-7) |
|-------|--|---|--|
| 0-9   | 0  | 68,66   | 0,63   |
| 10-19 | 2  | 28,23   | 0,55   |
| 20-29 | 8  | 160,56  | 0,61   |
| 30-39 | 13   | 199,42  | 0,57   |
| 40-49 | 8  | 173,69  | 0,62   |
| 50-59 | 24   | 214,39  | 0,60   |
| 60-69 | 28   | 511,03  | 0,63   |
| 70-79 | 36   | 686,02  | 0,63   |
| 80-89 | 24   | 842,30  | 0,65   |
| >=90  | 7  | 885,02  | 0,65   |

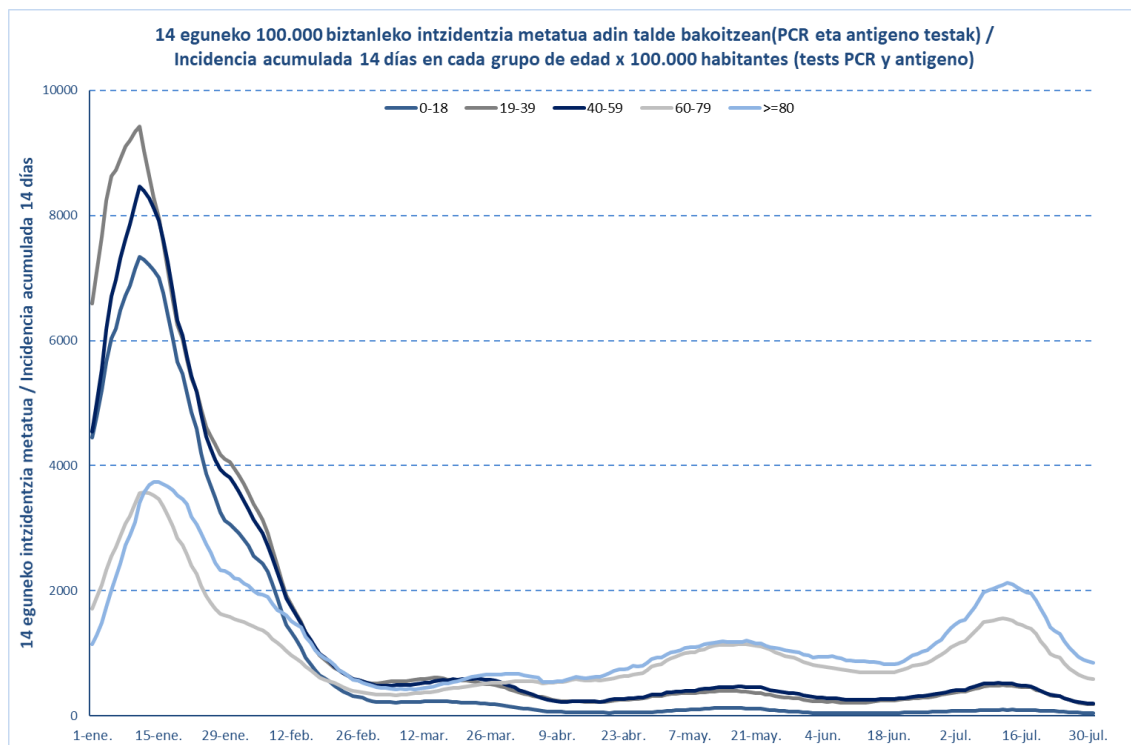

| 31/07 | Kasu positibo kopurua /<br>Número de casos<br>positivos | 100.000 biztanleko 14 eguneko<br>inzidentzia tasa metatua/<br>Tasa de incidencia acumulada en 14<br>días por 100.000 habitantes | Tasen arrazoia/<br>Razón de tasas<br>I(D)/I(D-7) |
|-------|---|---|--|
| 0-2   | 0   | 176,86  | 0,66   |
| 3-5   | 0   | 25,16   | 0,67   |
| 6-12  | 0   | 18,11   | 0,49   |
| 13-16 | 0   | 27,94   | 0,69   |
| 17-18 | 2   | 33,22   | 0,40   |

**OINARRIZKO BIRSORKUNTZA TASA /  
NÚMERO REPRODUCTIVO BÁSICO**

|       | <b>Euskadi (%95 IC)</b> | <b>Araba</b> | <b>Bizkaia</b> | <b>Gipuzkoa</b> |
|-------|-------------------------|--------------|----------------|-----------------|
| 25/07 | 0,72 (0,70; 0,74)       | 0,75         | 0,73           | 0,70            |
| 26/07 | 0,71 (0,68; 0,73)       | 0,72         | 0,74           | 0,65            |
| 27/07 | 0,72 (0,69; 0,74)       | 0,70         | 0,76           | 0,66            |
| 28/07 | 0,75 (0,73; 0,78)       | 0,71         | 0,82           | 0,67            |
| 29/07 | 0,78 (0,76; 0,81)       | 0,74         | 0,84           | 0,72            |
| 30/07 | 0,82 (0,79; 0,85)       | 0,80         | 0,86           | 0,76            |
| 31/07 | 0,86 (0,82; 0,89)       | 0,83         | 0,90           | 0,80            |

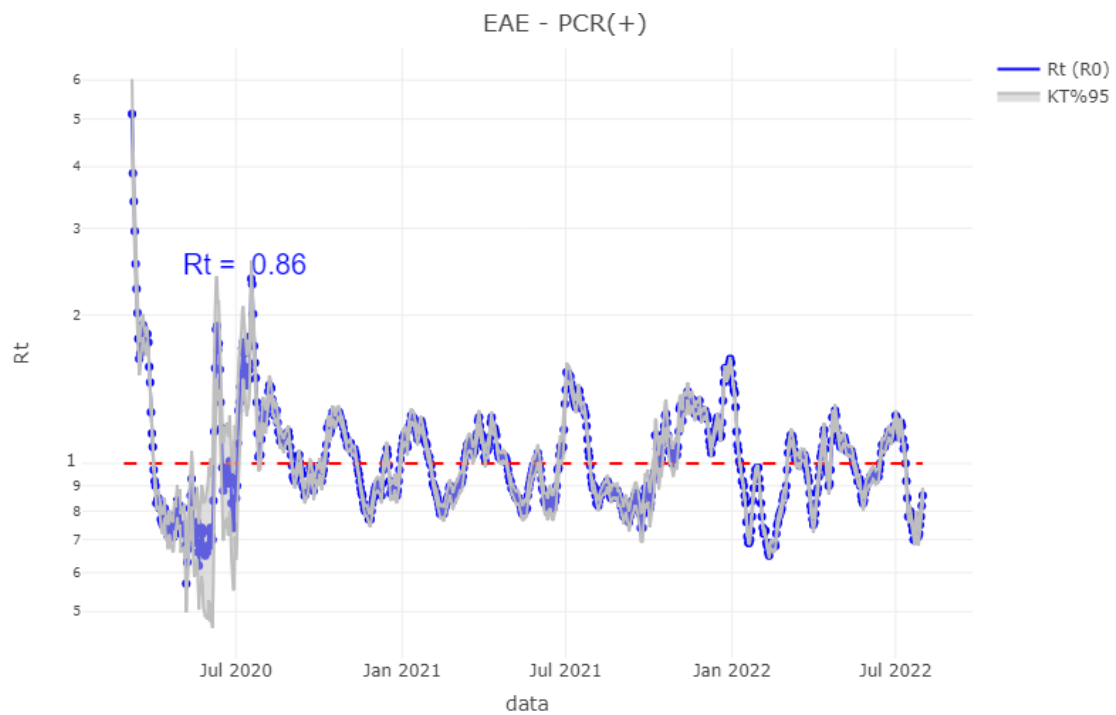

## TEST DIAGNOSTIKOA EGITEKO ARRAZOA EMAITZA POSITIBOA DUTEN KASUETAN/ MOTIVO DE REALIZACIÓN DEL TEST DIAGNÓSTICO EN CASOS CON RESULTADO POSITIVO

|              | Kontaktua izatea / Ser<br>contacto * | Sintomak izatea / Ser<br>sintomáticos * | Beste arrazoi bat /<br>Otro motivo * |
|--------------|--------------------------------------|---|--------------------------------------|
| <b>25/07</b> | 4,5%                                 | 67,8%                                   | 27,7%                                |
| <b>26/07</b> | 5,0%                                 | 65,0%                                   | 29,9%                                |
| <b>27/07</b> | 5,0%                                 | 65,2%                                   | 29,8%                                |
| <b>28/07</b> | 4,8%                                 | 64,7%                                   | 30,6%                                |
| <b>29/07</b> | 4,8%                                 | 64,7%                                   | 30,5%                                |
| <b>30/07</b> | 4,5%                                 | 64,2%                                   | 31,3%                                |
| <b>31/07</b> | 4,5%                                 | 64,5%                                   | 31,0%                                |

\*Azken 7 egunetako emaitzen batzbestekoa / Media de los resultados de los últimos 7 días.

## BALIABIDE ASISTENTZIALEN ERABILERA / UTILIZACIÓN DE LOS RECURSOS ASISTENCIALES

|              | ZIUn ospitaleratutak Osakidetzan/<br>Personas ingresadas en UCI en<br>Osakidetza | Ospitaleratze berriak<br>Osakidetzan/ Nuevos ingresos en<br>planta en Osakidetza | Osakidetzan ospitaleratuta<br>daudenak / Personas ingresadas<br>en planta en Osakidetza |
|--------------|--|--|---|
| <b>18/07</b> | 35   | 93   | 650   |
| <b>19/07</b> | 26   | 93   | 652   |
| <b>20/07</b> | 32   | 72   | 618   |
| <b>21/07</b> | 30   | 102  | 609   |
| <b>22/07</b> | 28   | 89   | 558   |
| <b>23/07</b> | 27   | 33   | 550   |
| <b>24/07</b> | 26   | 36   | 550   |
| <b>25/07</b> | 27   | 54   | 564   |
| <b>26/07</b> | 27   | 56   | 523   |
| <b>27/07</b> | 26   | 71   | 476   |
| <b>28/07</b> | 23   | 53   | 450   |
| <b>29/07</b> | 20   | 58   | 395   |
| <b>30/07</b> | 17   | 39   | 404   |
| <b>31/07</b> | 19   | 34   | 428   |

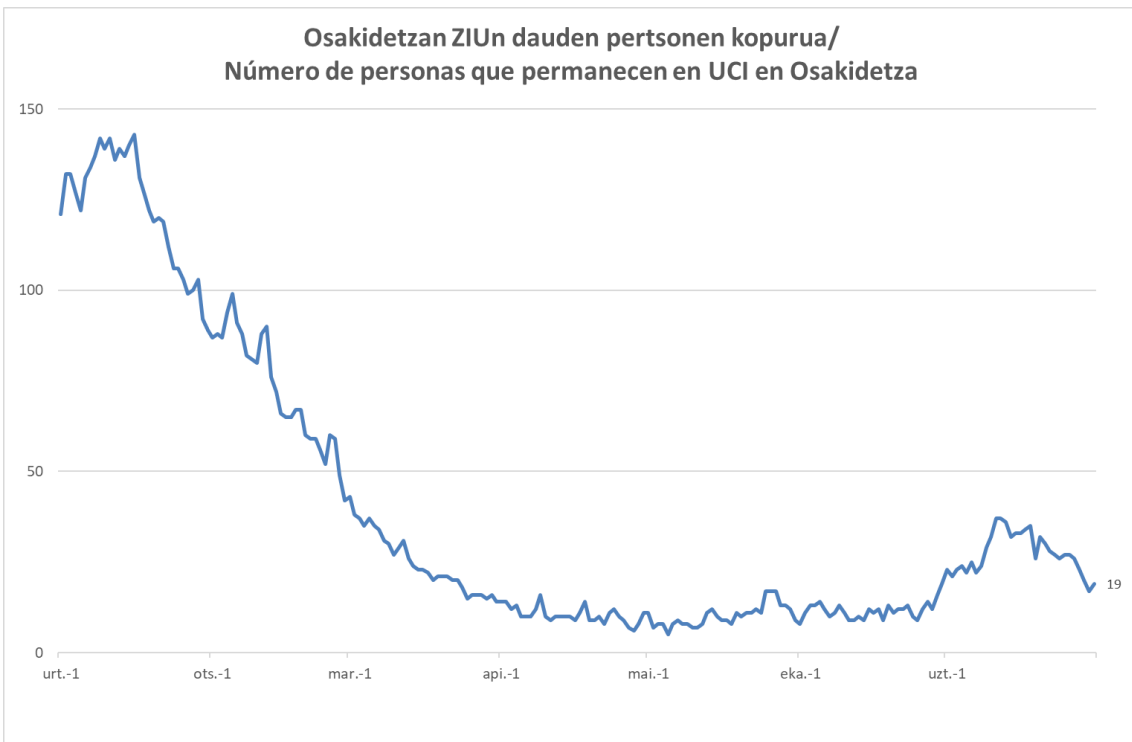
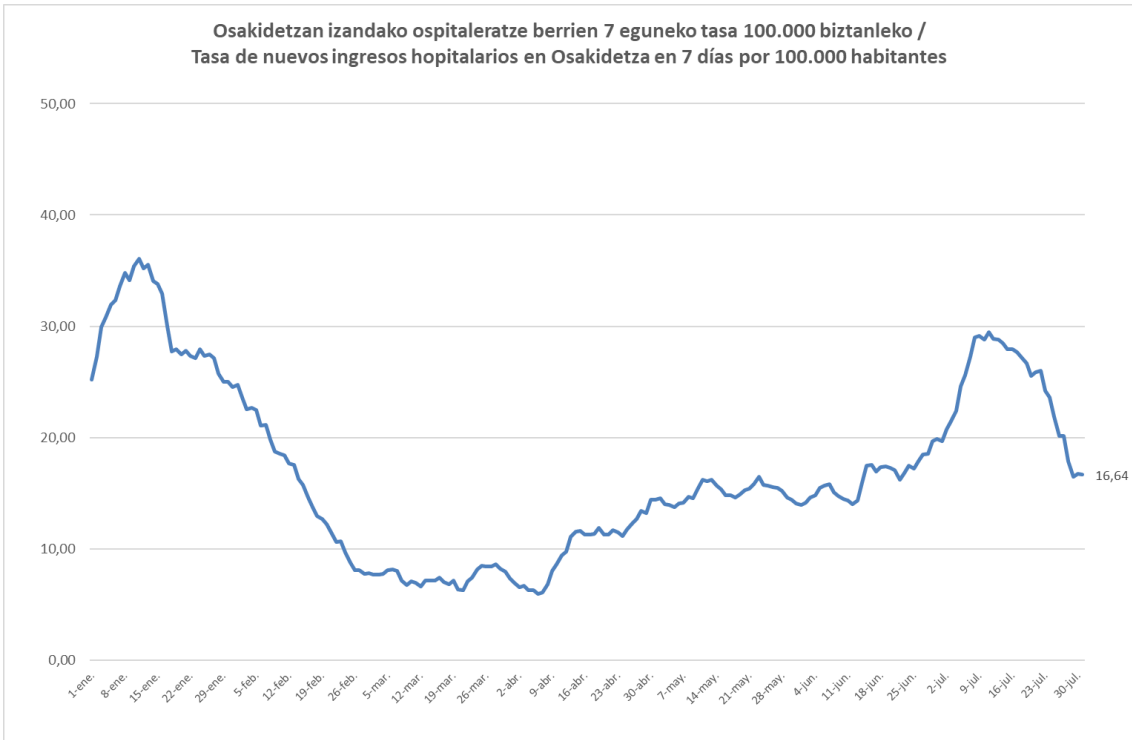



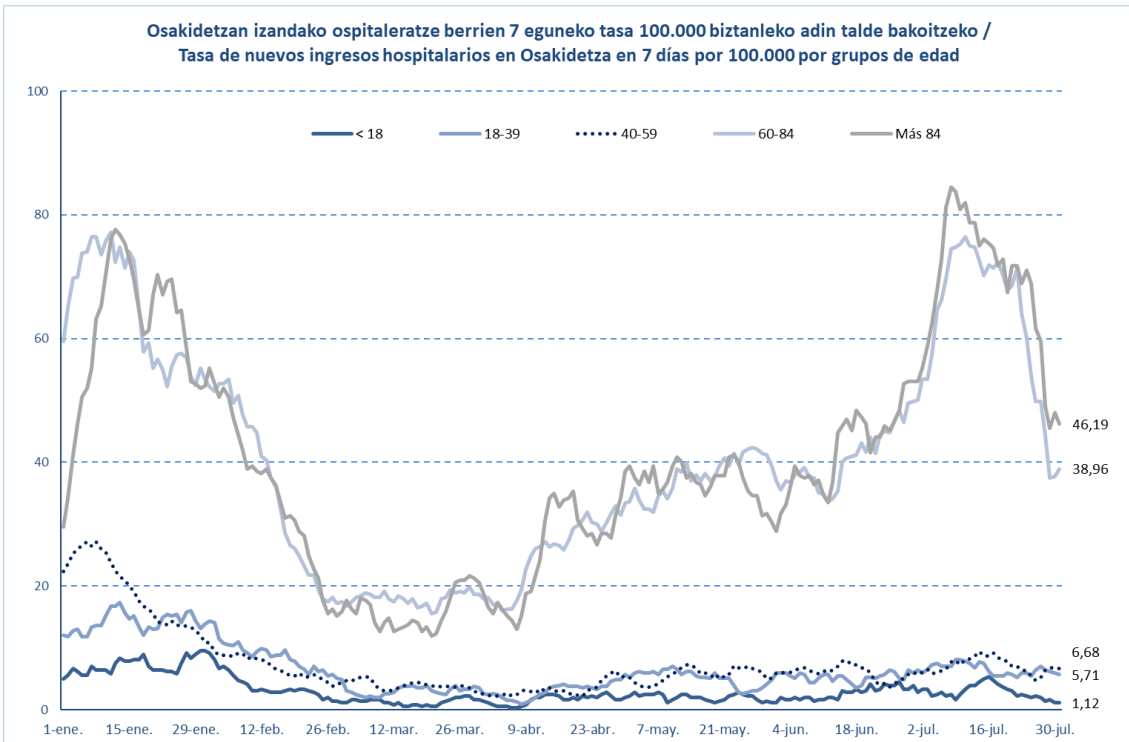
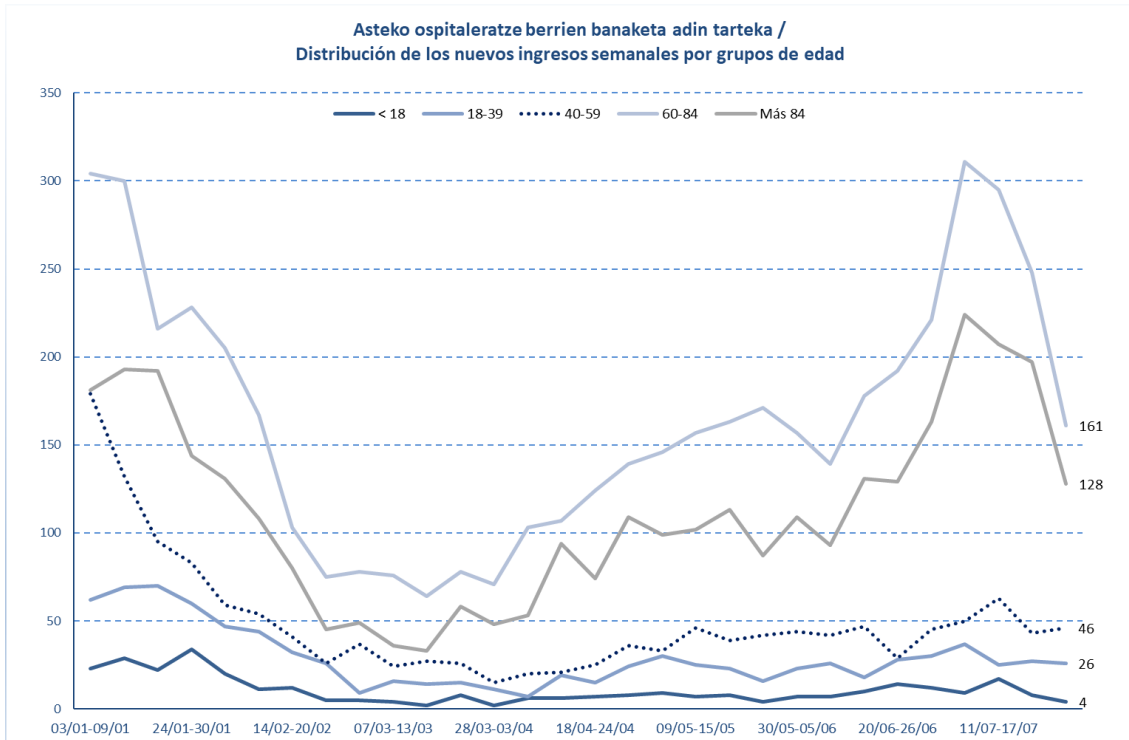

## HILGARRITASUNA / LETALIDAD

Fallecimientos totales registrados en la última semana\* **113**

Fallecimientos por Covid registrados en la última semana\* **47**

| Adina<br>Edad          | Hildakoak<br>Fallecimientos** | Hilgarritasuna<br>Letalidad |
|------------------------|-------------------------------|-----------------------------|
| 0 - 9                  | 2                             | 0,0%                        |
| 10 - 19                | 2                             | 0,0%                        |
| 20 - 29                | 11                            | 0,0%                        |
| 30 - 39                | 25                            | 0,0%                        |
| 40 - 49                | 83                            | 0,1%                        |
| 50 - 59                | 229                           | 0,2%                        |
| 60 - 69                | 616                           | 0,9%                        |
| 70 - 79                | 1.449                         | 2,6%                        |
| 80 - 89                | 2.930                         | 8,2%                        |
| Más de 90 edo gehiago  | 2.182                         | 17,5%                       |
| <b>GUZTIRA / TOTAL</b> | <b>7.564</b>                  | <b>1,0%</b>                 |

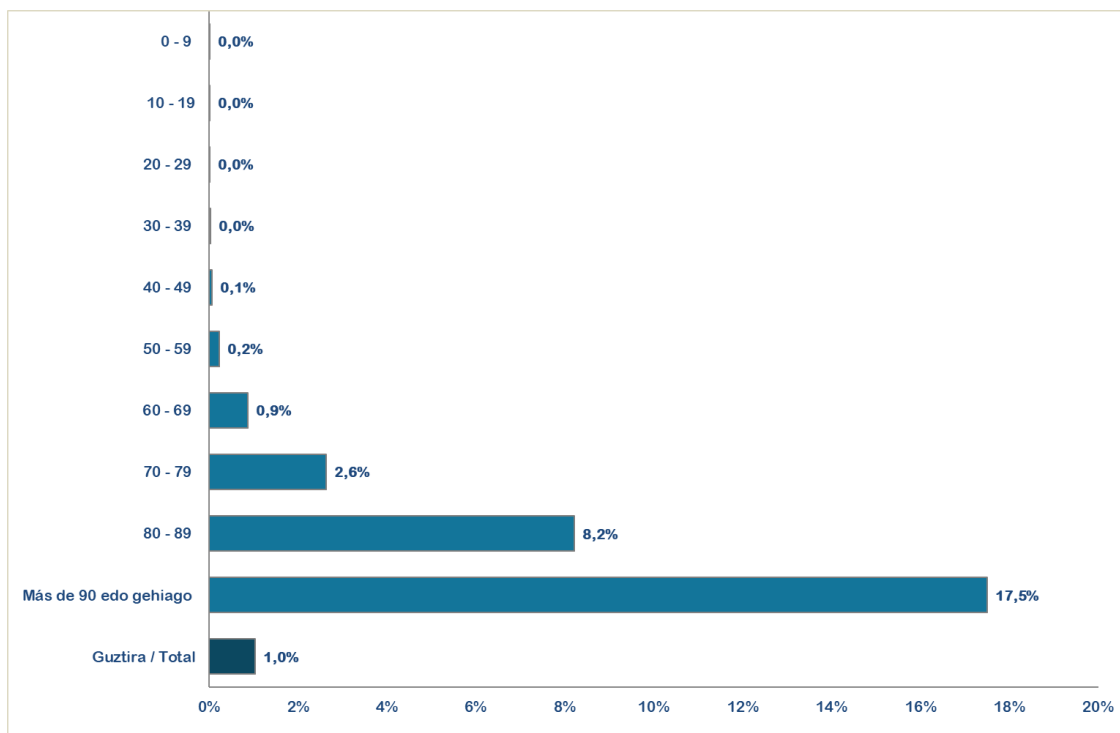

\* Ostiraletik ostegunerako hildakoen erregistroak hartzen dira kontuan (7 egun). / Se consideran los fallecimientos registrados de viernes a jueves (7 días).

\*\*Test positibodunen azken bi hilabeteetako heriotzak hartzen dira kontutan. / Se incluyen los fallecimientos de personas con test positivas en los últimos dos meses.

14 eguneko 100.000 biztanleko intzidentzia metatua Euskadin (PCR eta antigeno testak) /  
Incidencia acumulada 14 días en Euskadi x 100.000 habitantes (tests PCR y de antígeno)

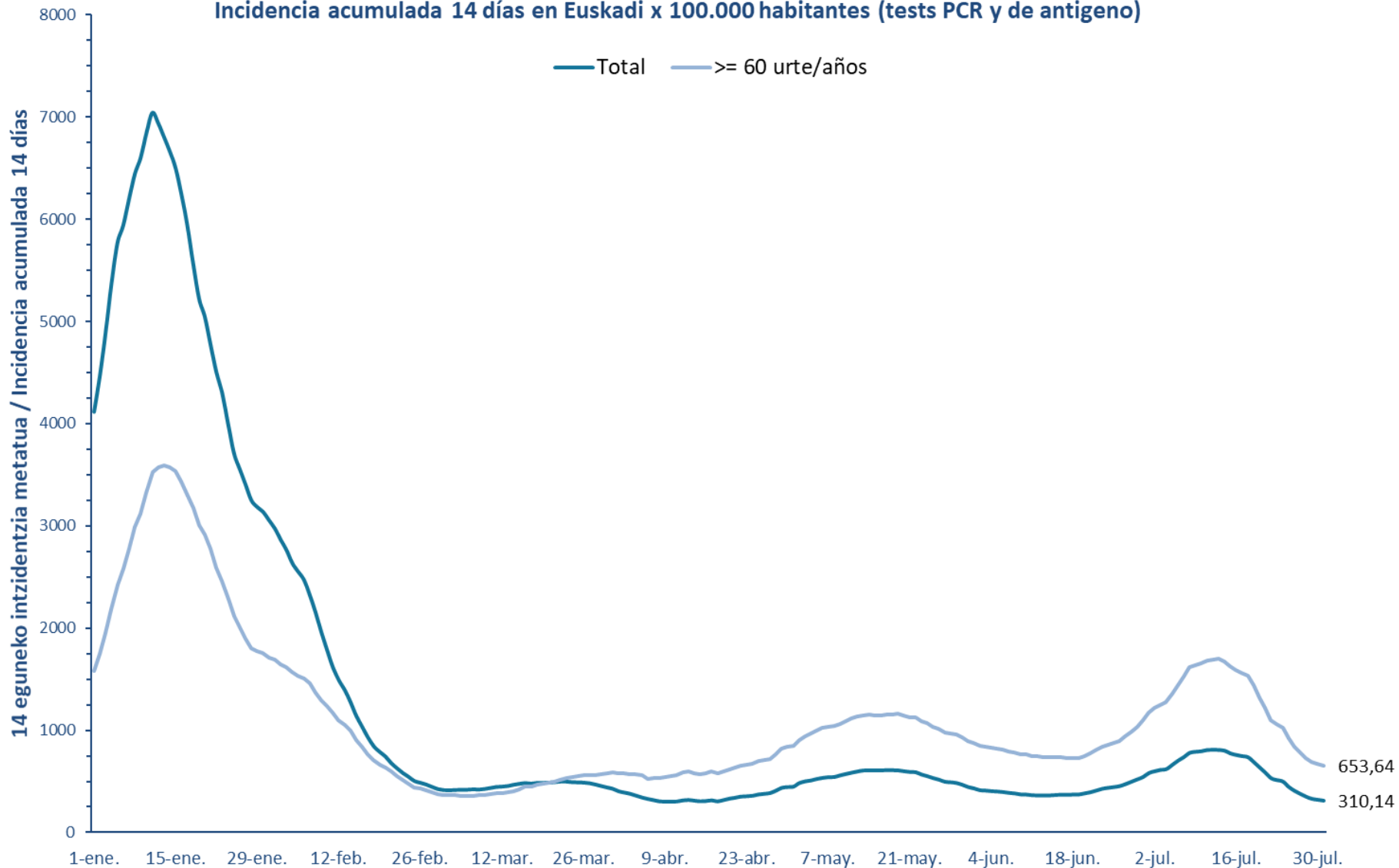

7 eguneko 100.000 biztanleko intzidentzia metatua Euskadin (PCR eta antigeno testak) /  
Incidencia acumulada 7 días en Euskadi x 100.000 habitantes (tests PCR y de antígeno)

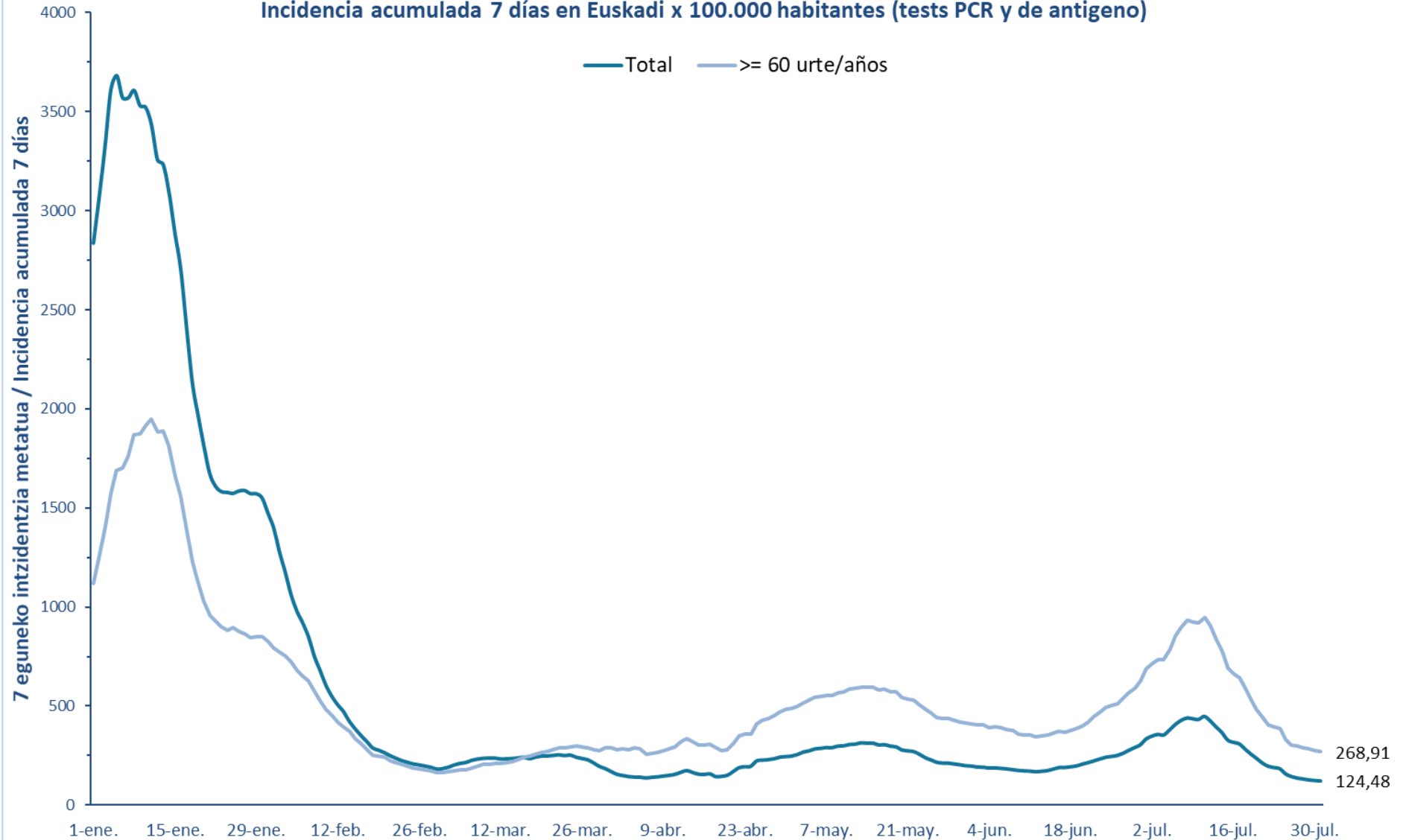

**14 eguneko 100.000 biztanleko intzidentzia metatua Lurralde Historiko bakoitzean (PCR eta antigeno testak) /**  
**Incidencia acumulada 14 días en cada Territorio Histórico x 100.000 habitantes (tests PCR y de antígeno)**

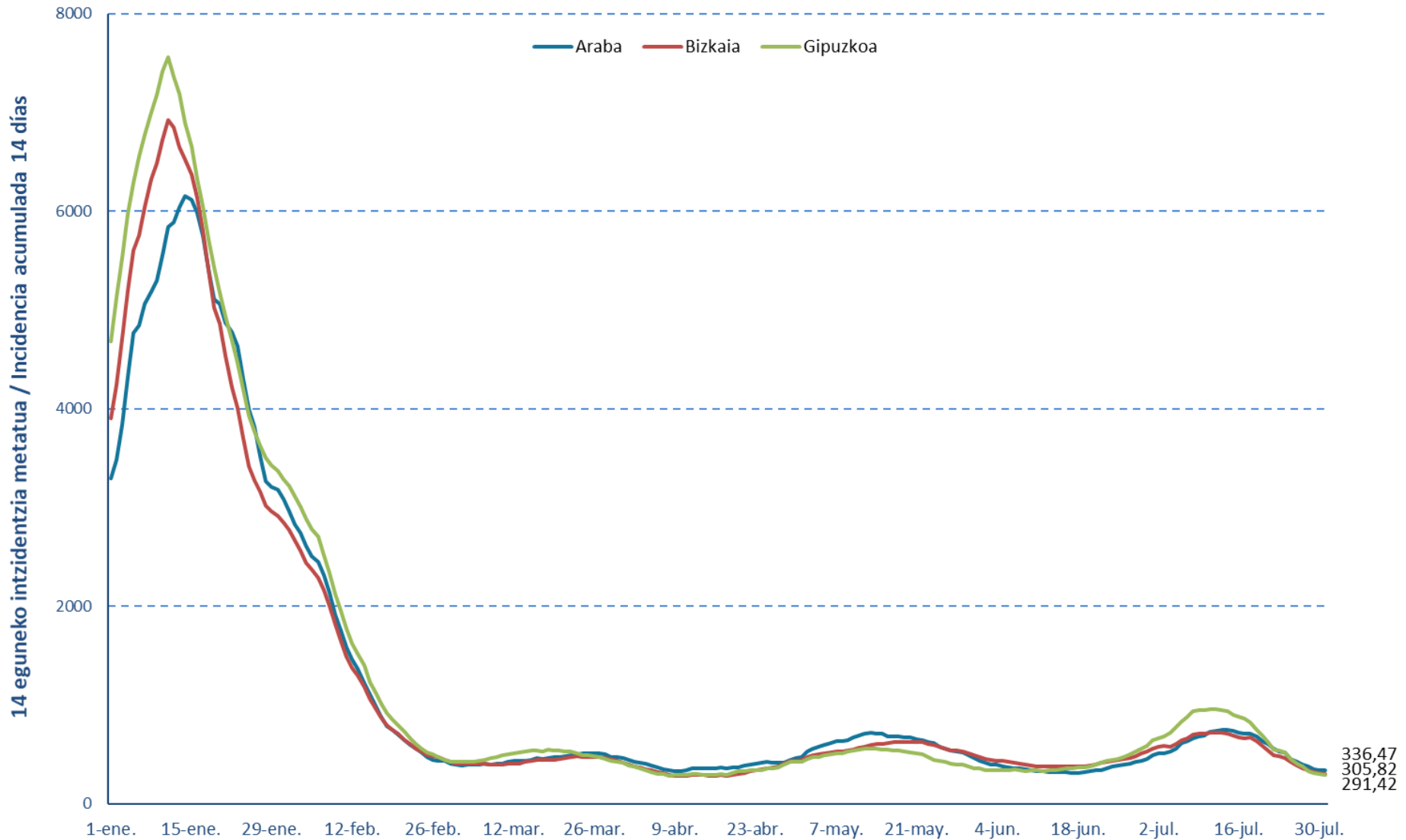

**7 eguneko 100.000 biztanleko intzidentzia metatua Lurralde Historiko bakoitzean (PCR testak) /**  
**Incidencia acumulada 7 días en cada Territorio Histórico x 100.000 habitantes (test PCRs)**

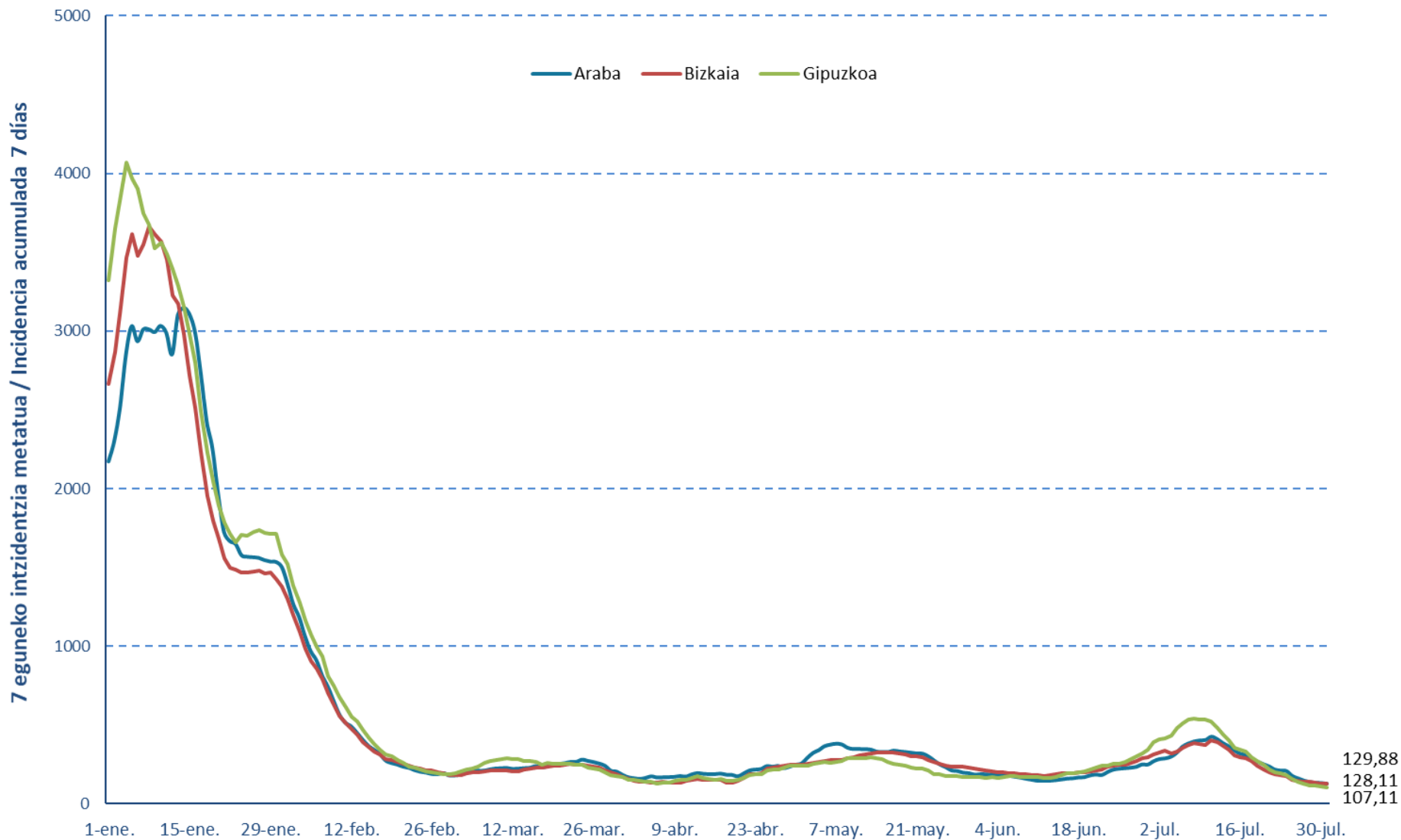

### Euskadiko 14 eguneko inzidentzia tasen arrazoiaren bilakaera/ Evolución de la razón de tasas de 14 días en Euskadi

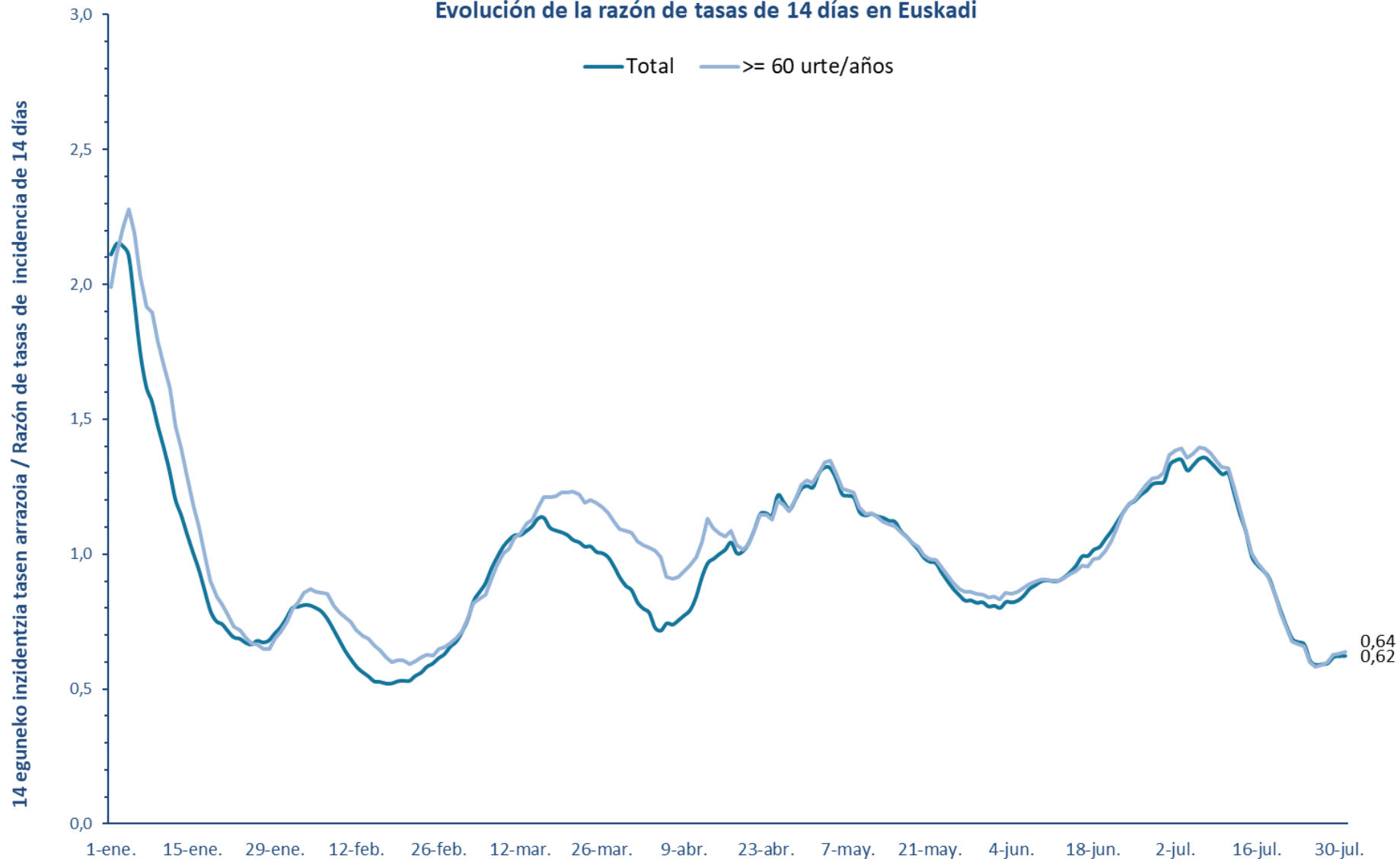

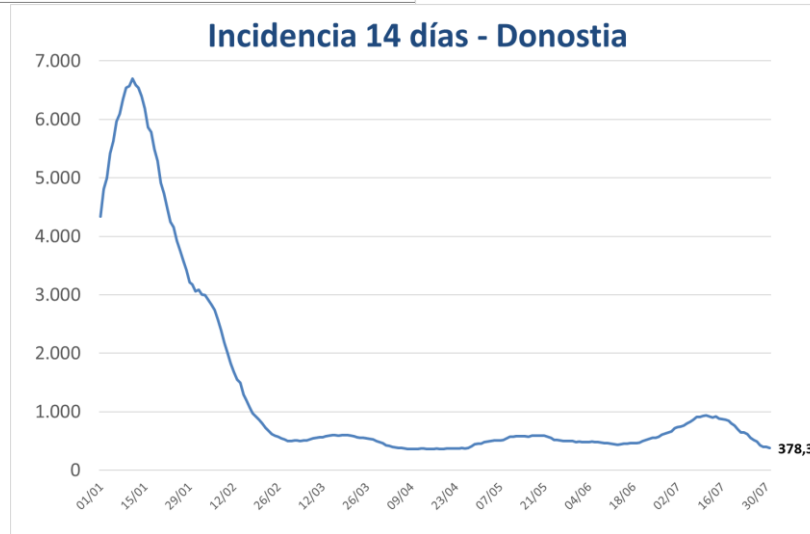
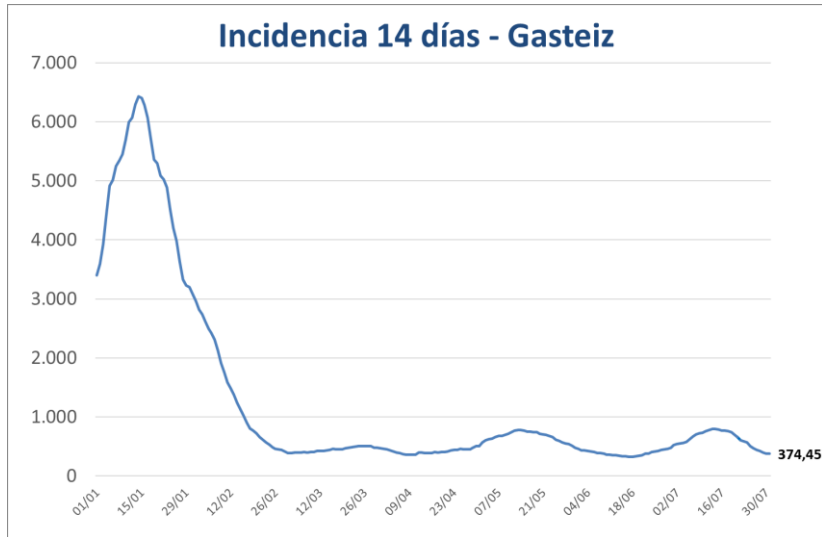



PCR POSITIBO BERRIAK EUSKADIKO UDALERRIETAN /  
NUEVOS POSITIVOS PCR EN LOS MUNICIPIOS DE EUSKADI

| UDALERRIA / MUNICIPIO        | 25/07 | 26/07 | 27/07 | 28/07 | 29/07 | 30/07 | 31/07 | Tasa    | I(D)/I(D-7) |
|------------------------------|-------|-------|-------|-------|-------|-------|-------|---------|-------------|
| Agurain/Salvatierra          | 1     | 1     | 1     | 1     | 1     | 0     | 0     | 172,61  | 0,56        |
| Alegría-Dulantzi             | 0     | 2     | 0     | 0     | 0     | 0     | 0     | 192,49  | 0,75        |
| Amurrio                      | 2     | 0     | 1     | 4     | 1     | 0     | 0     | 134,71  | 0,40        |
| Añana                        | 0     | 0     | 0     | 0     | 1     | 0     | 0     | 2285,71 | 1,33        |
| Aramaio                      | 0     | 0     | 2     | 0     | 0     | 0     | 0     | 133,78  | 0,67        |
| Armiñón                      | 0     | 0     | 0     | 0     | 0     | 0     | 0     | 446,43  | 0,50        |
| Arraia-Maeztu                | 0     | 0     | 0     | 0     | 0     | 0     | 0     | 628,93  | 0,50        |
| Arratzua-Ubarrundia          | 0     | 0     | 0     | 0     | 0     | 1     | 0     | 94,34   | 0,33        |
| Artziniega                   | 0     | 0     | 1     | 0     | 1     | 0     | 0     | 268,53  | 1,25        |
| Asparrena                    | 0     | 0     | 0     | 0     | 0     | 0     | 0     | 60,35   | 0,14        |
| Ayala/Aiara                  | 0     | 0     | 0     | 0     | 0     | 0     | 0     | 205,97  | 0,67        |
| Baños de Ebro/Mañueta        | 0     | 0     | 0     | 0     | 0     | 0     | 0     | 0,00    | 0,00        |
| Barrundia                    | 0     | 1     | 0     | 0     | 0     | 0     | 0     | 107,76  | 0,25        |
| Berantevilla                 | 0     | 0     | 0     | 0     | 0     | 0     | 0     | 199,20  | 0,50        |
| Bernedo                      | 0     | 0     | 0     | 0     | 0     | 0     | 0     | 184,50  | 0,33        |
| Campezo/Kanpezu              | 0     | 0     | 0     | 0     | 0     | 1     | 0     | 181,98  | 0,67        |
| Elburgo/Burgelu              | 0     | 0     | 0     | 0     | 0     | 0     | 0     | 458,72  | 1,00        |
| Elciego                      | 0     | 0     | 0     | 0     | 0     | 2     | 0     | 194,74  | 0,67        |
| Elvillar/Bilar               | 0     | 0     | 2     | 0     | 0     | 0     | 0     | 1159,42 | 2,00        |
| Erriberagoitia/Ribera Alta   | 0     | 0     | 0     | 0     | 0     | 0     | 0     | 0,00    | 0,00        |
| Harana/Valle de Arana        | 0     | 0     | 0     | 0     | 0     | 0     | 0     | 0,00    | -           |
| Iruña Oka/Iruña de Oca       | 0     | 2     | 0     | 0     | 0     | 1     | 0     | 226,37  | 0,67        |
| Iruraiz-Gauna                | 0     | 0     | 0     | 0     | 0     | 0     | 0     | 177,30  | 0,25        |
| Kripan                       | 0     | 0     | 0     | 0     | 0     | 0     | 0     | 0,00    | -           |
| Kuartango                    | 0     | 0     | 0     | 0     | 0     | 0     | 0     | 0,00    | -           |
| Labastida/Bastida            | 0     | 1     | 1     | 0     | 0     | 0     | 0     | 375,47  | 1,00        |
| Lagrán                       | 0     | 0     | 0     | 0     | 0     | 0     | 0     | 0,00    | 0,00        |
| Laguardia                    | 1     | 1     | 0     | 0     | 0     | 0     | 0     | 195,82  | 0,43        |
| Lanciego/Lantziego           | 0     | 0     | 0     | 0     | 0     | 0     | 0     | 136,80  | 0,50        |
| Lantarón                     | 1     | 1     | 1     | 0     | 1     | 0     | 0     | 623,70  | 1,00        |
| Lapuebla de Labarca          | 0     | 0     | 0     | 0     | 0     | 0     | 0     | 0,00    | 0,00        |
| Laudio/Llodio                | 3     | 2     | 2     | 2     | 3     | 3     | 4     | 231,93  | 0,78        |
| Legutio                      | 0     | 0     | 0     | 0     | 0     | 0     | 0     | 252,78  | 0,71        |
| Leza                         | 0     | 0     | 0     | 0     | 0     | 0     | 0     | 0,00    | 0,00        |
| Moreda de Álava/Moreda Araba | 0     | 0     | 0     | 0     | 0     | 0     | 0     | 0,00    | 0,00        |
| Navaridas                    | 0     | 0     | 0     | 0     | 0     | 0     | 0     | 0,00    | -           |
| Okondo                       | 0     | 0     | 0     | 0     | 0     | 0     | 0     | 169,92  | 0,67        |

|                                |           |           |           |           |           |           |           |               |             |
|--------------------------------|-----------|-----------|-----------|-----------|-----------|-----------|-----------|---------------|-------------|
| Oyón-Oion                      | 0         | 1         | 0         | 0         | 1         | 0         | 1         | 196,24        | 0,58        |
| Peñacerrada-Urizaharra         | 0         | 0         | 0         | 0         | 0         | 0         | 0         | 311,53        | 0,33        |
| Ribera Baja/Erribera Beitia    | 0         | 0         | 0         | 0         | 1         | 1         | 0         | 318,07        | 1,00        |
| Samaniego                      | 0         | 0         | 0         | 0         | 0         | 0         | 0         | 0,00          | -           |
| San Millán/Donemiliaga         | 0         | 0         | 0         | 0         | 0         | 1         | 0         | 683,06        | 0,63        |
| Urkabustaiz                    | 0         | 1         | 0         | 0         | 0         | 0         | 0         | 138,12        | 0,67        |
| Valdegovía/Gaubea              | 0         | 0         | 0         | 0         | 0         | 0         | 0         | 89,13         | 0,14        |
| Villabuena de Álava/Eskuernaga | 0         | 0         | 0         | 0         | 0         | 0         | 0         | 0,00          | -           |
| Vitoria-Gasteiz                | 38        | 54        | 76        | 63        | 73        | 30        | 17        | 374,45        | 0,66        |
| Yécora/Iekora                  | 0         | 0         | 0         | 0         | 0         | 0         | 0         | 380,23        | 1,00        |
| Zalduondo                      | 0         | 0         | 0         | 0         | 0         | 2         | 0         | 1463,41       | 3,00        |
| Zambrana                       | 0         | 0         | 0         | 0         | 1         | 0         | 0         | 684,93        | 0,75        |
| Zigoitia                       | 0         | 2         | 1         | 1         | 0         | 0         | 0         | 547,35        | 0,77        |
| Zuia                           | 0         | 0         | 0         | 0         | 0         | 1         | 0         | 127,93        | 0,50        |
| <b>ARABA</b>                   | <b>46</b> | <b>69</b> | <b>88</b> | <b>71</b> | <b>84</b> | <b>43</b> | <b>22</b> | <b>336,47</b> | <b>0,65</b> |

|                                   |    |    |    |    |    |   |   |        |      |
|-----------------------------------|----|----|----|----|----|---|---|--------|------|
| Abadiño                           | 0  | 0  | 1  | 1  | 0  | 0 | 0 | 183,63 | 0,39 |
| Abanto y Ciérvana-Abanto Zierbena | 3  | 0  | 0  | 1  | 2  | 0 | 0 | 106,33 | 1,25 |
| Ajangiz                           | 0  | 0  | 0  | 0  | 0  | 0 | 0 | 0,00   | -    |
| Alonsotegi                        | 0  | 0  | 0  | 0  | 0  | 0 | 0 | 203,67 | 0,43 |
| Amorebieta-Etxano                 | 4  | 4  | 8  | 4  | 5  | 2 | 1 | 275,68 | 0,67 |
| Amoroto                           | 0  | 0  | 0  | 0  | 1  | 0 | 0 | 246,31 | 1,00 |
| Arakaldo                          | 0  | 0  | 0  | 0  | 0  | 0 | 0 | 0,00   | -    |
| Arantzazu                         | 0  | 0  | 0  | 0  | 0  | 0 | 0 | 239,81 | 1,00 |
| Areatza                           | 0  | 1  | 0  | 1  | 0  | 0 | 0 | 317,97 | 0,57 |
| Arrankudiaga                      | 0  | 0  | 0  | 0  | 0  | 0 | 0 | 395,65 | 0,80 |
| Arratzu                           | 0  | 0  | 0  | 0  | 0  | 0 | 0 | 241,55 | 0,50 |
| Arrieta                           | 0  | 0  | 1  | 0  | 0  | 0 | 0 | 177,62 | -    |
| Arrigorriaga                      | 0  | 5  | 4  | 0  | 3  | 1 | 1 | 235,37 | 0,65 |
| Artea                             | 0  | 0  | 0  | 0  | 0  | 0 | 0 | 0,00   | 0,00 |
| Artzentales                       | 0  | 1  | 0  | 0  | 0  | 0 | 0 | 702,25 | 0,71 |
| Atxondo                           | 0  | 0  | 1  | 0  | 0  | 0 | 0 | 145,67 | 2,00 |
| Aulesti                           | 0  | 0  | 0  | 0  | 0  | 0 | 0 | 0,00   | 0,00 |
| Bakio                             | 0  | 2  | 1  | 0  | 0  | 0 | 0 | 215,75 | 0,55 |
| Balmaseda                         | 5  | 2  | 4  | 2  | 1  | 1 | 1 | 273,69 | 1,31 |
| Barakaldo                         | 19 | 42 | 45 | 34 | 30 | 8 | 5 | 413,25 | 0,75 |
| Barrika                           | 0  | 0  | 1  | 0  | 0  | 0 | 0 | 62,89  | 1,00 |
| Basauri                           | 2  | 8  | 6  | 7  | 6  | 3 | 3 | 234,30 | 0,61 |
| Bedia                             | 0  | 0  | 1  | 0  | 0  | 1 | 0 | 279,07 | 1,50 |
| Berango                           | 1  | 1  | 3  | 2  | 0  | 0 | 1 | 228,99 | 0,68 |
| Bermeo                            | 3  | 0  | 5  | 3  | 3  | 2 | 2 | 261,30 | 0,72 |
| Berriatua                         | 0  | 2  | 0  | 0  | 0  | 0 | 0 | 401,93 | 1,67 |
| Berriz                            | 1  | 0  | 0  | 0  | 0  | 0 | 0 | 44,04  | 0,18 |

|                                    |    |     |     |     |    |    |    |        |      |
|------------------------------------|----|-----|-----|-----|----|----|----|--------|------|
| Bilbao                             | 34 | 104 | 122 | 102 | 98 | 42 | 29 | 355,74 | 0,65 |
| Busturia                           | 0  | 0   | 0   | 1   | 0  | 0  | 0  | 121,21 | 0,29 |
| Derio                              | 2  | 1   | 1   | 0   | 2  | 1  | 0  | 298,80 | 0,62 |
| Dima                               | 0  | 0   | 0   | 0   | 0  | 0  | 0  | 67,75  | 0,50 |
| Durango                            | 1  | 4   | 11  | 5   | 7  | 2  | 0  | 203,52 | 0,73 |
| Ea                                 | 0  | 0   | 0   | 0   | 0  | 0  | 0  | 355,87 | 0,75 |
| Elantxobe                          | 0  | 0   | 0   | 0   | 0  | 0  | 0  | 0,00   | -    |
| Elorrio                            | 0  | 0   | 1   | 1   | 0  | 2  | 0  | 240,90 | 0,67 |
| Erandio                            | 2  | 9   | 4   | 3   | 0  | 3  | 3  | 207,90 | 0,64 |
| Ereño                              | 0  | 0   | 0   | 0   | 0  | 0  | 0  | 0,00   | 0,00 |
| Ermua                              | 1  | 1   | 1   | 3   | 4  | 0  | 1  | 170,82 | 0,82 |
| Errigoiti                          | 0  | 0   | 0   | 0   | 0  | 0  | 0  | 205,34 | 0,50 |
| Etxebarri                          | 0  | 1   | 1   | 6   | 3  | 0  | 1  | 251,41 | 0,64 |
| Etxebarria                         | 0  | 0   | 0   | 1   | 3  | 0  | 0  | 706,21 | 1,25 |
| Forua                              | 1  | 0   | 0   | 0   | 0  | 0  | 0  | 108,70 | 0,20 |
| Fruiz                              | 0  | 0   | 0   | 0   | 0  | 0  | 0  | 182,48 | 0,33 |
| Galdakao                           | 3  | 7   | 11  | 4   | 5  | 2  | 1  | 305,82 | 0,60 |
| Galdames                           | 0  | 0   | 0   | 0   | 0  | 0  | 0  | 0,00   | -    |
| Gamiz-Fika                         | 0  | 0   | 1   | 0   | 1  | 0  | 0  | 362,84 | 0,56 |
| Garai                              | 0  | 0   | 0   | 0   | 0  | 0  | 0  | 0,00   | -    |
| Gatika                             | 0  | 0   | 0   | 1   | 0  | 0  | 0  | 179,86 | 0,33 |
| Gautegiz Arteaga                   | 0  | 0   | 0   | 0   | 0  | 0  | 0  | 344,04 | 0,75 |
| Gernika-Lumo                       | 0  | 5   | 2   | 4   | 6  | 2  | 5  | 309,05 | 0,80 |
| Getxo                              | 2  | 18  | 14  | 12  | 17 | 11 | 8  | 263,37 | 0,61 |
| Gizaburuaga                        | 0  | 0   | 0   | 0   | 0  | 0  | 0  | 0,00   | 0,00 |
| Gordexola                          | 0  | 0   | 0   | 0   | 0  | 0  | 0  | 174,93 | 0,43 |
| Gorliz                             | 3  | 0   | 2   | 3   | 3  | 2  | 1  | 478,63 | 0,83 |
| Güeñes                             | 1  | 1   | 1   | 4   | 0  | 1  | 0  | 287,36 | 0,95 |
| Ibarrangelu                        | 0  | 0   | 0   | 0   | 0  | 0  | 0  | 0,00   | 0,00 |
| Igorre                             | 1  | 2   | 1   | 1   | 1  | 0  | 0  | 355,11 | 0,71 |
| Ispaster                           | 0  | 1   | 0   | 0   | 0  | 0  | 0  | 396,30 | 0,60 |
| Iurreta                            | 0  | 1   | 1   | 1   | 0  | 0  | 0  | 192,36 | 0,50 |
| Izurtza                            | 0  | 0   | 0   | 0   | 0  | 0  | 0  | 0,00   | 0,00 |
| Karrantza Harana/Valle de Carranza | 0  | 1   | 0   | 1   | 0  | 0  | 0  | 107,76 | 0,60 |
| Kortezubi                          | 0  | 0   | 0   | 0   | 0  | 0  | 0  | 224,72 | 1,00 |
| Lanestosa                          | 0  | 0   | 0   | 0   | 0  | 0  | 0  | 0,00   | 0,00 |
| Larrabetzu                         | 0  | 0   | 0   | 1   | 2  | 0  | 0  | 285,44 | 0,86 |
| Laukiz                             | 0  | 0   | 0   | 2   | 0  | 0  | 0  | 240,19 | 0,75 |
| Leioa                              | 3  | 3   | 12  | 6   | 4  | 4  | 3  | 234,82 | 0,60 |
| Lekeitio                           | 0  | 2   | 3   | 1   | 2  | 1  | 0  | 248,52 | 0,38 |
| Lemoa                              | 0  | 5   | 0   | 0   | 0  | 0  | 1  | 396,49 | 0,61 |
| Lemoiz                             | 1  | 2   | 0   | 1   | 0  | 0  | 0  | 454,55 | 1,50 |
| Lezama                             | 0  | 4   | 1   | 1   | 0  | 0  | 0  | 540,77 | 1,18 |

|                                 |            |            |            |            |            |            |           |               |             |
|---------------------------------|------------|------------|------------|------------|------------|------------|-----------|---------------|-------------|
| Loiu                            | 0          | 0          | 0          | 0          | 0          | 0          | 0         | 309,87        | 0,64        |
| Mallabia                        | 0          | 0          | 0          | 1          | 0          | 0          | 0         | 338,98        | 0,80        |
| Mañaria                         | 0          | 0          | 0          | 0          | 1          | 0          | 0         | 387,60        | 0,67        |
| Markina-Xemein                  | 1          | 3          | 0          | 1          | 2          | 0          | 0         | 616,06        | 0,66        |
| Maruri-Jatabe                   | 0          | 0          | 0          | 0          | 0          | 0          | 1         | 312,17        | 0,38        |
| Mendata                         | 0          | 0          | 0          | 0          | 0          | 0          | 0         | 0,00          | 0,00        |
| Mendexa                         | 0          | 0          | 0          | 0          | 0          | 0          | 0         | 0,00          | -           |
| Meñaka                          | 0          | 0          | 0          | 0          | 0          | 0          | 0         | 0,00          | -           |
| Morga                           | 0          | 0          | 0          | 1          | 0          | 0          | 0         | 478,47        | 1,00        |
| Mundaka                         | 0          | 0          | 0          | 0          | 0          | 0          | 0         | 159,74        | 0,25        |
| Mungia                          | 1          | 5          | 3          | 0          | 1          | 1          | 2         | 207,80        | 0,57        |
| Munitibar-Arbatzegi Gerrickaitz | 0          | 0          | 0          | 0          | 0          | 0          | 0         | 205,76        | 0,25        |
| Murueta                         | 0          | 0          | 0          | 0          | 0          | 0          | 0         | 0,00          | -           |
| Muskiz                          | 0          | 2          | 0          | 2          | 1          | 0          | 0         | 246,95        | 0,75        |
| Muxika                          | 0          | 1          | 1          | 0          | 0          | 0          | 0         | 135,96        | 2,00        |
| Nabarniz                        | 0          | 0          | 0          | 0          | 0          | 0          | 0         | 380,23        | 1,00        |
| Ondarroa                        | 1          | 2          | 0          | 2          | 0          | 1          | 0         | 331,32        | 0,38        |
| Orozko                          | 0          | 1          | 1          | 1          | 0          | 0          | 2         | 329,31        | 1,29        |
| Ortuella                        | 1          | 3          | 2          | 2          | 1          | 1          | 0         | 288,50        | 0,67        |
| Otxandio                        | 0          | 0          | 0          | 1          | 2          | 1          | 0         | 445,77        | 1,20        |
| Plentzia                        | 0          | 0          | 1          | 0          | 1          | 0          | 0         | 287,42        | 0,87        |
| Portugalete                     | 9          | 12         | 10         | 9          | 4          | 6          | 0         | 271,47        | 0,65        |
| Santurtzi                       | 5          | 22         | 15         | 20         | 12         | 6          | 3         | 398,59        | 0,66        |
| Sestao                          | 3          | 5          | 12         | 5          | 9          | 4          | 3         | 290,01        | 0,71        |
| Sondika                         | 0          | 0          | 0          | 4          | 0          | 0          | 3         | 442,87        | 0,71        |
| Sopela                          | 1          | 2          | 5          | 1          | 2          | 3          | 1         | 308,90        | 0,72        |
| Sopuerta                        | 1          | 1          | 1          | 0          | 0          | 0          | 0         | 228,31        | 0,46        |
| Sukarrieta                      | 0          | 0          | 0          | 0          | 0          | 0          | 0         | 0,00          | -           |
| Trucios-Turtzioz                | 0          | 0          | 0          | 0          | 0          | 0          | 0         | 1169,59       | 0,86        |
| Ubide                           | 0          | 0          | 0          | 0          | 0          | 0          | 0         | 0,00          | -           |
| Ugao-Miraballes                 | 1          | 1          | 3          | 3          | 3          | 0          | 0         | 464,09        | 0,83        |
| Urduliz                         | 0          | 3          | 4          | 2          | 0          | 0          | 0         | 403,63        | 0,80        |
| Urduña/Orduña                   | 1          | 0          | 0          | 0          | 1          | 0          | 0         | 143,61        | 0,55        |
| Valle de Trápaga-Trapagaran     | 0          | 4          | 0          | 3          | 0          | 0          | 0         | 195,58        | 0,49        |
| Zaldibar                        | 1          | 0          | 1          | 1          | 0          | 0          | 0         | 263,85        | 0,36        |
| Zalla                           | 0          | 0          | 0          | 0          | 0          | 0          | 0         | 203,62        | 0,41        |
| Zamudio                         | 0          | 1          | 0          | 0          | 0          | 0          | 0         | 93,08         | 0,23        |
| Zaratamo                        | 1          | 1          | 0          | 0          | 0          | 0          | 0         | 182,48        | 0,27        |
| Zeanuri                         | 0          | 0          | 1          | 0          | 1          | 0          | 0         | 486,62        | 0,86        |
| Zeberio                         | 0          | 0          | 0          | 0          | 0          | 0          | 0         | 463,82        | 0,63        |
| Zierbena                        | 0          | 0          | 0          | 0          | 0          | 0          | 0         | 65,92         | 0,50        |
| Ziortza-Bolibar                 | 0          | 0          | 0          | 1          | 0          | 0          | 0         | 234,74        | -           |
| <b>BIZKAIA</b>                  | <b>120</b> | <b>309</b> | <b>331</b> | <b>280</b> | <b>250</b> | <b>114</b> | <b>82</b> | <b>305,82</b> | <b>0,66</b> |

|                          |    |    |    |    |    |    |    |         |      |
|--------------------------|----|----|----|----|----|----|----|---------|------|
| Abaltzisketa             | 0  | 0  | 0  | 0  | 0  | 0  | 0  | 0,00    | -    |
| Aduna                    | 0  | 0  | 0  | 0  | 0  | 0  | 0  | 0,00    | -    |
| Aia                      | 0  | 1  | 1  | 0  | 0  | 0  | 0  | 98,38   | 1,00 |
| Aizarnazabal             | 0  | 0  | 0  | 0  | 0  | 0  | 0  | 0,00    | 0,00 |
| Alegia                   | 0  | 0  | 0  | 0  | 0  | 0  | 0  | 0,00    | 0,00 |
| Albiztur                 | 0  | 0  | 0  | 0  | 0  | 0  | 0  | 0,00    | 0,00 |
| Alkiza                   | 0  | 0  | 0  | 0  | 0  | 0  | 0  | 0,00    | -    |
| Altzaga                  | 0  | 0  | 0  | 0  | 0  | 0  | 0  | 0,00    | -    |
| Altzo                    | 0  | 0  | 0  | 0  | 0  | 0  | 0  | 0,00    | -    |
| Amezketza                | 0  | 0  | 0  | 0  | 0  | 0  | 0  | 0,00    | 0,00 |
| Andoain                  | 0  | 2  | 3  | 1  | 4  | 1  | 0  | 248,89  | 0,46 |
| Anoeta                   | 0  | 0  | 0  | 1  | 1  | 1  | 0  | 236,74  | 0,50 |
| Antzuola                 | 0  | 0  | 0  | 0  | 0  | 1  | 0  | 279,59  | 0,60 |
| Arama                    | 0  | 0  | 0  | 0  | 0  | 1  | 1  | 2439,02 | 1,67 |
| Aretxabaleta             | 1  | 1  | 2  | 0  | 0  | 0  | 1  | 238,83  | 0,55 |
| Arrasate/Mondragón       | 1  | 3  | 1  | 4  | 3  | 1  | 0  | 285,33  | 0,50 |
| Asteasu                  | 0  | 0  | 0  | 0  | 0  | 0  | 0  | 329,38  | 0,42 |
| Astigarraga              | 1  | 0  | 2  | 2  | 0  | 0  | 0  | 240,93  | 0,63 |
| Ataun                    | 0  | 0  | 0  | 0  | 0  | 0  | 0  | 175,75  | 0,38 |
| Azkoitia                 | 3  | 1  | 2  | 1  | 3  | 1  | 0  | 234,07  | 0,78 |
| Azpeitia                 | 2  | 0  | 5  | 4  | 6  | 0  | 0  | 189,18  | 0,62 |
| Baliarrain               | 0  | 0  | 0  | 0  | 0  | 0  | 0  | 0,00    | -    |
| Beasain                  | 1  | 8  | 3  | 5  | 2  | 1  | 1  | 353,92  | 0,91 |
| Beizama                  | 0  | 0  | 0  | 0  | 0  | 0  | 0  | 0,00    | -    |
| Belauntza                | 0  | 0  | 0  | 0  | 0  | 0  | 0  | 0,00    | 0,00 |
| Berastegi                | 0  | 0  | 4  | 0  | 0  | 0  | 0  | 652,38  | 1,40 |
| Bergara                  | 1  | 0  | 2  | 3  | 3  | 0  | 1  | 229,67  | 0,65 |
| Berrobi                  | 0  | 0  | 0  | 0  | 0  | 0  | 0  | 331,67  | 0,67 |
| Bidania-Goiatz           | 0  | 0  | 0  | 1  | 0  | 0  | 0  | 186,22  | -    |
| Deba                     | 1  | 0  | 0  | 0  | 1  | 0  | 0  | 165,53  | 0,64 |
| Donostia / San Sebastián | 24 | 37 | 64 | 41 | 51 | 30 | 11 | 378,39  | 0,62 |
| Eibar                    | 5  | 2  | 4  | 3  | 3  | 1  | 0  | 279,46  | 0,52 |
| Elduain                  | 0  | 0  | 0  | 0  | 0  | 0  | 0  | 416,67  | 1,00 |
| Elgeta                   | 0  | 0  | 1  | 0  | 0  | 0  | 0  | 178,41  | 0,50 |
| Elgoibar                 | 1  | 0  | 3  | 0  | 1  | 0  | 1  | 193,25  | 0,41 |
| Errenteria               | 7  | 16 | 25 | 17 | 23 | 6  | 9  | 475,41  | 0,81 |
| Errezil                  | 0  | 0  | 0  | 0  | 0  | 0  | 0  | 0,00    | -    |
| Eskoriatza               | 0  | 0  | 0  | 2  | 1  | 0  | 0  | 121,04  | 0,33 |
| Ezkio-Itsaso             | 0  | 0  | 0  | 0  | 0  | 0  | 0  | 0,00    | 0,00 |
| Gabiria                  | 0  | 1  | 0  | 0  | 1  | 0  | 0  | 760,46  | 1,33 |
| Gaintza                  | 0  | 0  | 0  | 0  | 0  | 0  | 0  | 0,00    | -    |
| Gaztelu                  | 0  | 0  | 0  | 0  | 0  | 0  | 0  | 0,00    | -    |
| Getaria                  | 0  | 2  | 0  | 0  | 1  | 1  | 0  | 246,57  | 0,64 |

|                                 |   |   |   |   |   |   |   |         |      |
|---------------------------------|---|---|---|---|---|---|---|---------|------|
| Hernani                         | 0 | 7 | 2 | 2 | 4 | 2 | 2 | 281,72  | 0,65 |
| Hernalde                        | 0 | 0 | 0 | 0 | 0 | 0 | 0 | 0,00    | -    |
| Hondarribia                     | 5 | 5 | 3 | 2 | 3 | 4 | 0 | 293,88  | 0,63 |
| Ibarra                          | 1 | 1 | 3 | 1 | 3 | 0 | 0 | 430,73  | 0,95 |
| Idiazabal                       | 0 | 0 | 2 | 2 | 0 | 0 | 1 | 299,66  | 1,00 |
| Ikaztegieta                     | 0 | 0 | 0 | 0 | 1 | 0 | 1 | 420,17  | 0,67 |
| Irun                            | 6 | 4 | 5 | 5 | 6 | 6 | 3 | 191,67  | 0,34 |
| Irura                           | 1 | 0 | 2 | 1 | 0 | 0 | 0 | 272,18  | 1,67 |
| Itsasondo                       | 0 | 0 | 0 | 0 | 0 | 0 | 0 | 296,30  | 0,50 |
| Larraul                         | 0 | 0 | 0 | 0 | 0 | 0 | 0 | 0,00    | -    |
| Lasarte-Oria                    | 1 | 7 | 7 | 1 | 3 | 1 | 0 | 378,36  | 0,43 |
| Lazkao                          | 0 | 0 | 0 | 0 | 1 | 1 | 0 | 154,91  | 0,90 |
| Leaburu                         | 0 | 1 | 0 | 0 | 0 | 0 | 0 | 271,74  | 1,00 |
| Legazpi                         | 0 | 4 | 0 | 1 | 0 | 1 | 2 | 203,93  | 0,55 |
| Legorreta                       | 0 | 0 | 0 | 0 | 0 | 0 | 0 | 67,34   | 0,25 |
| Leintz Gatzaga                  | 0 | 0 | 0 | 0 | 0 | 0 | 0 | 0,00    | 0,00 |
| Lezo                            | 0 | 1 | 2 | 2 | 1 | 0 | 1 | 361,43  | 0,69 |
| Lizartza                        | 0 | 0 | 0 | 0 | 0 | 0 | 0 | 154,32  | 0,50 |
| Mendaro                         | 1 | 0 | 0 | 0 | 0 | 0 | 0 | 49,95   | 0,20 |
| Mutiloa                         | 0 | 0 | 0 | 0 | 0 | 0 | 0 | 0,00    | 0,00 |
| Mutriku                         | 2 | 0 | 2 | 1 | 1 | 0 | 0 | 244,64  | 0,93 |
| Oiartzun                        | 3 | 1 | 1 | 1 | 5 | 1 | 1 | 223,37  | 0,51 |
| Olaberria                       | 0 | 1 | 0 | 0 | 0 | 0 | 0 | 421,05  | 1,00 |
| Oñati                           | 1 | 2 | 2 | 1 | 3 | 1 | 0 | 246,33  | 0,43 |
| Ordizia                         | 1 | 2 | 1 | 3 | 2 | 2 | 0 | 278,41  | 1,12 |
| Orendain                        | 0 | 0 | 0 | 0 | 0 | 0 | 0 | 888,89  | 0,40 |
| Orexa                           | 0 | 0 | 0 | 0 | 0 | 0 | 0 | 0,00    | 0,00 |
| Orio                            | 1 | 1 | 1 | 0 | 0 | 0 | 0 | 147,37  | 0,39 |
| Ormaiztegi                      | 0 | 0 | 0 | 1 | 0 | 0 | 0 | 79,87   | 0,33 |
| Pasaia                          | 1 | 3 | 5 | 0 | 2 | 0 | 2 | 294,97  | 0,40 |
| Segura                          | 0 | 0 | 0 | 2 | 0 | 0 | 0 | 135,50  | -    |
| Soraluze-Placencia de las Armas | 1 | 1 | 0 | 0 | 0 | 0 | 0 | 104,22  | 1,00 |
| Tolosa                          | 0 | 1 | 9 | 2 | 5 | 1 | 0 | 350,47  | 0,56 |
| Urnieta                         | 0 | 1 | 2 | 1 | 0 | 1 | 0 | 194,43  | 0,36 |
| Urretxu                         | 1 | 0 | 0 | 0 | 1 | 1 | 0 | 277,98  | 0,40 |
| Usurbil                         | 0 | 2 | 3 | 0 | 0 | 0 | 0 | 195,25  | 0,29 |
| Villabona                       | 0 | 0 | 2 | 1 | 0 | 0 | 1 | 173,76  | 0,40 |
| Zaldibia                        | 0 | 0 | 0 | 0 | 0 | 0 | 0 | 61,12   | 1,00 |
| Zarautz                         | 4 | 1 | 1 | 4 | 3 | 0 | 0 | 172,09  | 0,56 |
| Zegama                          | 0 | 0 | 0 | 0 | 0 | 0 | 0 | 0,00    | -    |
| Zerain                          | 0 | 0 | 2 | 0 | 0 | 0 | 0 | 1433,69 | 2,00 |
| Zestoa                          | 1 | 1 | 0 | 1 | 1 | 0 | 0 | 211,58  | 0,62 |
| Zizurkil                        | 0 | 0 | 1 | 0 | 0 | 0 | 0 | 307,59  | 0,60 |

|                 |    |     |     |     |     |    |    |        |      |
|-----------------|----|-----|-----|-----|-----|----|----|--------|------|
| Zumaia          | 0  | 0   | 2   | 1   | 0   | 0  | 0  | 150,26 | 0,43 |
| Zumarraga       | 1  | 7   | 0   | 0   | 1   | 0  | 3  | 384,38 | 0,56 |
| <b>GIPUZKOA</b> | 80 | 128 | 182 | 121 | 150 | 67 | 42 | 291,42 | 0,56 |
| <b>OTROS</b>    | 4  | 7   | 13  | 10  | 9   | 4  | 4  |        |      |

\*14 eguneko tasa 100.000 biztanleko. Tasak kalkulatzeko EUSTATen Biztanleen Udal-Erroldaren Estatistikan 2021eko urtarrilaren 1erako argitaratutako biztanleria hartzen da. / Tasa de 14 días por 100.000 habitantes. Las tasas se calculan con respecto a la población publicada por EUSTAT en la Estadística Municipal de Habitantes para el 1 de enero del 2021. [https://eu.eustat.eus/bankupx/pxweb/eu/DB/-/PX\\_010154\\_cepv1\\_ep10b.px](https://eu.eustat.eus/bankupx/pxweb/eu/DB/-/PX_010154_cepv1_ep10b.px)

\*\* Inzidentzia tasen arrazoiak  $-I(D)/I(D-7)$ - gaurko 14 eguneko inzidentzia metatuaren tasa duela astebeteko 14 eguneko inzidentzia metatuaren tasarekin konparatzen du. Tasen arrazoiaren balioa 1en azpitik dagoenean inzidentzia tasak behera egin duela esan nahi du. Duela astebeteko inzidentzia tasa zero den kasuetan “-“ agertzen da. / La razón de tasas de incidencia  $-I(D)/I(D-7)$ - compara la tasa de incidencia acumulada en 14 días a fecha de hoy, con la tasa de incidencia acumulada en 14 días de hace una semana. En caso de que el valor de la ratio sea un valor por debajo de 1, significa que la incidencia ha disminuido. Cuando la tasa de incidencia de hace una semana es cero se indica con “-“.

+ Semaforoa 14 eguneko inzidentzia tasaren arabera: berdez < 60, horiz 60-99,99 bitartean, laranja 100-149,99 bitartean eta gorri >=150. / Semaforo según la tasa de incidencia acumulada en 14 días en verde <60, en amarillo entre 60-99,99, en naranja entre 100-149,99 y en rojo >= 150.

**PCR POSITIBO BERRIAK EUSKADIKO OSASUN EREMUETAN /  
NUEVOS POSITIVOS PCR EN LAS ZONAS DE SALUD DE EUSKADI**

Alfabetoz ordenatuta./ Ordenado alfabéticamente.

| OSASUN-EREMUAK/ZONAS DE SALUD | 25/07 | 26/07 | 27/07 | 28/07 | 29/07 | 30/07 | 31/07 | Tasa** | I(D)/I(D-7)** |
|-------------------------------|-------|-------|-------|-------|-------|-------|-------|--------|---------------|
| Abetxuko                      | 0     | 0     | 1     | 2     | 0     | 2     | 1     | 708,48 | 0,63          |
| Aranbizkarra I                | 4     | 6     | 8     | 6     | 4     | 3     | 2     | 635,55 | 0,74          |
| Aranbizkarra II               | 0     | 3     | 6     | 3     | 10    | 1     | 1     | 372,83 | 0,67          |
| Casco Viejo (Vitoria)         | 4     | 3     | 6     | 3     | 5     | 2     | 3     | 304,81 | 0,60          |
| Gazalbide Txagorritxu         | 3     | 3     | 3     | 4     | 1     | 2     | 1     | 397,92 | 0,52          |
| La Habana                     | 1     | 2     | 6     | 2     | 1     | 1     | 0     | 323,62 | 0,66          |
| Lakua - Arriaga               | 2     | 1     | 5     | 2     | 7     | 2     | 0     | 272,20 | 0,56          |
| Lakuabizkarra                 | 4     | 3     | 6     | 8     | 6     | 1     | 1     | 214,51 | 0,64          |
| Llanada Alavesa               | 1     | 4     | 1     | 1     | 1     | 3     | 0     | 205,86 | 0,52          |
| Montaña alavesa               | 0     | 0     | 0     | 1     | 0     | 1     | 0     | 448,83 | 0,53          |
| Norte-Villarreal              | 0     | 0     | 0     | 1     | 2     | 2     | 0     | 255,64 | 0,92          |
| Norte-Zuya                    | 0     | 3     | 1     | 1     | 0     | 1     | 0     | 270,56 | 0,58          |
| Olaguibel                     | 6     | 6     | 3     | 11    | 12    | 3     | 3     | 342,35 | 0,67          |
| Olarizu                       | 0     | 5     | 6     | 5     | 4     | 4     | 2     | 514,81 | 0,69          |
| Salburua                      | 2     | 2     | 3     | 2     | 2     | 1     | 1     | 167,30 | 0,60          |
| San Martín                    | 3     | 14    | 14    | 11    | 9     | 2     | 1     | 449,69 | 0,73          |
| Sansomendi                    | 1     | 2     | 3     | 1     | 2     | 0     | 0     | 268,24 | 0,71          |
| Valles Alaveses I             | 1     | 3     | 1     | 0     | 2     | 0     | 0     | 402,71 | 0,68          |
| Valles Alaveses II            | 0     | 0     | 0     | 0     | 2     | 1     | 0     | 495,87 | 0,75          |
| Zabalgana                     | 6     | 4     | 2     | 0     | 2     | 0     | 0     | 158,84 | 0,67          |
| Zaramaga                      | 2     | 0     | 3     | 3     | 8     | 5     | 1     | 394,63 | 0,63          |
| <b>OSI ARABA</b>              | 40    | 64    | 78    | 67    | 80    | 37    | 17    | 338,26 | 0,65          |
| Rioja                         | 1     | 3     | 4     | 0     | 1     | 2     | 1     | 209,82 | 0,59          |
| <b>OSI ARABAKO ERRIOXA</b>    | 1     | 3     | 4     | 0     | 1     | 2     | 1     | 209,82 | 0,59          |
| Desierto / Urban              | 2     | 10    | 5     | 6     | 1     | 0     | 0     | 586,12 | 0,95          |
| La Paz                        | 1     | 5     | 5     | 6     | 9     | 0     | 0     | 280,87 | 0,59          |
| Lutxana                       | 0     | 4     | 5     | 3     | 2     | 0     | 0     | 390,05 | 0,60          |
| Rontegi                       | 3     | 4     | 6     | 4     | 4     | 2     | 1     | 387,39 | 0,90          |
| San Vicente                   | 5     | 5     | 13    | 9     | 8     | 3     | 2     | 490,29 | 0,81          |
| Sestao Kueto                  | 2     | 0     | 6     | 3     | 2     | 3     | 1     | 332,45 | 0,85          |
| Sestao Markonzaga             | 1     | 5     | 6     | 2     | 7     | 1     | 2     | 255,57 | 0,63          |
| Zaballa C.S.                  | 2     | 4     | 3     | 0     | 1     | 3     | 1     | 306,35 | 0,56          |
| Zuazo                         | 6     | 10    | 8     | 6     | 5     | 0     | 1     | 422,83 | 0,95          |
| <b>OSI BARAKALDO SESTAO</b>   | 22    | 47    | 57    | 39    | 39    | 12    | 8     | 374,67 | 0,75          |
| Abadiño-Elorrio-Berriz        | 2     | 0     | 4     | 3     | 0     | 2     | 0     | 182,20 | 0,46          |
| Aiala                         | 3     | 0     | 2     | 4     | 3     | 0     | 0     | 161,39 | 0,53          |
| Amorebieta                    | 4     | 4     | 8     | 4     | 5     | 2     | 1     | 277,12 | 0,70          |
| Arratia                       | 1     | 8     | 3     | 2     | 2     | 1     | 1     | 320,16 | 0,69          |
| Arrigorriaga                  | 2     | 4     | 6     | 3     | 6     | 1     | 1     | 347,75 | 0,65          |



|                               |           |            |            |            |           |           |           |               |             |
|-------------------------------|-----------|------------|------------|------------|-----------|-----------|-----------|---------------|-------------|
| Basauri-Ariz                  | 1         | 6          | 3          | 5          | 5         | 3         | 3         | 240,57        | 0,66        |
| Basauri-Kareaga               | 1         | 2          | 3          | 3          | 1         | 0         | 0         | 202,56        | 0,54        |
| Bermeo                        | 3         | 0          | 5          | 4          | 3         | 2         | 2         | 251,22        | 0,66        |
| Durango                       | 1         | 5          | 12         | 6          | 8         | 2         | 0         | 200,21        | 0,69        |
| Etxebarri                     | 0         | 1          | 1          | 4          | 3         | 0         | 1         | 250,95        | 0,60        |
| Galdakao                      | 3         | 8          | 10         | 5          | 7         | 2         | 1         | 298,05        | 0,62        |
| Gernika                       | 0         | 5          | 2          | 4          | 6         | 2         | 5         | 281,65        | 0,80        |
| Gernikaldea                   | 1         | 1          | 1          | 1          | 0         | 0         | 0         | 157,85        | 0,36        |
| Lekeitio                      | 0         | 3          | 3          | 1          | 3         | 1         | 0         | 249,83        | 0,40        |
| Llodio                        | 3         | 3          | 3          | 3          | 3         | 3         | 6         | 233,54        | 0,82        |
| Markina - Xemein              | 1         | 3          | 0          | 3          | 5         | 0         | 0         | 571,08        | 0,76        |
| Ondarroa                      | 1         | 4          | 0          | 2          | 0         | 1         | 0         | 345,41        | 0,42        |
| <b>OSI BARRUALDE-GALDAKAO</b> | <b>27</b> | <b>57</b>  | <b>66</b>  | <b>57</b>  | <b>60</b> | <b>22</b> | <b>21</b> | <b>253,41</b> | <b>0,61</b> |
| Basurto                       | 3         | 3          | 8          | 4          | 4         | 2         | 6         | 362,66        | 0,58        |
| Begoña                        | 1         | 5          | 6          | 5          | 4         | 0         | 0         | 313,89        | 0,72        |
| Boluetza                      | 0         | 5          | 4          | 3          | 4         | 0         | 0         | 360,34        | 0,50        |
| Bombero Etxaniz               | 0         | 9          | 15         | 17         | 11        | 6         | 4         | 310,88        | 0,70        |
| Casco Viejo (Bilbao)          | 0         | 1          | 4          | 0          | 1         | 1         | 0         | 250,93        | 0,41        |
| Deusto                        | 1         | 7          | 10         | 3          | 4         | 1         | 1         | 278,64        | 0,49        |
| Gazteleku                     | 2         | 8          | 8          | 12         | 9         | 3         | 1         | 362,75        | 0,78        |
| Indautxu                      | 7         | 6          | 8          | 4          | 6         | 3         | 0         | 304,07        | 0,65        |
| Javier Sáenz de Buruaga       | 5         | 5          | 7          | 3          | 3         | 2         | 1         | 394,32        | 0,71        |
| Karmelo                       | 0         | 6          | 8          | 4          | 4         | 4         | 2         | 482,78        | 0,83        |
| La Peña                       | 0         | 4          | 1          | 0          | 0         | 0         | 0         | 166,88        | 0,50        |
| Mina del Morro                | 1         | 3          | 2          | 1          | 3         | 1         | 1         | 313,76        | 0,55        |
| Miribilla-La Merced           | 1         | 4          | 5          | 4          | 1         | 3         | 1         | 281,27        | 0,62        |
| Otxarkoaga                    | 2         | 3          | 5          | 6          | 1         | 5         | 1         | 414,79        | 1,04        |
| Rekalde                       | 3         | 8          | 4          | 6          | 12        | 4         | 2         | 298,44        | 0,63        |
| San Adrián                    | 1         | 5          | 3          | 2          | 3         | 1         | 0         | 376,76        | 0,73        |
| San Ignacio                   | 2         | 5          | 9          | 12         | 8         | 0         | 4         | 404,92        | 0,67        |
| Santutxu-Solokoetxe           | 1         | 4          | 1          | 2          | 4         | 1         | 1         | 251,75        | 0,64        |
| Txurdinaga                    | 1         | 10         | 7          | 8          | 12        | 0         | 1         | 628,03        | 0,84        |
| Zorroza                       | 2         | 2          | 3          | 1          | 3         | 1         | 2         | 356,26        | 0,63        |
| Zurbaran                      | 1         | 3          | 4          | 3          | 0         | 2         | 0         | 312,37        | 0,59        |
| <b>OSI BILBAO-BASURTO</b>     | <b>34</b> | <b>106</b> | <b>122</b> | <b>100</b> | <b>97</b> | <b>40</b> | <b>28</b> | <b>339,17</b> | <b>0,65</b> |
| Abanto-Muskiz                 | 3         | 2          | 0          | 3          | 3         | 0         | 0         | 158,81        | 0,87        |
| Balmaseda                     | 5         | 4          | 4          | 3          | 1         | 1         | 1         | 314,84        | 0,95        |
| Buenavista                    | 6         | 2          | 3          | 1          | 3         | 4         | 0         | 342,65        | 0,78        |
| Güeñes                        | 1         | 1          | 1          | 4          | 0         | 1         | 0         | 268,00        | 0,76        |
| Ortuella                      | 1         | 3          | 2          | 2          | 1         | 1         | 0         | 295,05        | 0,66        |
| Portugalete - Centro          | 2         | 2          | 1          | 5          | 1         | 2         | 0         | 195,54        | 0,53        |
| Portugalete-Repelega          | 1         | 8          | 6          | 5          | 3         | 1         | 0         | 272,59        | 0,61        |
| Santurtzi-Centro-Mamariga     | 2         | 14         | 8          | 8          | 2         | 2         | 2         | 454,65        | 0,70        |
| Santurtzi Kabieztes           | 3         | 7          | 7          | 11         | 7         | 4         | 1         | 349,84        | 0,66        |

|  |    |    |    |    |    |    |    |        |      |
|--|----|----|----|----|----|----|----|--------|------|
| Trapagaran                                   | 0  | 4  | 0  | 3  | 0  | 0  | 0  | 184,52 | 0,50 |
| Zalla  | 1  | 1  | 1  | 0  | 0  | 0  | 0  | 195,91 | 0,43 |
| <b>OSI EZKERRALDEA<br/>ENKARTERRI CRUCES</b> | 25 | 48 | 33 | 45 | 21 | 16 | 4  | 283,00 | 0,66 |
| Alango                                       | 0  | 4  | 2  | 2  | 3  | 0  | 0  | 147,40 | 0,53 |
| Algorta                                      | 2  | 9  | 9  | 6  | 8  | 5  | 6  | 286,51 | 0,75 |
| Astrabudua                                   | 1  | 2  | 0  | 1  | 0  | 1  | 2  | 171,76 | 0,78 |
| Erandio                                      | 1  | 8  | 4  | 2  | 0  | 2  | 1  | 234,09 | 0,60 |
| Gorliz - Plentzia                            | 3  | 2  | 4  | 4  | 4  | 2  | 1  | 393,44 | 0,87 |
| Las Arenas                                   | 3  | 5  | 6  | 4  | 5  | 6  | 3  | 244,11 | 0,51 |
| Leioa  | 0  | 2  | 9  | 6  | 3  | 3  | 2  | 236,00 | 0,58 |
| Mungia                                       | 1  | 7  | 6  | 3  | 3  | 1  | 3  | 214,74 | 0,54 |
| Sopela                                       | 2  | 6  | 12 | 5  | 3  | 3  | 2  | 306,01 | 0,76 |
| Txorierrri                                   | 2  | 6  | 2  | 5  | 2  | 1  | 3  | 338,21 | 0,66 |
| <b>OSI URIBE</b>                             | 15 | 51 | 54 | 38 | 31 | 24 | 23 | 256,85 | 0,64 |
| Arrasate                                     | 1  | 3  | 3  | 4  | 3  | 2  | 0  | 254,73 | 0,50 |
| Bergara                                      | 1  | 0  | 3  | 3  | 3  | 1  | 1  | 226,47 | 0,62 |
| Oñati  | 1  | 2  | 2  | 1  | 3  | 0  | 0  | 220,62 | 0,41 |
| Valle de Leniz                               | 1  | 1  | 2  | 2  | 1  | 0  | 1  | 183,57 | 0,48 |
| <b>OSI ALTO DEBA</b>                         | 4  | 6  | 10 | 10 | 10 | 3  | 2  | 228,73 | 0,50 |
| Dumboa                                       | 3  | 3  | 2  | 1  | 0  | 2  | 1  | 198,76 | 0,41 |
| Hondarribia                                  | 5  | 5  | 3  | 2  | 3  | 4  | 0  | 274,02 | 0,62 |
| Irun - Centro                                | 3  | 1  | 3  | 4  | 6  | 4  | 1  | 156,87 | 0,29 |
| <b>OSI BIDASOA</b>                           | 11 | 9  | 8  | 7  | 9  | 10 | 2  | 195,79 | 0,39 |
| Deba   | 2  | 0  | 2  | 1  | 2  | 0  | 0  | 195,69 | 0,78 |
| Eibar  | 3  | 1  | 1  | 1  | 2  | 0  | 0  | 215,45 | 0,48 |
| Elgoibar                                     | 4  | 0  | 3  | 0  | 1  | 0  | 1  | 148,49 | 0,43 |
| Ermua  | 1  | 1  | 1  | 4  | 4  | 0  | 1  | 179,81 | 0,78 |
| Torrekua                                     | 2  | 1  | 3  | 2  | 1  | 1  | 0  | 326,53 | 0,57 |
| <b>OSI DEBABARRENA</b>                       | 12 | 3  | 10 | 8  | 10 | 1  | 2  | 202,79 | 0,56 |
| Aiete  | 1  | 5  | 3  | 2  | 3  | 1  | 1  | 377,03 | 0,46 |
| Alza-Roteta                                  | 1  | 1  | 3  | 1  | 4  | 0  | 1  | 244,96 | 0,53 |
| Amara Berri                                  | 5  | 11 | 19 | 11 | 11 | 11 | 1  | 504,57 | 0,71 |
| Amara Centro                                 | 3  | 3  | 8  | 3  | 4  | 1  | 0  | 492,10 | 0,74 |
| Beraun - Errenteria                          | 3  | 12 | 6  | 5  | 6  | 1  | 2  | 401,00 | 0,73 |
| Bidebieta                                    | 0  | 0  | 2  | 1  | 2  | 1  | 2  | 430,14 | 0,69 |
| Egia   | 3  | 3  | 3  | 3  | 1  | 3  | 0  | 257,00 | 0,55 |
| Gros   | 5  | 5  | 16 | 6  | 6  | 3  | 3  | 314,06 | 0,57 |
| Hernani - Urnieta -<br>Astigarraga           | 1  | 8  | 6  | 5  | 4  | 3  | 2  | 253,74 | 0,58 |
| Intxaurrenondo                               | 1  | 0  | 1  | 1  | 5  | 1  | 0  | 245,36 | 0,53 |
| Iztietia - Errenteria                        | 4  | 4  | 19 | 12 | 16 | 5  | 7  | 482,68 | 0,85 |
| Lasarte - Usurbil                            | 1  | 8  | 12 | 1  | 3  | 1  | 0  | 323,42 | 0,41 |
| Lezo-San Juan                                | 0  | 2  | 3  | 2  | 3  | 0  | 1  | 421,64 | 0,60 |
| Loiola                                       | 1  | 1  | 2  | 0  | 1  | 0  | 0  | 286,18 | 0,51 |

|                               |    |    |     |    |    |    |    |        |      |
|-------------------------------|----|----|-----|----|----|----|----|--------|------|
| Oiartzun                      | 3  | 1  | 1   | 1  | 5  | 1  | 1  | 218,17 | 0,51 |
| Ondarreta                     | 1  | 2  | 3   | 10 | 12 | 5  | 3  | 334,86 | 0,66 |
| Parte Vieja                   | 2  | 4  | 2   | 2  | 0  | 3  | 0  | 267,34 | 0,64 |
| Pasai Antxo                   | 0  | 3  | 1   | 0  | 1  | 0  | 1  | 356,51 | 0,38 |
| Pasajes San Pedro             | 1  | 0  | 4   | 1  | 0  | 1  | 1  | 169,44 | 0,40 |
| Zarautz – Orio - Aia          | 5  | 4  | 4   | 4  | 4  | 0  | 0  | 169,78 | 0,56 |
| Zumaia - Zestoa - Getaria     | 1  | 3  | 2   | 2  | 1  | 1  | 0  | 170,46 | 0,48 |
| <b>OSI DONOSTIALDEA</b>       | 42 | 80 | 120 | 73 | 92 | 42 | 26 | 320,25 | 0,59 |
| Azkoitia                      | 3  | 1  | 2   | 1  | 3  | 1  | 0  | 225,08 | 0,77 |
| Azpeitia                      | 2  | 0  | 5   | 4  | 6  | 0  | 0  | 173,70 | 0,62 |
| Beasain                       | 1  | 8  | 7   | 10 | 2  | 1  | 2  | 282,44 | 0,94 |
| Lazkao                        | 0  | 2  | 0   | 0  | 0  | 1  | 0  | 174,97 | 0,75 |
| Legazpi                       | 0  | 4  | 0   | 1  | 1  | 1  | 1  | 194,22 | 0,55 |
| Ordizia                       | 1  | 1  | 1   | 3  | 2  | 3  | 1  | 254,58 | 1,06 |
| Zumarraga                     | 2  | 8  | 0   | 0  | 3  | 1  | 4  | 333,64 | 0,51 |
| <b>OSI GOIERRI-ALTO UROLA</b> | 9  | 24 | 15  | 19 | 17 | 8  | 8  | 246,55 | 0,70 |
| Alegia                        | 0  | 0  | 1   | 1  | 2  | 0  | 1  | 119,14 | 0,32 |
| Andoain                       | 0  | 2  | 3   | 1  | 5  | 1  | 0  | 247,07 | 0,47 |
| Ibarra                        | 1  | 3  | 7   | 1  | 3  | 0  | 0  | 395,36 | 0,89 |
| Tolosa                        | 0  | 0  | 8   | 2  | 4  | 1  | 0  | 321,82 | 0,54 |
| Villabona                     | 1  | 0  | 5   | 3  | 1  | 1  | 1  | 212,91 | 0,52 |
| <b>OSI TOLOSALDEA</b>         | 2  | 5  | 24  | 8  | 15 | 3  | 2  | 266,77 | 0,54 |
| <b>Otros</b>                  | 6  | 10 | 13  | 11 | 11 | 8  | 6  |        |      |

\*14 eguneko tasa 100.000 biztanleko/ Tasa de 14 días por 100.000 habitantes.

\*\* Inzidentzia tasen arrazoiak  $-I(D)/I(D-7)$ - gaurko 14 eguneko inzidentzia metatuaren tasa duela astebeteko 14 eguneko inzidentzia metatuaren tasarekin konparatzen du. Tasen arrazoiaren balioa 1en azpitik dagoenean inzidentzia tasak behera egin duela esan nahi du. Duela astebeteko inzidentzia tasa zero den kasuetan “-“ agertzen da. / La razón de tasas de incidencia  $-I(D)/I(D-7)$ - compara la tasa de incidencia acumulada en 14 días a fecha de hoy, con la incidencia acumulada en 14 días de hace una semana. En caso de que el valor de la ratio sea un valor por debajo de 1, significa que la incidencia ha disminuido. Cuando la tasa de incidencia de hace una semana es cero se indica con “-“.

+ Semaforoa 14 eguneko inzidentzia tasaren arabera: berdez < 60, horiz 60-99,99 bitartean, laranja 100-149,99 bitartean eta gorri >=150. / Semaforo según la tasa de incidencia acumulada en 14 días: en verde <60, en amarillo entre 60-99,99, en naranja entre 100-149,99 y en rojo >= 150.