

KORONABIRUSAREN EGOERA EPIDEMIOLOGIKOA EUSKADIN (COVID-19) 2021EKO EKAINAREN 27RA ARTE METATUTAKO DATUAK

SITUACIÓN EPIDEMIOLÓGICA DEL CORONAVIRUS (COVID-19) EN EUSKADI DATOS ACUMULADOS HASTA EL 27 DE JUNIO DE 2021

Osasun Sailburuordetza / Viceconsejería de Salud
COVID Informazio Zerbitzua / Servicio de Información COVID

OPEN DATA:

Informe honetan argitaratzen diren datu guztiak hurrengo webgunean dituzue eskuragarri. / Todos los datos publicados en este informe están disponibles en la siguiente página web.

<https://opendata.euskadi.eus/catalogo/-/evolucion-del-coronavirus-covid-19-en-euskadi/>

TXOSTENEAN ORAIN ARTE ARAZTU EDO ZUZENDU DIREN AKATSAK ERRORES DEPURADOS O CORREGIDOS HASTA LA FECHA EN EL INFORME

Txosten honen informazioa etengabe berrikusten eta arazten ari da. Baliteke, gardentasunaren mesedetan, akats puntualen bat egotea, gerora zuzenduko dena.

La información de este informe está continuamente siendo revisada y depurada. En aras de la transparencia puede que haya algún error puntual que se corregirá posteriormente.

ARAZTU EDO ZUZENDU DIREN AKATSAK	ERRORES DEPURADOS O CORREGIDOS
Egunero desadostasun txikiak zuzentzen dira bizilekuaren eta testa eskatzen den lurralde historikoaren artean.	Cada día se corrigen pequeñas discrepancias entre el lugar de residencia y el territorio histórico desde donde se solicita el test.

KORONABIRUSAREN EGOERA EPIDEMIOLOGIKOA EUSKADIN (COVID-19) SITUACIÓN EPIDEMIOLÓGICA DEL CORONAVIRUS (COVID-19) EN EUSKADI

Aste osoko datuak ekainare 21tik ekainaren 27rako astea /
Datos semanales - Semana del 21 de mayo al 27 de junio



PCR testak, antigeno testak, test azkarrak eta aztertutako pertsona bakarrak ^(1,2)
Test PCRs, test de antígenos y personas únicas analizadas ^(1,2)

2.765.886(+23.027)

PCR guztira
PCR totales

696.437(+14.933)

Antigeno testak guztira
Total de test de antígeno

1.239.603

Pertsona bakarrak guztira
Personas únicas totales



PCR bidez aztertutako pertsona bakarrak eta milioi bat biztanleko PCR-dun kopurua⁽²⁾
Personas únicas analizadas con test PCR y personas con PCR por millón de habitantes⁽²⁾

1.122.352

PCR-dun pertsona
bakarrak
Personas únicas con
PCR

516.066

Antigeno testdun
persona bakarrak
Personas únicas con
test de antígeno

563.530

Milioi bat biztanleko
test diagnostiko kopurua
Personas con test diagnóstico
por millón de habitantes



Positibo eman duten pertsonak
Personas que han dado positivo

141.029 (+585)

PCR kasu positiboak
Casos positivos PCR

63.531 (+509)

Antigeno bidez
baieztatutako kasuak
Casos positivos
detectados por Antígeno

7.730 (+0)

Serologia bidez
baieztatutako kasuak
Casos positivos
detectados por serología

212.290

Kasu positiboak
guztira
Casos positivos
totales



PCR edo antigeno testa positibo eman duten pertsonak lurralde historikoaren arabera
Personas que han dado positivo en test PCR o antígenos por Territorio Histórico

28.592 (+137)

Araban
kasu positiboak
Casos positivos
en Álava

101.647 (+532)

Bizkaian
kasu positiboak
Casos positivos
en Bizkaia

68.441 (+391)

Gipuzkoan
kasu positiboak
Casos positivos
en Gipuzkoa

5.880(+34)

Beste
kasu positiboak
Otros
casos positivos



Hildako kasu positiboak ⁽³⁾
Casos positivos fallecidos ⁽³⁾

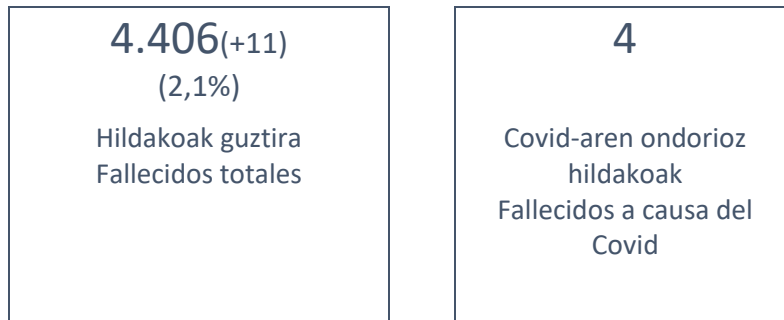

(1) Txosten honek 2021ekok ekainare 27ra arteko datu metatuak eskanintzen ditu eta ekainaren 21eko txostenean eskainitako datuekin konparatuz izandako gorakada (7 egunetan).

(1) Este informe muestra los datos acumulados hasta el 27 de junio de 2021 y el incremento observado en comparación con los datos publicados del 21 de junio (en 7 días).

(2) Se ha revisado el dato de "personas únicas con prueba diagnóstica" así como el de "test diagnóstico por millón de habitantes" tras un análisis de posibles duplicidades a la hora de codificar y extraer la información.

(2) "Proba diagnostikoa duten pertsona bakarren" datua eta "milioi bat biztanleko test diagnostikoen" datua berrikusi egin dira, informazioa kodetzeko eta ateratzeko orduan egon daitezkeen bikoiztasunak aztertu ondoren.

(3) Test positibodunen azken bi hilabeteetako heriotzak hartzen dira kontutan.

(3) Se incluyen fallecimientos de personas con test positivo en los últimos dos meses.

Osakidetzan eta EAEko laborategi pribatuetako kasu positibo berriak/ Número de casos positivos nuevos en Osakidetza y laboratorios privados de la CAV

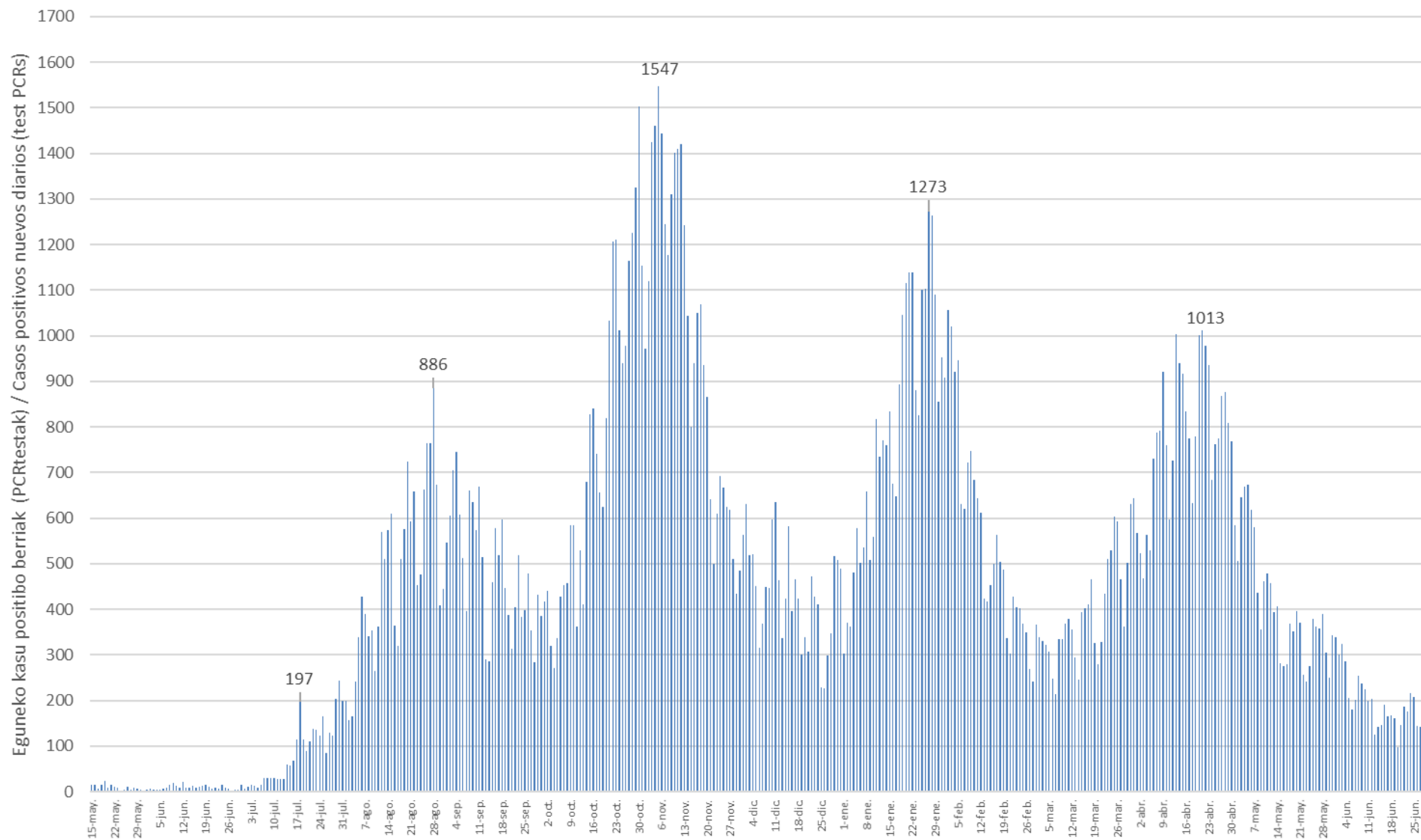

14 eguneko 100.000 biztanleko intzidentzia metatua Euskadin (PCR eta antigeno testak) /
Incidencia acumulada 14 días en Euskadi x 100.000 habitantes (tests PCR y de antígeno)

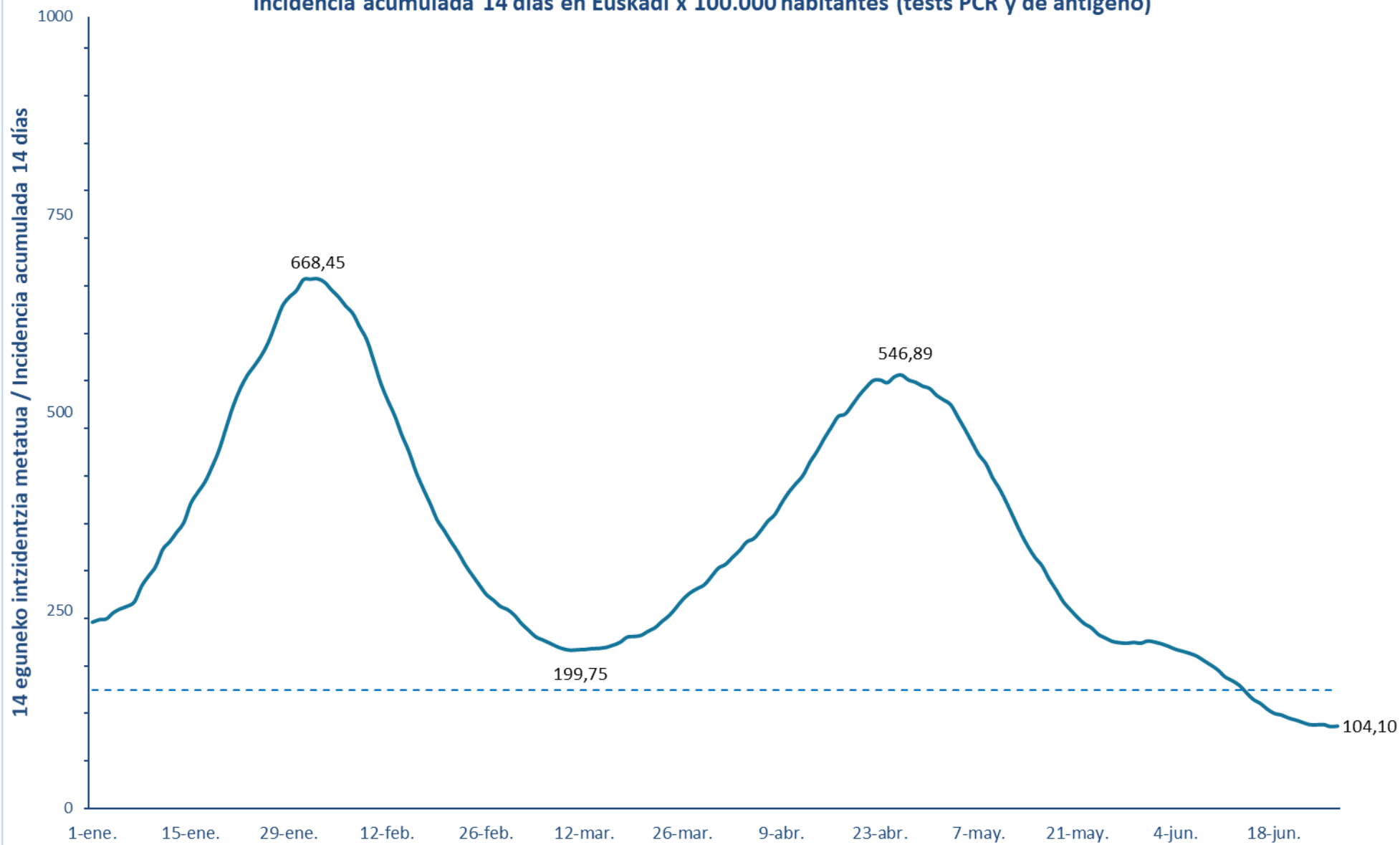

7 eguneko 100.000 biztanleko intzidentzia metatua Euskadin (PCR eta antigeno testak) /
Incidencia acumulada 7 días en Euskadi x 100.000 habitantes (tests PCR y de antigeno)

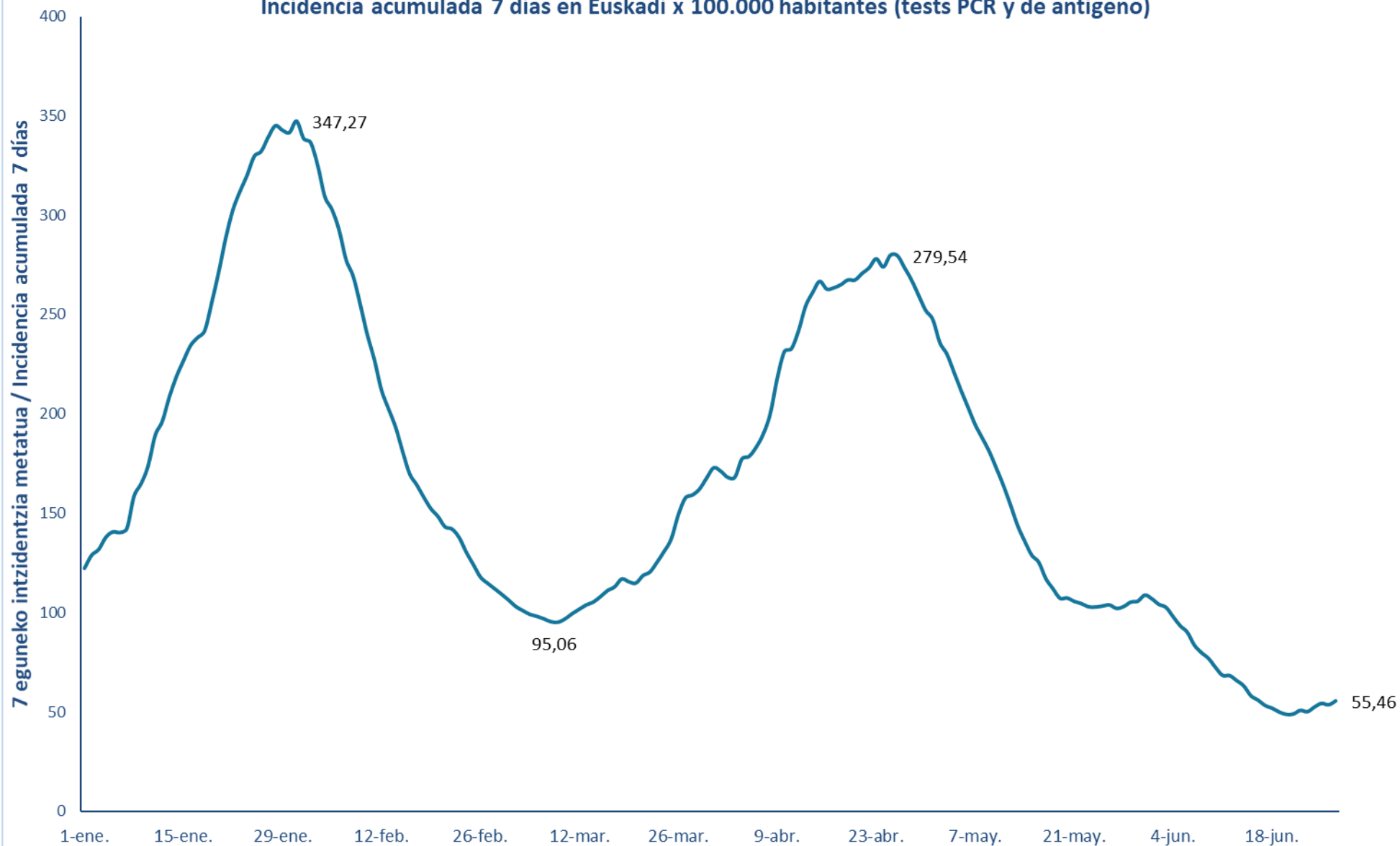

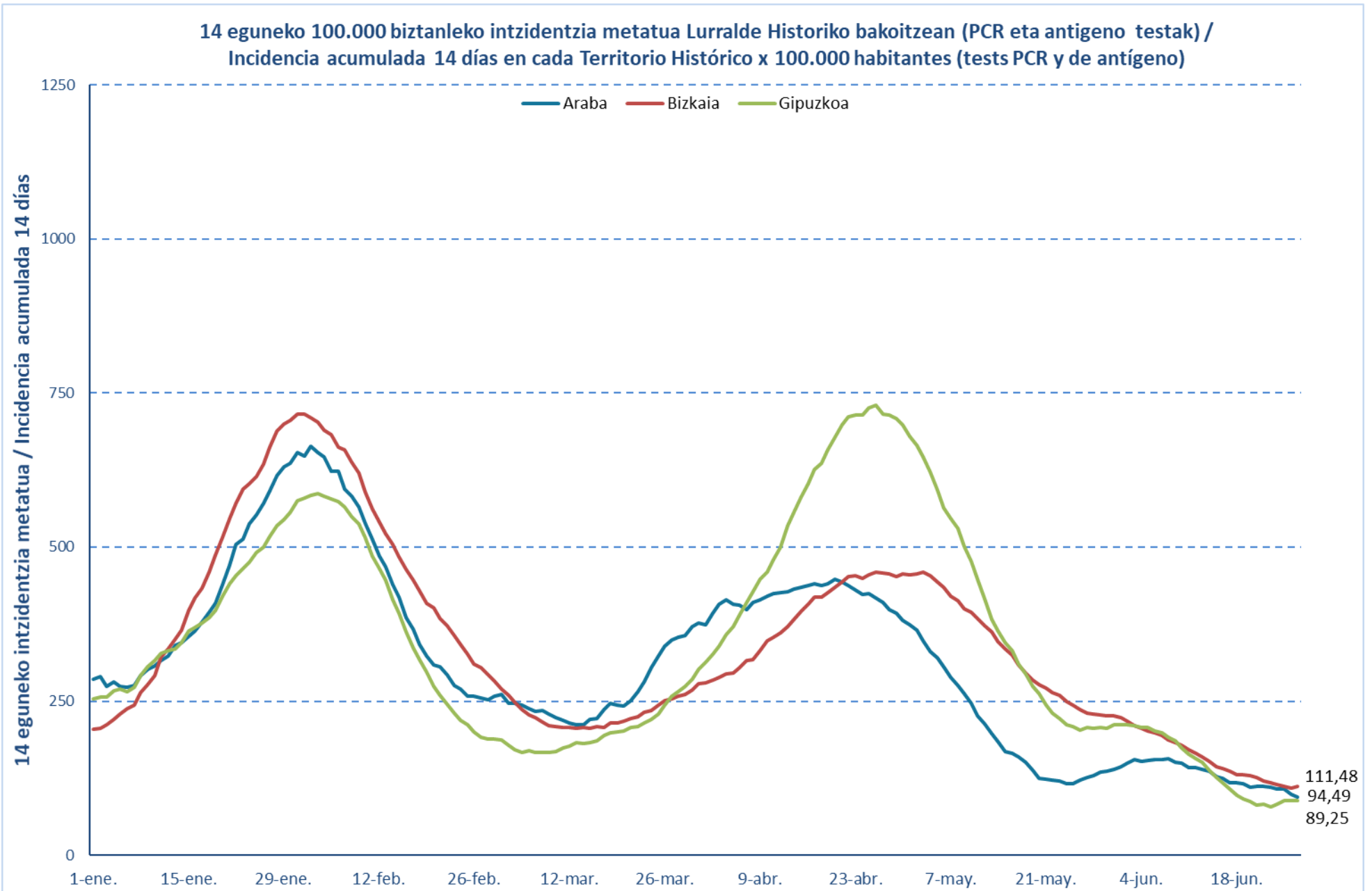

**Kasu positibo berriak Euskadin testaren egiaztapen dataren arabera /
Casos positivos nuevos en Euskadi por fecha de validación del test
(PCR eta Antigeno testak / test PCR y Antígenos)**

Martxoa/ Marzo	Kasuak/ Casos	Apirila/ Abril	Kasuak/ Casos	Maiatza/ Mayo	Kasuak/ Casos	Ekaina/ Junio	Kasuak/ Casos
1-mar.	366	1-abr.	567	1-may.	585	1-jun.	338
2-mar.	340	2-abr.	524	2-may.	506	2-jun.	301
3-mar.	331	3-abr.	468	3-may.	646	3-jun.	325
4-mar.	323	4-abr.	564	4-may.	670	4-jun.	287
5-mar.	307	5-abr.	529	5-may.	673	5-jun.	205
6-mar.	247	6-abr.	731	6-may.	619	6-jun.	181
7-mar.	214	7-abr.	788	7-may.	580	7-jun.	201
8-mar.	334	8-abr.	792	8-may.	436	8-jun.	254
9-mar.	335	9-abr.	920	9-may.	356	9-jun.	238
10-mar.	369	10-abr.	761	10-may.	461	10-jun.	224
11-mar.	380	11-abr.	598	11-may.	479	11-jun.	199
12-mar.	356	12-abr.	726	12-may.	457	12-jun.	203
13-mar.	295	13-abr.	1003	13-may.	393	13-jun.	125
14-mar.	246	14-abr.	940	14-may.	407	14-jun.	142
15-mar.	394	15-abr.	916	15-may.	281	15-jun.	146
16-mar.	402	16-abr.	835	16-may.	276	16-jun.	190
17-mar.	410	17-abr.	775	17-may.	280	17-jun.	165
18-mar.	466	18-abr.	633	18-may.	368	18-jun.	168
19-mar.	326	19-abr.	779	19-may.	351	19-jun.	161
20-mar.	280	20-abr.	1002	20-may.	396	20-jun.	98
21-mar.	329	21-abr.	1013	21-may.	370	21-jun.	146
22-mar.	435	22-abr.	978	22-may.	257	22-jun.	187
23-mar.	510	23-abr.	935	23-may.	241	23-jun.	175
24-mar.	529	24-abr.	685	24-may.	276	24-jun.	217
25-mar.	604	25-abr.	762	25-may.	379	25-jun.	208
26-mar.	592	26-abr.	774	26-may.	363	26-jun.	145
27-mar.	467	27-abr.	869	27-may.	358	27-jun.	142
28-mar.	362	28-abr.	876	28-may.	390		
29-mar.	501	29-abr.	808	29-may.	306		
30-mar.	631	30-abr.	769	30-may.	251		
31-mar.	643						

**14 eguneko 100.000 biztanleko intzidentzia metatua Euskadin /
 Incidencia acumulada 14 días en Euskadi x 100.000 habitantes
 (PCR eta Antigeno testak / test PCR y Antígenos)**

Martxoa/ Marzo	Intzidentzia/ Incidencia	Apirila/ Abril	Intzidentzia/ Incidencia	Maiatza/ Mayo	Intzidentzia/ Incidencia	Ekaina/ Junio	Intzidentzia/ Incidencia
1-mar.	251,08	1-abr.	308,04	1-may.	521,34	1-jun.	210,03
2-mar.	243,85	2-abr.	317,04	2-may.	515,57	2-jun.	207,75
3-mar.	233,30	3-abr.	325,59	3-may.	509,52	3-jun.	204,53
4-mar.	225,03	4-abr.	336,27	4-may.	494,43	4-jun.	200,75
5-mar.	216,85	5-abr.	340,54	5-may.	478,97	5-jun.	198,39
6-mar.	212,76	6-abr.	350,59	6-may.	462,65	6-jun.	195,66
7-mar.	208,71	7-abr.	362,37	7-may.	446,51	7-jun.	192,25
8-mar.	204,44	8-abr.	370,91	8-may.	435,19	8-jun.	186,57
9-mar.	201,25	9-abr.	385,82	9-may.	416,74	9-jun.	180,89
10-mar.	199,75	10-abr.	399,19	10-may.	402,51	10-jun.	174,80
11-mar.	200,30	11-abr.	409,92	11-may.	384,78	11-jun.	166,11
12-mar.	200,62	12-abr.	420,15	12-may.	365,73	12-jun.	161,43
13-mar.	201,80	13-abr.	437,06	13-may.	346,86	13-jun.	155,70
14-mar.	201,98	14-abr.	450,56	14-may.	330,41	14-jun.	146,52
15-mar.	203,25	15-abr.	466,42	15-may.	316,59	15-jun.	137,79
16-mar.	206,07	16-abr.	480,56	16-may.	306,13	16-jun.	132,74
17-mar.	209,66	17-abr.	494,52	17-may.	289,49	17-jun.	125,47
18-mar.	216,16	18-abr.	497,66	18-may.	275,76	18-jun.	120,06
19-mar.	217,03	19-abr.	509,02	19-may.	261,13	19-jun.	118,06
20-mar.	218,53	20-abr.	521,34	20-may.	250,99	20-jun.	114,29
21-mar.	223,76	21-abr.	531,57	21-may.	241,44	21-jun.	111,79
22-mar.	228,35	22-abr.	540,03	22-may.	233,30	22-jun.	108,74
23-mar.	236,30	23-abr.	540,71	23-may.	228,08	23-jun.	105,88
24-mar.	243,58	24-abr.	537,25	24-may.	219,67	24-jun.	105,56
25-mar.	253,76	25-abr.	544,71	25-may.	215,12	25-jun.	105,97
26-mar.	264,49	26-abr.	546,89	26-may.	210,85	26-jun.	103,33
27-mar.	272,31	27-abr.	540,80	27-may.	209,25	27-jun.	104,10
28-mar.	277,58	28-abr.	537,89	28-may.	208,48		
29-mar.	282,45	29-abr.	532,98	29-may.	209,62		
30-mar.	292,86	30-abr.	529,98	30-may.	208,48		
31-mar.	303,45						

**7 eguneko 100.000 biztanleko intzidentzia metatua Euskadin /
 Incidencia acumulada 7 días en Euskadi x 100.000 habitantes
 (PCR eta Antigeno testak / test PCR y Antigenos)**

Martxoa/ Marzo	Intzidentzia/ Incidencia	Apirila/ Abril	Intzidentzia/ Incidencia	Maiatza/ Mayo	Intzidentzia/ Incidencia	Ekaina/ Junio	Intzidentzia/ Incidencia
1-mar.	109,15	1-abr.	171,07	1-may.	247,44	1-jun.	106,83
2-mar.	106,20	2-abr.	167,98	2-may.	235,80	2-jun.	104,01
3-mar.	102,97	3-abr.	168,02	3-may.	229,98	3-jun.	102,51
4-mar.	100,92	4-abr.	177,21	4-may.	220,94	4-jun.	97,83
5-mar.	99,01	5-abr.	178,48	5-may.	211,71	5-jun.	93,24
6-mar.	98,01	6-abr.	183,02	6-may.	203,12	6-jun.	90,06
7-mar.	96,74	7-abr.	189,62	7-may.	194,53	7-jun.	83,56
8-mar.	95,29	8-abr.	199,84	8-may.	187,75	8-jun.	79,74
9-mar.	95,06	9-abr.	217,85	9-may.	180,93	9-jun.	76,87
10-mar.	96,79	10-abr.	231,17	10-may.	172,52	10-jun.	72,28
11-mar.	99,38	11-abr.	232,71	11-may.	163,84	11-jun.	68,28
12-mar.	101,60	12-abr.	241,67	12-may.	154,02	12-jun.	68,19
13-mar.	103,79	13-abr.	254,03	13-may.	143,75	13-jun.	65,64
14-mar.	105,24	14-abr.	260,94	14-may.	135,88	14-jun.	62,96
15-mar.	107,97	15-abr.	266,58	15-may.	128,84	15-jun.	58,05
16-mar.	111,01	16-abr.	262,72	16-may.	125,20	16-jun.	55,87
17-mar.	112,88	17-abr.	263,35	17-may.	116,97	17-jun.	53,19
18-mar.	116,79	18-abr.	264,94	18-may.	111,92	18-jun.	51,78
19-mar.	115,42	19-abr.	267,35	19-may.	107,10	19-jun.	49,87
20-mar.	114,74	20-abr.	267,31	20-may.	107,24	20-jun.	48,64
21-mar.	118,52	21-abr.	270,63	21-may.	105,56	21-jun.	48,82
22-mar.	120,38	22-abr.	273,45	22-may.	104,47	22-jun.	50,69
23-mar.	125,29	23-abr.	277,99	23-may.	102,88	23-jun.	50,01
24-mar.	130,70	24-abr.	273,90	24-may.	102,70	24-jun.	52,37
25-mar.	136,97	25-abr.	279,76	25-may.	103,20	25-jun.	54,19
26-mar.	149,07	26-abr.	279,54	26-may.	103,74	26-jun.	53,46
27-mar.	157,57	27-abr.	273,49	27-may.	102,01	27-jun.	55,46
28-mar.	159,07	28-abr.	267,26	28-may.	102,92		
29-mar.	162,07	29-abr.	259,53	29-may.	105,15		
30-mar.	167,57	30-abr.	251,99	30-may.	105,60		
31-mar.	172,75						

Baliabide asistentzialak / Recursos asistenciales

Azken 7 egunetan Osakidetzan izandako ospitaleratze berrien batzbestekoa /
Media de nuevos ingresos hospitalarios en Osakidetza en los últimos 7 días

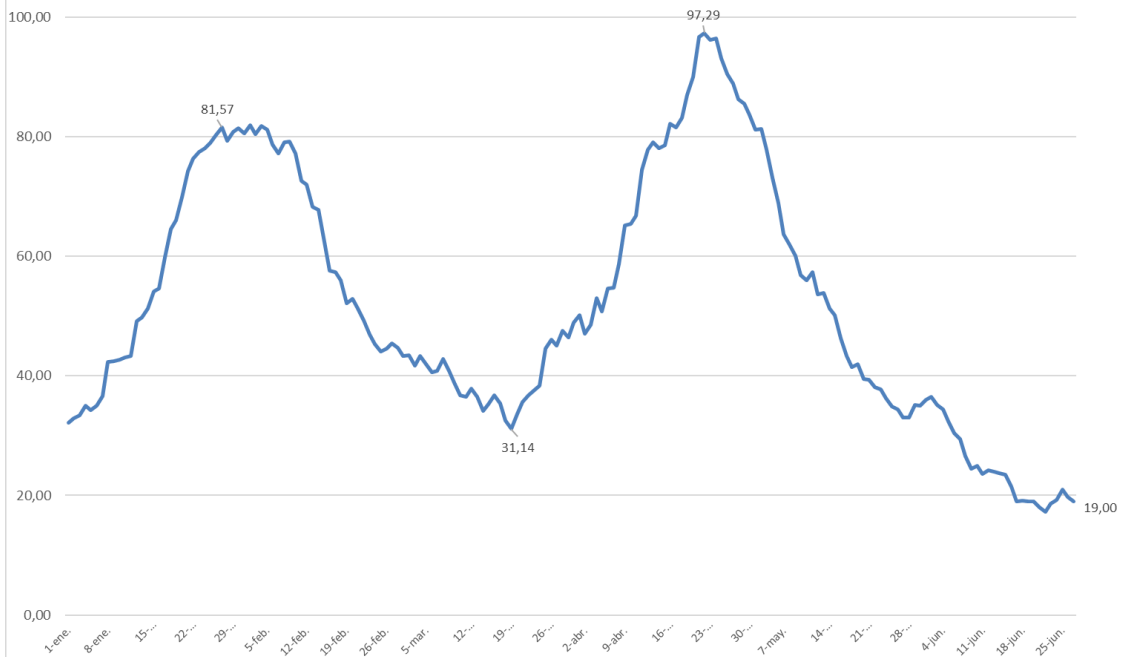

Osakidetzan ZIU n dauden pertsonen kopurua /
Número de personas que permanecen en UCI en Osakidetza



*ZIU COVIDagatik ingesatutako persona kopurua jakinarazteko modua 2020ko uztailaren 15ean aldatu zen. / La forma de notificar el número de ingresados en UCI por COVID fue modificado el 15 de Julio de 2020.

KASU POSITIBOEN ANALISIA / ANÁLISIS DE CASOS POSITIVOS

	POSITIBOAK /POSITIVOS	%
Gizonak /Hombres	101.547	47,8%
Emakumeak / Mujeres	110.692	52,2%
No consta	51	0,0%

Adina Edad	Kasu positiboak Positivos	Biztanleria Población 2020	100.000 biztanleko tasa Tasa por 100.000 habitantes	Kasuen guztien gaineko % % sobre el total de los casos
0 - 9	15.488	190.667	8.123,1	7,3%
10 - 19	25.330	210.862	12.012,6	11,9%
20 - 29	24.810	199.866	12.413,3	11,7%
30 - 39	26.098	258.272	10.104,9	12,3%
40 - 49	35.573	358.698	9.917,3	16,8%
50 - 59	32.764	336.769	9.728,9	15,4%
60 - 69	20.533	277.319	7.404,1	9,7%
70 - 79	13.324	210.914	6.317,3	6,3%
80 - 89	10.512	124.844	8.420,1	5,0%
Más de 90 edo gehiago	4.512	31.500	14.323,8	2,1%
No consta	3.346			1,6%

HILGARRITASUNA / LETALIDAD

Adina Edad	Positiboak Positivos(*)	Hildakoak Fallecidos(**)	Hilgarritasuna Letalidad
0 - 9	15.488	1	0,0%
10 - 19	25.330	0	0,0%
20 - 29	24.810	3	0,0%
30 - 39	26.098	12	0,0%
40 - 49	35.573	40	0,1%
50 - 59	32.764	104	0,3%
60 - 69	20.533	350	1,7%
70 - 79	13.324	841	6,3%
80 - 89	10.512	1.801	17,1%
Más de 90 edo gehiago	4.512	1.220	27,0%
GUZTIRA / TOTAL	212.290	4.406	2,1%

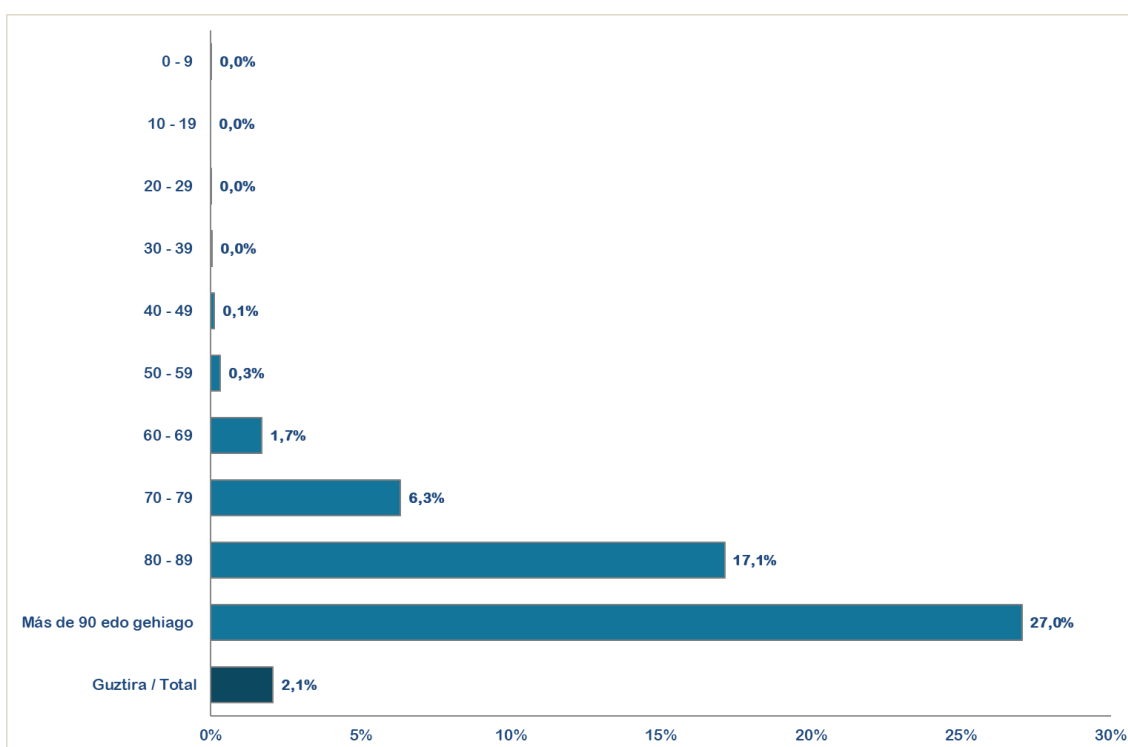

(*) Hildakoen kopurua agian ez dator bat egunen batean ospitaleetatik eta egoitzetatik datozen datuekin, bi informazio-sistemen artean dekalaje bat dagoelako, eta dekalaje hori hurrengo egunetan zuzenduko da.

(*) El número de fallecidos puede que algún día no coincida con los datos que provienen de los hospitales y residencias porque existe un decaje entre ambos sistemas de información que se corregirá en días posteriores.

(**) Test positibodunen azken bi hilabeteetako heriotzak hartzen dira kontutan.

(**) Se incluyen fallecimientos de personas con test positivas en los últimos dos meses.

ASTEKO OSPITALERTZE BERRIAK ADIN TARTEKA / INGRESOS NUEVOS SEMANALES POR GRUPOS DE EDAD

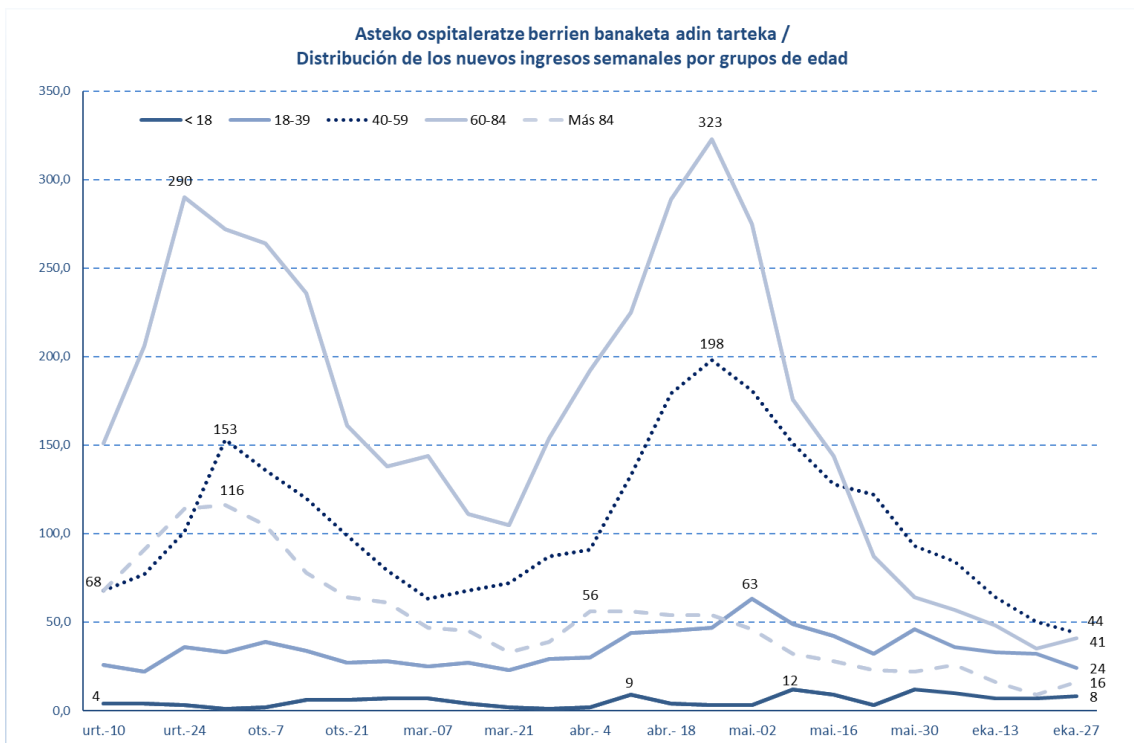
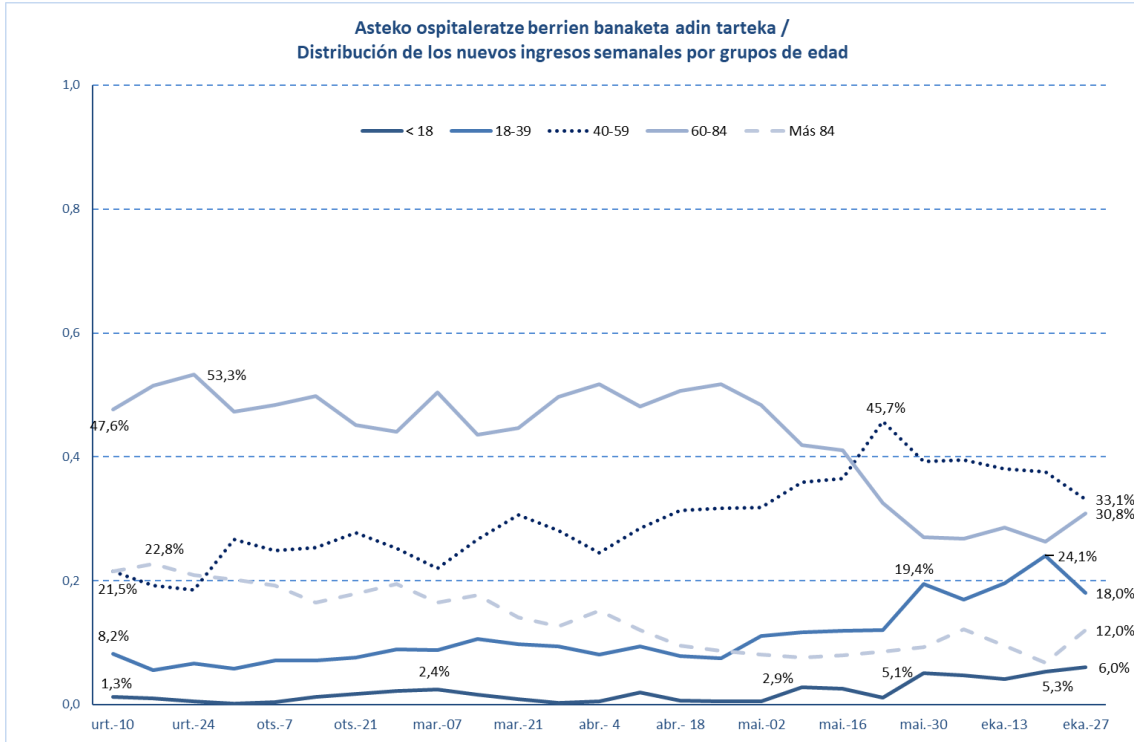

**POSITIBO GUZTIAK EUSKADIKO LURRALDE HISTORIKOEN ARABERA /
 POSITIVOS TOTALES POR TERRITORIO HISTÓRICO**

	POSITIBOAK /POSITIVOS	%
Araba	30.687	14,46%
Bizkaia	105.945	49,91%
Gipuzkoa	69.611	32,79%
Otros	6.047	2,85%

POSITIBO GUZTIAK EUSKADIKO UDALERRIETAN / POSITIVOS TOTALES EN LOS MUNICIPIOS DE EUSKADI

Udalerría / Municipio	Positiboak/ Positivos	Biztanleak/ Población	Tasa 100.000 biztanleko/ Tasa por 100.000 habitantes
ABADIÑO	574	7754	7402,6
ABANTO Y CIERVANA-ABANTO ZIERB	748	9501	7872,9
ADUNA	41	483	8488,6
SALVATIERRA/AGURAIN	474	5353	8854,8
AIA	206	1985	10377,8
AIZARNAZABAL	126	769	16384,9
AJANGIZ	25	440	5681,8
ALBIZTUR	28	293	9556,3
ALEGIA	231	1798	12847,6
ALEGRIA-DULANTZI	193	3140	6146,5
ALKIZA	23	350	6571,4
ALONSOTEGI	208	2822	7370,7
ALTZAGA	13	183	7103,8
ALTZO	37	390	9487,2
AMEZKETA	110	920	11956,5
AMOREBIETA-ETXANO	1750	19290	9072,1
AMURRIO	576	10330	5576,0
ANDOAIN	1254	14988	8366,7
ANOETA	243	2030	11970,4
ANTZUOLA	243	2179	11151,9
ARAMA	20	204	9803,9
ARAMAIO	172	1480	11621,6
ARANTZAZU	30	388	7732,0
AREATZA	78	1230	6341,5
ARETXABAETA	797	7080	11257,1
ARMIÑON	20	223	8968,6
ARRAIA-MAEZTU	34	732	4644,8
ARRANKUDIAGA	48	1018	4715,1
ARRASATE/MONDRAGON	3114	22082	14102,0
ARRATZUA-UBARRUNDIA	81	1035	7826,1

ARRIETA	28	563	4973,4
ARRIGORRIAGA	1110	11943	9294,1
ARTEA	37	721	5131,8
ARTZENTALES	56	671	8345,8
ARTZINIEGA	128	1911	6698,1
ASPARRENA	140	1616	8663,4
ASTEASU	125	1560	8012,8
ASTIGARRAGA	579	6674	8675,5
ATAUN	224	1747	12822,0
ATXONDO	106	1385	7653,4
AULESTI	76	668	11377,2
AYALA/AIARA	240	2895	8290,2
AZKOITIA	1462	11983	12200,6
AZPEITIA	1916	15220	12588,7
BAKIO	191	2627	7270,7
BALMASEDA	585	7638	7659,1
BAÑOS DE EBRO/MAÑUETA	15	321	4672,9
BARAKALDO	9160	99000	9252,5
BARRIKA	130	1531	8491,2
BARRUNDIA	61	941	6482,5
BASAURI	3415	40969	8335,6
BEASAIN	1612	14021	11497,0
BEDIA	74	1049	7054,3
BELAUNTZA	15	261	5747,1
BERANGO	564	7265	7763,2
BERANTEVILLA	54	499	10821,6
BERASTEGI	122	1052	11597,0
BERGARA	1603	15036	10661,1
BERMEO	1332	16910	7877,0
BERNEDO	14	530	2641,5
BERRIATUA	147	1257	11694,5
BERRIZ	454	4662	9738,3
BIDANIA-GOIAITZ	50	560	8928,6
BILBAO	38006	346478	10969,2
VILLABONA	625	5917	10562,8
BUSTURIA	101	1622	6226,9
CAMPEZO/KANPEZU	66	1061	6220,5
DEBA	644	5453	11810,0
DERIO	562	6569	8555,3
DIMA	108	1438	7510,4
DONOSTIA / SAN SEBASTIAN	16992	182391	9316,2
DURANGO	2834	29762	9522,2
EIBAR	3319	27474	12080,5
ELANTXOBE	29	357	8123,2
ELBURGO/BURGELU	32	637	5023,5

ELCIEGO	88	1035	8502,4
ELGETA	64	1131	5658,7
ELGOIBAR	1211	11540	10493,9
ELORRIO	510	7448	6847,5
ELVILLAR/BILAR	37	352	10511,4
ERANDIO	2257	24433	9237,5
EREÑO	7	276	2536,2
ERMUA	1934	16019	12073,2
ERRETERIA	3442	40176	8567,3
ERREZIL	97	621	15620,0
ERRIBERAGOITIA/RIBERA ALTA	49	830	5903,6
ERRIGOITI	27	490	5510,2
ESKORIATZA	399	4103	9724,6
ETXEARRI	835	11460	7286,2
ETXEBARRIA	78	745	10469,8
EZKIO-ITSASO	42	634	6624,6
FORUA	75	904	8296,5
FRUIZ	42	559	7513,4
GALDAKAO	2484	29493	8422,3
GALDAMES	74	844	8767,8
GAMIZ-FIKA	121	1361	8890,5
GATIKA	123	1649	7459,1
GAUTEGIZ ARTEAGA	51	847	6021,3
GERNIKA-LUMO	1242	16808	7389,3
GETARIA	256	2830	9045,9
GETXO	7050	76953	9161,4
GIZABURUAGA	15	200	7500,0
GORDEXOLA	131	1723	7603,0
GORLIZ	370	5935	6234,2
GÜEÑES	600	6563	9142,2
HERNANI	2022	20124	10047,7
HERNIALDE	38	305	12459,0
HONDARRIBIA	1180	16984	6947,7
IBARRA	554	4306	12865,8
IBARRANGELU	31	621	4991,9
IDIAZABAL	183	2380	7689,1
IGORRE	347	4214	8234,5
IKAZTEGIETA	58	486	11934,2
IRUN	5098	60208	8467,3
IRUÑA OKA/IRUÑA DE OCA	335	3590	9331,5
IRURA	174	1812	9602,6
IRURAZ-GAUNA	37	546	6776,6
ISPASTER	24	744	3225,8
ITSASONDO	64	728	8791,2
IURRETA	327	3688	8866,6

IZURTZA	17	287	5923,3
KARRANTZA HARANA/CARRANZA	205	2834	7233,6
KORTEZUBI	28	442	6334,8
LABASTIDA/BASTIDA	176	1561	11274,8
LAGUARDIA	132	1534	8605,0
LANCIEGO/LANTZIEGO	56	753	7436,9
LANESTOSA	8	275	2909,1
LANTARON	56	945	5925,9
LAPUEBLA DE LABARCA	85	879	9670,1
LARRABETZU	163	2052	7943,5
LASARTE-ORIA	1758	19045	9230,8
LAUDIO/LLODIO	1166	18351	6353,9
LAUKIZ	104	1197	8688,4
LAZKAO	553	5632	9818,9
LEABURU	46	378	12169,3
LEGAZPI	927	8409	11023,9
LEGORRETA	167	1490	11208,1
LEGUTIO	148	1832	8078,6
LEIOA	2624	31424	8350,3
LEKEITIO	600	7227	8302,2
LEMOA	233	3628	6422,3
LEMOIZ	88	1257	7000,8
LEZA	14	226	6194,7
LEZAMA	186	2413	7708,2
LEZO	556	6080	9144,7
LIZARTZA	44	649	6779,7
LOIU	266	2311	11510,2
MALLABIA	89	1190	7479,0
MAÑARIA	32	522	6130,3
MARKINA-XEMEIN	544	5025	10825,9
MARURI-JATABE	70	916	7641,9
MENDARO	186	2115	8794,3
MENDATA	20	405	4938,3
MENDEXA	27	472	5720,3
MEÑAKA	65	704	9233,0
MOREDA DE ALAVA/MOREDA ARABA	12	269	4461,0
MORGA	32	387	8268,7
MUNDAKA	129	1843	6999,5
MUNGIA	1591	17278	9208,2
MUNITIBAR-ARBATZEGI GERRIKAITZ	61	458	13318,8
MURUETA	23	311	7395,5
MUSKIZ	762	7479	10188,5
MUTILOA	32	255	12549,0
MUTRIKU	375	5314	7056,8
MUXIKA	103	1495	6889,6

NABARNIZ	13	235	5531,9
OIARTZUN	754	10369	7271,7
OKONDO	98	1217	8052,6
OLABERRIA	82	917	8942,2
ONDARROA	825	8567	9630,0
OÑATI	1403	11468	12234,0
ORDIZIA	1381	10070	13714,0
OREXA	3	106	2830,2
ORIO	638	6132	10404,4
ORMAIZTEGI	109	1276	8542,3
OROZKO	107	2631	4066,9
ORTUELLA	632	8310	7605,3
OTXANDIO	182	1355	13431,7
OYON-OION	240	3521	6816,2
PASAIA	1627	16722	9729,7
PEÑACERRADA/URIZAHARRA	15	288	5208,3
PLENTZIA	386	4400	8772,7
PORTUGALETE	3575	46153	7746,0
RIBERA BAJA/ERRIBERA BEITIA	123	1601	7682,7
SAMANIEGO	32	241	13278,0
SAN MILLAN/DONEMILIAGA	57	726	7851,2
SANTURTZI	4436	45943	9655,4
SEGURA	200	1533	13046,3
SESTAO	2437	27246	8944,4
SONDIKA	354	4534	7807,7
SOPELA	1205	13175	9146,1
SOPUERTA	251	2512	9992,0
SORALUZE-PLACENCIA DE LAS ARMA	346	3974	8706,6
SUKARRIETA	11	334	3293,4
TOLOSA	2213	19400	11407,2
TRUCIOS-TURTZIOZ	30	520	5769,2
UBIDE	13	180	7222,2
UGAO-MIRABALLES	375	4108	9128,5
URDULIZ	431	4515	9546,0
URDUÑA/ORDUÑA	289	4233	6827,3
URKABUSTAIZ	153	1450	10551,7
URNIETA	627	6209	10098,2
URRETXU	642	6829	9401,1
USURBIL	468	6308	7419,2
VALDEGOVIA/GAUBEA	34	1064	3195,5
VALLE DE TRAPAGA-TRAPAGARAN	1117	11855	9422,2
VILLABUENA DE ALAVA/ESKUERNAGA	27	282	9574,5
VITORIA-GASTEIZ	25612	248087	10323,8
YECORA/IEKORA	28	267	10486,9
ZALDIBAR	341	3045	11198,7

ZALDIBIA	331	1658	19963,8
ZALDUONDO	8	197	4060,9
ZALLA	653	8441	7736,1
ZAMBRANA	35	446	7847,5
ZAMUDIO	382	3313	11530,3
ZARATAMO	126	1647	7650,3
ZARAUTZ	2210	23347	9465,9
ZEANURI	65	1254	5183,4
ZEBERIO	80	1084	7380,1
ZEGAMA	184	1521	12097,3
ZESTOA	378	3894	9707,2
ZIERBENA	107	1524	7021,0
ZIGOITIA	125	1707	7322,8
ZIORTZA-BOLIBAR	32	439	7289,3
ZIZURKIL	277	3035	9126,9
ZUIA	274	2362	11600,3
ZUMAIA	1062	9827	10807,0
ZUMARRAGA	1062	9821	10813,6
OTROS	1220	-	-

*Udalerrietako tasa kalkulatzeko positibo kopurua eta EUSTATen arabera udalerrri bakoitzeko biztanle kopurua hartzen dira kontuan.

*El cálculo de las tasas de los municipios se ha realizado teniendo en cuenta el número de casos y la población del municipio según el EUSTAT.

**POSITIBO GUZTIAK EUSKADIKO OSASUN EREMUETAN /
POSITIVOS TOTALES EN LAS ZONAS DE SALUD DE EUSKADI**

Osasun-eremuak/Zonas de salud	Positiboak/ Positivos	TISak guztira/ Total de TIS	Tasa 100.000 biztanleko/ Tasa por 100.000 habitantes
ABADIÑO-ELORRIO-BERRIZ	1973	24149	8170,1
ABANTO-MUSKIZ	1533	17001	9017,1
ABETXUKO	350	3811	9183,9
AIALA	1224	19208	6372,3
AIETE	413	12466	3313,0
ALANGO	1808	19675	9189,3
ALEGIA	776	6715	11556,2
ALGORTA	2847	33158	8586,2
ALZA-ROTETA	1544	19595	7879,6
AMARA BERRI	2960	32503	9106,9
AMARA CENTRO	1661	13615	12199,8
AMOREBIETA	1737	19847	8752,0
ANDOAIN	1258	15380	8179,5
ARANBIZKARRA I	1385	15105	9169,1
ARANBIZKARRA II	1132	12338	9174,9
ARRASATE	3321	25125	13217,9
ARRATIA	961	13743	6992,7
ARRIGORRIAGA	1319	15816	8339,7
ASTRABUDUA	892	10480	8511,5
AZKOITIA	1463	11996	12195,7
AZPEITIA	2023	16695	12117,4
BALMASEDA	883	11752	7513,6
BASAURI-ARIZ	2246	26603	8442,7
BASAURI-KAREAGA	1210	15304	7906,4
BASURTO	2289	21232	10780,9
BEASAIN	2351	22660	10375,1
BEGOÑA	1160	13062	8880,7
BERAUN-ERRETERIA	1198	15212	7875,4
BERGARA	1890	18104	10439,7
BERMEO	1472	19107	7704,0
BIDEBIETA	588	7207	8158,7
BOLUETA-SAGARMINAGA	1026	9713	10563,2
BOMBERO ETXANIZ	5608	38279	14650,3
CASCO VIEJO (BILBAO)	1450	13151	11025,8
CASCO VIEJO (VITORIA-GASTEIZ)	1782	18372	9699,5
DEBA	1014	10731	9449,3
DEUSTO	2659	25840	10290,2
DUMBOA	2036	30187	6744,6
DURANGO	3211	34964	9183,7
EGIA	1358	14786	9184,4

EIBAR	2240	19494	11490,7
ELGOIBAR	1732	18183	9525,4
ERANDIO	1346	14097	9548,1
ERMUA	2039	17240	11827,1
ETXEBARRI	804	10759	7472,8
GALDAKAO	2621	31538	8310,6
GAZALBIDE-TXAGORRITXU	1431	15581	9184,3
GAZTELEKU	1940	20951	9259,7
GERNIKA	1318	18818	7003,9
GERNIKALDEA	553	7602	7274,4
GORLIZ-PLENTZIA	946	12200	7754,1
GROS	2672	29612	9023,4
HERNANI-URNIETA-ASTIGARRAGA	3247	34681	9362,5
HONDARRIBIA	1185	17882	6626,8
IBARRA	892	7841	11376,1
INDAUTXU	2146	21377	10038,8
INTXAURRONDO	959	11412	8403,4
IRÚN-CENTRO	3000	38248	7843,5
IZTIETA-ERRETERIA	2245	26104	8600,2
JAVIER SÁENZ DE BURUAGA	1357	13948	9729,0
KARMELO	1087	10978	9901,6
KUETO	906	10227	8858,9
LA HABANA	1071	12051	8887,2
LA MERCED/MIRIBILLA	2323	19554	11879,9
LA PAZ	1767	22074	8004,9
LA PEÑA	1062	10187	10425,1
LAKUA-ARRIAGA	1378	15430	8930,7
LAKUABIZKARRA	3010	29369	10248,9
LAS ARENAS	2957	34001	8696,8
LASARTE-USURBIL	2277	26591	8563,0
LAZKAO	863	8573	10066,5
LEGAZPI	926	8753	10579,2
LEIOA	2025	25000	8100,0
LEKEITIO	776	10007	7754,6
LEZO-SAN JUAN	765	8538	8959,9
LLANADA ALAVESA	973	12144	8012,2
LLODIO	1398	23122	6046,2
LOIOLA	566	7338	7713,3
LUTXANA	653	7435	8782,8
MARKINA-XEMEIN	681	6479	10510,9
MARKONZAGA	1532	17608	8700,6
MINA DEL MORRO	1230	11155	11026,4
MIRIBILLA/LA MERCED	2323	19554	11879,9
MONTAÑA ALAVESA	117	2228	5251,3
MUNGIA	2332	27010	8633,8

NORTE-LEGUTIO	427	4303	9923,3
NORTE-ZUIA	546	5544	9848,5
OIARTZUN	753	10542	7142,9
OLAGUIBEL	3498	34176	10235,3
OLARIZU	1420	16511	8600,3
ONDARRETA	2849	29565	9636,4
ONDARROA	947	9554	9912,1
OÑATI	1402	11785	11896,5
ORDIZIA	1802	14141	12743,1
ORTUELLA	643	8473	7588,8
OTXARKOAGA	1072	11331	9460,8
PARTE VIEJA	1225	13840	8851,2
PASAIA ANTZO	739	6732	10977,4
PASAIA SAN PEDRO	917	10623	8632,2
PORTUGALETE-BUENAVISTA	1143	13133	8703,3
PORTUGALETE-CASTAÑOS	1280	16876	7584,7
PORTUGALETE-REPELEGA	1430	19810	7218,6
REKALDE	3269	28146	11614,4
RIOJA ALAVESA	969	10962	8839,6
RONTEGI	1164	11358	10248,3
SALBURUA	1609	16736	9614,0
SAN ADRIÁN	1120	10086	11104,5
SAN IGNACIO	2455	24696	9940,9
SAN MARTÍN	2947	32689	9015,3
SAN VICENTE	1857	19988	9290,6
SANSOMENDI	896	9320	9613,7
SANTURTZI-CENTRO-MAMARIGA	1738	18256	9520,2
SANTURTZI-KABIEZES	2496	25726	9702,2
SANTUTXU-SOLOKOETXE	1728	16286	10610,3
SODUPE-GÜEÑES	712	8209	8673,4
SOPELANA	2190	25816	8483,1
TOLOSA	2218	20819	10653,7
TORREKUA	1066	9800	10877,6
TRAPAGARAN	1102	11923	9242,6
TXORIERRI	1714	18923	9057,8
TXURDINAGA	1639	14649	11188,5
URBAN	964	9725	9912,6
VALLE DE LENIZ	1155	11440	10096,2
VALLES ALAVESES I	426	4718	9029,2
VALLES ALAVESES II	253	2420	10454,5
VILLABONA	1553	15969	9725,1
ZABALGANA	2261	24553	9208,7
ZABALLA	1208	13057	9251,7
ZALLA	961	11740	8185,7
ZARAMAGA	1445	14444	10004,2

ZARAUZ-ORIO-AIA	3068	32394	9470,9
ZORROZA- ALONSOTEGI	1338	14596	9166,9
ZUAZO	1468	17974	8167,4
ZUMAIA-ZESTOA-GETARIA	1796	17599	10205,1
ZUMARRAGA	1733	18583	9325,7
ZURBARAN	970	9604	10100,0

*Osasun eremuetako tasa kalkulatzeko positibo kopurua eta 2021ko urtarrilean eremu bakoitzean zeuden TIS kopurua hartzen da kontuan.

*El cálculo de la tasa en las zonas de salud se ha realizado teniendo en cuenta el nº de casos entre el nº de TISes en cada zona a fecha de enero de 2021

HILDAKOAK EUSKADIKO UDALERRIETAN / FALLECIDOS EN LOS MUNICIPIOS DE EUSKADI

Udalerría / Municipio	Positiboak/ Positivos	Hildakoak/ Fallecidos	Hilkogarritasuna/ Letalidad
ABADIÑO	574	7	1,2
ABANTO Y CIERVANA-ABANTO ZIERB	748	15	2,0
ADUNA	41	2	4,9
SALVATIERRA/AGURAIN	474	16	3,4
AIA	206	3	1,5
AIZARNAZABAL	126	1	0,8
AJANGIZ	25	1	4,0
ALBIZTUR	28	0	0,0
ALEGIA	231	3	1,3
ALEGRIA-DULANTZI	193	5	2,6
ALKIZA	23	0	0,0
ALONSOTEGI	208	4	1,9
ALTZAGA	13	0	0,0
ALTZO	37	1	2,7
AMEZKETA	110	2	1,8
AMOREBIETA-ETXANO	1750	33	1,9
AMURRIO	576	10	1,7
ANDOAIN	1254	22	1,8
ANOETA	243	3	1,2
ANTZUOLA	243	1	0,4
ARAMA	20	0	0,0
ARAMAIO	172	1	0,6
ARANTZAZU	30	1	3,3
AREATZA	78	0	0,0
ARETXABALETA	797	19	2,4
ARMIÑON	20	0	0,0
ARRAIA-MAEZTU	34	0	0,0
ARRANKUDIAGA	48	1	2,1
ARRASATE/MONDRAGON	3114	85	2,7
ARRATZUA-UBARRUNDIA	81	2	2,5
ARRIETA	28	0	0,0
ARRIGORRIAGA	1110	24	2,2
ARTEA	37	2	5,4
ARTZENTALES	56	1	1,8
ARTZINIEGA	128	2	1,6
ASPARRENA	140	2	1,4
ASTEASU	125	0	0,0
ASTIGARRAGA	579	3	0,5
ATAUN	224	2	0,9
ATXONDO	106	2	1,9
AULESTI	76	3	3,9

AYALA/AIARA	240	3	1,3
AZKOITIA	1462	9	0,6
AZPEITIA	1916	9	0,5
BAKIO	191	9	4,7
BALMASEDA	585	31	5,3
BAÑOS DE EBRO/MAÑUETA	15	1	6,7
BARAKALDO	9160	200	2,2
BARRIKA	130	4	3,1
BARRUNDIA	61	0	0,0
BASAURI	3415	106	3,1
BEASAIN	1612	30	1,9
BEDIA	74	2	2,7
BELAUNTZA	15	0	0,0
BERANGO	564	0	0,0
BERANTEVILLA	54	3	5,6
BERASTEGI	122	0	0,0
BERGARA	1603	39	2,4
BERMEO	1332	23	1,7
BERNEDO	14	0	0,0
BERRIATUA	147	1	0,7
BERRIZ	454	9	2,0
BIDANIA-GOITZ	50	1	2,0
BILBAO	38006	987	2,6
VILLABONA	625	4	0,6
BUSTURIA	101	7	6,9
CAMPEZO/KANPEZU	66	3	4,5
DEBA	644	11	1,7
DERIO	562	4	0,7
DIMA	108	7	6,5
DONOSTIA / SAN SEBASTIAN	16992	391	2,3
DURANGO	2834	45	1,6
EIBAR	3319	82	2,5
ELANTXOBE	29	0	0,0
ELBURGO/BURGELU	32	1	3,1
ELCIEGO	88	1	1,1
ELGETA	64	1	1,6
ELGOIBAR	1211	12	1,0
ELORRIO	510	7	1,4
ELVILLAR/BILAR	37	0	0,0
ERANDIO	2257	37	1,6
EREÑO	7	0	0,0
ERMUA	1934	43	2,2
ERRETERIA	3442	69	2,0
ERREZIL	97	2	2,1
ERRIBERAGOITIA/RIBERA ALTA	49	0	0,0

ERRIGOITI	27	1	3,7
ESKORIATZA	399	8	2,0
ETXEBARRI	835	13	1,6
ETXEBARRIA	78	1	1,3
EZKIO-ITSASO	42	0	0,0
FORUA	75	8	10,7
FRUIZ	42	0	0,0
GALDAKAO	2484	51	2,1
GALDAMES	74	1	1,4
GAMIZ-FIKA	121	3	2,5
GATIKA	123	1	0,8
GAUTEGIZ ARTEAGA	51	2	3,9
GERNIKA-LUMO	1242	15	1,2
GETARIA	256	5	2,0
GETXO	7050	132	1,9
GIZABURUAGA	15	0	0,0
GORDEXOLA	131	2	1,5
GORLIZ	370	5	1,4
GÜEÑES	600	9	1,5
HERNANI	2022	27	1,3
HERNIALDE	38	0	0,0
HONDARRIBIA	1180	8	0,7
IBARRA	554	9	1,6
IBARRANGELU	31	1	3,2
IDIAZABAL	183	0	0,0
IGORRE	347	1	0,3
IKAZTEGIETA	58	1	1,7
IRUN	5098	71	1,4
IRUÑA OKA/IRUÑA DE OCA	335	2	0,6
IRURA	174	4	2,3
IRURAIZ-GAUNA	37	1	2,7
ISPASTER	24	0	0,0
ITSASONDO	64	3	4,7
IURRETA	327	7	2,1
IZURTZA	17	0	0,0
KARRANTZA HARANA/CARRANZA	205	10	4,9
KORTEZUBI	28	2	7,1
LABASTIDA/BASTIDA	176	4	2,3
LAGUARDIA	132	1	0,8
LANCIEGO/LANTZIEGO	56	0	0,0
LANESTOSA	8	0	0,0
LANTARON	56	1	1,8
LAPUEBLA DE LABARCA	85	2	2,4
LARRABETZU	163	2	1,2
LASARTE-ORIA	1758	23	1,3

LAUDIO/LLODIO	1166	19	1,6
LAUKIZ	104	1	1,0
LAZKAO	553	4	0,7
LEABURU	46	1	2,2
LEGAZPI	927	10	1,1
LEGORRETA	167	1	0,6
LEGUTIO	148	0	0,0
LEIOA	2624	41	1,6
LEKEITIO	600	9	1,5
LEMOA	233	4	1,7
LEMOIZ	88	1	1,1
LEZA	14	0	0,0
LEZAMA	186	0	0,0
LEZO	556	10	1,8
LIZARTZA	44	0	0,0
LOIU	266	19	7,1
MALLABIA	89	1	1,1
MAÑARIA	32	0	0,0
MARKINA-XEMEIN	544	10	1,8
MARURI-JATABE	70	1	1,4
MENDARO	186	1	0,5
MENDATA	20	0	0,0
MENDEXA	27	1	3,7
MEÑAKA	65	0	0,0
MOREDA DE ALAVA/MOREDA ARABA	12	0	0,0
MORGA	32	0	0,0
MUNDAKA	129	7	5,4
MUNGIA	1591	27	1,7
MUNITIBAR-ARBATZEGI GERRIKAITZ	61	4	6,6
MURUETA	23	0	0,0
MUSKIZ	762	17	2,2
MUTILOA	32	0	0,0
MUTRIKU	375	2	0,5
MUXIKA	103	2	1,9
NABARNIZ	13	0	0,0
OIARTZUN	754	9	1,2
OKONDO	98	1	1,0
OLABERRIA	82	0	0,0
ONDARROA	825	19	2,3
OÑATI	1403	16	1,1
ORDIZIA	1381	42	3,0
OREXA	3	0	0,0
ORIO	638	5	0,8
ORMAIZTEGI	109	3	2,8
OROZKO	107	4	3,7

ORTUELLA	632	10	1,6
OTXANDIO	182	2	1,1
OYON-OION	240	5	2,1
PASAIA	1627	23	1,4
PEÑACERRADA/URIZAHARRA	15	0	0,0
PLENTZIA	386	6	1,6
PORTUGALETE	3575	60	1,7
RIBERA BAJA/ERRIBERA BEITIA	123	2	1,6
SAMANIEGO	32	3	9,4
SAN MILLAN/DONEMILIAGA	57	0	0,0
SANTURTZI	4436	83	1,9
SEGURA	200	2	1,0
SESTAO	2437	70	2,9
SONDIKA	354	4	1,1
SOPELA	1205	13	1,1
SOPUERTA	251	14	5,6
SORALUZE-PLACENCIA DE LAS ARMA	346	2	0,6
SUKARRIETA	11	0	0,0
TOLOSA	2213	43	1,9
TRUCIOS-TURTZIOZ	30	0	0,0
UBIDE	13	0	0,0
UGAO-MIRABALLES	375	4	1,1
URDULIZ	431	18	4,2
URDUÑA/ORDUÑA	289	4	1,4
URKABUSTAIZ	153	5	3,3
URNIETA	627	4	0,6
URRETXU	642	12	1,9
USURBIL	468	8	1,7
VALDEGOVIA/GAUBEA	34	1	2,9
VALLE DE TRAPAGA-TRAPAGARAN	1117	15	1,3
VILLABUENA DE ALAVA/ESKUERNAGA	27	1	3,7
VITORIA-GASTEIZ	25612	625	2,4
YECORA/IEKORA	28	2	7,1
ZALDIBAR	341	5	1,5
ZALDIBIA	331	2	0,6
ZALDUONDO	8	0	0,0
ZALLA	653	7	1,1
ZAMBRANA	35	1	2,9
ZAMUDIO	382	26	6,8
ZARATAMO	126	2	1,6
ZARAUTZ	2210	36	1,6
ZEANURI	65	0	0,0
ZEBERIO	80	7	8,8
ZEGAMA	184	2	1,1
ZESTOA	378	0	0,0

ZIERBENA	107	1	0,9
ZIGOITIA	125	2	1,6
ZIORTZA-BOLIBAR	32	0	0,0
ZIZURKIL	277	1	0,4
ZUIA	274	19	6,9
ZUMAIA	1062	11	1,0
ZUMARRAGA	1062	29	2,7

HILDAKOAK EUSKADIKO OSASUN EREMUETAN / FALLECIDOS EN LAS ZONAS DE SALUD DE EUSKADI

Osasun-eremuak/Zonas de salud	Positiboak/ Positivos	Hildakoak/ Fallecidos	Hilkogarritasuna/ Letalidad
ABADIÑO-ELORRIO-BERRIZ	1973	30	1,5
ABANTO-MUSKIZ	1533	38	2,5
ABETXUKO	350	19	5,4
AIALA	1224	19	1,6
AIETE	413	1	0,2
ALANGO	1808	34	1,9
ALEGIA	776	10	1,3
ALGORTA	2847	57	2,0
ALZA-ROTETA	1544	51	3,3
AMARA BERRI	2960	54	1,8
AMARA CENTRO	1661	42	2,5
AMOREBIETA	1737	36	2,1
ANDOAIN	1258	22	1,7
ARANBIZKARRA I	1385	37	2,7
ARANBIZKARRA II	1132	25	2,2
ARRASATE	3321	88	2,6
ARRATIA	961	17	1,8
ARRIGORRIAGA	1319	31	2,4
ASTRABUDUA	892	15	1,7
AZKOITIA	1463	9	0,6
AZPEITIA	2023	12	0,6
BALMASEDA	883	43	4,9
BASAURI-ARIZ	2246	74	3,3
BASAURI-KAREAGA	1210	34	2,8
BASURTO	2289	57	2,5
BEASAIN	2351	38	1,6
BEGOÑA	1160	23	2,0
BERAUN-ERRETERIA	1198	20	1,7
BERGARA	1890	41	2,2
BERMEO	1472	33	2,2
BIDEBIETA	588	12	2,0
BOLUETA-SAGARMINAGA	1026	15	1,5
BOMBERO ETXANIZ	5608	106	1,9
CASCO VIEJO (BILBAO)	1450	55	3,8
CASCO VIEJO (VITORIA-GASTEIZ)	1782	55	3,1
DEBA	1014	14	1,4
DEUSTO	2659	49	1,8
DUMBOA	2036	28	1,4
DURANGO	3211	52	1,6
EGIA	1358	26	1,9

EIBAR	2240	55	2,5
ELGOIBAR	1732	16	0,9
ERANDIO	1346	23	1,7
ERMUA	2039	44	2,2
ETXEBARRI	804	13	1,6
GALDAKAO	2621	51	1,9
GAZALBIDE-TXAGORRITXU	1431	62	4,3
GAZTELEKU	1940	46	2,4
GERNIKA	1318	19	1,4
GERNIKALDEA	553	20	3,6
GORLIZ-PLENTZIA	946	16	1,7
GROS	2672	86	3,2
HERNANI-URNIETA-ASTIGARRAGA	3247	35	1,1
HONDARRIBIA	1185	8	0,7
IBARRA	892	16	1,8
INDAUTXU	2146	60	2,8
INTXAURRONDO	959	22	2,3
IRÚN-CENTRO	3000	38	1,3
IZTIETA-ERRETERIA	2245	50	2,2
JAVIER SÁENZ DE BURUAGA	1357	30	2,2
KARMELO	1087	42	3,9
KUETO	906	33	3,6
LA HABANA	1071	35	3,3
LA MERCED/MIRIBILLA	2323	59	2,5
LA PAZ	1767	19	1,1
LA PEÑA	1062	14	1,3
LAKUA-ARRIAGA	1378	16	1,2
LAKUABIZKARRA	3010	29	1,0
LAS ARENAS	2957	52	1,8
LASARTE-USURBIL	2277	35	1,5
LAZKAO	863	15	1,7
LEGAZPI	926	10	1,1
LEIOA	2025	28	1,4
LEKEITIO	776	13	1,7
LEZO-SAN JUAN	765	20	2,6
LLANADA ALAVESA	973	27	2,8
LLODIO	1398	25	1,8
LOIOLA	566	9	1,6
LUTXANA	653	13	2,0
MARKINA-XEMEIN	681	11	1,6
MARKONZAGA	1532	38	2,5
MINA DEL MORRO	1230	45	3,7
MIRIBILLA/LA MERCED	2323	59	2,5
MONTAÑA ALAVESA	117	2	1,7
MUNGIA	2332	45	1,9

NORTE-LEGUTIO	427	10	2,3
NORTE-ZUIA	546	26	4,8
OIARTZUN	753	10	1,3
OLAGUIBEL	3498	102	2,9
OLARIZU	1420	34	2,4
ONDARRETA	2849	64	2,2
ONDARROA	947	20	2,1
OÑATI	1402	16	1,1
ORDIZIA	1802	48	2,7
ORTUELLA	643	10	1,6
OTXARKOAGA	1072	22	2,1
PARTE VIEJA	1225	21	1,7
PASAIA ANTXO	739	11	1,5
PASAIA SAN PEDRO	917	12	1,3
PORTUGALETE-BUENAVISTA	1143	11	1,0
PORTUGALETE-CASTAÑOS	1280	23	1,8
PORTUGALETE-REPELEGA	1430	23	1,6
REKALDE	3269	77	2,4
RIOJA ALAVESA	969	22	2,3
RONTEGI	1164	17	1,5
SALBURUA	1609	18	1,1
SAN ADRIÁN	1120	29	2,6
SAN IGNACIO	2455	65	2,6
SAN MARTÍN	2947	98	3,3
SAN VICENTE	1857	82	4,4
SANSOMENDI	896	20	2,2
SANTURTZI-CENTRO-MAMARIGA	1738	27	1,6
SANTURTZI-KABIEZES	2496	55	2,2
SANTUTXU-SOLOKOETXE	1728	32	1,9
SODUPE-GÜEÑES	712	9	1,3
SOPELANA	2190	31	1,4
TOLOSA	2218	43	1,9
TORREKUA	1066	29	2,7
TRAPAGARAN	1102	15	1,4
TXORIERRI	1714	49	2,9
TXURDINAGA	1639	75	4,6
URBAN	964	13	1,3
VALLE DE LENIZ	1155	25	2,2
VALLES ALAVESES I	426	3	0,7
VALLES ALAVESES II	253	6	2,4
VILLABONA	1553	14	0,9
ZABALGANA	2261	12	0,5
ZABALLA	1208	21	1,7
ZALLA	961	22	2,3
ZARAMAGA	1445	45	3,1

ZARAUZ-ORIO-AIA	3068	45	1,5
ZORROZA- ALONSOTEGI	1338	45	3,4
ZUAZO	1468	25	1,7
ZUMAIA-ZESTOA-GETARIA	1796	16	0,9
ZUMARRAGA	1733	32	1,8
ZURBARAN	970	43	4,4

**HILDAKO KASU POSITIBOAK EUSKADIN HERIOTZA DATAREN ARABERA /
CASOS POSITIVOS FALLECIDOS EN EUSKADI POR FECHA DE FALLECIMIENTO**

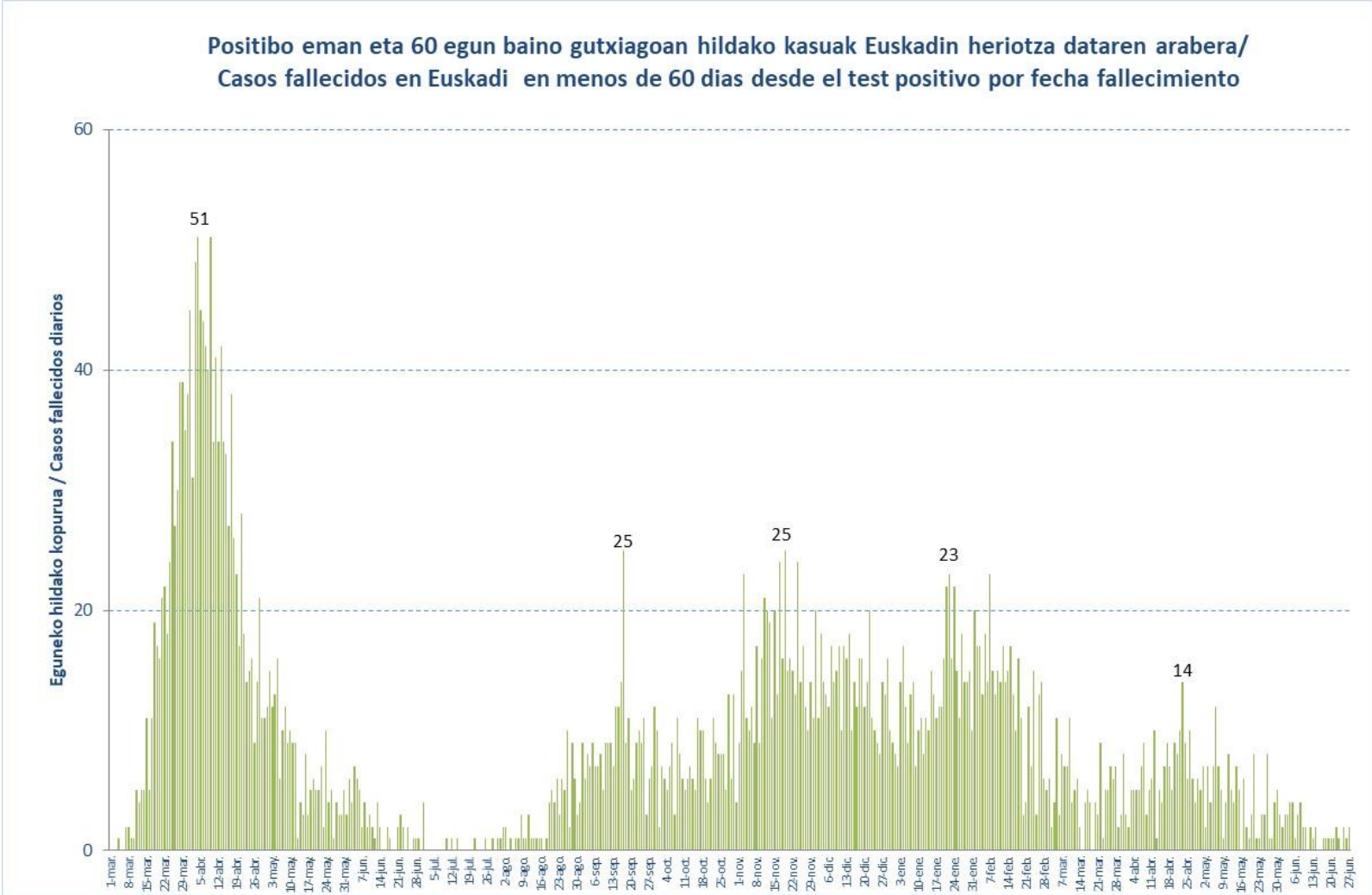

HILDAKO KASU POSITIBOAK EUSKADIN HERIOTZA DATAREN ARABERA / CASOS POSITIVOS FALLECIDOS EN EUSKADI POR FECHA DE FALLECIMIENTO

Martxoa/ Marzo	Hildakoak/ Fallecidos	Apirila/ Abril	Hildakoak/ Fallecidos	Maiatza/ Mayo	Hildakoak/ Fallecidos	Ekaiana/ Junio	Hildakoak/ Fallecidos
1-mar.	5	1-abr.	3	1-may.	7	1-jun.	2
2-mar.	6	2-abr.	2	2-may.	2	2-jun.	3
3-mar.	2	3-abr.	5	3-may.	7	3-jun.	3
4-mar.	4	4-abr.	5	4-may.	4	4-jun.	4
5-mar.	11	5-abr.	5	5-may.	7	5-jun.	4
6-mar.	3	6-abr.	5	6-may.	12	6-jun.	1
7-mar.	8	7-abr.	7	7-may.	7	7-jun.	3
8-mar.	7	8-abr.	9	8-may.	5	8-jun.	4
9-mar.	7	9-abr.	3	9-may.	1	9-jun.	2
10-mar.	11	10-abr.	5	10-may.	4	10-jun.	2
11-mar.	4	11-abr.	6	11-may.	8	11-jun.	0
12-mar.	5	12-abr.	10	12-may.	5	12-jun.	2
13-mar.	6	13-abr.	1	13-may.	4	13-jun.	1
14-mar.	2	14-abr.	5	14-may.	7	14-jun.	2
15-mar.	0	15-abr.	4	15-may.	5	15-jun.	0
16-mar.	4	16-abr.	7	16-may.	0	16-jun.	0
17-mar.	5	17-abr.	9	17-may.	6	17-jun.	1
18-mar.	4	18-abr.	7	18-may.	2	18-jun.	1
19-mar.	0	19-abr.	5	19-may.	1	19-jun.	1
20-mar.	4	20-abr.	9	20-may.	3	20-jun.	1
21-mar.	3	21-abr.	8	21-may.	8	21-jun.	1
22-mar.	9	22-abr.	10	22-may.	1	22-jun.	2
23-mar.	1	23-abr.	14	23-may.	1	23-jun.	1
24-mar.	5	24-abr.	9	24-may.	3	24-jun.	0
25-mar.	5	25-abr.	6	25-may.	3	25-jun.	2
26-mar.	7	26-abr.	10	26-may.	8	26-jun.	1
27-mar.	6	27-abr.	6	27-may.	1		
28-mar.	7	28-abr.	4	28-may.	1		
29-mar.	2	29-abr.	6	29-may.	4		
30-mar.	3	30-abr.	5	30-may.	5		
31-mar.	8						