

KORONABIRUSAREN EGOERA EPIDEMIOLOGIKOA EUSKADIN (COVID-19) -- 2021EKO AZAROAREN 22TIK 28RA EGIAZTATUTAKO TESTEN EMAITZAK--

SITUACIÓN EPIDEMIOLÓGICA DEL CORONAVIRUS (COVID-19) EN EUSKADI -- RESULTADOS DE TESTS VALIDADOS DEL 22 AL 28 DE NOVIEMBRE DE 2021--

Osasun Sailburuordetza / Viceconsejería de Salud
COVID Informazio Zerbitzua / Servicio de Información COVID



ADIERAZLE NAGUSIAK –2021/11/29 INDICADORES PRINCIPALES

Asteko positibo kopurua /
Número de positivos
semanal

6.335

14 eguneko Inzidentzia
metatuaren tasa /
Tasa de incidencia
acumulada en 14 días

471,56

7 eguneko inzidentzia
metatuaren tasa /
Tasa de incidencia
acumulada en 7 días

287,99

Oinarrizko birsorkuntza
tasa / Número
reproductivo básico

1,24

Tasen arrazoa /
Razón de tasas

1,57

Ospitaleratu kopurua /
Número de personas
ingresadas en planta

214

ZIUn ospitaleratu kopurua/
Número de personas
ingresadas en UCI

47

Covid-aren ondorioz
hildakoak / Personas
fallecidas a causa del Covid

18

OPEN DATA:

Informe honetan argitaratzen diren datu guztiak hurrengo webgunean dituzue eskuragarri. / Todos los datos publicados en este informe están disponibles en la siguiente página web.

<https://opendata.euskadi.eus/catalogo/-/evolucion-del-coronavirus-covid-19-en-euskadi/>

TXOSTENEAN ORAIN ARTE ARAZTU EDO ZUZENDU DIREN AKATSAK ERRORES DEPURADOS O CORREGIDOS HASTA LA FECHA EN EL INFORME

Txosten honen informazioa etengabe berrikusten eta arazten ari da. Baliteke, gardentasunaren mesedetan, akats puntualen bat egotea, gerora zuzenduko dena. / La información de este informe está continuamente siendo revisada y depurada. En aras de la transparencia puede que haya algún error puntual que se corregirá posteriormente.

KORONABIRUSAREN EGOERA EPIDEMIOLOGIKOA EUSKADIN (COVID-19)
-- 2021EKO AZAROAREN 22TIK 28RA EGIAZTATUTAKO TESTEN EMAITZAK--

SITUACIÓN EPIDEMIOLÓGICA DEL CORONAVIRUS (COVID-19) EN EUSKADI
-- RESULTADOS DE TESTS VALIDADOS DEL 22 AL 28 DE NOVIEMBRE DE 2021--

	Egindako test diagnostiko kopurua / Número de test diagnósticos realizados:	Emaizta positibo kopurua / Número de resultados positivos:	Emaizta positiboen ehunekoa / Porcentaje de test positivos:	Antigeno testen bidez diagnostikatutako positiboen ehunekoa / Porcentaje de test positivos diagnosticados por test de antígenos
22/11	8.529	785	9,2%	37,6%
23/11	9.899	883	8,9%	37,3%
24/11	10.843	950	8,8%	44,5%
25/11	11.322	1086	9,6%	37,7%
26/11	11.217	1150	10,3%	33,9%
27/11	6.699	818	12,2%	26,4%
28/11	6.389	663	10,4%	32,4%

14 EGUNEKO INZIDENTZIA TASA METATUA 100,000 BIZTANLEKO HERRIALDE HISTORIKOAREN ARABERA / TASA DE INCIDENCIA ACUMULADA DE 14 DÍAS POR 100,000 HABITANTES SEGÚN SU TERRITORIO HISTÓRICO

	Euskadi		Araba		Bizkaia		Gipuzkoa	
	Tasa	Razón	Tasa	Razón	Tasa	Razón	Tasa	Razón
22/11	321,59	1,64	194,73	1,76	206,95	1,60	550,07	1,65
23/11	347,91	1,65	222,89	1,81	216,44	1,59	602,67	1,66
24/11	374,64	1,61	253,78	1,91	229,58	1,52	648,20	1,64
25/11	405,01	1,64	282,25	1,95	241,94	1,50	708,02	1,68
26/11	436,78	1,64	331,00	2,13	262,74	1,51	748,83	1,64
27/11	455,47	1,59	359,17	2,13	271,97	1,46	777,42	1,59
28/11	471,56	1,57	370,37	2,12	281,02	1,42	807,26	1,58

7 EGUNEKO INZIDENTZIA TASA METATUA 100,000 BIZTANLEKO HERRIALDE HISTORIKOAREN ARABERA / TASA DE INCIDENCIA ACUMULADA DE 7 DÍAS POR 100,000 HABITANTES SEGÚN SU TERRITORIO HISTÓRICO

	Euskadi		Araba		Bizkaia		Gipuzkoa	
	Tasa	Razón	Tasa	Razón	Tasa	Razón	Tasa	Razón
22/11	199,53	1,63	126,59	1,86	124,45	1,51	378,79	1,64
23/11	215,71	1,63	144,45	1,84	130,63	1,52	421,95	1,69
24/11	227,48	1,55	166,56	1,91	134,81	1,42	450,82	1,61
25/11	247,81	1,58	187,46	1,98	140,20	1,38	490,24	1,62
26/11	269,99	1,62	233,49	2,39	154,04	1,42	514,26	1,61
27/11	280,13	1,60	255,29	2,46	157,00	1,37	521,06	1,59
28/11	287,99	1,57	261,05	2,39	161,35	1,35	531,33	1,58

AZKEN EGUNEKO KASU POSITIBO BERRIAK ADIN-TARTEKA / NUEVOS CASOS POSITIVOS DEL ÚLTIMO DÍA POR GRUPOS DE EDAD

28/11	Kasu positibo kopurua / Número de casos positivos	100.000 biztanleko 14 eguneko intzidentzia tasa metatua/ Tasa de incidencia acumulada en 14 días por 100.000 habitantes	Tasen arrazoa/ Razón de tasas I(D)/I(D-7)
0-9	113	832,87	1,76
10-19	77	599,92	1,68
20-29	47	368,25	1,66
30-39	83	456,50	1,62
40-49	167	610,26	1,55
50-59	55	387,21	1,55
60-69	75	411,44	1,54
70-79	25	325,73	1,19
80-89	16	171,41	1,24
>=90	5	190,48	1,40

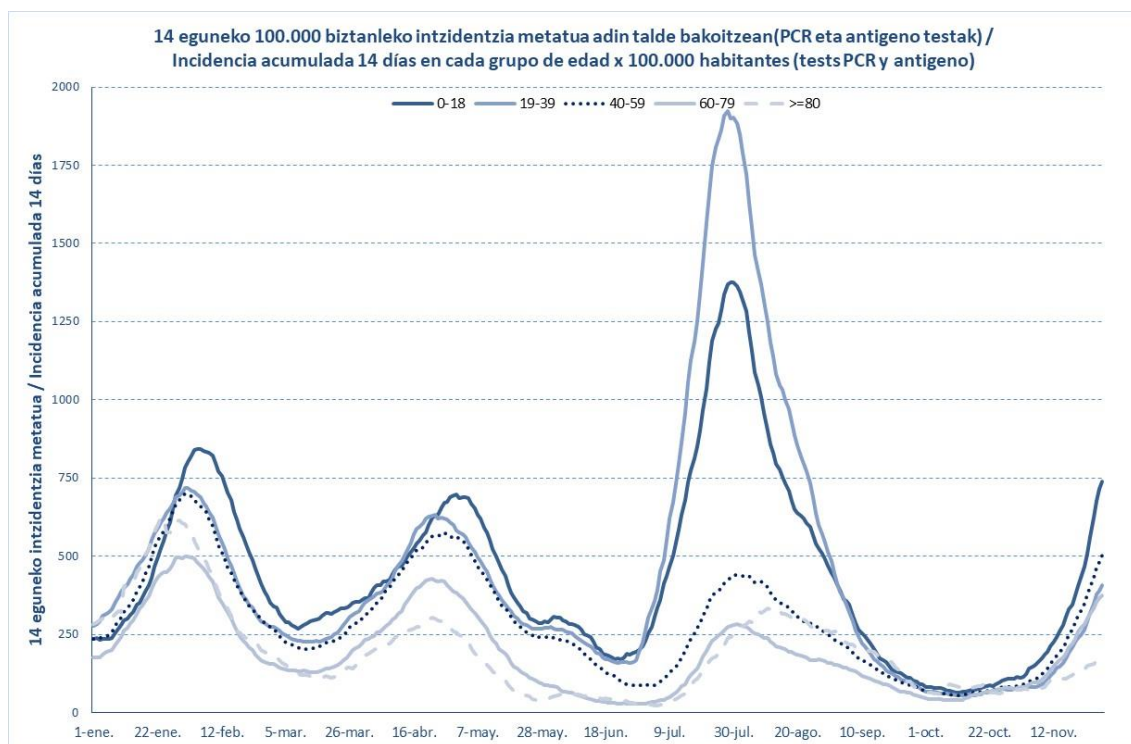

28/11	Kasu positibo kopurua / Número de casos positivos	100.000 biztanleko 14 eguneko intzidentzia tasa metatua/ Tasa de incidencia acumulada en 14 días por 100.000 habitantes	Tasen arrazoa/ Razón de tasas I(D)/I(D-7)
0-2	17	298,74	1,79
3-5	36	605,35	1,57
6-12	117	1344,32	1,77
13-16	15	264,53	1,53
17-18	3	216,67	1,63

**OINARRIZKO BIRSORKUNTZA TASA /
NÚMERO REPRODUCTIVO BÁSICO**

	Euskadi (%95 IC)	Araba	Bizkaia	Gipuzkoa
22/11	1,28 (1,24; 1,32)	1,38	1,22	1,30
23/11	1,30 (1,27; 1,34)	1,47	1,21	1,33
24/11	1,29 (1,26; 1,33)	1,56	1,19	1,31
25/11	1,32 (1,28; 1,35)	1,58	1,18	1,35
26/11	1,34 (1,30; 1,37)	1,75	1,24	1,32
27/11	1,29 (1,26; 1,33)	1,68	1,21	1,27
28/11	1,24 (1,21; 1,27)	1,49	1,18	1,22

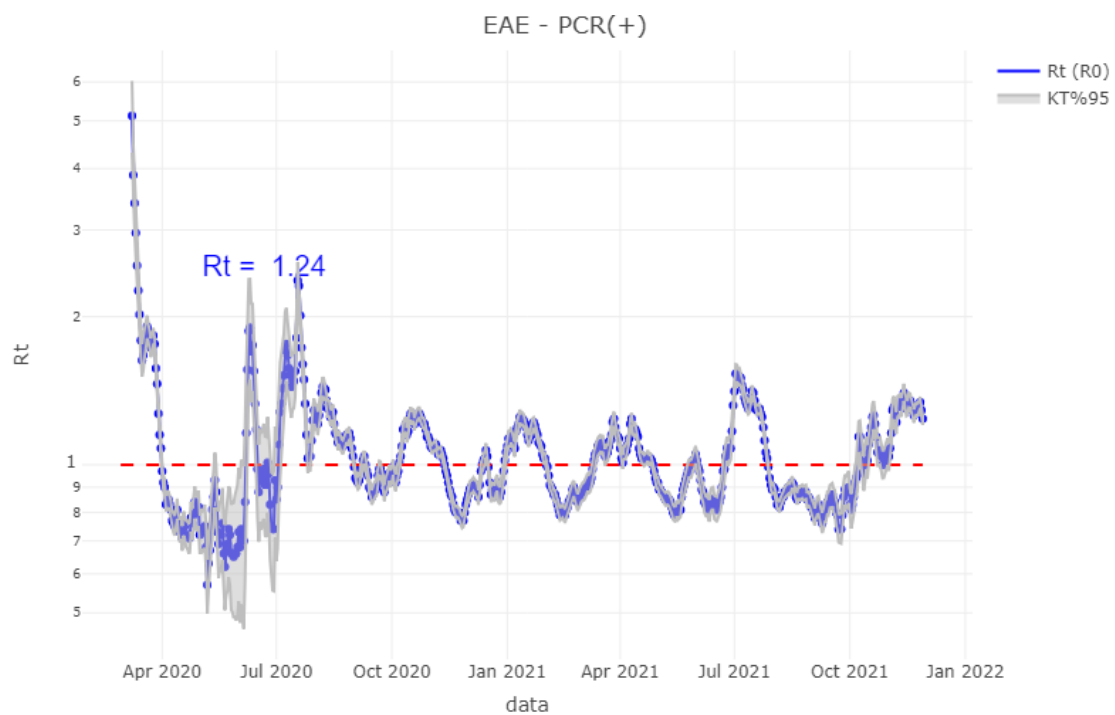

TEST DIAGNOSTIKOA EGITEKO ARRAZOA EMAITZA POSITIBOA DUTEN KASUETAN/ MOTIVO DE REALIZACIÓN DEL TEST DIAGNÓSTICO EN CASOS CON RESULTADO POSITIVO

	Kontaktua izatea / Ser contacto *	Sintomak izatea / Ser sintomáticos *	Beste arrazoi bat / Otro motivo *
22/11	30,1%	46,1%	23,7%
23/11	32,2%	45,3%	22,5%
24/11	32,4%	45,1%	22,4%
25/11	32,5%	44,9%	22,6%
26/11	31,7%	45,6%	22,7%
27/11	31,8%	45,6%	22,6%
28/11	32,0%	45,2%	22,8%

*Azken 7 egunetako emaitzen batazbestekoa / Media de los resultados de los últimos 7 días.

BALIABIDE ASISTENTZIALEN ERABILERA / UTILIZACIÓN DE LOS RECURSOS ASISTENCIALES

	ZIUn ospitaleratuak Osakidetzan/ Personas ingresadas en UCI en Osakidetza	Ospitaleratze berriak Osakidetzan/ Nuevos ingresos en planta en Osakidetza	Osakidetzan ospitaleratuta daudenak / Personas ingresadas en planta en Osakidetza
15/11	27	25	116
16/11	29	22	116
17/11	30	26	114
18/11	29	45	137
19/11	29	41	133
20/11	33	23	132
21/11	31	37	168
22/11	31	45	176
23/11	35	42	184
24/11	36	37	179
25/11	35	40	180
26/11	38	39	185
27/11	45	37	198
28/11	47	31	214

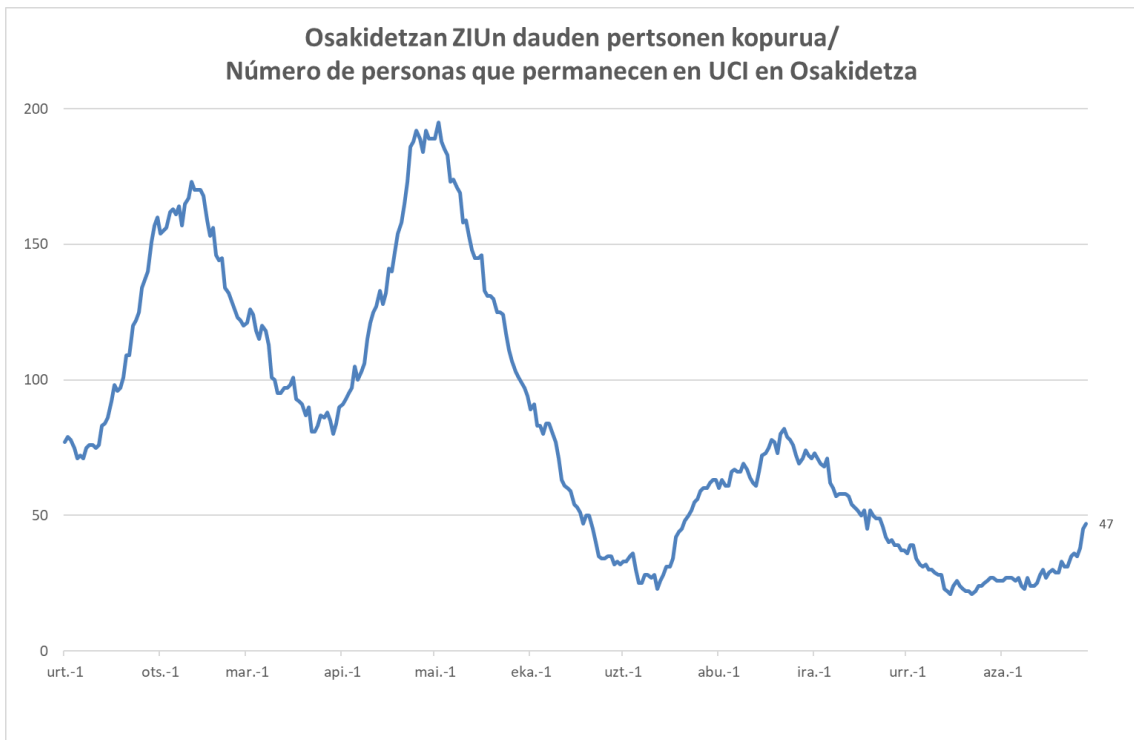
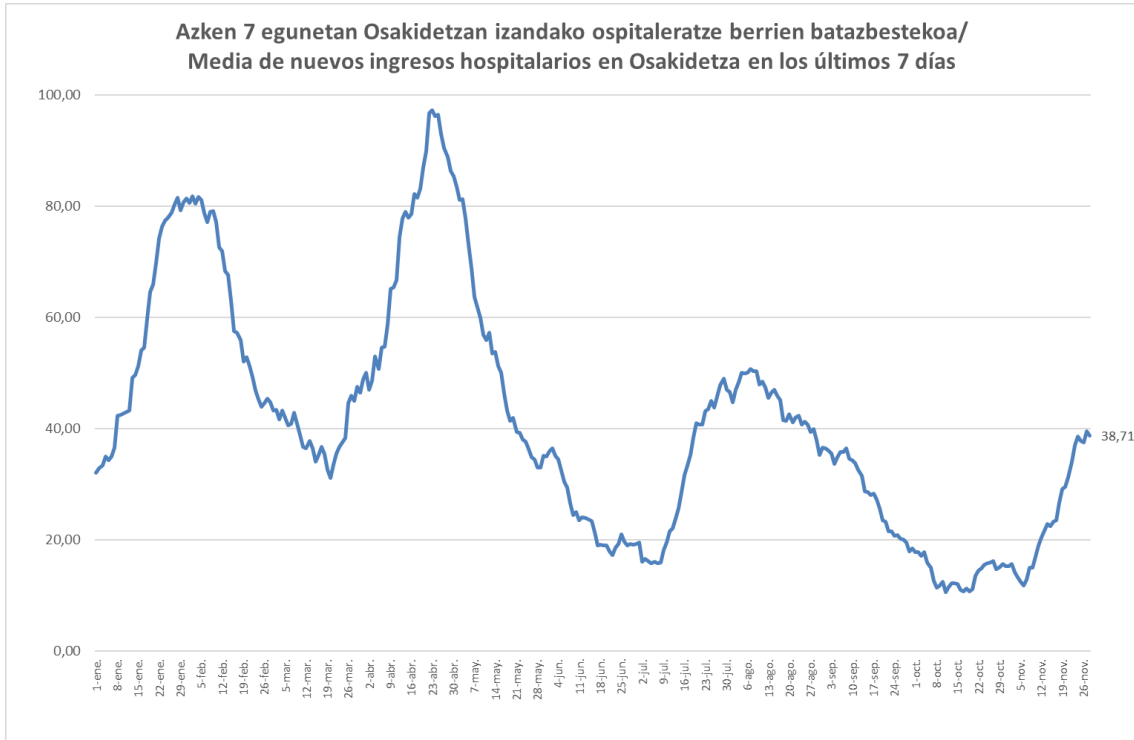

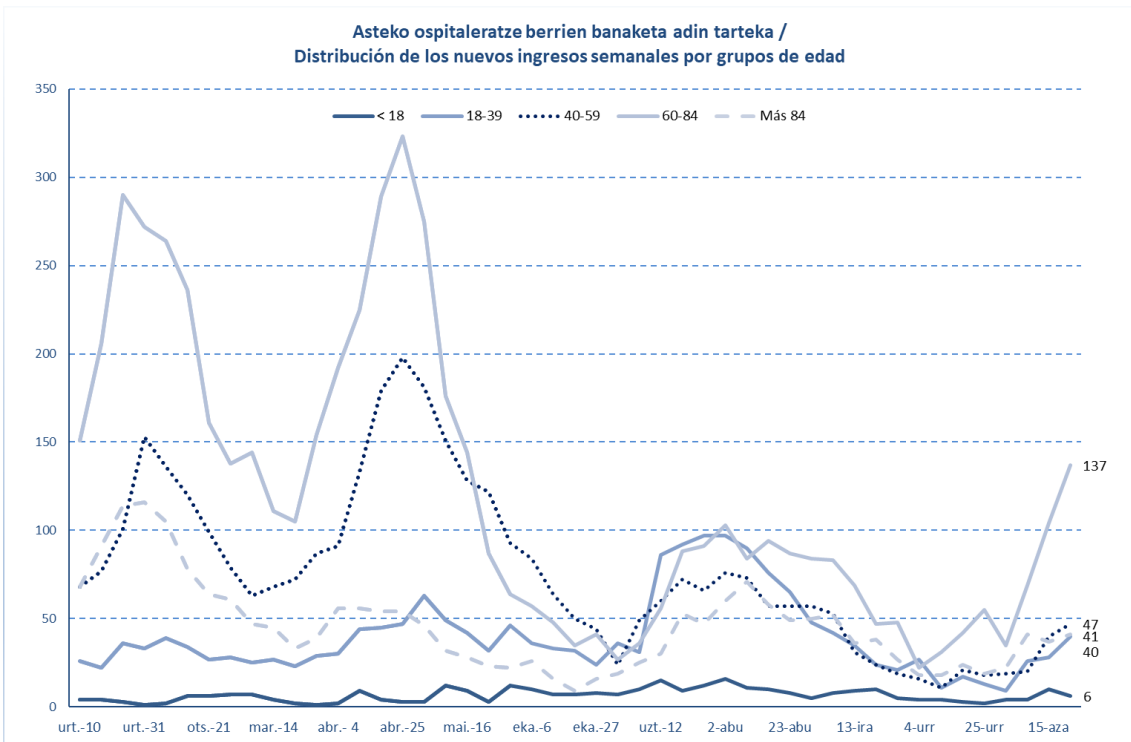
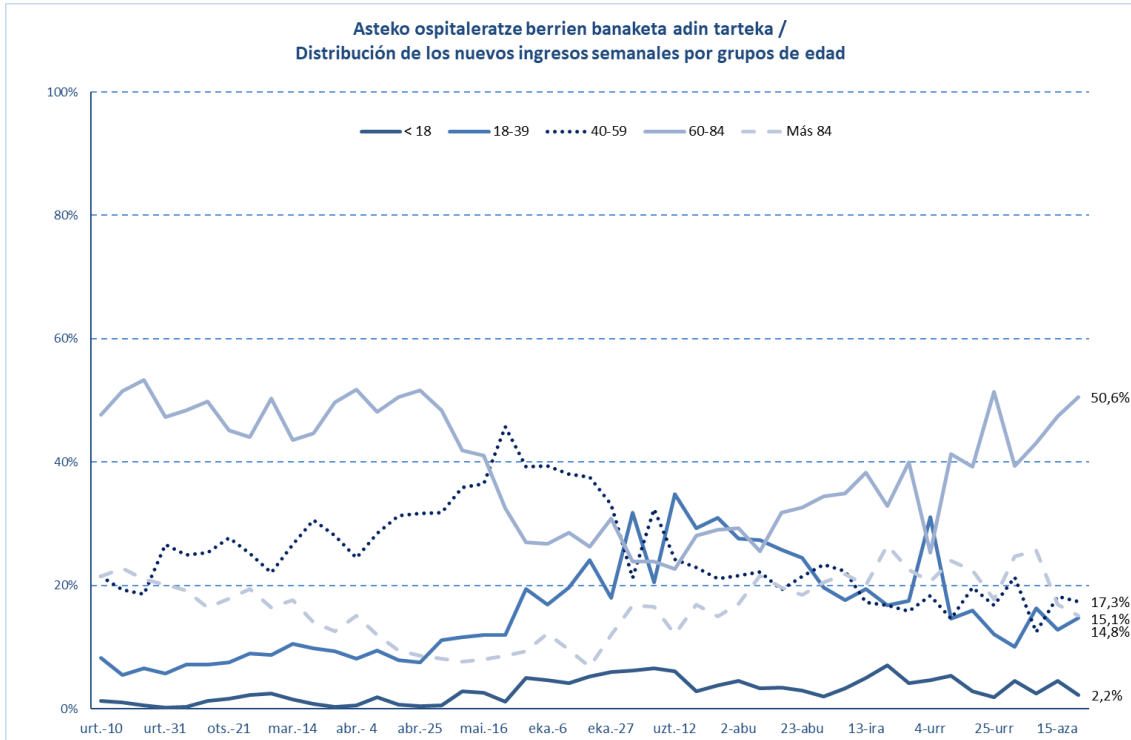

HILGARRITASUNA / LETALIDAD

Fallecimientos totales registrados en la última semana*	21
Fallecimientos por Covid registrados en la última semana*	18

Adina Edad	Hildakoak Fallecimientos**	Hilgarritasuna Letalidad
0 - 9	1	0,0%
10 - 19	1	0,0%
20 - 29	5	0,0%
30 - 39	14	0,0%
40 - 49	47	0,1%
50 - 59	127	0,3%
60 - 69	384	1,5%
70 - 79	926	5,8%
80 - 89	1.981	16,1%
Más de 90 edo gehiago	1.339	25,8%
GUZTIRA / TOTAL	4.860	1,7%

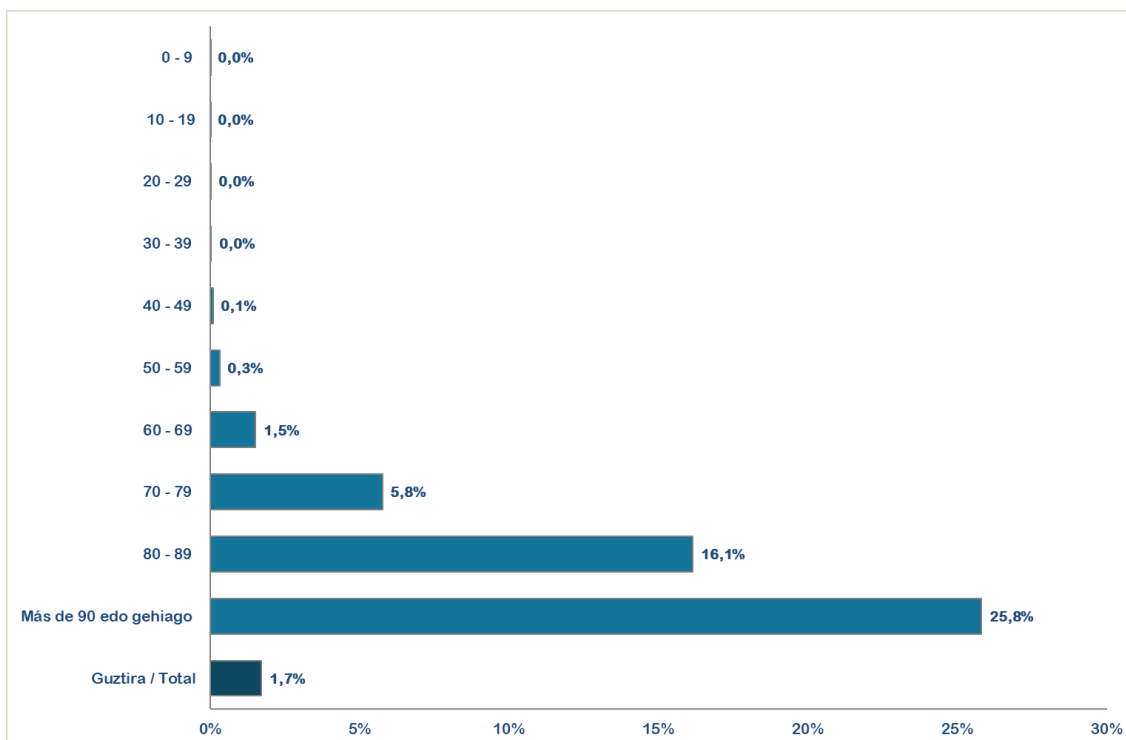

* Ostiraletik ostegunerako hildakoak erregistroak hartzen dira kontuan (7 egun). / Se consideran los fallecimientos registrados de viernes a jueves (7 días).

**Test positibodunen azken bi hilabeteetako heriotzak hartzen dira kontutan. / Se incluyen los fallecimientos de personas con test positivas en los últimos dos meses.

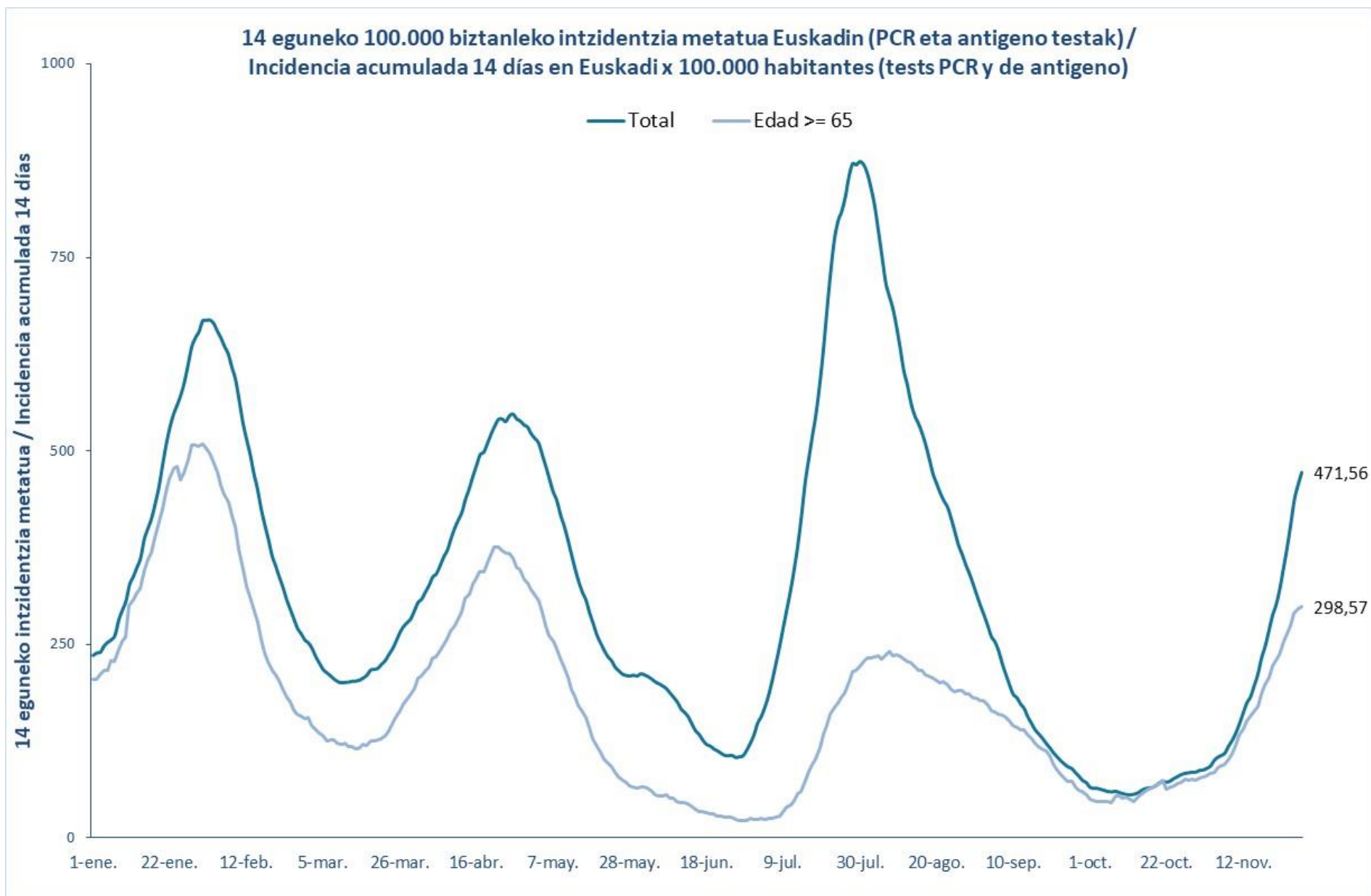

7 eguneko 100.000 biztanleko intzidentzia metatua Euskadin (PCR eta antigeno testak) /
Incidencia acumulada 7 días en Euskadi x 100.000 habitantes (tests PCR y de antígeno)

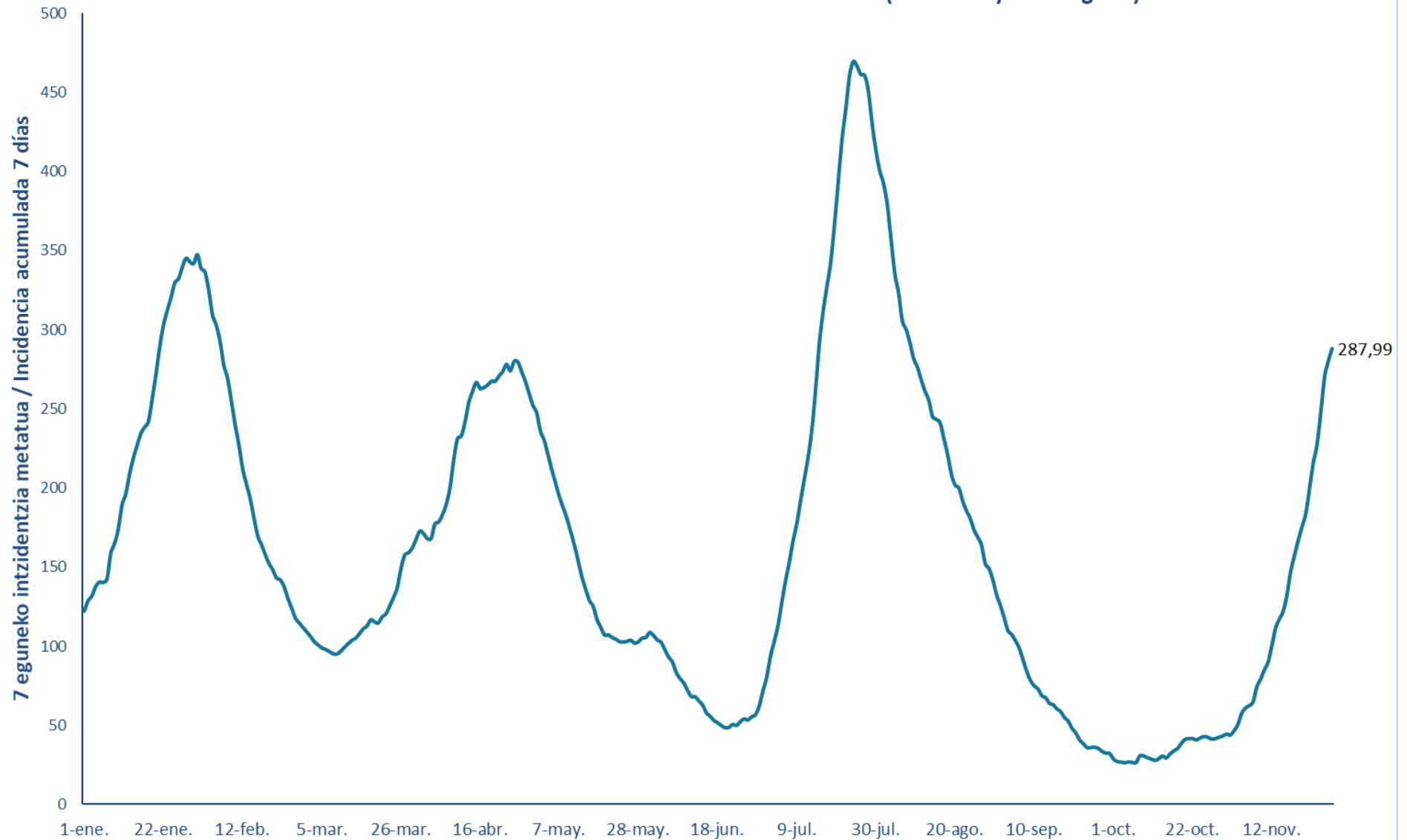

14 eguneko intzidentzia metatua Lurralde Historiko bakoitzean (PCR eta antigeno testak) /
Incidencia acumulada 14 días en cada Territorio Histórico x 100.000 habitantes (tests PCR y de antígeno)

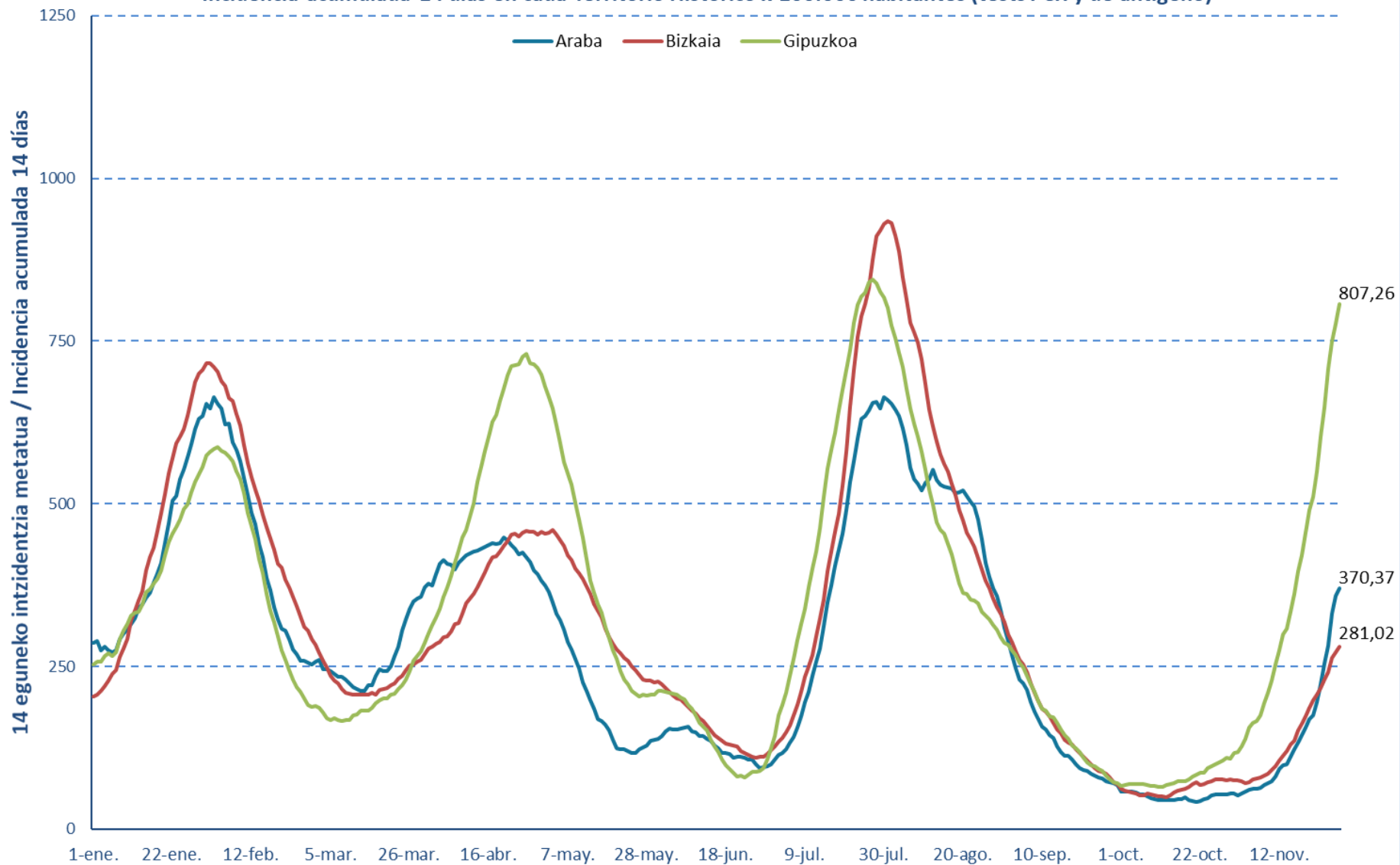

7 eguneko 100.000 biztanleko intzidentzia metatua Lurralde Historiko bakoitzean (PCR testak) /
Incidencia acumulada 7 días en cada Territorio Histórico x 100.000 habitantes (test PCR)

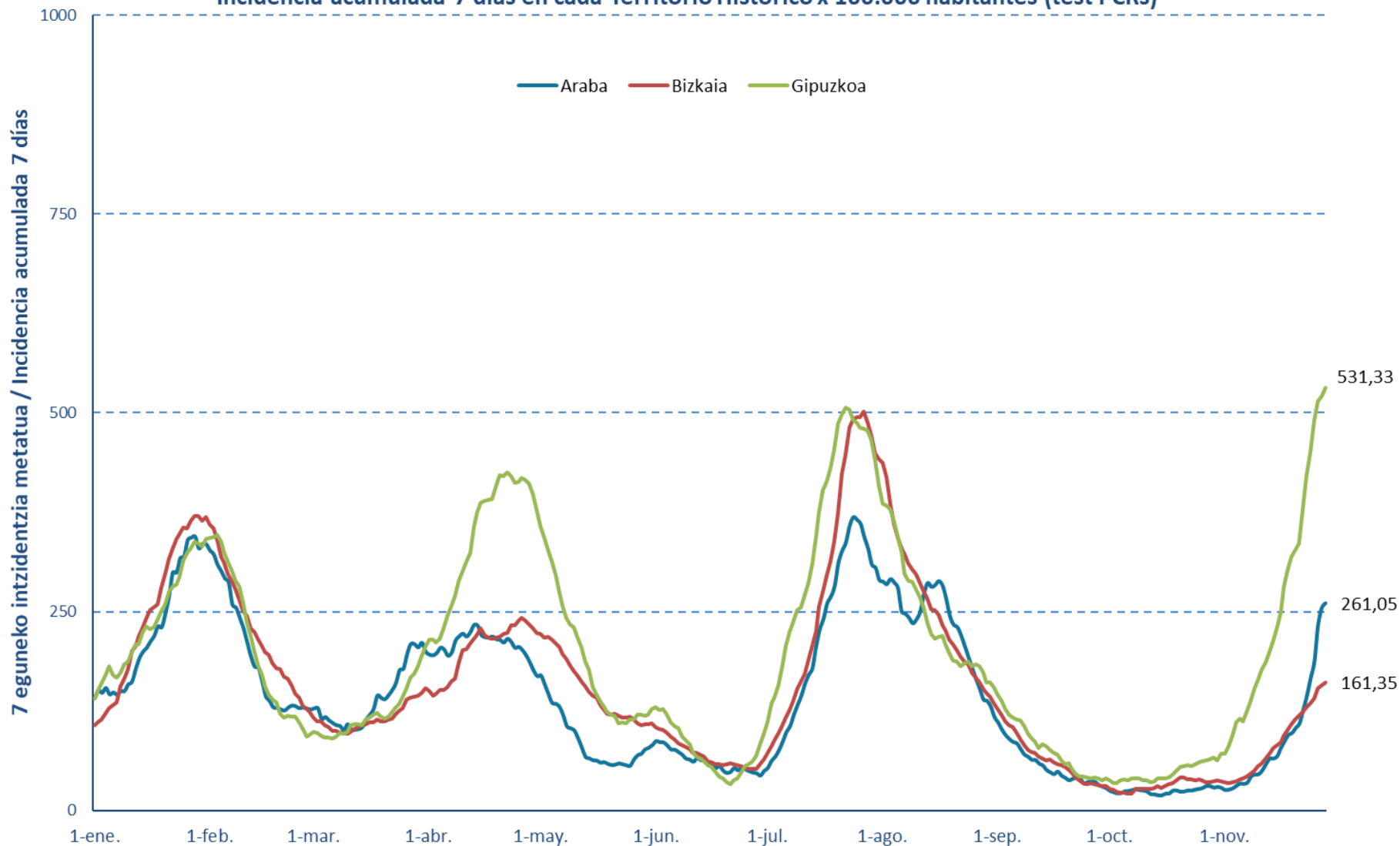

Euskadiko 14 eguneko inzidentzia tasen arrazoia bilakaera / Evolución de la razón de tasas de 14 días en Euskadi

Tasen arrazoia / Razón de tasas

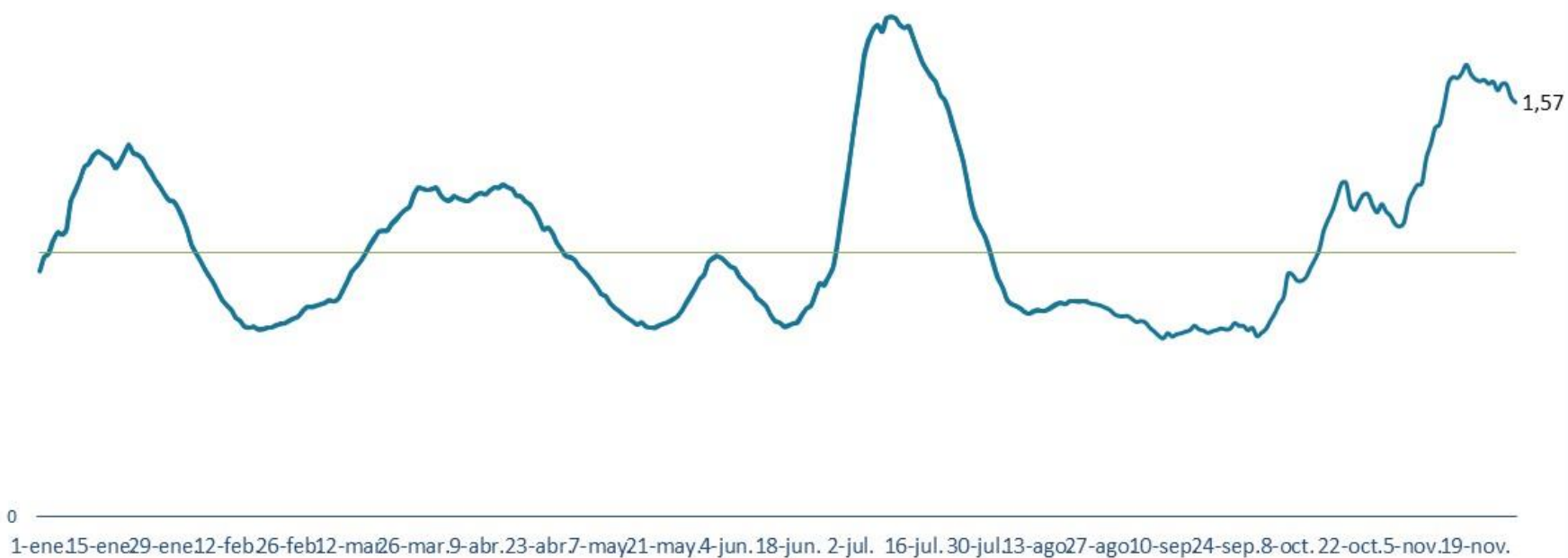

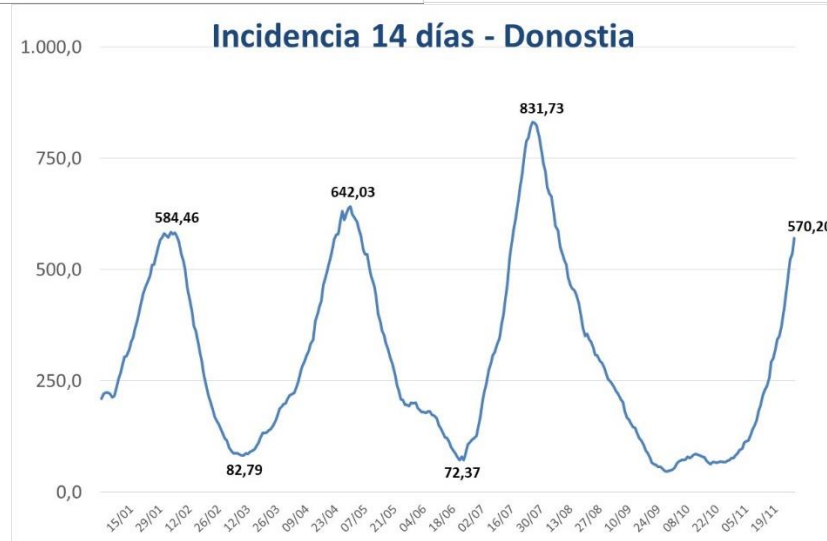
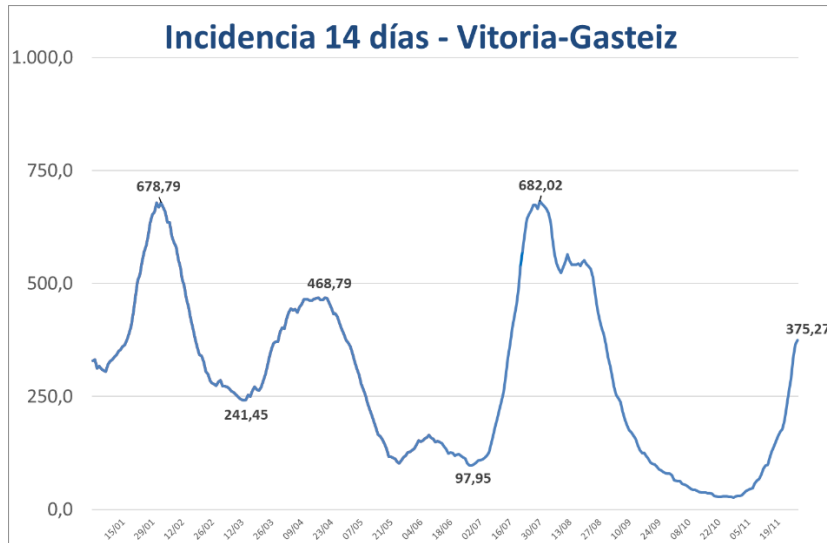

**PCR POSITIBO BERRIAK EUSKADIKO UDALERRIETAN /
NUEVOS POSITIVOS PCR EN LOS MUNICIPIOS DE EUSKADI**

UDALERRIA / MUNICIPIO	22/11	23/11	24/11	25/11	26/11	27/11	28/11	Tasa	I(D)/I(D-7)
Agurain/Salvatierra	6	7	12	7	25	16	9	1756,02	3,13
Alegría-Dulantzi	1	1	0	0	1	1	0	318,47	1,43
Amurrio	0	2	1	5	4	2	2	164,57	8,50
Añana	0	0	0	0	0	0	0	0,00	-
Aramaio	1	0	1	2	0	1	0	337,84	-
Armiñón	0	0	0	0	0	0	0	0,00	-
Arraia-Maeztu	0	0	0	0	0	0	0	0,00	-
Arratzua-Ubarrundia	1	0	1	0	0	0	0	193,24	-
Artziniega	0	0	0	0	0	0	0	0,00	-
Asparrena	1	0	0	1	1	1	0	371,29	2,00
Ayala/Aiara	0	0	2	0	0	0	0	207,25	1,50
Baños de Ebro/Mañueta	0	0	0	0	0	0	0	0,00	-
Barrundia	2	2	1	0	3	0	0	2125,40	1,54
Berantevilla	0	0	0	0	0	0	0	0,00	-
Bernedo	0	0	0	0	0	0	0	0,00	0,00
Campezo/Kanpezu	0	0	0	0	0	0	0	0,00	0,00
Elburgo/Burgelu	0	0	1	0	0	0	0	156,99	0,50
Elciego	0	0	0	0	0	0	0	483,09	1,00
Elvillar/Bilar	0	0	0	0	0	0	0	0,00	-
Erriberagoitia/Ribera Alta	0	0	0	0	0	0	0	0,00	-
Harana/Valle de Arana	0	0	0	0	0	0	0	0,00	-
Iruña Oka/Iruña de Oca	1	1	0	1	0	0	0	111,42	1,33
Iruraiz-Gauna	0	0	0	0	0	1	1	366,30	-
Kripan	0	0	0	0	0	0	0	0,00	-
Kuartango	0	0	0	0	0	0	0	0,00	0,00
Labastida/Bastida	0	0	0	0	0	0	0	0,00	-
Lagrán	0	0	0	0	0	0	0	0,00	-
Laguardia	1	2	2	1	1	2	0	651,89	10,00
Lanciego/Lantziego	0	0	0	0	0	0	0	0,00	-
Lantarón	0	0	0	0	0	0	0	0,00	-
Lapuebla de Labarca	0	0	0	0	0	0	0	227,53	0,40
Laudio/Llodio	7	1	4	7	6	1	3	234,32	2,26
Legutio	1	1	0	0	2	0	0	382,10	2,33
Leza	0	0	2	2	0	0	0	3097,35	2,33
Moreda de Álava/Moreda Araba	0	0	0	0	0	0	0	0,00	-
Navaridas	0	0	0	0	0	0	0	0,00	-
Okondo	0	0	1	1	1	0	1	328,68	-

Oyón-Oion	0	1	0	0	2	0	0	142,01	1,25
Peñacerrada-Urizaharra	0	0	0	0	0	0	0	0,00	-
Ribera Baja/Erribera Beitia	0	0	1	0	1	0	1	249,84	4,00
Samaniego	0	0	0	0	0	0	0	0,00	0,00
San Millán/Donemiliaga	0	0	1	1	1	0	0	413,22	-
Urkabustaiz	4	1	0	1	3	1	0	1448,28	1,91
Valdegavía/Gaubea	0	0	0	0	0	0	0	0,00	-
Villabuena de Álava/Eskuernaga	0	0	0	0	0	0	0	0,00	-
Vitoria-Gasteiz	78	97	97	100	152	105	30	375,27	2,11
Yécora/Iekora	0	0	0	1	0	0	0	749,06	2,00
Zalduondo	1	0	0	0	1	0	0	1015,23	-
Zambrana	0	0	0	0	0	0	0	0,00	-
Zigoitia	0	0	1	0	1	0	0	117,16	-
Zuia	0	0	0	0	0	0	0	338,70	0,73
ARABA	105	116	128	130	205	131	47	370,37	2,12

Abadiño	7	1	4	8	9	3	5	670,62	1,79
Abanto y Ciérvana-Abanto Zierbena	3	1	2	1	3	4	0	273,66	1,86
Ajangiz	0	0	0	0	0	0	2	454,55	-
Alonsotegi	0	0	0	2	0	0	0	177,18	0,83
Amorebieta-Etxano	3	0	5	4	7	5	5	352,51	0,87
Amoroto	0	0	0	0	0	0	0	0,00	-
Arakaldo	0	0	0	0	1	0	0	588,24	-
Arantzazu	0	0	1	0	0	0	0	1546,39	1,20
Areatza	0	0	1	0	1	2	0	650,41	2,00
Arrankudiaga	0	0	0	0	0	0	0	0,00	-
Arratzu	0	0	0	0	0	0	1	243,90	-
Arrieta	0	0	0	1	0	0	0	355,24	2,00
Arrigorriaga	1	0	1	1	0	2	0	117,22	1,08
Artea	1	1	2	1	3	0	0	2219,14	1,60
Artzentales	0	0	0	0	0	0	0	0,00	-
Atxondo	0	1	1	1	1	1	1	649,82	1,13
Aulesti	0	0	1	2	0	0	0	449,10	-
Bakio	0	0	1	2	1	1	0	228,40	3,00
Balmaseda	0	1	1	1	1	0	0	144,02	0,92
Barakaldo	13	10	12	13	14	15	5	149,49	1,31
Barrika	0	0	0	0	0	0	0	65,32	0,25
Basauri	4	3	3	5	7	8	5	170,86	0,95
Bedia	0	1	0	0	1	0	0	571,97	1,50
Berango	4	3	1	0	0	2	3	357,88	1,13
Bermeo	4	5	6	2	11	8	4	479,01	1,35
Berriatua	3	2	4	4	3	3	1	3420,84	1,26
Berriz	0	1	5	3	5	0	1	450,45	1,62

Bilbao	36	45	56	68	57	69	49	194,82	1,36
Busturia	0	0	0	0	0	0	0	0,00	-
Derio	0	1	1	1	6	0	1	152,23	5,00
Dima	0	0	2	0	0	1	1	347,71	5,00
Durango	13	18	35	22	43	10	23	964,32	1,41
Ea	0	1	0	1	0	0	0	239,23	-
Elantxobe	0	1	0	0	0	0	0	280,11	-
Elorrio	2	1	10	4	11	3	5	1060,69	1,25
Erandio	0	2	0	3	5	1	0	81,86	0,80
Ereño	0	0	0	0	0	0	0	362,32	1,00
Ermua	8	7	10	10	11	18	24	1017,54	1,48
Errigoiti	0	0	1	0	0	0	0	204,08	-
Etxebarri	5	1	3	7	11	9	7	558,46	2,91
Etxebarria	0	0	0	0	1	0	0	134,23	0,50
Forua	0	0	0	0	1	0	0	110,62	0,33
Fruiz	1	1	0	1	1	0	0	894,45	5,00
Galdakao	4	2	5	3	15	3	2	186,48	1,28
Galdames	0	0	0	0	0	0	0	0,00	-
Gamiz-Fika	0	3	0	2	2	0	1	661,28	4,50
Garai	0	0	0	0	1	0	1	619,20	-
Gatika	1	0	0	0	2	0	2	606,43	1,25
Gautegiz Arteaga	0	0	0	0	0	0	0	0,00	0,00
Gernika-Lumo	1	3	7	15	9	6	4	434,32	1,35
Getxo	15	21	13	7	16	13	12	235,21	1,45
Gizaburuaga	0	0	0	0	0	0	0	0,00	-
Gordexola	0	0	4	2	0	0	0	464,31	4,00
Gorliz	0	5	0	2	2	0	1	219,04	2,17
Güeñes	1	0	0	0	3	0	0	137,13	1,29
Ibarrangelu	0	1	0	0	0	0	0	161,03	-
Igorre	1	2	1	3	5	3	0	522,07	2,20
Ispaster	0	0	1	0	0	0	0	134,41	-
Iurreta	4	2	1	2	8	0	5	1057,48	1,22
Izurtza	0	0	0	0	0	0	0	696,86	0,67
Karrantza Harana/Valle de Carranza	0	0	0	0	0	0	0	0,00	-
Kortezubi	0	0	0	0	0	0	0	226,24	1,00
Lanestosa	0	0	0	0	0	0	0	0,00	-
Larrabetzu	0	2	0	4	7	1	1	1072,12	2,44
Laukiz	0	1	0	0	0	1	1	501,25	2,00
Leioa	9	3	5	2	17	3	5	206,85	1,41
Lekeitio	0	1	1	4	0	0	1	152,21	0,73
Lemoa	0	1	0	0	2	1	0	303,20	1,22
Lemoiz	0	2	0	1	0	0	0	238,66	-
Lezama	0	0	1	2	6	2	3	745,96	4,50

Loiu	2	0	0	1	0	0	0	216,36	0,56
Mallabia	4	2	2	2	3	1	1	2100,84	2,08
Mañaria	0	0	0	0	0	0	0	0,00	-
Markina-Xemein	4	1	2	0	4	0	3	517,41	1,63
Maruri-Jatabe	0	0	1	1	1	1	0	873,36	2,00
Mendata	0	0	0	0	0	0	0	740,74	0,75
Mendexa	0	1	0	0	0	0	0	1483,05	1,17
Meñaka	0	0	0	0	0	2	0	284,09	2,00
Morga	0	0	0	0	0	0	0	0,00	-
Mundaka	0	0	0	1	0	0	0	162,78	0,75
Mungia	6	3	13	6	7	8	7	434,08	2,27
Munitibar-Arbatzegi Gerrikaitz	0	0	1	0	0	0	0	218,34	-
Murueta	0	0	0	0	1	0	0	321,54	-
Muskiz	3	1	1	1	4	0	1	160,45	6,00
Muxika	0	0	0	0	1	0	0	133,78	0,67
Nabarniz	0	0	0	0	0	0	0	0,00	-
Ondarroa	7	5	9	10	17	18	18	1330,69	2,85
Orozko	0	0	0	0	0	0	0	0,00	-
Ortuella	1	1	2	0	0	1	0	84,24	0,88
Otxandio	0	1	0	1	1	1	2	442,80	-
Plentzia	0	0	0	0	1	1	0	90,91	0,80
Portugalete	10	14	19	9	10	15	9	379,17	1,37
Santurtzi	4	2	5	2	9	6	2	128,42	1,26
Sestao	5	4	5	11	11	0	1	176,17	3,20
Sondika	1	5	0	2	0	0	1	463,17	0,55
Sopela	2	3	1	2	2	5	4	280,83	1,95
Sopuerta	0	1	1	0	1	0	0	159,24	4,00
Sukarrieta	0	0	0	0	0	1	0	898,20	1,50
Trucios-Turtzioz	0	0	0	0	0	0	0	0,00	-
Ubide	0	0	0	0	1	0	0	555,56	-
Ugao-Miraballes	0	2	0	0	0	1	0	146,06	1,50
Urduliz	1	1	1	0	2	0	3	243,63	3,67
Urduña/Orduña	0	0	1	0	3	0	1	165,37	3,50
Valle de Trápaga-Trapagaran	2	1	2	2	1	0	0	109,66	0,68
Zaldibar	1	0	3	3	2	4	0	492,61	3,75
Zalla	0	2	0	0	3	1	0	82,93	0,64
Zamudio	0	0	0	0	0	0	0	90,55	0,50
Zaratamo	0	0	0	0	0	0	0	0,00	-
Zeanuri	0	2	0	0	0	0	0	159,49	-
Zeberio	1	0	0	0	1	0	1	922,51	1,25
Zierbena	0	0	2	0	0	0	1	196,85	-
Ziortza-Bolibar	0	0	0	0	0	0	0	0,00	-
BIZKAIA	198	209	279	271	396	264	237	281,02	1,42

Abaltzisketa	0	0	0	0	0	0	0	0,00	-
Aduna	0	0	0	0	0	0	0	0,00	-
Aia	2	1	2	3	1	1	0	1712,85	1,00
Aizarnazabal	1	3	0	3	1	0	0	1560,47	1,50
Alegia	0	2	0	2	0	2	1	611,79	0,69
Albiztur	0	0	0	0	1	1	0	682,59	2,00
Alkiza	0	0	0	0	0	0	0	0,00	-
Alzaga	0	0	1	0	0	0	0	1092,90	2,00
Altzo	0	0	2	2	0	0	0	1282,05	5,00
Amezketza	0	2	0	0	0	0	0	543,48	1,25
Andoain	12	30	16	43	15	15	16	1694,69	2,10
Anoeta	7	5	2	1	2	4	6	2167,49	1,22
Antzuola	8	3	2	3	5	0	0	2478,20	1,15
Arama	0	0	0	0	0	0	0	0,00	-
Aretxabaleta	3	2	4	3	3	1	0	395,48	1,47
Arrasate/Mondragón	15	12	13	17	14	7	2	557,01	1,71
Asteasu	0	0	0	1	3	0	0	1346,15	0,58
Astigarraga	3	8	1	5	7	4	3	958,95	0,93
Ataun	5	2	2	4	4	1	0	2804,81	0,86
Azkoitia	5	13	9	15	8	7	8	784,44	2,29
Azpeitia	21	30	44	47	35	25	14	2181,34	1,78
Baliarrain	0	0	0	0	1	0	0	606,06	-
Beasain	2	13	9	13	4	5	2	570,57	1,36
Beizama	0	0	0	0	1	0	0	806,45	0,33
Belauntza	0	0	0	0	0	0	0	0,00	-
Berastegi	0	0	0	0	0	1	0	285,17	0,60
Bergara	9	13	3	6	7	1	2	558,66	1,18
Berrobi	0	0	0	0	0	0	0	0,00	-
Bidania-Goiatz	0	0	0	1	0	0	0	178,57	-
Deba	0	5	1	2	2	4	4	458,46	3,13
Donostia / San Sebastián	75	97	97	119	105	73	106	570,20	1,63
Eibar	27	33	48	36	46	35	22	1259,37	1,87
Elduain	0	0	0	0	0	0	0	0,00	0,00
Elgeta	0	1	0	0	0	0	0	265,25	0,75
Elgoibar	6	2	5	10	10	6	2	805,89	1,26
Errenteria	16	28	18	25	22	19	22	617,28	1,42
Errezil	0	2	0	1	1	0	0	1288,24	1,60
Eskoriatza	4	2	5	7	9	1	1	804,29	4,71
Ezkio-Itsaso	3	1	2	0	3	1	0	1577,29	2,00
Gabiria	0	0	0	1	0	0	1	389,86	-
Gaintza	0	0	0	0	0	0	0	0,00	-
Gaztelu	0	0	0	0	0	0	0	0,00	0,00
Getaria	2	6	1	6	2	5	7	1413,43	1,29

Hernani	20	20	30	24	23	24	16	1217,45	2,01
Hernalde	0	0	0	0	0	0	0	983,61	0,60
Hondarribia	11	7	6	20	19	17	5	906,74	1,54
Ibarra	3	6	1	6	3	6	2	1393,40	1,46
Idiazabal	0	1	1	5	4	1	0	504,20	6,00
Ikaztegieta	0	1	0	1	0	1	0	823,05	2,00
Irun	51	31	39	67	40	38	50	798,90	1,78
Irura	0	0	1	0	0	1	0	331,13	0,86
Itsasondo	0	1	1	0	0	0	0	274,73	-
Larraul	0	0	0	0	0	0	0	0,00	-
Lasarte-Oria	8	8	6	11	12	6	8	483,07	1,53
Lazkao	7	4	3	3	7	1	2	745,74	2,00
Leaburu	0	0	0	0	0	0	0	0,00	-
Legazpi	7	7	11	8	10	2	3	1010,82	1,70
Legorreta	0	2	0	2	0	0	0	604,03	0,82
Leintz Gatzaga	0	0	0	0	0	0	0	0,00	-
Lezo	5	13	2	4	2	4	1	970,39	1,59
Lizartza	2	1	1	3	0	1	0	1386,75	4,50
Mendaro	5	2	3	3	1	0	0	1182,03	1,39
Mutiloa	0	0	0	1	0	0	1	1176,47	3,00
Mutriku	0	4	4	4	10	6	3	846,82	2,05
Oiartzun	4	2	4	2	1	0	2	221,82	1,77
Olaberria	1	0	1	1	0	0	0	654,31	1,20
Oñati	13	12	5	10	6	0	0	523,19	2,50
Ordizia	4	3	4	6	1	10	3	427,01	1,87
Orendain	0	0	0	0	0	0	0	0,00	-
Orexa	0	0	0	2	0	1	0	2830,19	-
Orio	2	3	7	16	3	2	0	782,78	1,60
Ormaiztegi	6	3	1	3	0	1	1	1489,03	1,73
Pasaia	6	8	9	10	7	12	2	609,97	1,09
Segura	0	2	4	2	0	0	2	848,01	1,63
Soraluze-Placencia de las Armas	2	1	1	1	3	0	0	201,31	2,00
Tolosa	12	17	14	14	17	19	16	1051,55	1,19
Urnietta	8	4	5	1	1	3	4	740,86	1,84
Urretxu	9	4	10	9	9	9	1	1640,06	1,44
Usurbil	6	10	7	8	7	2	4	1299,94	1,74
Villabona	1	1	4	1	4	3	3	608,42	1,50
Zaldibia	0	1	0	0	0	0	0	120,63	0,33
Zarautz	17	21	25	22	19	11	15	968,00	1,73
Zegama	0	3	1	4	0	0	0	1117,69	0,77
Zerain	0	0	0	1	0	0	2	1459,85	4,00
Zestoa	3	5	3	3	0	3	0	564,97	1,69
Zizurkil	1	2	3	4	4	1	0	691,93	1,91

Zumaia	3	10	8	8	2	6	6	620,74	2,54
Zumarraga	30	16	21	10	9	5	4	1730,98	1,45
GIPUZKOA	473	552	533	676	536	415	375	807,26	1,58

OTROS	9	6	10	9	13	8	4		
--------------	---	---	----	---	----	---	---	--	--

*14 eguneko tasa 100.000 biztanleko. Tasak kalkulatzeko EUSTATen Biztanleen Udal-Erroldaren Estatistikan 2020ko urtarrilaren 1erako argitaratutako biztanleria hartzen da. / Tasa de 14 días por 100.000 habitantes. Las tasas se calculan con respecto a la población publicada por EUSTAT en la Estadística Municipal de Habitantes para el 1 de enero del 2020. https://eu.eustat.eus/bankupx/pxweb/eu/euskara/-/PX_2212_ep06b.px

** Inzidentzia tasen arrazoiak $-I(D)/I(D-7)$ - gaurko 14 eguneko inzidentzia metatuaren tasa duela astebeteko 14 eguneko inzidentzia metatuaren tasarekin konparatzen du. Tasen arrazoiaren balioa 1en azpitik dagoenean inzidentzia tasak behera egin duela esan nahi du. Duela astebeteko inzidentzia tasa zero den kasuetan “-“ agertzen da. / La razón de tasas de incidencia $-I(D)/I(D-7)$ - compara la tasa de incidencia acumulada en 14 días a fecha de hoy, con la tasa de incidencia acumulada en 14 días de hace una semana. En caso de que el valor de la ratio sea un valor por debajo de 1, significa que la incidencia ha disminuido. Cuando la tasa de incidencia de hace una semana es cero se indica con “-“.

+ Semaforoa 14 eguneko inzidentzia tasaren arabera 5.000 biztanletik gorako udalerrietan: berdez < 60, horiz 60-299, laranja 300-399 eta gorri >=400. / Semaforo según la tasa de incidencia acumulada en 14 días en los municipios de más de 5.000 habitantes: en verde <60, en amarillo 60-299, en naranja 300-399 y en rojo >= 400.

**PCR POSITIBO BERRIAK EUSKADIKO OSASUN EREMUETAN /
NUEVOS POSITIVOS PCR EN LAS ZONAS DE SALUD DE EUSKADI**

Alfabetoz ordenatuta./ Ordenado alfabéticamente.

OSASUN-EREMUAK/ZONAS DE SALUD	22/11	23/11	24/11	25/11	26/11	27/11	28/11	Tasa**	I(D)/I(D-7)**
Abetxuko	0	0	1	1	1	2	5	314,88	4,00
Aranbizkarra I	2	2	2	8	6	4	2	284,67	2,15
Aranbizkarra II	7	5	9	4	9	6	2	364,73	6,43
Casco Viejo (Vitoria)	7	5	3	2	7	5	0	255,82	1,68
Gazalbide Txagorritxu	1	4	5	3	6	4	3	275,98	1,19
La Habana	0	2	6	2	6	1	0	207,45	1,56
Lakua - Arriaga	10	14	8	5	11	4	2	434,22	3,72
Lakuabizkarra	2	13	2	8	11	10	2	275,80	1,72
Llanada Alavesa	11	11	16	10	33	19	10	1161,07	2,71
Montaña alavesa	0	0	0	0	0	0	0	44,88	0,25
Norte-Villarreal	1	1	1	1	4	1	2	325,35	4,67
Norte-Zuya	4	1	1	1	4	1	0	523,09	1,38
Olaguibel	15	13	15	14	17	12	2	403,79	1,89
Olarizu	0	3	4	1	9	0	2	163,53	1,80
Salburua	12	5	12	18	18	31	3	734,94	2,46
San Martín	7	12	6	5	15	8	2	260,03	1,67
Sansomendi	2	2	2	2	3	2	1	182,40	1,89
Valles Alaveses I	1	1	0	1	0	0	0	84,78	2,00
Valles Alaveses II	0	0	1	0	1	0	1	165,29	1,33
Zabalgana	11	16	20	22	32	10	4	639,43	2,80
Zaramaga	3	0	1	4	1	6	0	159,24	1,53
OSI ARABA	96	110	115	112	194	126	43	373,04	2,13
Rioja	1	3	4	4	3	2	0	282,80	1,72
OSI ARABAKO ERRIOXA	1	3	4	4	3	2	0	282,80	1,72
Desierto / Urban	2	0	0	0	0	0	0	195,37	0,79
La Paz	2	0	0	4	2	3	2	86,07	1,46
Lutxana	1	1	1	1	1	3	2	147,95	2,75
Rontegi	1	3	2	1	2	2	0	140,87	3,20
San Vicente	2	1	0	4	2	1	1	115,07	1,15
Sestao Kueto	2	1	3	3	5	0	0	205,34	2,63
Sestao Markonzaga	3	3	3	8	6	0	0	153,34	3,86
Zaballa C.S.	3	3	3	1	1	3	0	176,15	1,05
Zuazo	2	2	7	2	5	3	0	205,85	1,42
OSI BARAKALDO SESTAO	18	14	19	24	24	15	5	151,41	1,52
Abadiño-Elorrio-Berriz	11	4	23	17	29	10	10	716,39	1,45
Aiala	0	2	4	5	7	2	3	156,18	3,75
Amorebieta	3	0	5	4	7	5	6	342,62	0,88
Arratia	2	7	7	4	12	6	1	531,18	1,78
Arrigorriaga	2	2	1	0	0	3	1	151,75	1,14

Basauri-Ariz	4	1	2	4	5	6	3	180,43	0,91
Basauri-Kareaga	0	2	1	1	3	2	2	156,82	1,14
Bermeo	4	4	6	3	11	9	4	450,10	1,32
Durango	16	20	36	26	52	12	28	943,83	1,41
Etxebarri	5	1	2	7	10	9	7	566,97	2,90
Galdakao	4	4	5	6	21	5	3	240,98	1,49
Gernika	1	4	7	15	7	6	7	387,93	1,38
Gernikaldea	0	2	1	0	3	0	0	171,01	0,87
Lekeitio	0	3	3	7	1	0	1	249,83	1,25
Llodio	7	1	5	8	8	1	4	207,59	2,53
Markina - Xemein	4	1	2	1	5	1	3	555,64	1,24
Ondarroa	10	7	13	13	21	20	19	1570,02	2,34
OSI BARRUALDE-GALDAKAO	73	65	123	121	202	97	102	436,37	1,47
Basurto	3	1	3	3	3	3	8	226,07	1,17
Begoña	0	1	3	2	3	1	1	168,43	1,05
Bolueta	1	0	2	5	0	1	0	123,55	1,71
Bombero Etxaniz	3	5	6	3	3	7	1	156,74	1,28
Casco Viejo (Bilbao)	2	1	2	2	0	1	2	167,29	1,22
Deusto	1	4	6	5	3	2	0	150,93	1,15
Gazteleku	0	4	0	0	1	4	3	147,96	0,84
Indautxu	2	5	2	3	6	10	4	318,10	1,26
Javier Sáenz de Buruaga	1	4	2	1	4	7	2	250,93	1,40
Karmelo	3	1	1	1	0	0	2	109,31	1,20
La Peña	0	0	0	1	0	0	0	58,90	0,55
Mina del Morro	3	0	3	2	1	3	2	242,04	1,50
Miribilla-La Merced	5	1	4	3	4	7	2	245,47	1,33
Otxarkoaga	1	1	0	2	0	0	1	79,43	1,13
Rekalde	3	4	5	4	6	6	3	149,22	2,00
San Adrián	2	1	6	10	2	2	4	287,53	5,80
San Ignacio	3	3	6	11	11	3	5	251,05	2,00
Santutxu-Solokoetxe	0	3	0	8	6	5	4	245,61	1,60
Txurdinaga	1	0	1	3	3	3	1	143,35	1,40
Zorroza	0	1	1	2	1	3	5	184,98	1,29
Zurbaran	2	1	2	0	0	0	0	124,95	0,86
OSI BILBAO-BASURTO	36	41	55	71	57	68	50	187,28	1,35
Abanto-Muskiz	6	2	3	3	7	4	1	235,28	2,35
Balmaseda	0	1	1	1	1	0	0	93,60	0,92
Buenavista	1	4	4	3	3	5	1	296,96	1,39
Güeñes	1	0	4	2	3	0	0	207,09	1,89
Ortuella	1	1	2	0	0	1	0	82,62	0,78
Portugalete - Centro	8	5	11	4	3	6	8	474,05	1,54
Portugalete-Repelega	2	5	4	2	4	5	0	292,78	1,18
Santurtzi-Centro-Mamariga	2	0	6	0	3	4	1	158,85	1,26
Santurtzi Kabiezes	2	2	1	2	6	1	2	124,39	1,28

Trapagaran	1	1	2	1	1	0	0	83,87	0,56
Zalla	0	3	1	0	4	1	0	93,70	0,92
OSI EZKERRALDEA ENKARTERRI CRUCES	24	24	39	18	35	27	13	205,04	1,31
Alango	2	7	2	1	6	9	1	249,05	1,96
Algorta	4	6	4	6	6	1	10	205,08	1,33
Astrabudua	0	0	0	1	1	0	0	85,88	1,13
Erandio	0	2	0	2	4	1	0	78,03	0,65
Gorliz - Plentzia	0	7	0	3	3	1	1	172,13	1,40
Las Arenas	7	9	8	0	4	3	3	185,29	1,34
Leioa	6	2	3	2	17	3	4	228,00	1,30
Mungia	8	8	15	13	14	12	10	436,88	2,27
Sopela	10	7	3	2	4	7	9	302,14	1,66
Txorierrri	3	7	1	6	13	1	5	301,22	0,98
OSI URIBE	40	55	36	36	72	38	43	240,97	1,46
Arrasate	17	12	14	19	14	8	2	517,41	1,76
Bergara	17	17	5	9	12	1	2	767,79	1,16
Oñati	13	11	5	10	6	0	0	500,64	2,46
Valle de Leniz	6	4	9	10	11	1	1	498,25	2,28
OSI ALTO DEBA	53	44	33	48	43	10	5	579,35	1,58
Dumboa	30	9	22	32	14	15	26	765,23	1,76
Hondarribia	11	7	4	21	19	17	5	861,20	1,51
Irun - Centro	22	22	18	34	25	24	24	664,09	1,70
OSI BIDASOA	63	38	44	87	58	56	55	740,29	1,67
Deba	1	9	5	6	11	9	7	643,00	2,30
Eibar	16	15	32	25	28	22	14	1031,09	1,95
Elgoibar	12	5	9	14	14	6	2	687,46	1,30
Ermua	12	9	12	12	14	20	24	1096,29	1,54
Torrekua	11	18	16	11	17	13	8	1469,39	1,76
OSI DEBABARRENA	52	56	74	68	84	70	55	964,90	1,68
Aiete	6	11	1	7	14	2	5	497,35	2,21
Alza-Roteta	4	7	10	9	5	18	9	540,95	1,39
Amara Berri	11	11	18	17	16	9	19	492,26	1,39
Amara Centro	9	7	5	7	13	7	6	565,55	2,14
Beraun - Erreterria	3	5	5	4	7	4	7	315,54	1,66
Bidebieta	1	1	2	5	2	3	1	388,51	1,27
Egia	5	9	10	9	8	5	6	520,76	1,67
Gros	14	16	8	17	15	4	23	486,29	1,50
Hernani - Urnieta - Astigarraga	31	32	37	32	32	31	22	1038,03	1,64
Intxaurreondo	3	4	4	7	3	4	10	446,90	1,59
Iztieta - Erreterria	14	24	14	21	16	15	15	781,49	1,40
Lasarte - Usubil	15	17	15	20	20	8	13	676,92	1,67
Lezo-San Juan	6	13	4	8	3	5	1	983,84	1,27
Loiola	5	7	4	4	6	2	1	504,22	3,36
Oiartzun	4	2	4	3	1	0	3	237,15	1,92

Ondarreta	8	19	23	28	18	12	14	652,80	1,82
Parte Vieja	6	2	10	5	5	5	3	462,43	1,49
Pasai Antxo	0	5	3	7	4	8	0	861,56	0,94
Pasajes San Pedro	5	3	6	2	1	5	4	385,96	1,58
Zarautz – Orio - Aia	21	27	36	40	24	14	15	953,88	1,61
Zumaia - Zestoa - Getaria	9	22	10	21	5	15	13	755,72	1,77
OSI DONOSTIALDEA	180	244	229	273	218	176	190	640,76	1,58
Azkoitia	5	13	8	16	8	7	8	808,60	2,16
Azpeitia	21	32	45	48	37	27	14	2078,47	1,78
Beasain	10	22	17	28	8	6	7	653,13	1,42
Lazkao	11	6	6	9	11	2	2	1108,13	1,17
Legazpi	7	7	11	8	10	2	3	971,10	1,70
Ordizia	5	5	5	6	2	11	3	367,73	1,63
Zumarraga	41	21	33	21	22	15	6	1582,09	1,48
OSI GOIERRI-ALTO UROLA	100	106	125	136	98	70	43	1102,55	1,58
Alegia	0	7	1	7	3	4	2	580,79	1,00
Andoain	12	30	16	42	15	15	16	1644,99	2,13
Ibarra	5	7	1	13	3	8	2	943,76	1,42
Tolosa	12	17	15	14	17	20	16	979,87	1,22
Villabona	9	8	10	7	12	9	9	814,08	1,09
OSI TOLOSALDEA	38	69	43	83	50	56	45	1049,10	1,41
Otros	11	14	11	5	12	7	14		

*14 eguneko tasa 100.000 biztanleko/ Tasa de 14 días por 100.000 habitantes.

** Inzidentzia tasen arrazoiak $-I(D)/I(D-7)$ - gaurko 14 eguneko inzidentzia metatuaren tasa duela astebeteko 14 eguneko inzidentzia metatuaren tasarekin konparatzen du. Tasen arrazoiaren balioa 1en azpitik dagoenean inzidentzia tasak behera egin duela esan nahi du. Duela astebeteko inzidentzia tasa zero den kasuetan “-” agertzen da. / La razón de tasas de incidencia $-I(D)/I(D-7)$ - compara la tasa de incidencia acumulada en 14 días a fecha de hoy, con la incidencia acumulada en 14 días de hace una semana. En caso de que el valor de la ratio sea un valor por debajo de 1, significa que la incidencia ha disminuido. Cuando la tasa de incidencia de hace una semana es cero se indica con “-”.

+ Semaforoa 14 eguneko inzidentzia tasaren arabera: berdez < 60, horiz 60-299, laranja 300-399 eta gorri >=400. / Semaforo según la tasa de incidencia acumulada en 14 días: en verde <60, en amarillo 60-299, en naranja 300-399 y en rojo >= 400.