

KORONABIRUSAREN EGOERA EPIDEMIOLOGIKOA EUSKADIN (COVID-19) 2021EKO APIRILAREN 25RARTE METATUTAKO DATUAK

SITUACIÓN EPIDEMIOLÓGICA DEL CORONAVIRUS (COVID-19) EN EUSKADI DATOS ACUMULADOS HASTA EL 25 DE ABRIL DE 2021

Osasun Sailburuordetza / Viceconsejería de Salud
COVID Informazio Zerbitzua / Servicio de Información COVID

OPEN DATA:

Informe honetan argitaratzen diren datu guztiak hurrengo webgunean dituzue eskuragarri. / Todos los datos publicados en este informe están disponibles en la siguiente página web.

<https://opendata.euskadi.eus/catalogo/-/evolucion-del-coronavirus-covid-19-en-euskadi/>

TXOSTENEAN ORAIN ARTE ARAZTU EDO ZUZENDU DIREN AKATSAK ERRORES DEPURADOS O CORREGIDOS HASTA LA FECHA EN EL INFORME

Txosten honen informazioa etengabe berrikusten eta arazten ari da. Baliteke, gardentasunaren mesedetan, akats puntualen bat egotea, gerora zuzenduko dena.

La información de este informe está continuamente siendo revisada y depurada. En aras de la transparencia puede que haya algún error puntual que se corregirá posteriormente.

ARAZTU EDO ZUZENDU DIREN AKATSAK	ERRORES DEPURADOS O CORREGIDOS
Egunero desadostasun txikiak zuzentzen dira bizilekuaren eta testa eskatzen den lurralde historikoaren artean.	Cada día se corrigen pequeñas discrepancias entre el lugar de residencia y el territorio histórico desde donde se solicita el test.

KORONABIRUSAREN EGOERA EPIDEMIOLOGIKOA EUSKADIN (COVID-19) SITUACIÓN EPIDEMIOLÓGICA DEL CORONAVIRUS (COVID-19) EN EUSKADI

Aste osoko datuak apirilaren 19tik apirilaren 25rako astea /
Datos semanales - Semana del 19 al 25 de abril



PCR testak, antigeno testak, test azkarrak eta aztertutako pertsona bakarrak ⁽¹⁾
Test PCRs, test de antígenos y personas únicas analizadas ⁽¹⁾

2.446.930(+48.562)

PCR guztira
PCR totales

520.099(+29.745)

Antigeno testak guztira
Total de test de antígeno

2.122.691 (+70.451)

Pertsona bakarrak guztira
Personas únicas totales



PCR bidez aztertutako pertsona bakarrak eta milioi bat biztanleko PCR-dun kopurua
Personas únicas analizadas con test PCR y personas con PCR por millón de habitantes

1.657.851

PCR-dun pertsona
bakarrak
Personas únicas con
PCR

515.192

Antigeno testdun
persona bakarrak
Personas únicas con
test de antígeno

964.986

Milioi bat biztanleko
test diagnostiko kopurua
Personas con test diagnóstico
por millón de habitantes



Positibo eman duten pertsonak
Personas que han dado positivo

132.305 (+3.068)

PCR kasu positiboak
Casos positivos PCR

50.667 (+3.135)

Antigeno bidez
baieztatutako kasuak
Casos positivos
detectados por Antígeno*

7.745 (+0)

Serologia bidez
baieztatutako kasuak
Casos positivos
detectados por serología

190.717

Kasu positiboak
guztira
Casos positivos
totales



PCR edo antigeno testa positibo eman duten pertsonak lurralde historikoaren arabera
Personas que han dado positivo en test PCR o antígenos por Territorio Histórico

26.460 (+666)

Araban
kasu positiboak
Casos positivos
en Álava

90.243 (+2.729)

Bizkaian
kasu positiboak
Casos positivos
en Bizkaia

61.041 (+2.652)

Gipuzkoan
kasu positiboak
Casos positivos
en Gipuzkoa

5.228 (+156)

Beste
kasu positiboak
Otros
casos positivos



Hildako kasu positiboak ⁽²⁾
Casos positivos fallecidos ⁽²⁾

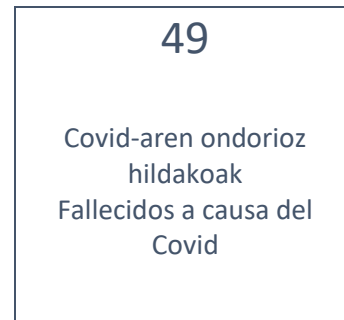

(1) Txosten honek 2021ekok apirilaren 25era arteko datu metatuak eskanintzen ditu eta apirilaren 19ko txostenean eskaintako datuekin konparatuz izandako gorakada (7 egunetan).

(1) Este informe muestra los datos acumulados hasta el 25 de abril de 2021 y el incremento observado en comparación con los datos publicados del 19 de abril (en 7 días).

(2) Test positibodunen azken bi hilabeteetako heriotzak hartzen dira kontutan.

(2) Se incluyen fallecimientos de personas con test positivo en los últimos dos meses.

Osakidetzan eta EAeko laborategi pribatuetako kasu positibo berriak/ Número de casos positivos nuevos en Osakidetza y laboratorios privados de la CAV

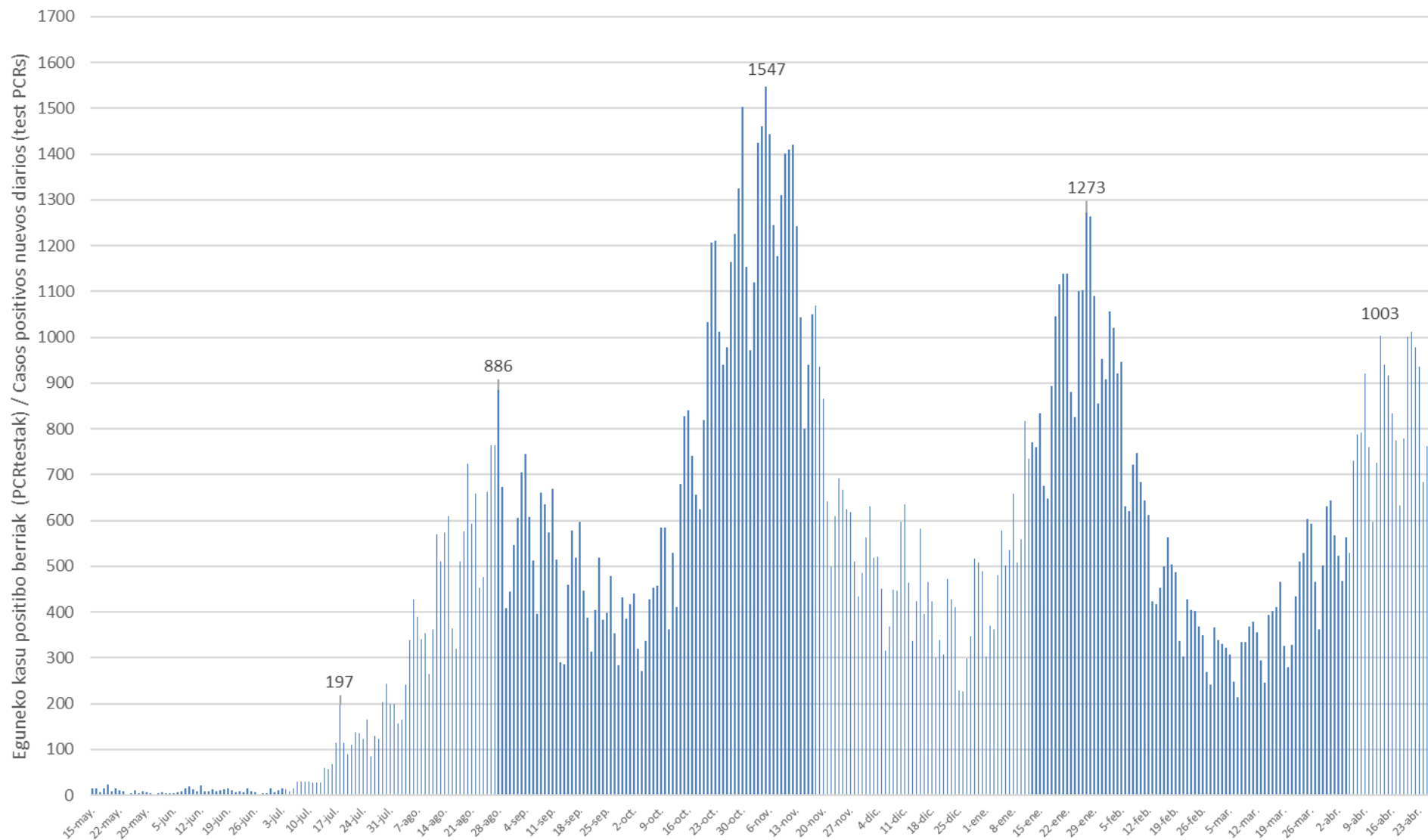

14 eguneko 100.000 biztanleko intzidentzia metatua Euskadin (PCR eta antigeno testak) /
Incidencia acumulada 14 días en Euskadi x 100.000 habitantes (tests PCR y de antígeno)

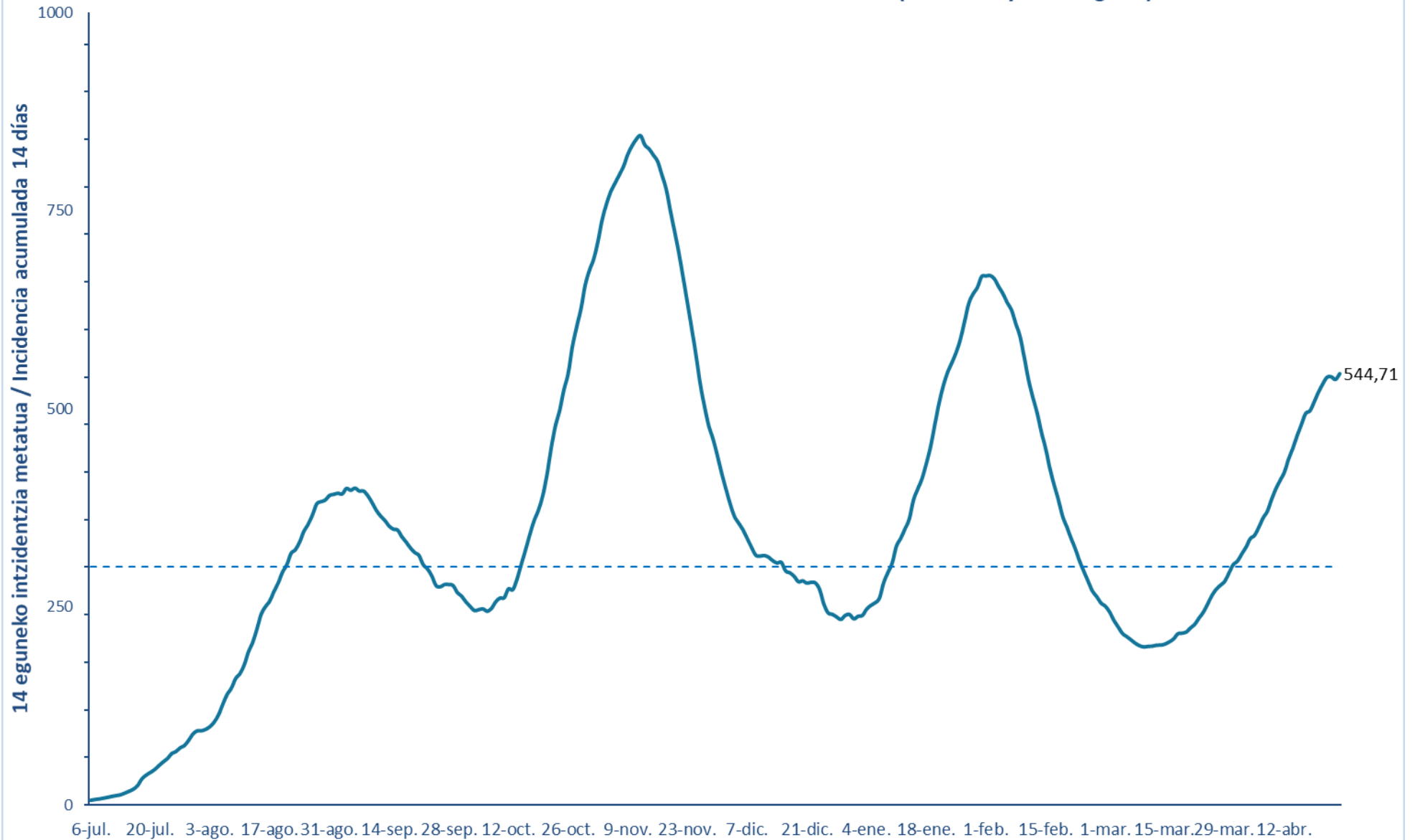

7 eguneko 100.000 biztanleko intzidentzia metatua Euskadin (PCR eta antigeno testak) /
Incidencia acumulada 7 días en Euskadi x 100.000 habitantes (tests PCR y de antigeno)

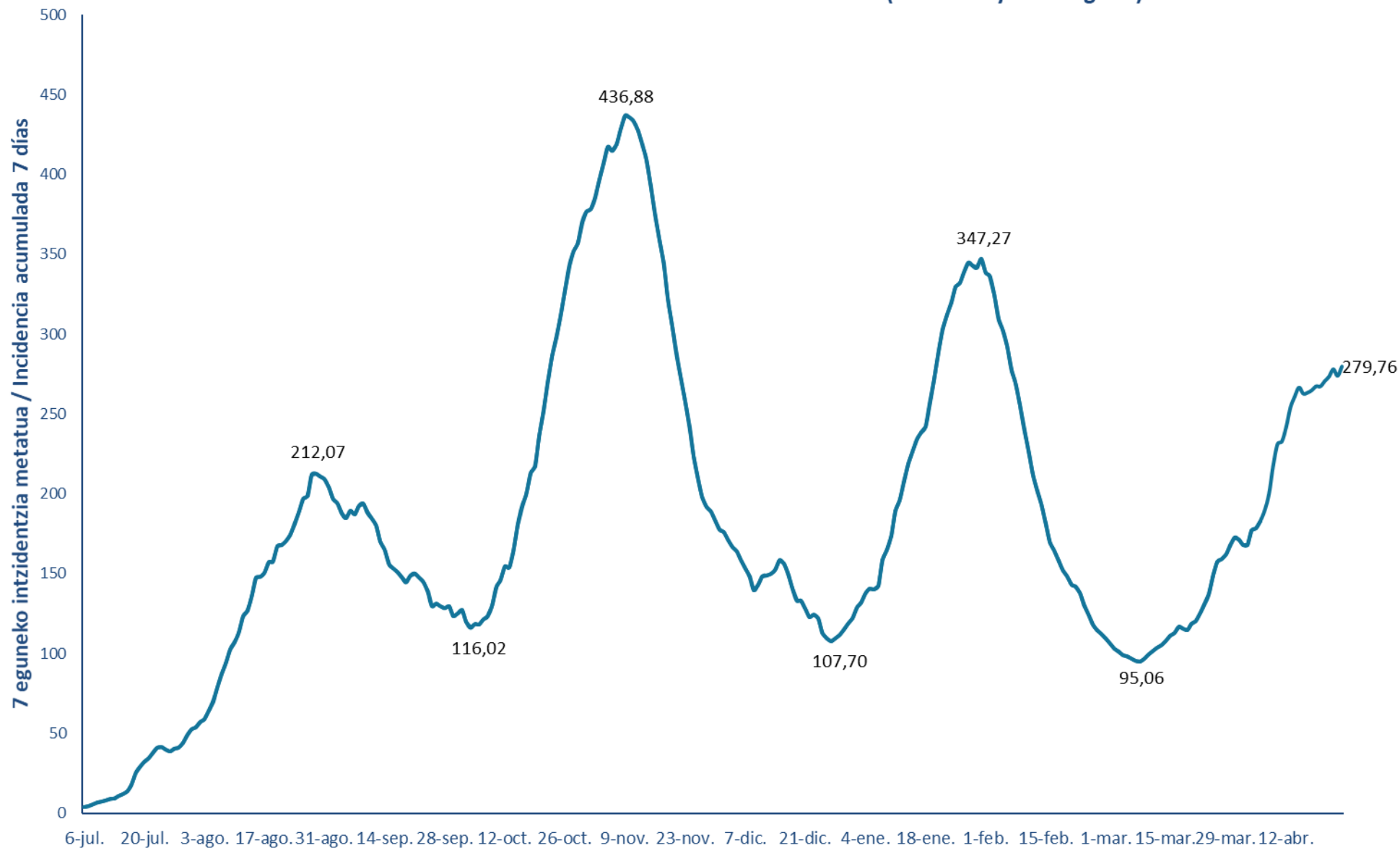

14 eguneko 100.000 biztanleko intzidentzia metatua Lurralde Historiko bakoitzean (PCR eta antigenu testak) /
Incidencia acumulada 14 días en cada Territorio Histórico x 100.000 habitantes (tests PCR y de antígeno)

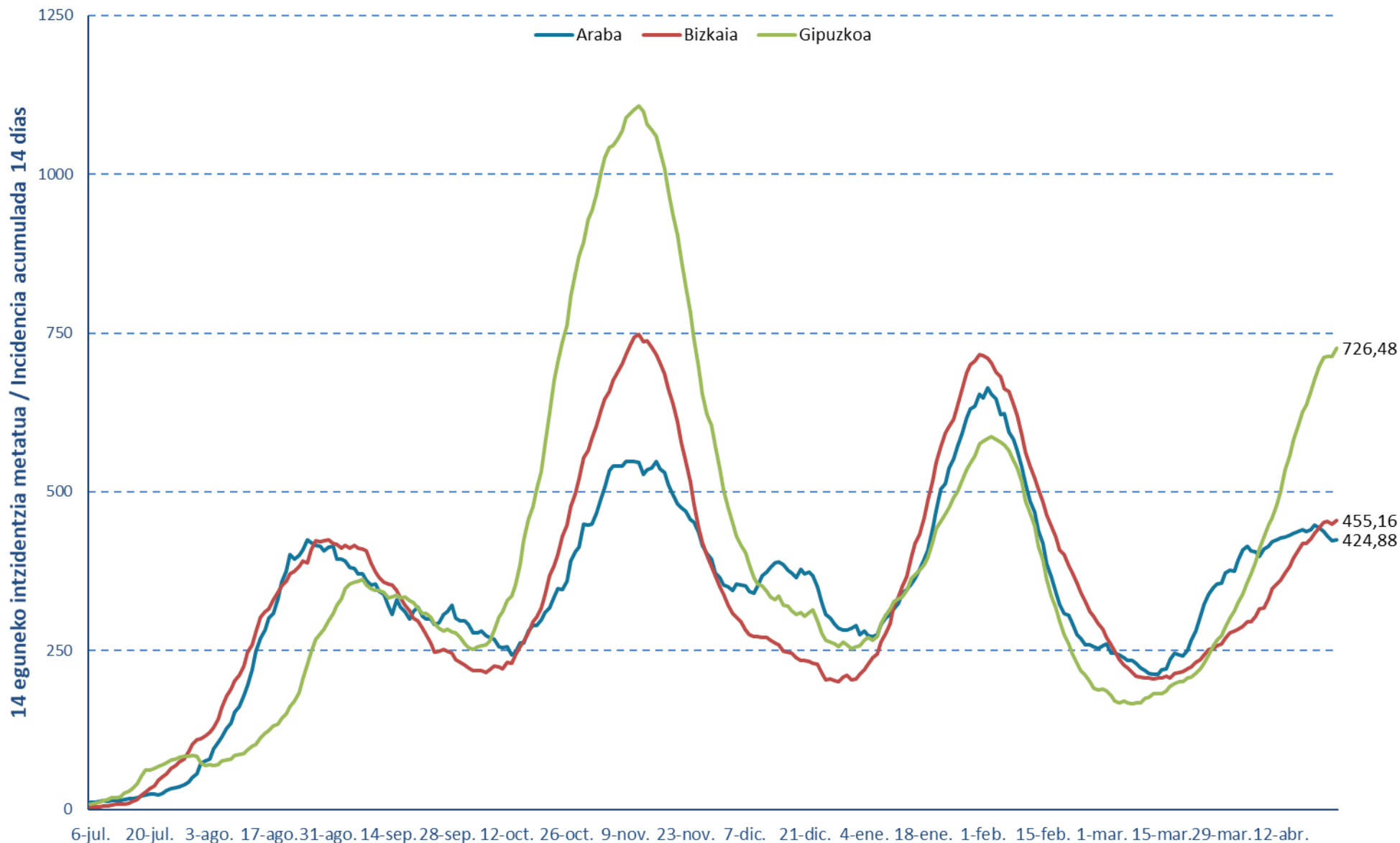

Kasu positibo berriak Euskadin testaren egiaztapen dataren arabera /
Casos positivos nuevos en Euskadi por fecha de validación del test
(PCR eta Antigeno testak / test PCR y Antígenos)

Urtarrila/ Enero	Kasuak/ Casos	Otsaila/ Febrero	Kasuak/ Casos	Martxoa/ Marzo	Kasuak/ Casos	Apirila/ Abril	Kasuak/ Casos
1-ene.	302	1-feb.	908	1-mar.	366	1-abr.	567
2-ene.	370	2-feb.	1057	2-mar.	340	2-abr.	524
3-ene.	362	3-feb.	1020	3-mar.	331	3-abr.	468
4-ene.	480	4-feb.	921	4-mar.	323	4-abr.	564
5-ene.	579	5-feb.	947	5-mar.	307	5-abr.	529
6-ene.	501	6-feb.	632	6-mar.	247	6-abr.	731
7-ene.	535	7-feb.	621	7-mar.	214	7-abr.	788
8-ene.	658	8-feb.	723	8-mar.	334	8-abr.	792
9-ene.	509	9-feb.	748	9-mar.	335	9-abr.	920
10-ene.	560	10-feb.	684	10-mar.	369	10-abr.	761
11-ene.	817	11-feb.	643	11-mar.	380	11-abr.	598
12-ene.	735	12-feb.	613	12-mar.	356	12-abr.	726
13-ene.	771	13-feb.	423	13-mar.	295	13-abr.	1003
14-ene.	760	14-feb.	418	14-mar.	246	14-abr.	940
15-ene.	835	15-feb.	453	15-mar.	394	15-abr.	916
16-ene.	676	16-feb.	499	16-mar.	402	16-abr.	835
17-ene.	648	17-feb.	563	17-mar.	410	17-abr.	775
18-ene.	894	18-feb.	505	18-mar.	466	18-abr.	633
19-ene.	1046	19-feb.	487	19-mar.	326	19-abr.	779
20-ene.	1115	20-feb.	337	20-mar.	280	20-abr.	1002
21-ene.	1139	21-feb.	303	21-mar.	329	21-abr.	1013
22-ene.	1140	22-feb.	428	22-mar.	435	22-abr.	978
23-ene.	880	23-feb.	405	23-mar.	510	23-abr.	935
24-ene.	826	24-feb.	402	24-mar.	529	24-abr.	685
25-ene.	1101	25-feb.	368	25-mar.	604	25-abr.	762
26-ene.	1104	26-feb.	349	26-mar.	592		
27-ene.	1273	27-feb.	269	27-mar.	467		
28-ene.	1264	28-feb.	242	28-mar.	362		
29-ene.	1090			29-mar.	501		
30-ene.	855			30-mar.	631		
31-ene.	952			31-mar.	643		

14 eguneko 100.000 biztanleko intzidentzia metatua Euskadin /
Incidencia acumulada 14 días en Euskadi x 100.000 habitantes
(PCR eta Antigeno testak / test PCR y Antígenos)

Urtarrila/ Enero	Intzidentzia/ Incidencia	Otsaila/ Febrero	Intzidentzia/ Incidencia	Martxoa/ Marzo	Intzidentzia/ Incidencia	Apirila/ Abril	Intzidentzia/ Incidencia
1-ene.	235,12	1-feb.	667,95	1-mar.	251,08	1-abr.	308,04
2-ene.	238,30	2-feb.	668,45	2-mar.	243,85	2-abr.	317,04
3-ene.	239,35	3-feb.	664,13	3-mar.	233,30	3-abr.	325,59
4-ene.	247,21	4-feb.	654,22	4-mar.	225,03	4-abr.	336,27
5-ene.	252,03	5-feb.	645,45	5-mar.	216,85	5-abr.	340,54
6-ene.	255,40	6-feb.	634,17	6-mar.	212,76	6-abr.	350,59
7-ene.	261,08	7-feb.	624,85	7-mar.	208,71	7-abr.	362,37
8-ene.	280,63	8-feb.	607,67	8-mar.	204,44	8-abr.	370,91
9-ene.	293,49	9-feb.	591,49	9-mar.	201,25	9-abr.	385,82
10-ene.	305,40	10-feb.	564,71	10-mar.	199,75	10-abr.	399,19
11-ene.	326,77	11-feb.	536,48	11-mar.	200,30	11-abr.	409,92
12-ene.	336,68	12-feb.	514,79	12-mar.	200,62	12-abr.	420,15
13-ene.	348,64	13-feb.	495,16	13-mar.	201,80	13-abr.	437,06
14-ene.	360,91	14-feb.	470,88	14-mar.	201,98	14-abr.	450,56
15-ene.	385,14	15-feb.	450,20	15-mar.	203,25	15-abr.	466,42
16-ene.	399,05	16-feb.	424,83	16-mar.	206,07	16-abr.	480,56
17-ene.	412,05	17-feb.	404,05	17-mar.	209,66	17-abr.	494,52
18-ene.	430,87	18-feb.	385,14	18-mar.	216,16	18-abr.	497,66
19-ene.	452,10	19-feb.	364,23	19-mar.	217,03	19-abr.	509,02
20-ene.	480,02	20-feb.	350,82	20-mar.	218,53	20-abr.	521,34
21-ene.	507,48	21-feb.	336,36	21-mar.	223,76	21-abr.	531,57
22-ene.	529,39	22-feb.	322,95	22-mar.	228,35	22-abr.	540,03
23-ene.	546,25	23-feb.	307,36	23-mar.	236,30	23-abr.	540,71
24-ene.	558,35	24-feb.	294,54	24-mar.	243,58	24-abr.	537,25
25-ene.	571,26	25-feb.	282,04	25-mar.	253,76	25-abr.	544,71
26-ene.	588,03	26-feb.	270,04	26-mar.	264,49		
27-ene.	610,85	27-feb.	263,03	27-mar.	272,31		
28-ene.	633,77	28-feb.	255,03	28-mar.	277,58		
29-ene.	645,36			29-mar.	282,45		
30-ene.	653,49			30-mar.	292,86		
31-ene.	667,31			31-mar.	303,45		

7 eguneko 100.000 biztanleko intzidentzia metatua Euskadin /
Incidencia acumulada 7 días en Euskadi x 100.000 habitantes
(PCR eta Antigeno testak / test PCR y Antígenos)

Urtarrila/ Enero	Intzidentzia/ Incidencia	Otsaila/ Febrero	Intzidentzia/ Incidencia	Martxoa/ Marzo	Intzidentzia/ Incidencia	Apirila/ Abril	Intzidentzia/ Incidencia
1-ene.	122,20	1-feb.	338,50	1-mar.	109,15	1-abr.	171,07
2-ene.	128,74	2-feb.	336,36	2-mar.	106,20	2-abr.	167,98
3-ene.	131,65	3-feb.	324,86	3-mar.	102,97	3-abr.	168,02
4-ene.	137,70	4-feb.	309,27	4-mar.	100,92	4-abr.	177,21
5-ene.	140,52	5-feb.	302,77	5-mar.	99,01	5-abr.	178,48
6-ene.	140,20	6-feb.	292,63	6-mar.	98,01	6-abr.	183,02
7-ene.	142,25	7-feb.	277,58	7-mar.	96,74	7-abr.	189,62
8-ene.	158,43	8-feb.	269,17	8-mar.	95,29	8-abr.	199,84
9-ene.	164,75	9-feb.	255,12	9-mar.	95,06	9-abr.	217,85
10-ene.	173,75	10-feb.	239,85	10-mar.	96,79	10-abr.	231,17
11-ene.	189,07	11-feb.	227,21	11-mar.	99,38	11-abr.	232,71
12-ene.	196,16	12-feb.	212,03	12-mar.	101,60	12-abr.	241,67
13-ene.	208,44	13-feb.	202,53	13-mar.	103,79	13-abr.	254,03
14-ene.	218,67	14-feb.	193,30	14-mar.	105,24	14-abr.	260,94
15-ene.	226,71	15-feb.	181,02	15-mar.	107,97	15-abr.	266,58
16-ene.	234,30	16-feb.	169,70	16-mar.	111,01	16-abr.	262,72
17-ene.	238,30	17-feb.	164,20	17-mar.	112,88	17-abr.	263,35
18-ene.	241,80	18-feb.	157,93	18-mar.	116,79	18-abr.	264,94
19-ene.	255,94	19-feb.	152,20	19-mar.	115,42	19-abr.	267,35
20-ene.	271,58	20-feb.	148,29	20-mar.	114,74	20-abr.	267,31
21-ene.	288,81	21-feb.	143,06	21-mar.	118,52	21-abr.	270,63
22-ene.	302,68	22-feb.	141,93	22-mar.	120,38	22-abr.	273,45
23-ene.	311,95	23-feb.	137,65	23-mar.	125,29	23-abr.	277,99
24-ene.	320,04	24-feb.	130,34	24-mar.	130,70	24-abr.	273,90
25-ene.	329,45	25-feb.	124,11	25-mar.	136,97	25-abr.	279,76
26-ene.	332,09	26-feb.	117,83	26-mar.	149,07		
27-ene.	339,27	27-feb.	114,74	27-mar.	157,57		
28-ene.	344,95	28-feb.	111,97	28-mar.	159,07		
29-ene.	342,68			29-mar.	162,07		
30-ene.	341,54			30-mar.	167,57		
31-ene.	347,27			31-mar.	172,75		

Baliabide asistentzialak / Recursos asistenciales

**Azken 7 egunetan Osakidetzan izandako ospitaleratze berrien batzbestekoa /
Media de nuevos ingresos hospitalarios en Osakidetza en los últimos 7 días**

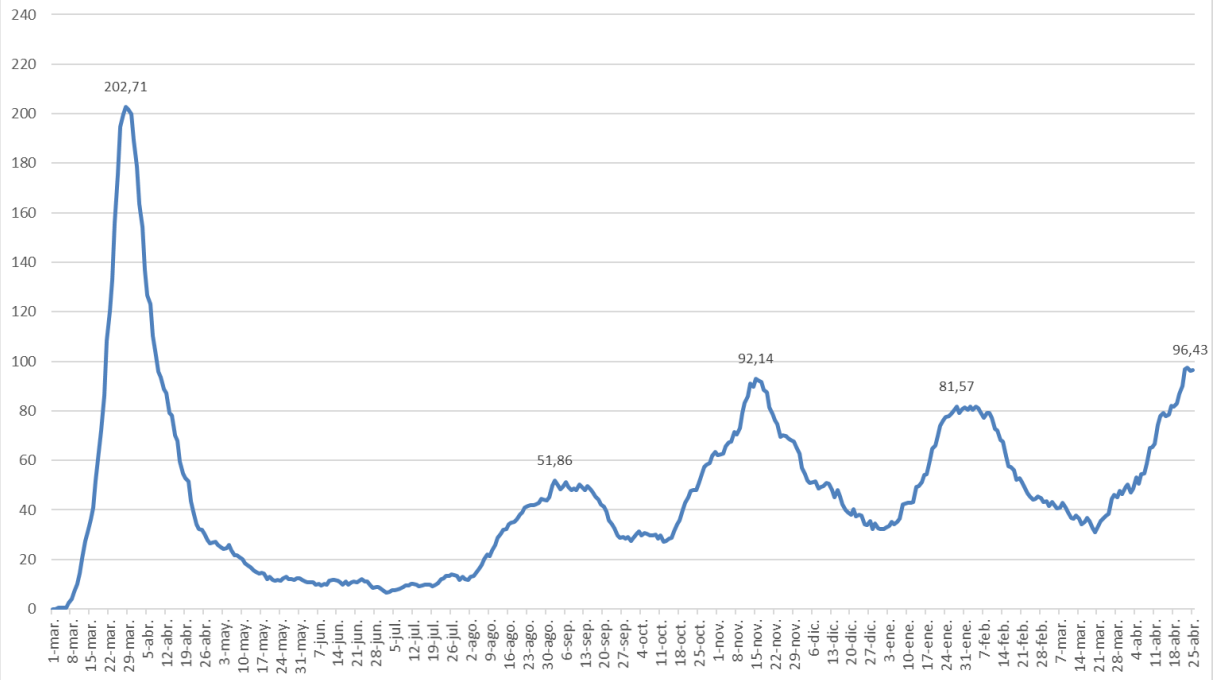

**Osakidetzan ZIUn dauden pertsonen kopurua /
Número de personas que permanecen en UCI en Osakidetza**

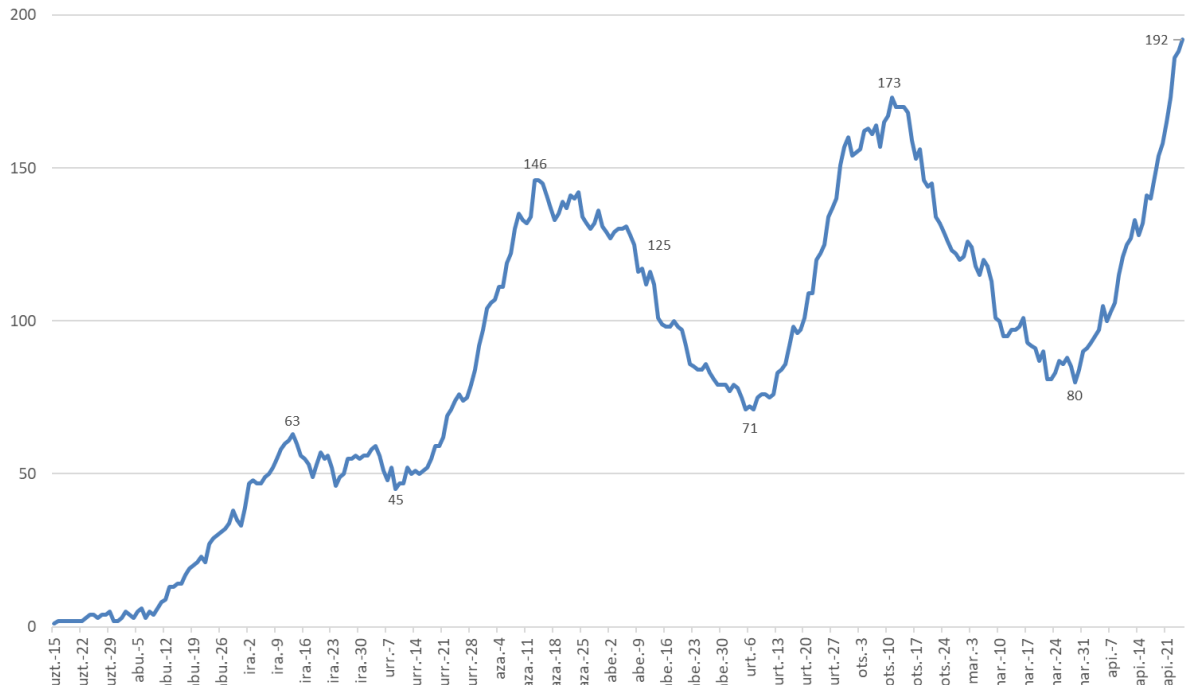

*ZIU COVIDagatik ingesatutako persona kopurua jakinarazteko modua Uztailaren 15ean aldatu zen. / La forma de notificar el número de ingresados en UCI por COVID fue modificado el 15 de Julio.

KASU POSITIBOEN ANALISIA / ANÁLISIS DE CASOS POSITIVOS

	POSITIBOAK /POSITIVOS	%
Gizonak /Hombres	90.604	47,5%
Emakumeak / Mujeres	100.070	52,5%
No consta	43	0,0%

Adina Edad	Kasu positiboak Positivos	Biztanleria Población 2020	100.000 biztanleko tasa Tasa por 100.000 habitantes	Kasuen guztien gaineko % % sobre el total de los casos
0 - 9	13.275	190.667	6.962,4	7,0%
10 - 19	21.735	210.862	10.307,7	11,4%
20 - 29	22.191	199.866	11.102,9	11,6%
30 - 39	23.201	258.272	8.983,2	12,2%
40 - 49	31.399	358.698	8.753,6	16,5%
50 - 59	29.623	336.769	8.796,2	15,5%
60 - 69	18.980	277.319	6.844,1	10,0%
70 - 79	12.502	210.914	5.927,5	6,6%
80 - 89	10.155	124.844	8.134,2	5,3%
Más de 90 edo gehiago	4.364	31.500	13.854,0	2,3%
No consta	3.292			1,7%

HILGARRITASUNA / LETALIDAD

Adina Edad	Positiboak Positivos(*)	Hildakoak Fallecidos(**)	Hilgarritasuna Letalidad
0 - 9	13.275	1	0,0%
10 - 19	21.735	0	0,0%
20 - 29	22.191	3	0,0%
30 - 39	23.201	12	0,1%
40 - 49	31.399	38	0,1%
50 - 59	29.623	93	0,3%
60 - 69	18.980	308	1,6%
70 - 79	12.502	772	6,2%
80 - 89	10.155	1.737	17,1%
Más de 90 edo gehiago	4.364	1.194	27,4%
GUZTIRA / TOTAL	190.717	4.187	2,2%

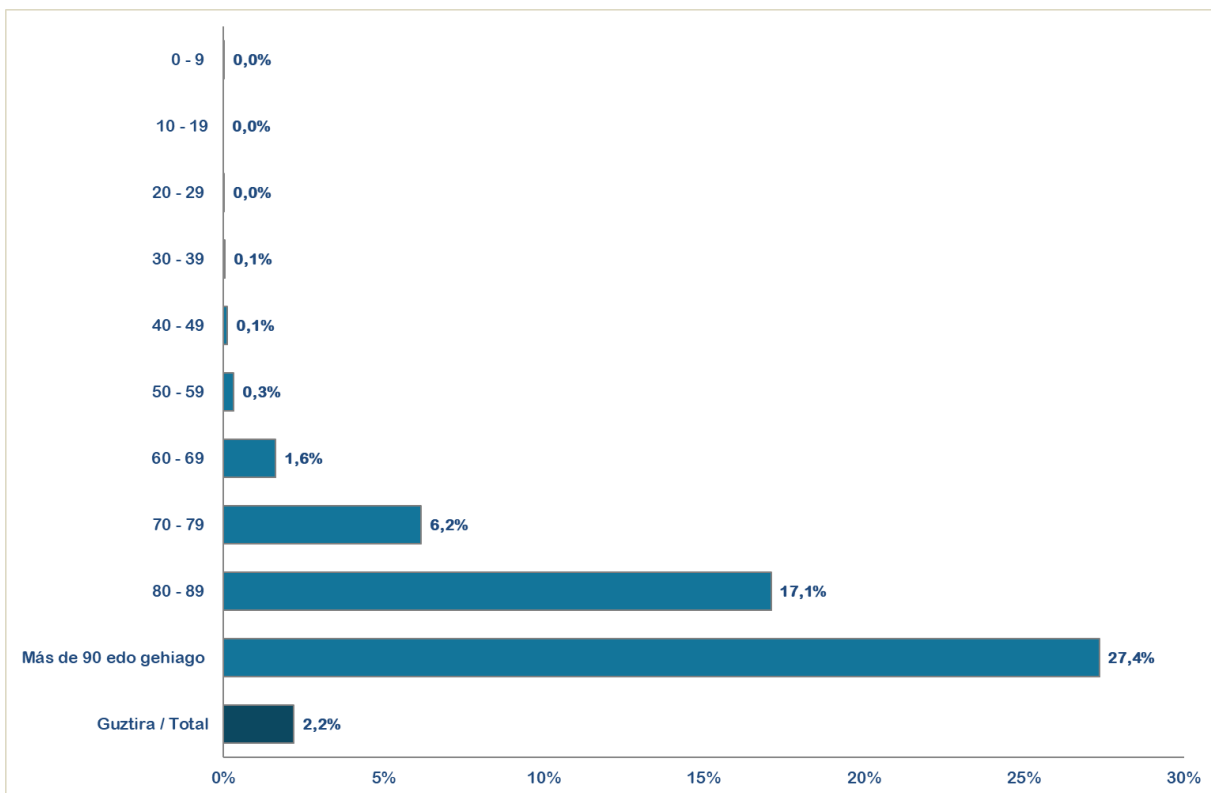

(*) Hildakoen kopurua agian ez dator bat egunen batean ospitaleetatik eta egoitzetatik datozen datuekin, bi informazio-sistemen artean dekalaje bat dagoelako, eta dekalaje hori hurrengo egunetan zuzenduko da.

(*) El número de fallecidos puede que algún día no coincida con los datos que provienen de los hospitales y residencias porque existe un decaje entre ambos sistemas de información que se corregirá en días posteriores.

(**) Test positibodunen azken bi hilabeteetako heriotzak hartzen dira kontutan.

(**) Se incluyen fallecimientos de personas con test positivas en los últimos dos meses.

ASTEKO OSPITALERTZE BERRIAK ADIN TARTEKA / INGRESOS NUEVOS SEMANALES POR GRUPOS DE EDAD

	< 18	18-39	40-59	60-84	Más 84
mar.-07	2,4%	8,7%	22,0%	50,3%	16,4%
mar.-14	1,6%	10,6%	26,7%	43,5%	17,6%
mar.-21	0,9%	9,8%	30,6%	44,7%	14,0%
mar.-28	0,3%	9,4%	28,1%	49,7%	12,6%
abr.- 4	0,5%	8,1%	24,5%	51,8%	15,1%
abr.- 11	1,9%	9,4%	28,5%	48,2%	12,0%
abr.- 18	0,7%	7,9%	31,3%	50,6%	9,5%
abr.-25	0,5%	7,5%	31,7%	51,7%	8,6%

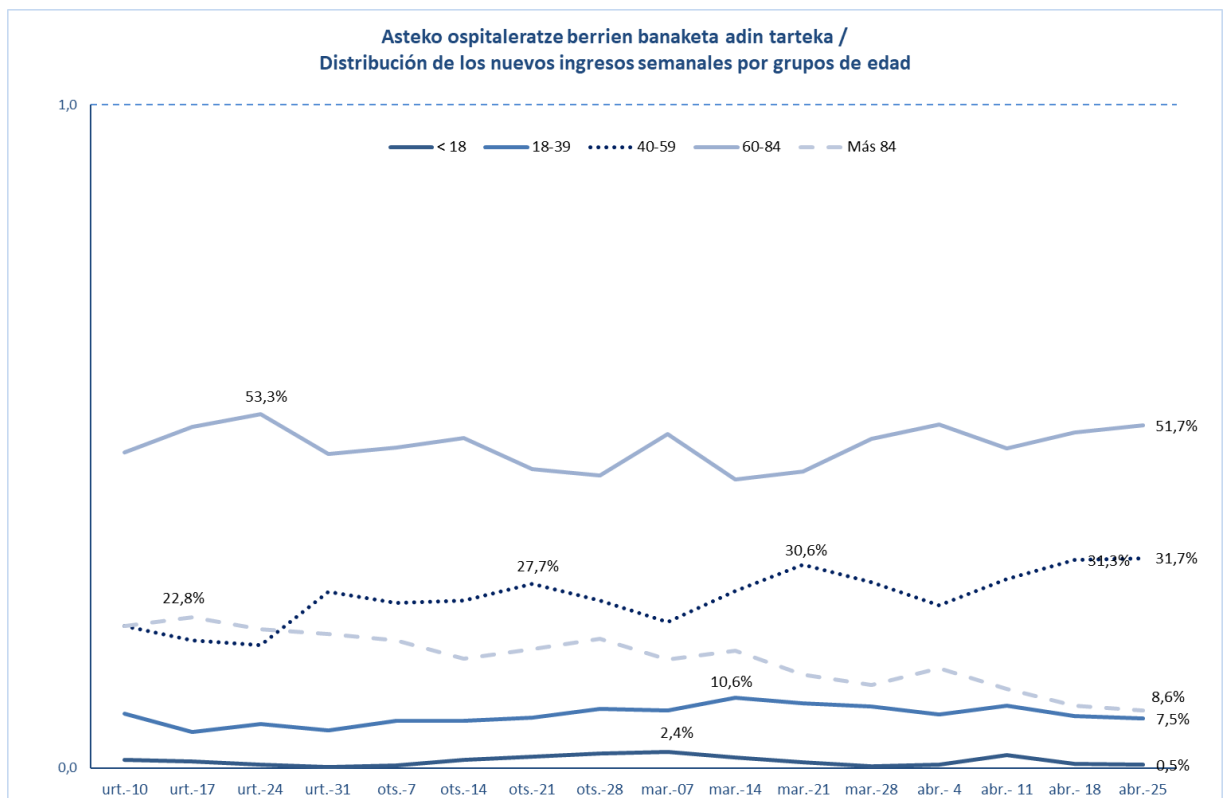

**POSITIBO GUZTIAK EUSKADIKO LURRALDE HISTORIKOEN ARABERA /
 POSITIVOS TOTALES POR TERRITORIO HISTÓRICO**

	POSITIBOAK /POSITIVOS	%
Araba	28.554	14,97%
Bizkaia	94.550	49,59%
Gipuzkoa	62.211	32,63%
Otros	5.367	2,81%

POSITIBO GUZTIAK EUSKADIKO UDALERRIETAN / POSITIVOS TOTALES EN LOS MUNICIPIOS DE EUSKADI

Udalerría / Municipio	Positiboak/ Positivos	Biztanleak/ Población	Tasa 100.000 biztanleko/ Tasa por 100.000 habitantes
ABADIÑO	530	7754	6835,2
ABANTO Y CIERVANA-ABANTO ZIERB	652	9501	6862,4
ADUNA	37	483	7660,5
SALVATIERRA/AGURAIN	427	5353	7976,8
AIA	186	1985	9370,3
AIZARNAZABAL	115	769	14954,5
AJANGIZ	25	440	5681,8
ALBIZTUR	28	293	9556,3
ALEGIA	212	1798	11790,9
ALEGRIA-DULANTZI	180	3140	5732,5
ALKIZA	21	350	6000,0
ALONSOTEGI	188	2822	6661,9
ALTZAGA	8	183	4371,6
ALTZO	28	390	7179,5
AMEZKETA	101	920	10978,3
AMOREBIETA-ETXANO	1555	19290	8061,2
AMURRIO	486	10330	4704,7
ANDOAIN	1166	14988	7779,6
ANOETA	192	2030	9458,1
ANTZUOLA	221	2179	10142,3
ARAMA	18	204	8823,5
ARAMAIO	151	1480	10202,7
ARANTZAZU	23	388	5927,8
AREATZA	73	1230	5935,0
ARETXABAETA	719	7080	10155,4
ARMIÑON	19	223	8520,2
ARRAIA-MAEZTU	32	732	4371,6
ARRANKUDIAGA	44	1018	4322,2
ARRASATE/MONDRAGON	2894	22082	13105,7
ARRATZUA-UBARRUNDIA	71	1035	6859,9

ARRIETA	27	563	4795,7
ARRIGORRIAGA	993	11943	8314,5
ARTEA	31	721	4299,6
ARTZENTALES	50	671	7451,6
ARTZINIEGA	119	1911	6227,1
ASPARRENA	137	1616	8477,7
ASTEASU	102	1560	6538,5
ASTIGARRAGA	512	6674	7671,6
ATAUN	186	1747	10646,8
ATXONDO	101	1385	7292,4
AULESTI	76	668	11377,2
AYALA/AIARA	212	2895	7323,0
AZKOITIA	1220	11983	10181,1
AZPEITIA	1720	15220	11300,9
BAKIO	168	2627	6395,1
BALMASEDA	536	7638	7017,5
BAÑOS DE EBRO/MAÑUETA	15	321	4672,9
BARAKALDO	8214	99000	8297,0
BARRIKA	114	1531	7446,1
BARRUNDIA	50	941	5313,5
BASAURI	3008	40969	7342,1
BEASAIN	1510	14021	10769,6
BEDIA	56	1049	5338,4
BELAUNTZA	11	261	4214,6
BERANGO	508	7265	6992,4
BERANTEVILLA	53	499	10621,2
BERASTEGI	102	1052	9695,8
BERGARA	1476	15036	9816,4
BERMEO	1230	16910	7273,8
BERNEDO	14	530	2641,5
BERRIATUA	143	1257	11376,3
BERRIZ	419	4662	8987,6
BIDANIA-GOITZ	47	560	8392,9
BILBAO	34039	346478	9824,3
VILLABONA	561	5917	9481,2
BUSTURIA	97	1622	5980,3
CAMPEZO/KANPEZU	62	1061	5843,5
DEBA	594	5453	10893,1
DERIO	531	6569	8083,4
DIMA	101	1438	7023,6
DONOSTIA / SAN SEBASTIAN	15033	182391	8242,2
DURANGO	2596	29762	8722,5
EIBAR	3169	27474	11534,5
ELANTXOBE	29	357	8123,2
ELBURGO/BURGELU	29	637	4552,6

ELCIEGO	88	1035	8502,4
ELGETA	58	1131	5128,2
ELGOIBAR	1141	11540	9887,3
ELORRIO	492	7448	6605,8
ELVILLAR/BILAR	28	352	7954,5
ERANDIO	2010	24433	8226,6
EREÑO	7	276	2536,2
ERMUA	1851	16019	11555,0
ERRETERIA	3029	40176	7539,3
ERREZIL	80	621	12882,4
ERRIBERAGOITIA/RIBERA ALTA	47	830	5662,7
ERRIGOITI	25	490	5102,0
ESKORIATZA	353	4103	8603,5
ETXEARRI	729	11460	6361,3
ETXEBARRIA	64	745	8590,6
EZKIO-ITSASO	37	634	5836,0
FORUA	67	904	7411,5
FRUIZ	41	559	7334,5
GALDAKAO	2046	29493	6937,2
GALDAMES	71	844	8412,3
GAMIZ-FIKA	101	1361	7421,0
GATIKA	111	1649	6731,4
GAUTEGIZ ARTEAGA	46	847	5430,9
GERNIKA-LUMO	1144	16808	6806,3
GETARIA	238	2830	8409,9
GETXO	6312	76953	8202,4
GIZABURUAGA	15	200	7500,0
GORDEXOLA	104	1723	6036,0
GORLIZ	334	5935	5627,6
GÜEÑES	537	6563	8182,2
HERNANI	1800	20124	8944,5
HERNIALDE	38	305	12459,0
HONDARRIBIA	1059	16984	6235,3
IBARRA	484	4306	11240,1
IBARRANGELU	28	621	4508,9
IDIAZABAL	140	2380	5882,4
IGORRE	260	4214	6169,9
IKAZTEGIETA	58	486	11934,2
IRUN	4416	60208	7334,6
IRUÑA OKA/IRUÑA DE OCA	328	3590	9136,5
IRURA	156	1812	8609,3
IRURAZ-GAUNA	31	546	5677,7
ISPASTER	20	744	2688,2
ITSASONDO	64	728	8791,2
IURRETA	306	3688	8297,2

IZURTZA	16	287	5574,9
KARRANTZA HARANA/CARRANZA	202	2834	7127,7
KORTEZUBI	28	442	6334,8
LABASTIDA/BASTIDA	160	1561	10249,8
LAGUARDIA	131	1534	8539,8
LANCIEGO/LANTZIEGO	50	753	6640,1
LANESTOSA	7	275	2545,5
LANTARON	56	945	5925,9
LAPUEBLA DE LABARCA	79	879	8987,5
LARRABETZU	145	2052	7066,3
LASARTE-ORIA	1538	19045	8075,6
LAUDIO/LLODIO	987	18351	5378,5
LAUKIZ	100	1197	8354,2
LAZKAO	519	5632	9215,2
LEABURU	46	378	12169,3
LEGAZPI	802	8409	9537,4
LEGORRETA	162	1490	10872,5
LEGUTIO	132	1832	7205,2
LEIOA	2321	31424	7386,1
LEKEITIO	573	7227	7928,6
LEMOA	214	3628	5898,6
LEMOIZ	81	1257	6443,9
LEZA	12	226	5309,7
LEZAMA	155	2413	6423,5
LEZO	509	6080	8371,7
LIZARTZA	40	649	6163,3
LOIU	246	2311	10644,7
MALLABIA	81	1190	6806,7
MAÑARIA	31	522	5938,7
MARKINA-XEMEIN	519	5025	10328,4
MARURI-JATABE	62	916	6768,6
MENDARO	176	2115	8321,5
MENDATA	19	405	4691,4
MENDEXA	20	472	4237,3
MEÑAKA	54	704	7670,5
MOREDA DE ALAVA/MOREDA ARABA	12	269	4461,0
MORGA	28	387	7235,1
MUNDAKA	127	1843	6890,9
MUNGIA	1368	17278	7917,6
MUNITIBAR-ARBATZEGI GERRIKAITZ	61	458	13318,8
MURUETA	19	311	6109,3
MUSKIZ	652	7479	8717,7
MUTILOA	15	255	5882,4
MUTRIKU	361	5314	6793,4
MUXIKA	94	1495	6287,6

NABARNIZ	12	235	5106,4
OIARTZUN	642	10369	6191,5
OKONDO	93	1217	7641,7
OLABERRIA	78	917	8506,0
ONDARROA	759	8567	8859,6
OÑATI	1240	11468	10812,7
ORDIZIA	1262	10070	12532,3
OREXA	3	106	2830,2
ORIO	576	6132	9393,3
ORMAIZTEGI	105	1276	8228,8
OROZKO	90	2631	3420,8
ORTUELLA	537	8310	6462,1
OTXANDIO	149	1355	10996,3
OYON-OION	227	3521	6447,0
PASAIA	1465	16722	8760,9
PEÑACERRADA/URIZAHARRA	15	288	5208,3
PLENTZIA	353	4400	8022,7
PORTUGALETE	3139	46153	6801,3
RIBERA BAJA/ERRIBERA BEITIA	107	1601	6683,3
SAMANIEGO	32	241	13278,0
SAN MILLAN/DONEMILIAGA	57	726	7851,2
SANTURTZI	3933	45943	8560,6
SEGURA	190	1533	12394,0
SESTAO	2084	27246	7648,8
SONDIKA	330	4534	7278,3
SOPELA	1027	13175	7795,1
SOPUERTA	245	2512	9753,2
SORALUZE-PLACENCIA DE LAS ARMA	337	3974	8480,1
SUKARRIETA	9	334	2694,6
TOLOSA	1901	19400	9799,0
TRUCIOS-TURTZIOZ	28	520	5384,6
UBIDE	12	180	6666,7
UGAO-MIRABALLES	360	4108	8763,4
URDULIZ	364	4515	8062,0
URDUÑA/ORDUÑA	247	4233	5835,1
URKABUSTAIZ	141	1450	9724,1
URNIETA	574	6209	9244,6
URRETXU	581	6829	8507,8
USURBIL	391	6308	6198,5
VALDEGOVIA/GAUBEA	31	1064	2913,5
VALLE DE TRAPAGA-TRAPAGARAN	915	11855	7718,3
VILLABUENA DE ALAVA/ESKUERNAGA	27	282	9574,5
VITORIA-GASTEIZ	23963	248087	9659,1
YECORA/IEKORA	28	267	10486,9
ZALDIBAR	338	3045	11100,2

ZALDIBIA	298	1658	17973,5
ZALDUONDO	8	197	4060,9
ZALLA	501	8441	5935,3
ZAMBRANA	33	446	7399,1
ZAMUDIO	337	3313	10172,0
ZARATAMO	113	1647	6861,0
ZARAUTZ	1932	23347	8275,2
ZEANURI	58	1254	4625,2
ZEBERIO	78	1084	7195,6
ZEGAMA	180	1521	11834,3
ZESTOA	345	3894	8859,8
ZIERBENA	91	1524	5971,1
ZIGOITIA	112	1707	6561,2
ZIORTZA-BOLIBAR	29	439	6605,9
ZIZURKIL	251	3035	8270,2
ZUIA	264	2362	11177,0
ZUMAIA	884	9827	8995,6
ZUMARRAGA	952	9821	9693,5
OTROS	1111	-	-

*Udalerrietako tasa kalkulatzeko positibo kopurua eta EUSTATen arabera udalerrri bakoitzeko biztanle kopurua hartzen dira kontuan.

*El cálculo de las tasas de los municipios se ha realizado teniendo en cuenta el número de casos y la población del municipio según el EUSTAT.

**POSITIBO GUZTIAK EUSKADIKO OSASUN EREMUETAN /
POSITIVOS TOTALES EN LAS ZONAS DE SALUD DE EUSKADI**

Osasun-eremuak/Zonas de salud	Positiboak/ Positivos	TISak guztira/ Total de TIS	Tasa 100.000 biztanleko/ Tasa por 100.000 habitantes
ABADIÑO-ELORRIO-BERRIZ	1866	24149	7727,0
ABANTO-MUSKIZ	1328	17001	7811,3
ABETXUKO	338	3811	8869,1
AIALA	1057	19208	5502,9
AIETE	279	12466	2238,1
ALANGO	1612	19675	8193,1
ALEGIA	726	6715	10811,6
ALGORTA	2537	33158	7651,2
ALZA-ROTETA	1334	19595	6807,9
AMARA BERRI	2590	32503	7968,5
AMARA CENTRO	1485	13615	10907,1
AMOREBIETA	1542	19847	7769,4
ANDOAIN	1168	15380	7594,3
ARANBIZKARRA I	1323	15105	8758,7
ARANBIZKARRA II	1048	12338	8494,1
ARRASATE	3080	25125	12258,7
ARRATIA	805	13743	5857,5
ARRIGORRIAGA	1214	15816	7675,8
ASTRABUDUA	800	10480	7633,6
AZKOITIA	1222	11996	10186,7
AZPEITIA	1808	16695	10829,6
BALMASEDA	821	11752	6986,0
BASAURI-ARIZ	1980	26603	7442,8
BASAURI-KAREAGA	1070	15304	6991,6
BASURTO	2079	21232	9791,8
BEASAIN	2168	22660	9567,5
BEGOÑA	1040	13062	7962,0
BERAUN-ERRETERIA	1074	15212	7060,2
BERGARA	1737	18104	9594,6
BERMEO	1366	19107	7149,2
BIDEBIETA	524	7207	7270,7
BOLUETA-SAGARMINAGA	883	9713	9090,9
BOMBERO ETXANIZ	4980	38279	13009,7
CASCO VIEJO (BILBAO)	1305	13151	9923,2
CASCO VIEJO (VITORIA-GASTEIZ)	1664	18372	9057,3
DEBA	950	10731	8852,9
DEUSTO	2440	25840	9442,7
DUMBOA	1771	30187	5866,8
DURANGO	2951	34964	8440,1
EGIA	1215	14786	8217,2

EIBAR	2138	19494	10967,5
ELGOIBAR	1643	18183	9035,9
ERANDIO	1192	14097	8455,7
ERMUA	1948	17240	11299,3
ETXEBARRI	701	10759	6515,5
GALDAKAO	2158	31538	6842,5
GAZALBIDE-TXAGORRITXU	1350	15581	8664,4
GAZTELEKU	1707	20951	8147,6
GERNIKA	1219	18818	6477,8
GERNIKALDEA	512	7602	6735,1
GORLIZ-PLENTZIA	864	12200	7082,0
GROS	2423	29612	8182,5
HERNANI-URNIETA-ASTIGARRAGA	2902	34681	8367,7
HONDARRIBIA	1063	17882	5944,5
IBARRA	787	7841	10037,0
INDAUTXU	1959	21377	9164,1
INTXAURRONDO	849	11412	7439,5
IRÚN-CENTRO	2591	38248	6774,2
IZTIETA-ERRETERIA	1957	26104	7496,9
JAVIER SÁENZ DE BURUAGA	1229	13948	8811,3
KARMELO	954	10978	8690,1
KUETO	760	10227	7431,3
LA HABANA	1002	12051	8314,7
LA MERCED/MIRIBILLA	2080	19554	10637,2
LA PAZ	1591	22074	7207,6
LA PEÑA	961	10187	9433,6
LAKUA-ARRIAGA	1281	15430	8302,0
LAKUABIZKARRA	2786	29369	9486,2
LAS ARENAS	2638	34001	7758,6
LASARTE-USURBIL	1976	26591	7431,1
LAZKAO	786	8573	9168,3
LEGAZPI	800	8753	9139,7
LEIOA	1811	25000	7244,0
LEKEITIO	738	10007	7374,8
LEZO-SAN JUAN	708	8538	8292,3
LLANADA ALAVESA	897	12144	7386,4
LLODIO	1190	23122	5146,6
LOIOLA	466	7338	6350,5
LUTXANA	580	7435	7800,9
MARKINA-XEMEIN	639	6479	9862,6
MARKONZAGA	1324	17608	7519,3
MINA DEL MORRO	1061	11155	9511,4
MIRIBILLA/LA MERCED	2080	19554	10637,2
MONTAÑA ALAVESA	109	2228	4892,3
MUNGIA	2032	27010	7523,1

NORTE-LEGUTIO	373	4303	8668,4
NORTE-ZUIA	512	5544	9235,2
OIARTZUN	642	10542	6089,9
OLAGUIBEL	3301	34176	9658,8
OLARIZU	1310	16511	7934,1
ONDARRETA	2577	29565	8716,4
ONDARROA	875	9554	9158,5
OÑATI	1240	11785	10521,8
ORDIZIA	1646	14141	11639,9
ORTUELLA	547	8473	6455,8
OTXARKOAGA	898	11331	7925,2
PARTE VIEJA	1105	13840	7984,1
PASAIA ANTZO	680	6732	10101,0
PASAIA SAN PEDRO	805	10623	7577,9
PORTUGALETE-BUENAVISTA	983	13133	7485,0
PORTUGALETE-CASTAÑOS	1117	16876	6618,9
PORTUGALETE-REPELEGA	1272	19810	6421,0
REKALDE	2955	28146	10498,8
RIOJA ALAVESA	913	10962	8328,8
RONTEGI	1037	11358	9130,1
SALBURUA	1498	16736	8950,8
SAN ADRIÁN	989	10086	9805,7
SAN IGNACIO	2196	24696	8892,1
SAN MARTÍN	2770	32689	8473,8
SAN VICENTE	1674	19988	8375,0
SANSOMENDI	849	9320	9109,4
SANTURTZI-CENTRO-MAMARIGA	1540	18256	8435,6
SANTURTZI-KABIEZES	2219	25726	8625,5
SANTUTXU-SOLOKOETXE	1532	16286	9406,9
SODUPE-GÜEÑES	626	8209	7625,8
SOPELANA	1889	25816	7317,2
TOLOSA	1903	20819	9140,7
TORREKUA	1021	9800	10418,4
TRAPAGARAN	901	11923	7556,8
TXORIERRI	1565	18923	8270,4
TXURDINAGA	1509	14649	10301,0
URBAN	869	9725	8935,7
VALLE DE LENIZ	1028	11440	8986,0
VALLES ALAVESES I	417	4718	8838,5
VALLES ALAVESES II	234	2420	9669,4
VILLABONA	1362	15969	8529,0
ZABALGANA	2104	24553	8569,2
ZABALLA	1088	13057	8332,7
ZALLA	801	11740	6822,8
ZARAMAGA	1355	14444	9381,1

ZARAUZ-ORIO-AIA	2710	32394	8365,7
ZORROZA- ALONSOTEGI	1209	14596	8283,1
ZUAZO	1310	17974	7288,3
ZUMAIA-ZESTOA-GETARIA	1559	17599	8858,5
ZUMARRAGA	1559	18583	8389,4
ZURBARAN	878	9604	9142,0

*Osasun eremuetako tasa kalkulatzeko positibo kopurua eta 2021ko urtarrilean eremu bakoitzean zeuden TIS kopurua hartzen da kontuan.

*El cálculo de la tasa en las zonas de salud se ha realizado teniendo en cuenta el nº de casos entre el nº de TISes en cada zona a fecha de enero de 2021

HILDAKOAK EUSKADIKO UDALERRIETAN / FALLECIDOS EN LOS MUNICIPIOS DE EUSKADI

Udalerría / Municipio	Positiboak/ Positivos	Hildakoak/ Fallecidos	Hilkogarritasuna/ Letalidad
ABADIÑO	530	6	1,1
ABANTO Y CIERVANA-ABANTO ZIERB	652	15	2,3
ADUNA	37	2	5,4
SALVATIERRA/AGURAIN	427	16	3,7
AIA	186	2	1,1
AIZARNAZABAL	115	1	0,9
AJANGIZ	25	1	4,0
ALBIZTUR	28	0	0,0
ALEGIA	212	2	0,9
ALEGRIA-DULANTZI	180	5	2,8
ALKIZA	21	0	0,0
ALONSOTEGI	188	2	1,1
ALTZAGA	8	0	0,0
ALTZO	28	1	3,6
AMEZKETA	101	2	2,0
AMOREBIETA-ETXANO	1555	30	1,9
AMURRIO	486	10	2,1
ANDOAIN	1166	21	1,8
ANOETA	192	2	1,0
ANTZUOLA	221	1	0,5
ARAMA	18	0	0,0
ARAMAIO	151	1	0,7
ARANTZAZU	23	0	0,0
AREATZA	73	0	0,0
ARETXABALETA	719	19	2,6
ARMIÑON	19	0	0,0
ARRAIA-MAEZTU	32	0	0,0
ARRANKUDIAGA	44	1	2,3
ARRASATE/MONDRAGON	2894	85	2,9
ARRATZUA-UBARRUNDIA	71	2	2,8
ARRIETA	27	0	0,0
ARRIGORRIAGA	993	23	2,3
ARTEA	31	2	6,5
ARTZENTALES	50	1	2,0
ARTZINIEGA	119	2	1,7
ASPARRENA	137	2	1,5
ASTEASU	102	0	0,0
ASTIGARRAGA	512	1	0,2
ATAUN	186	1	0,5
ATXONDO	101	2	2,0
AULESTI	76	3	3,9

AYALA/AIARA	212	2	0,9
AZKOITIA	1220	9	0,7
AZPEITIA	1720	9	0,5
BAKIO	168	9	5,4
BALMASEDA	536	31	5,8
BAÑOS DE EBRO/MAÑUETA	15	1	6,7
BARAKALDO	8214	192	2,3
BARRIKA	114	4	3,5
BARRUNDIA	50	0	0,0
BASAURI	3008	105	3,5
BEASAIN	1510	30	2,0
BEDIA	56	1	1,8
BELAUNTZA	11	0	0,0
BERANGO	508	0	0,0
BERANTEVILLA	53	3	5,7
BERASTEGI	102	0	0,0
BERGARA	1476	37	2,5
BERMEO	1230	24	2,0
BERNEDO	14	0	0,0
BERRIATUA	143	1	0,7
BERRIZ	419	9	2,1
BIDANIA-GOITZ	47	1	2,1
BILBAO	34039	942	2,8
VILLABONA	561	3	0,5
BUSTURIA	97	7	7,2
CAMPEZO/KANPEZU	62	3	4,8
DEBA	594	11	1,9
DERIO	531	4	0,8
DIMA	101	6	5,9
DONOSTIA / SAN SEBASTIAN	15033	369	2,5
DURANGO	2596	42	1,6
EIBAR	3169	80	2,5
ELANTXOBE	29	0	0,0
ELBURGO/BURGELU	29	1	3,4
ELCIEGO	88	1	1,1
ELGETA	58	1	1,7
ELGOIBAR	1141	12	1,1
ELORRIO	492	7	1,4
ELVILLAR/BILAR	28	0	0,0
ERANDIO	2010	36	1,8
EREÑO	7	0	0,0
ERMUA	1851	41	2,2
ERRETERIA	3029	61	2,0
ERREZIL	80	2	2,5
ERRIBERAGOITIA/RIBERA ALTA	47	0	0,0

ERRIGOITI	25	0	0,0
ESKORIATZA	353	8	2,3
ETXEBARRI	729	13	1,8
ETXEBARRIA	64	1	1,6
EZKIO-ITSASO	37	0	0,0
FORUA	67	8	11,9
FRUIZ	41	0	0,0
GALDAKAO	2046	49	2,4
GALDAMES	71	0	0,0
GAMIZ-FIKA	101	2	2,0
GATIKA	111	1	0,9
GAUTEGIZ ARTEAGA	46	2	4,3
GERNIKA-LUMO	1144	15	1,3
GETARIA	238	4	1,7
GETXO	6312	122	1,9
GIZABURUAGA	15	0	0,0
GORDEXOLA	104	2	1,9
GORLIZ	334	5	1,5
GÜEÑES	537	9	1,7
HERNANI	1800	24	1,3
HERNIALDE	38	0	0,0
HONDARRIBIA	1059	7	0,7
IBARRA	484	6	1,2
IBARRANGELU	28	1	3,6
IDIAZABAL	140	0	0,0
IGORRE	260	1	0,4
IKAZTEGIETA	58	1	1,7
IRUN	4416	63	1,4
IRUÑA OKA/IRUÑA DE OCA	328	2	0,6
IRURA	156	4	2,6
IRURAIZ-GAUNA	31	1	3,2
ISPASTER	20	0	0,0
ITSASONDO	64	3	4,7
IURRETA	306	7	2,3
IZURTZA	16	0	0,0
KARRANTZA HARANA/CARRANZA	202	10	5,0
KORTEZUBI	28	2	7,1
LABASTIDA/BASTIDA	160	4	2,5
LAGUARDIA	131	1	0,8
LANCIEGO/LANTZIEGO	50	0	0,0
LANESTOSA	7	0	0,0
LANTARON	56	1	1,8
LAPUEBLA DE LABARCA	79	2	2,5
LARRABETZU	145	2	1,4
LASARTE-ORIA	1538	21	1,4

LAUDIO/LLODIO	987	14	1,4
LAUKIZ	100	1	1,0
LAZKAO	519	4	0,8
LEABURU	46	1	2,2
LEGAZPI	802	9	1,1
LEGORRETA	162	1	0,6
LEGUTIO	132	0	0,0
LEIOA	2321	38	1,6
LEKEITIO	573	8	1,4
LEMOA	214	3	1,4
LEMOIZ	81	1	1,2
LEZA	12	0	0,0
LEZAMA	155	0	0,0
LEZO	509	8	1,6
LIZARTZA	40	0	0,0
LOIU	246	19	7,7
MALLABIA	81	1	1,2
MAÑARIA	31	0	0,0
MARKINA-XEMEIN	519	10	1,9
MARURI-JATABE	62	0	0,0
MENDARO	176	1	0,6
MENDATA	19	0	0,0
MENDEXA	20	1	5,0
MEÑAKA	54	0	0,0
MOREDA DE ALAVA/MOREDA ARABA	12	0	0,0
MORGA	28	0	0,0
MUNDAKA	127	7	5,5
MUNGIA	1368	25	1,8
MUNITIBAR-ARBATZEGI GERRIKAITZ	61	4	6,6
MURUETA	19	0	0,0
MUSKIZ	652	16	2,5
MUTILOA	15	0	0,0
MUTRIKU	361	2	0,6
MUXIKA	94	2	2,1
NABARNIZ	12	0	0,0
OIARTZUN	642	7	1,1
OKONDO	93	1	1,1
OLABERRIA	78	0	0,0
ONDARROA	759	19	2,5
OÑATI	1240	14	1,1
ORDIZIA	1262	41	3,2
OREXA	3	0	0,0
ORIO	576	4	0,7
ORMAIZTEGI	105	3	2,9
OROZKO	90	4	4,4

ORTUELLA	537	10	1,9
OTXANDIO	149	2	1,3
OYON-OION	227	5	2,2
PASAIA	1465	22	1,5
PEÑACERRADA/URIZAHARRA	15	0	0,0
PLENTZIA	353	6	1,7
PORTUGALETE	3139	54	1,7
RIBERA BAJA/ERRIBERA BEITIA	107	2	1,9
SAMANIEGO	32	3	9,4
SAN MILLAN/DONEMILIAGA	57	0	0,0
SANTURTZI	3933	79	2,0
SEGURA	190	1	0,5
SESTAO	2084	67	3,2
SONDIKA	330	4	1,2
SOPELA	1027	12	1,2
SOPUERTA	245	14	5,7
SORALUZE-PLACENCIA DE LAS ARMA	337	2	0,6
SUKARRIETA	9	0	0,0
TOLOSA	1901	41	2,2
TRUCIOS-TURTZIOZ	28	0	0,0
UBIDE	12	0	0,0
UGAO-MIRABALLES	360	4	1,1
URDULIZ	364	18	4,9
URDUÑA/ORDUÑA	247	4	1,6
URKABUSTAIZ	141	5	3,5
URNIETA	574	4	0,7
URRETXU	581	9	1,5
USURBIL	391	6	1,5
VALDEGOVIA/GAUBEA	31	1	3,2
VALLE DE TRAPAGA-TRAPAGARAN	915	15	1,6
VILLABUENA DE ALAVA/ESKUERNAGA	27	1	3,7
VITORIA-GASTEIZ	23963	603	2,5
YECORA/IEKORA	28	2	7,1
ZALDIBAR	338	5	1,5
ZALDIBIA	298	1	0,3
ZALDUONDO	8	0	0,0
ZALLA	501	7	1,4
ZAMBRANA	33	1	3,0
ZAMUDIO	337	26	7,7
ZARATAMO	113	2	1,8
ZARAUTZ	1932	33	1,7
ZEANURI	58	0	0,0
ZEBERIO	78	8	10,3
ZEGAMA	180	2	1,1
ZESTOA	345	0	0,0

ZIERBENA	91	1	1,1
ZIGOITIA	112	2	1,8
ZIORTZA-BOLIBAR	29	0	0,0
ZIZURKIL	251	1	0,4
ZUIA	264	19	7,2
ZUMAIA	884	10	1,1
ZUMARRAGA	952	27	2,8

HILDAKOAK EUSKADIKO OSASUN EREMUETAN / FALLECIDOS EN LAS ZONAS DE SALUD DE EUSKADI

Osasun-eremuak/Zonas de salud	Positiboak/ Positivos	Hildakoak/ Fallecidos	Hilkogarritasuna/ Letalidad
ABADIÑO-ELORRIO-BERRIZ	1866	29	1,6
ABANTO-MUSKIZ	1328	37	2,8
ABETXUKO	338	19	5,6
AIALA	1057	18	1,7
AIETE	279	1	0,4
ALANGO	1612	31	1,9
ALEGIA	726	9	1,2
ALGORTA	2537	53	2,1
ALZA-ROTETA	1334	47	3,5
AMARA BERRI	2590	52	2,0
AMARA CENTRO	1485	40	2,7
AMOREBIETA	1542	33	2,1
ANDOAIN	1168	21	1,8
ARANBIZKARRA I	1323	34	2,6
ARANBIZKARRA II	1048	23	2,2
ARRASATE	3080	88	2,9
ARRATIA	805	13	1,6
ARRIGORRIAGA	1214	32	2,6
ASTRABUDUA	800	15	1,9
AZKOITIA	1222	9	0,7
AZPEITIA	1808	12	0,7
BALMASEDA	821	43	5,2
BASAURI-ARIZ	1980	73	3,7
BASAURI-KAREAGA	1070	34	3,2
BASURTO	2079	53	2,5
BEASAIN	2168	37	1,7
BEGOÑA	1040	23	2,2
BERAUN-ERRETERIA	1074	17	1,6
BERGARA	1737	39	2,2
BERMEO	1366	34	2,5
BIDEBIETA	524	11	2,1
BOLUETA-SAGARMINAGA	883	13	1,5
BOMBERO ETXANIZ	4980	99	2,0
CASCO VIEJO (BILBAO)	1305	55	4,2
CASCO VIEJO (VITORIA-GASTEIZ)	1664	52	3,1
DEBA	950	14	1,5
DEUSTO	2440	49	2,0
DUMBOA	1771	23	1,3
DURANGO	2951	49	1,7
EGIA	1215	24	2,0

EIBAR	2138	53	2,5
ELGOIBAR	1643	16	1,0
ERANDIO	1192	22	1,8
ERMUA	1948	42	2,2
ETXEBARRI	701	13	1,9
GALDAKAO	2158	49	2,3
GAZALBIDE-TXAGORRITXU	1350	59	4,4
GAZTELEKU	1707	44	2,6
GERNIKA	1219	19	1,6
GERNIKALDEA	512	19	3,7
GORLIZ-PLENTZIA	864	16	1,9
GROS	2423	82	3,4
HERNANI-URNIETA-ASTIGARRAGA	2902	30	1,0
HONDARRIBIA	1063	7	0,7
IBARRA	787	14	1,8
INDAUTXU	1959	60	3,1
INTXAURRONDO	849	23	2,7
IRÚN-CENTRO	2591	35	1,4
IZTIETA-ERRETERIA	1957	45	2,3
JAVIER SÁENZ DE BURUAGA	1229	27	2,2
KARMELO	954	40	4,2
KUETO	760	30	3,9
LA HABANA	1002	35	3,5
LA MERCED/MIRIBILLA	2080	57	2,7
LA PAZ	1591	19	1,2
LA PEÑA	961	12	1,2
LAKUA-ARRIAGA	1281	14	1,1
LAKUABIZKARRA	2786	29	1,0
LAS ARENAS	2638	47	1,8
LASARTE-USURBIL	1976	31	1,6
LAZKAO	786	14	1,8
LEGAZPI	800	9	1,1
LEIOA	1811	27	1,5
LEKEITIO	738	12	1,6
LEZO-SAN JUAN	708	18	2,5
LLANADA ALAVESA	897	27	3,0
LLODIO	1190	20	1,7
LOIOLA	466	8	1,7
LUTXANA	580	14	2,4
MARKINA-XEMEIN	639	11	1,7
MARKONZAGA	1324	36	2,7
MINA DEL MORRO	1061	42	4,0
MIRIBILLA/LA MERCED	2080	57	2,7
MONTAÑA ALAVESA	109	2	1,8
MUNGIA	2032	41	2,0

NORTE-LEGUTIO	373	10	2,7
NORTE-ZUIA	512	26	5,1
OIARTZUN	642	8	1,2
OLAGUIBEL	3301	101	3,1
OLARIZU	1310	33	2,5
ONDARRETA	2577	60	2,3
ONDARROA	875	20	2,3
OÑATI	1240	14	1,1
ORDIZIA	1646	46	2,8
ORTUELLA	547	11	2,0
OTXARKOAGA	898	21	2,3
PARTE VIEJA	1105	18	1,6
PASAIA ANTXO	680	10	1,5
PASAIA SAN PEDRO	805	12	1,5
PORTUGALETE-BUENAVISTA	983	9	0,9
PORTUGALETE-CASTAÑOS	1117	22	2,0
PORTUGALETE-REPELEGA	1272	20	1,6
REKALDE	2955	68	2,3
RIOJA ALAVESA	913	22	2,4
RONTEGI	1037	15	1,4
SALBURUA	1498	16	1,1
SAN ADRIÁN	989	27	2,7
SAN IGNACIO	2196	62	2,8
SAN MARTÍN	2770	97	3,5
SAN VICENTE	1674	80	4,8
SANSOMENDI	849	18	2,1
SANTURTZI-CENTRO-MAMARIGA	1540	26	1,7
SANTURTZI-KABIEZES	2219	52	2,3
SANTUTXU-SOLOKOETXE	1532	32	2,1
SODUPE-GÜEÑES	626	9	1,4
SOPELANA	1889	30	1,6
TOLOSA	1903	41	2,2
TORREKUA	1021	29	2,8
TRAPAGARAN	901	15	1,7
TXORIERRI	1565	49	3,1
TXURDINAGA	1509	74	4,9
URBAN	869	13	1,5
VALLE DE LENIZ	1028	25	2,4
VALLES ALAVESES I	417	3	0,7
VALLES ALAVESES II	234	6	2,6
VILLABONA	1362	12	0,9
ZABALGANA	2104	11	0,5
ZABALLA	1088	19	1,7
ZALLA	801	21	2,6
ZARAMAGA	1355	44	3,2

ZARAUZ-ORIO-AIA	2710	40	1,5
ZORROZA- ALONSOTEGI	1209	42	3,5
ZUAZO	1310	24	1,8
ZUMAIA-ZESTOA-GETARIA	1559	14	0,9
ZUMARRAGA	1559	27	1,7
ZURBARAN	878	40	4,6

**HILDAKO KASU POSITIBOAK EUSKADIN HERIOTZA DATAREN ARABERA /
CASOS POSITIVOS FALLECIDOS EN EUSKADI POR FECHA DE FALLECIMIENTO**

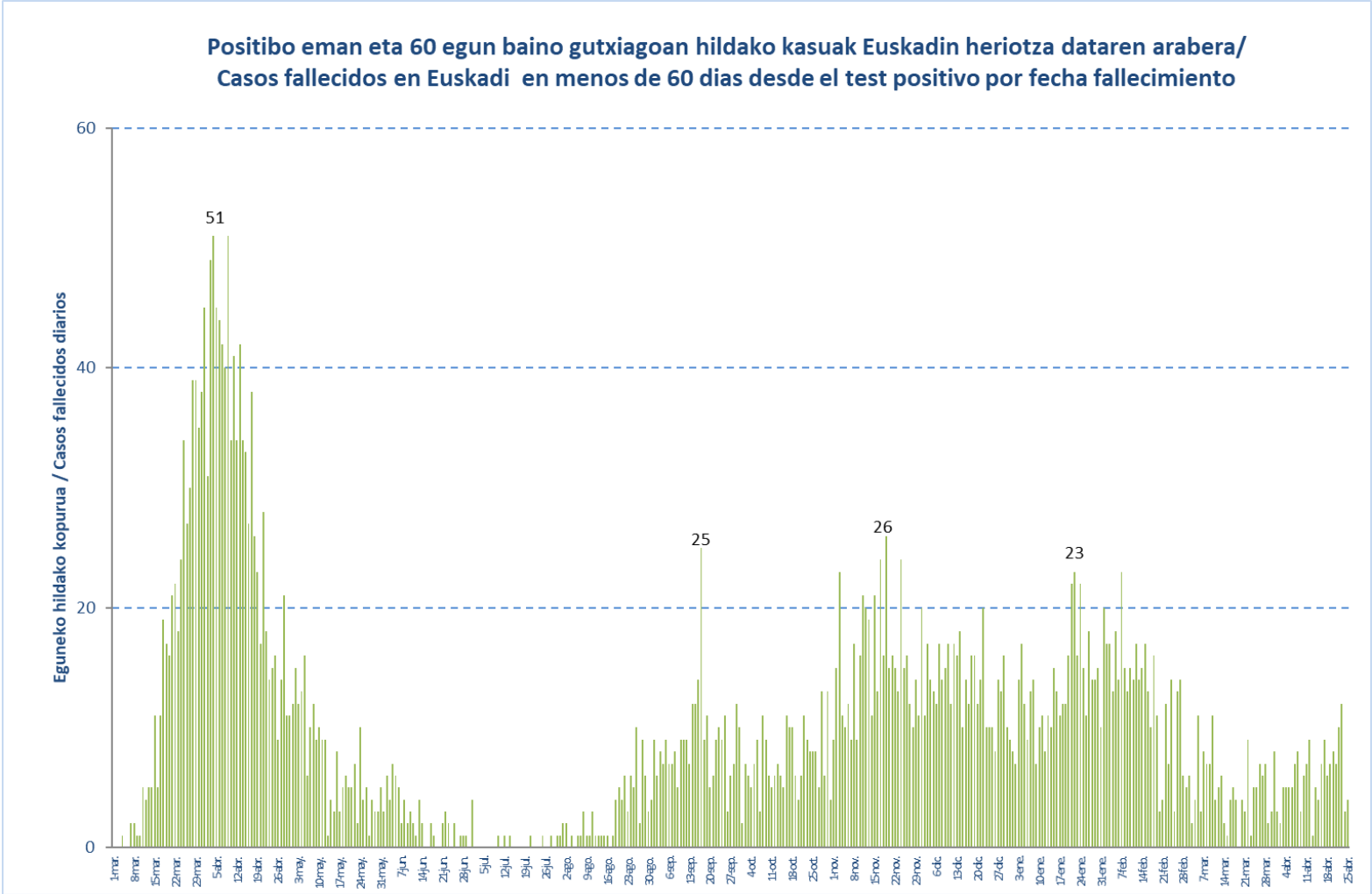

HILDAKO KASU POSITIBOAK EUSKADIN HERIOTZA DATAREN ARABERA / CASOS POSITIVOS FALLECIDOS EN EUSKADI POR FECHA DE FALLECIMIENTO

Urtarrila/ Enero	Hildakoak/ Fallecidos	Otsaila/ Febrero	Hildakoak/ Fallecidos	Martxoa/ Marzo	Hildakoak/ Fallecidos	Apirila/ Abril	Hildakoak/ Fallecidos
1-ene.	8	1-feb.	20	1-mar.	5	1-abr.	3
2-ene.	7	2-feb.	17	2-mar.	6	2-abr.	2
3-ene.	14	3-feb.	17	3-mar.	2	3-abr.	5
4-ene.	17	4-feb.	13	4-mar.	4	4-abr.	5
5-ene.	12	5-feb.	18	5-mar.	11	5-abr.	5
6-ene.	9	6-feb.	14	6-mar.	3	6-abr.	5
7-ene.	13	7-feb.	23	7-mar.	8	7-abr.	7
8-ene.	14	8-feb.	15	8-mar.	7	8-abr.	8
9-ene.	7	9-feb.	13	9-mar.	7	9-abr.	3
10-ene.	10	10-feb.	15	10-mar.	11	10-abr.	6
11-ene.	11	11-feb.	14	11-mar.	4	11-abr.	7
12-ene.	8	12-feb.	17	12-mar.	5	12-abr.	9
13-ene.	11	13-feb.	14	13-mar.	6	13-abr.	1
14-ene.	10	14-feb.	15	14-mar.	2	14-abr.	5
15-ene.	15	15-feb.	17	15-mar.	1	15-abr.	4
16-ene.	13	16-feb.	13	16-mar.	4	16-abr.	7
17-ene.	11	17-feb.	10	17-mar.	5	17-abr.	9
18-ene.	12	18-feb.	16	18-mar.	4	18-abr.	6
19-ene.	12	19-feb.	11	19-mar.	0	19-abr.	7
20-ene.	16	20-feb.	3	20-mar.	4	20-abr.	8
21-ene.	22	21-feb.	4	21-mar.	3	21-abr.	7
22-ene.	23	22-feb.	12	22-mar.	9	22-abr.	10
23-ene.	16	23-feb.	7	23-mar.	1	23-abr.	12
24-ene.	22	24-feb.	14	24-mar.	5	24-abr.	3
25-ene.	15	25-feb.	3	25-mar.	5	25-abr.	4
26-ene.	11	26-feb.	13	26-mar.	7		
27-ene.	18	27-feb.	14	27-mar.	6		
28-ene.	14	28-feb.	6	28-mar.	7		
29-ene.	14			29-mar.	2		
30-ene.	15			30-mar.	3		
31-ene.	10			31-mar.	8		