

KORONABIRUSAREN EGOERA EPIDEMIOLOGIKOA EUSKADIN (COVID-19) 2021EKO MAIATZAREN 23RA ARTE METATUTAKO DATUAK

SITUACIÓN EPIDEMIOLÓGICA DEL CORONAVIRUS (COVID-19) EN EUSKADI DATOS ACUMULADOS HASTA EL 23 DE MAYO DE 2021

Osasun Sailburuordetza / Viceconsejería de Salud
COVID Informazio Zerbitzua / Servicio de Información COVID

OPEN DATA:

Informe honetan argitaratzen diren datu guztiak hurrengo webgunean dituzue eskuragarri. / Todos los datos publicados en este informe están disponibles en la siguiente página web.

<https://opendata.euskadi.eus/catalogo/-/evolucion-del-coronavirus-covid-19-en-euskadi/>

TXOSTENEAN ORAIN ARTE ARAZTU EDO ZUZENDU DIREN AKATSAK ERRORES DEPURADOS O CORREGIDOS HASTA LA FECHA EN EL INFORME

Txosten honen informazioa etengabe berrikusten eta arazten ari da. Baliteke, gardentasunaren mesedetan, akats puntualen bat egotea, gerora zuzenduko dena.

La información de este informe está continuamente siendo revisada y depurada. En aras de la transparencia puede que haya algún error puntual que se corregirá posteriormente.

ARAZTU EDO ZUZENDU DIREN AKATSAK	ERRORES DEPURADOS O CORREGIDOS
Egunero desadostasun txikiak zuzentzen dira bizilekuaren eta testa eskatzen den lurralde historikoaren artean.	Cada día se corrigen pequeñas discrepancias entre el lugar de residencia y el territorio histórico desde donde se solicita el test.

KORONABIRUSAREN EGOERA EPIDEMIOLOGIKOA EUSKADIN (COVID-19) SITUACIÓN EPIDEMIOLÓGICA DEL CORONAVIRUS (COVID-19) EN EUSKADI

Aste osoko datuak maiatzaren 17tik maiatzaren 23rako astea /
Datos semanales - Semana del 17 al 23 de mayo



PCR testak, antigeno testak, test azkarrak eta aztertutako pertsona bakarrak ⁽¹⁾
Test PCRs, test de antígenos y personas únicas analizadas ⁽¹⁾

2.610.286(+35.277)

PCR guztira
PCR totales

611.446(+18.980)

Antigeno testak guztira
Total de test de antígeno

2.353.239

Pertsona bakarrak guztira
Personas únicas totales



PCR bidez aztertutako pertsona bakarrak eta milioi bat biztanleko PCR-dun kopurua
Personas únicas analizadas con test PCR y personas con PCR por millón de habitantes

1.812.855

PCR-dun pertsona
bakarrak
Personas únicas con
PCR

605.363

Antigeno testdun
persona bakarrak
Personas únicas con
test de antígeno

1.069.795

Milioi bat biztanleko
test diagnostiko kopurua
Personas con test diagnóstico
por millón de habitantes



Positibo eman duten pertsonak
Personas que han dado positivo

137.093 (+1.129)

PCR kasu positiboak
Casos positivos PCR

59.742 (+1.093)

Antigeno bidez
baieztatutako kasuak
Casos positivos
detectados por Antígeno

7.729 (+0)

Serologia bidez
baieztatutako kasuak
Casos positivos
detectados por serología

204.564

Kasu positiboak
guztira
Casos positivos
totales



PCR edo antigeno testa positibo eman duten pertsonak lurralde historikoaren arabera
Personas que han dado positivo en test PCR o antígenos por Territorio Histórico

27.631 (+174)

Araban
kasu positiboak
Casos positivos
en Álava

97.524 (+1.302)

Bizkaian
kasu positiboak
Casos positivos
en Bizkaia

66.041 (+669)

Gipuzkoan
kasu positiboak
Casos positivos
en Gipuzkoa

5.639(+77)

Beste
kasu positiboak
Otros
casos positivos



Hildako kasu positiboak ⁽²⁾
Casos positivos fallecidos ⁽²⁾

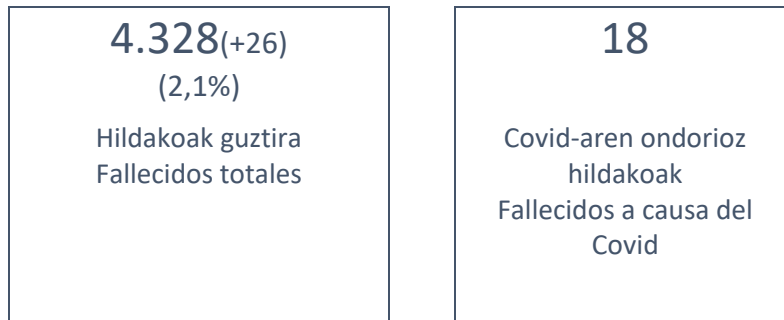

(1) Txosten honek 2021ekok maiatzaren 23ra arteko datu metatuak eskanintzen ditu eta maiatzaren 17ko txostenean eskainitako datuekin konparatuz izandako gorakada (7 egunetan).

(1) Este informe muestra los datos acumulados hasta el 23 de mayo de 2021 y el incremento observado en comparación con los datos publicados del 17 de mayo (en 7 días).

(2) Test positibodunen azken bi hilabeteetako heriotzak hartzen dira kontutan.

(2) Se incluyen fallecimientos de personas con test positivo en los últimos dos meses.

Osakidetzan eta EAEko laborategi pribatuetako kasu positibo berriak/ Número de casos positivos nuevos en Osakidetza y laboratorios privados de la CAV

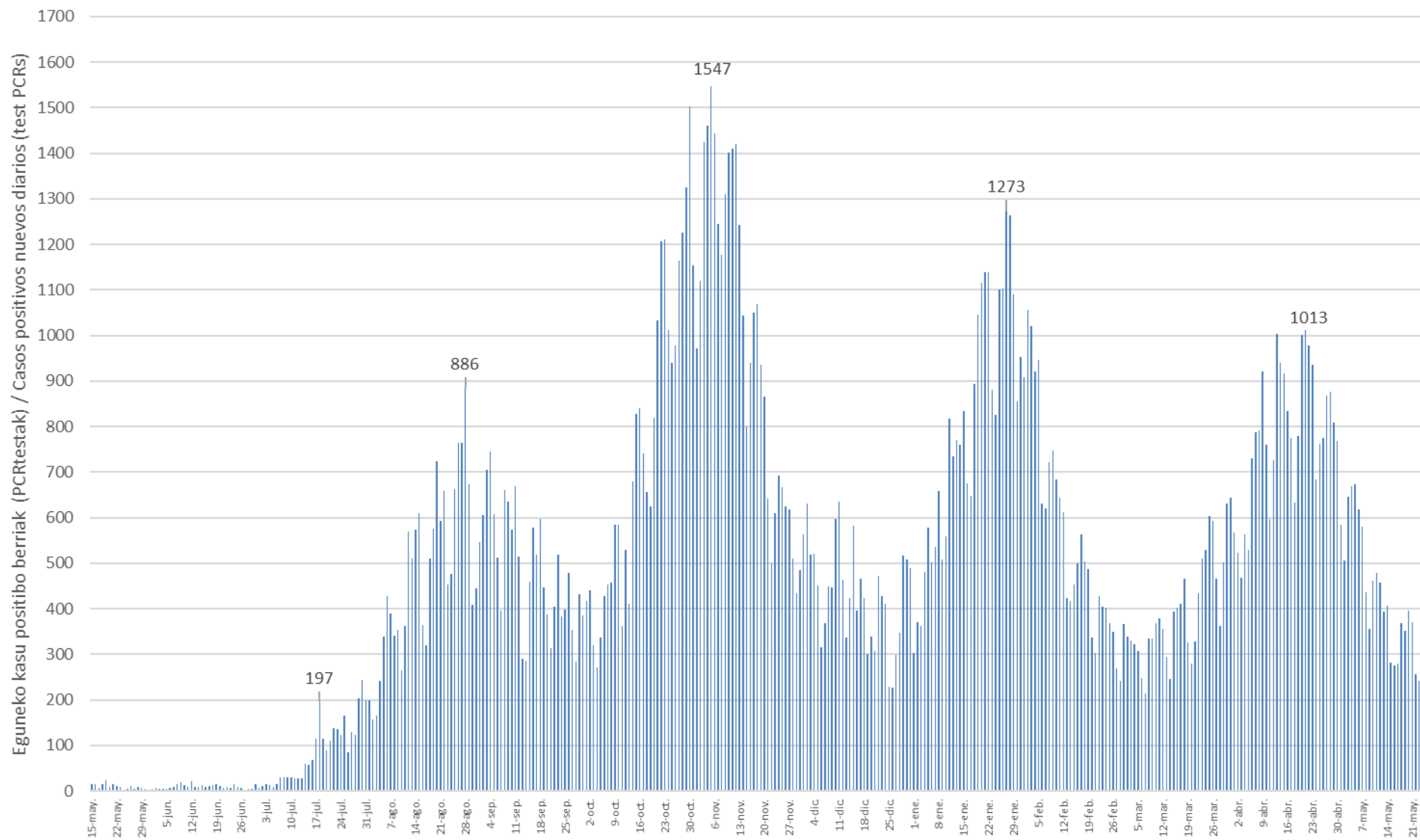

14 eguneko 100.000 biztanleko intzidentzia metatua Euskadin (PCR eta antigeno testak) /
Incidencia acumulada 14 días en Euskadi x 100.000 habitantes (tests PCR y de antígeno)

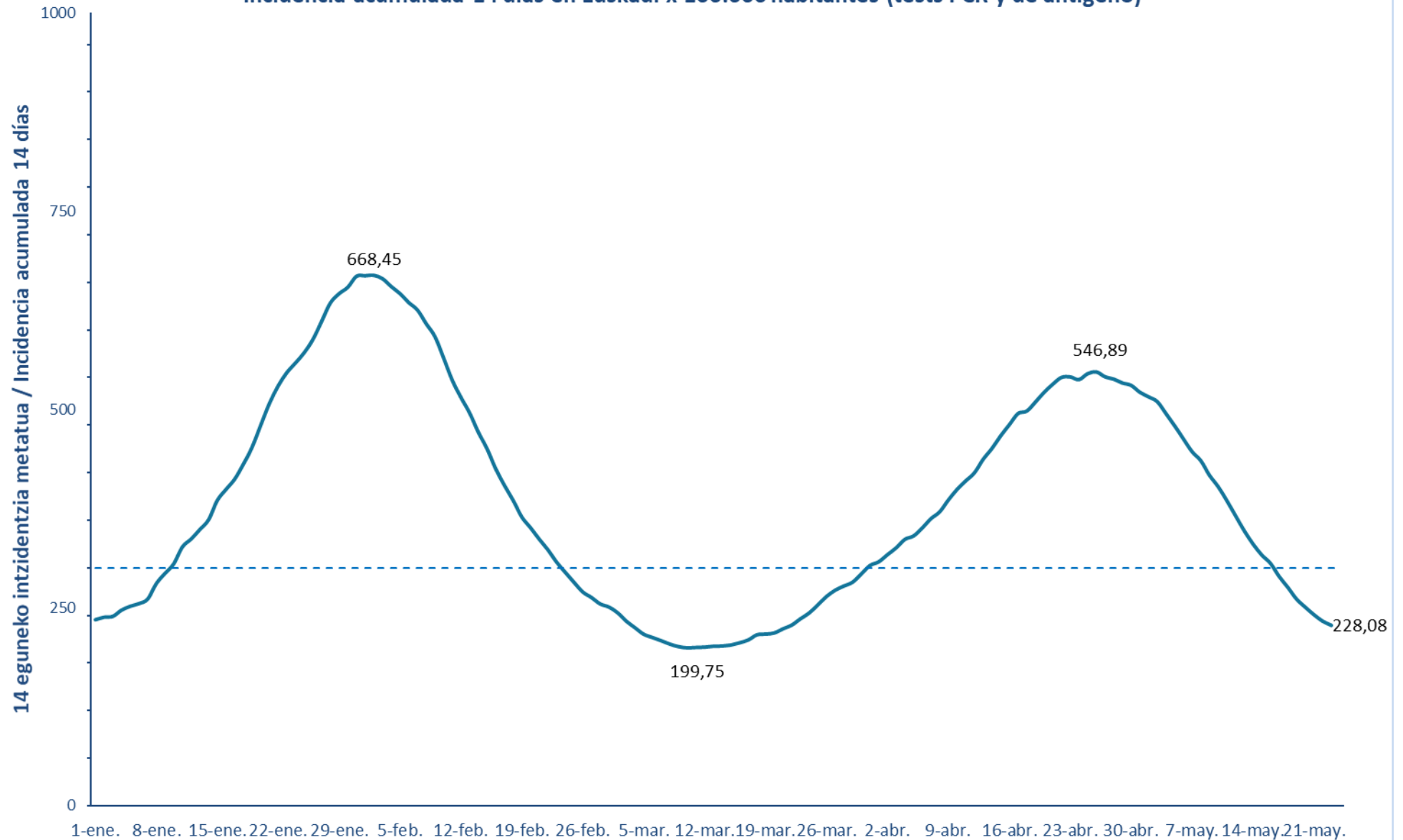

7 eguneko 100.000 biztanleko intzidentzia metatua Euskadin (PCR eta antigeno testak) /
Incidencia acumulada 7 días en Euskadi x 100.000 habitantes (tests PCR y de antigeno)

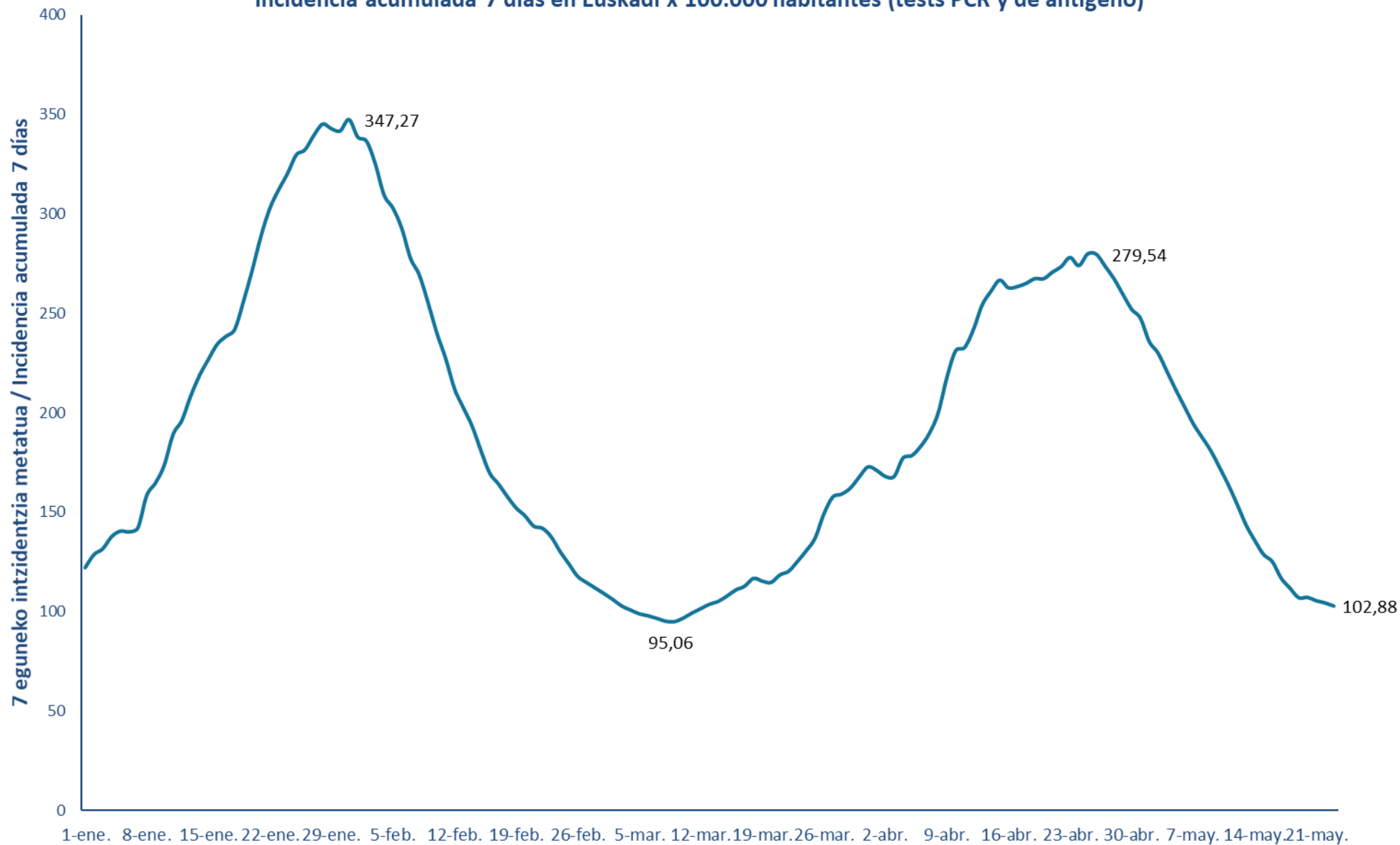

14 eguneko 100.000 biztanleko intzidentzia metatua Lurralde Historiko bakoitzean (PCR eta antigeno testak) /
Incidencia acumulada 14 días en cada Territorio Histórico x 100.000 habitantes (tests PCR y de antígeno)

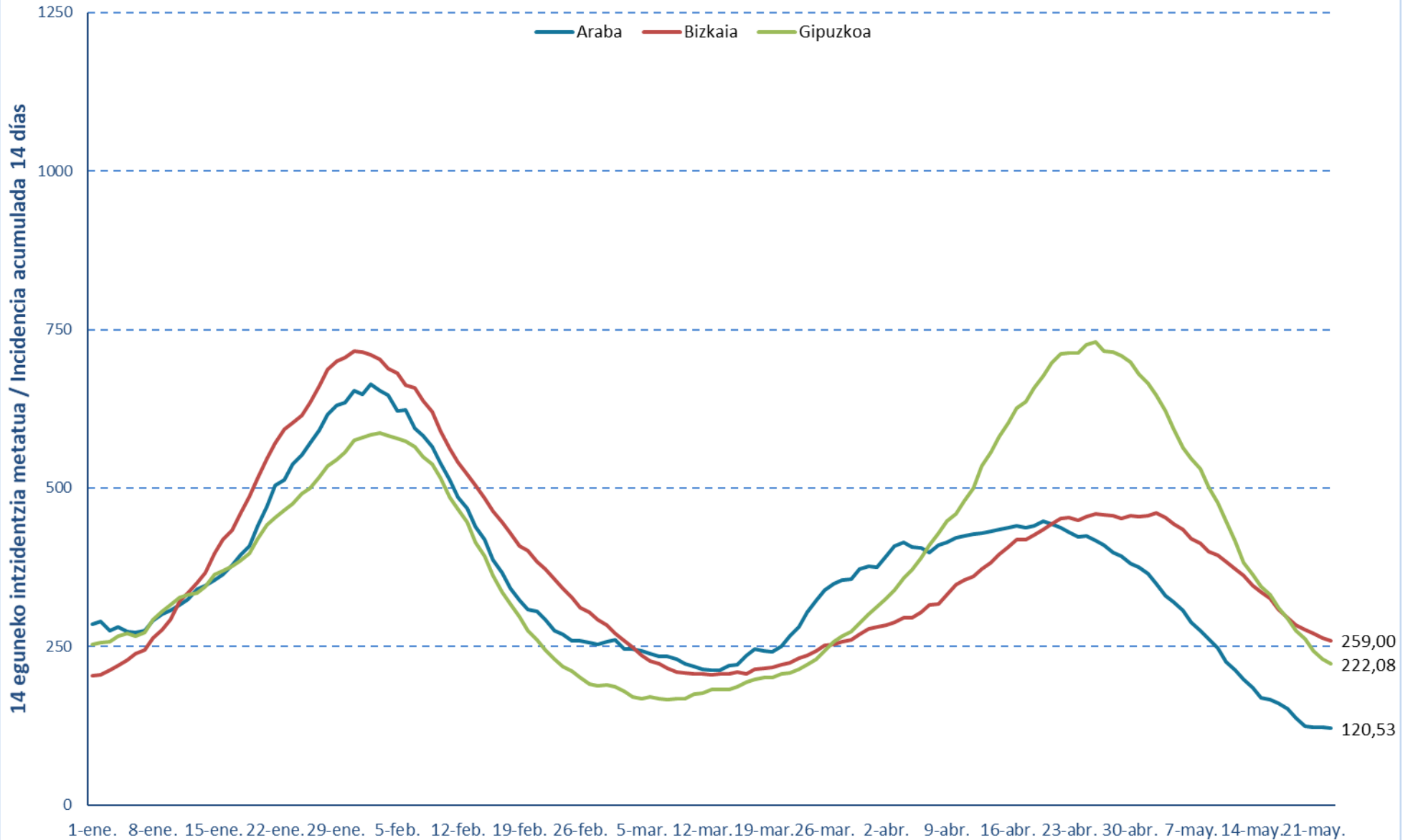

**Kasu positibo berriak Euskadin testaren egiaztapen dataren arabera /
Casos positivos nuevos en Euskadi por fecha de validación del test
(PCR eta Antigeno testak / test PCR y Antigenos)**

Otsaila/ Febrero	Kasuak/ Casos	Martxoa/ Marzo	Kasuak/ Casos	Apirila/ Abril	Kasuak/ Casos	Maiatza/ Mayo	Kasuak/ Casos
1-feb.	908	1-mar.	366	1-abr.	567	1-may.	585
2-feb.	1057	2-mar.	340	2-abr.	524	2-may.	506
3-feb.	1020	3-mar.	331	3-abr.	468	3-may.	646
4-feb.	921	4-mar.	323	4-abr.	564	4-may.	670
5-feb.	947	5-mar.	307	5-abr.	529	5-may.	673
6-feb.	632	6-mar.	247	6-abr.	731	6-may.	619
7-feb.	621	7-mar.	214	7-abr.	788	7-may.	580
8-feb.	723	8-mar.	334	8-abr.	792	8-may.	436
9-feb.	748	9-mar.	335	9-abr.	920	9-may.	356
10-feb.	684	10-mar.	369	10-abr.	761	10-may.	461
11-feb.	643	11-mar.	380	11-abr.	598	11-may.	479
12-feb.	613	12-mar.	356	12-abr.	726	12-may.	457
13-feb.	423	13-mar.	295	13-abr.	1003	13-may.	393
14-feb.	418	14-mar.	246	14-abr.	940	14-may.	407
15-feb.	453	15-mar.	394	15-abr.	916	15-may.	281
16-feb.	499	16-mar.	402	16-abr.	835	16-may.	276
17-feb.	563	17-mar.	410	17-abr.	775	17-may.	280
18-feb.	505	18-mar.	466	18-abr.	633	18-may.	368
19-feb.	487	19-mar.	326	19-abr.	779	19-may.	351
20-feb.	337	20-mar.	280	20-abr.	1002	20-may.	396
21-feb.	303	21-mar.	329	21-abr.	1013	21-may.	370
22-feb.	428	22-mar.	435	22-abr.	978	22-may.	257
23-feb.	405	23-mar.	510	23-abr.	935	23-may.	241
24-feb.	402	24-mar.	529	24-abr.	685		
25-feb.	368	25-mar.	604	25-abr.	762		
26-feb.	349	26-mar.	592	26-abr.	774		
27-feb.	269	27-mar.	467	27-abr.	869		
28-feb.	242	28-mar.	362	28-abr.	876		
		29-mar.	501	29-abr.	808		
		30-mar.	631	30-abr.	769		
		31-mar.	643				

14 eguneko 100.000 biztanleko intzidentzia metatua Euskadin /
Incidencia acumulada 14 días en Euskadi x 100.000 habitantes
(PCR eta Antigeno testak / test PCR y Antígenos)

Otsaila/ Febrero	Intzidentzia/ Incidencia	Martxoa/ Marzo	Intzidentzia/ Incidencia	Apirila/ Abril	Intzidentzia/ Incidencia	Maiatza/ Mayo	Intzidentzia/ Incidencia
1-feb.	667,95	1-mar.	251,08	1-abr.	308,04	1-may.	521,34
2-feb.	668,45	2-mar.	243,85	2-abr.	317,04	2-may.	515,57
3-feb.	664,13	3-mar.	233,30	3-abr.	325,59	3-may.	509,52
4-feb.	654,22	4-mar.	225,03	4-abr.	336,27	4-may.	494,43
5-feb.	645,45	5-mar.	216,85	5-abr.	340,54	5-may.	478,97
6-feb.	634,17	6-mar.	212,76	6-abr.	350,59	6-may.	462,65
7-feb.	624,85	7-mar.	208,71	7-abr.	362,37	7-may.	446,51
8-feb.	607,67	8-mar.	204,44	8-abr.	370,91	8-may.	435,19
9-feb.	591,49	9-mar.	201,25	9-abr.	385,82	9-may.	416,74
10-feb.	564,71	10-mar.	199,75	10-abr.	399,19	10-may.	402,51
11-feb.	536,48	11-mar.	200,30	11-abr.	409,92	11-may.	384,78
12-feb.	514,79	12-mar.	200,62	12-abr.	420,15	12-may.	365,73
13-feb.	495,16	13-mar.	201,80	13-abr.	437,06	13-may.	346,86
14-feb.	470,88	14-mar.	201,98	14-abr.	450,56	14-may.	330,41
15-feb.	450,20	15-mar.	203,25	15-abr.	466,42	15-may.	316,59
16-feb.	424,83	16-mar.	206,07	16-abr.	480,56	16-may.	306,13
17-feb.	404,05	17-mar.	209,66	17-abr.	494,52	17-may.	289,49
18-feb.	385,14	18-mar.	216,16	18-abr.	497,66	18-may.	275,76
19-feb.	364,23	19-mar.	217,03	19-abr.	509,02	19-may.	261,13
20-feb.	350,82	20-mar.	218,53	20-abr.	521,34	20-may.	250,99
21-feb.	336,36	21-mar.	223,76	21-abr.	531,57	21-may.	241,44
22-feb.	322,95	22-mar.	228,35	22-abr.	540,03	22-may.	233,30
23-feb.	307,36	23-mar.	236,30	23-abr.	540,71	23-may.	228,08
24-feb.	294,54	24-mar.	243,58	24-abr.	537,25		
25-feb.	282,04	25-mar.	253,76	25-abr.	544,71		
26-feb.	270,04	26-mar.	264,49	26-abr.	546,89		
27-feb.	263,03	27-mar.	272,31	27-abr.	540,80		
28-feb.	255,03	28-mar.	277,58	28-abr.	537,89		
		29-mar.	282,45	29-abr.	532,98		
		30-mar.	292,86	30-abr.	529,98		
		31-mar.	303,45				

7 eguneko 100.000 biztanleko intzidentzia metatua Euskadin /
Incidencia acumulada 7 días en Euskadi x 100.000 habitantes
(PCR eta Antigeno testak / test PCR y Antígenos)

Otsaila/ Febrero	Intzidentzia/ Incidencia	Martxoa/ Marzo	Intzidentzia/ Incidencia	Apirila/ Abril	Intzidentzia/ Incidencia	Maiatza/ Mayo	Intzidentzia/ Incidencia
1-feb.	338,50	1-mar.	109,15	1-abr.	171,07	1-may.	247,44
2-feb.	336,36	2-mar.	106,20	2-abr.	167,98	2-may.	235,80
3-feb.	324,86	3-mar.	102,97	3-abr.	168,02	3-may.	229,98
4-feb.	309,27	4-mar.	100,92	4-abr.	177,21	4-may.	220,94
5-feb.	302,77	5-mar.	99,01	5-abr.	178,48	5-may.	211,71
6-feb.	292,63	6-mar.	98,01	6-abr.	183,02	6-may.	203,12
7-feb.	277,58	7-mar.	96,74	7-abr.	189,62	7-may.	194,53
8-feb.	269,17	8-mar.	95,29	8-abr.	199,84	8-may.	187,75
9-feb.	255,12	9-mar.	95,06	9-abr.	217,85	9-may.	180,93
10-feb.	239,85	10-mar.	96,79	10-abr.	231,17	10-may.	172,52
11-feb.	227,21	11-mar.	99,38	11-abr.	232,71	11-may.	163,84
12-feb.	212,03	12-mar.	101,60	12-abr.	241,67	12-may.	154,02
13-feb.	202,53	13-mar.	103,79	13-abr.	254,03	13-may.	143,75
14-feb.	193,30	14-mar.	105,24	14-abr.	260,94	14-may.	135,88
15-feb.	181,02	15-mar.	107,97	15-abr.	266,58	15-may.	128,84
16-feb.	169,70	16-mar.	111,01	16-abr.	262,72	16-may.	125,20
17-feb.	164,20	17-mar.	112,88	17-abr.	263,35	17-may.	116,97
18-feb.	157,93	18-mar.	116,79	18-abr.	264,94	18-may.	111,92
19-feb.	152,20	19-mar.	115,42	19-abr.	267,35	19-may.	107,10
20-feb.	148,29	20-mar.	114,74	20-abr.	267,31	20-may.	107,24
21-feb.	143,06	21-mar.	118,52	21-abr.	270,63	21-may.	105,56
22-feb.	141,93	22-mar.	120,38	22-abr.	273,45	22-may.	104,47
23-feb.	137,65	23-mar.	125,29	23-abr.	277,99	23-may.	102,88
24-feb.	130,34	24-mar.	130,70	24-abr.	273,90		
25-feb.	124,11	25-mar.	136,97	25-abr.	279,76		
26-feb.	117,83	26-mar.	149,07	26-abr.	279,54		
27-feb.	114,74	27-mar.	157,57	27-abr.	273,49		
28-feb.	111,97	28-mar.	159,07	28-abr.	267,26		
		29-mar.	162,07	29-abr.	259,53		
		30-mar.	167,57	30-abr.	251,99		
		31-mar.	172,75				

Baliabide asistentzialak / Recursos asistenciales

**Azken 7 egunetan Osakidetzan izandako ospitaleratze berrien batzbestekoa/
Media de nuevos ingresos hospitalarios en Osakidetza en los últimos 7 días**

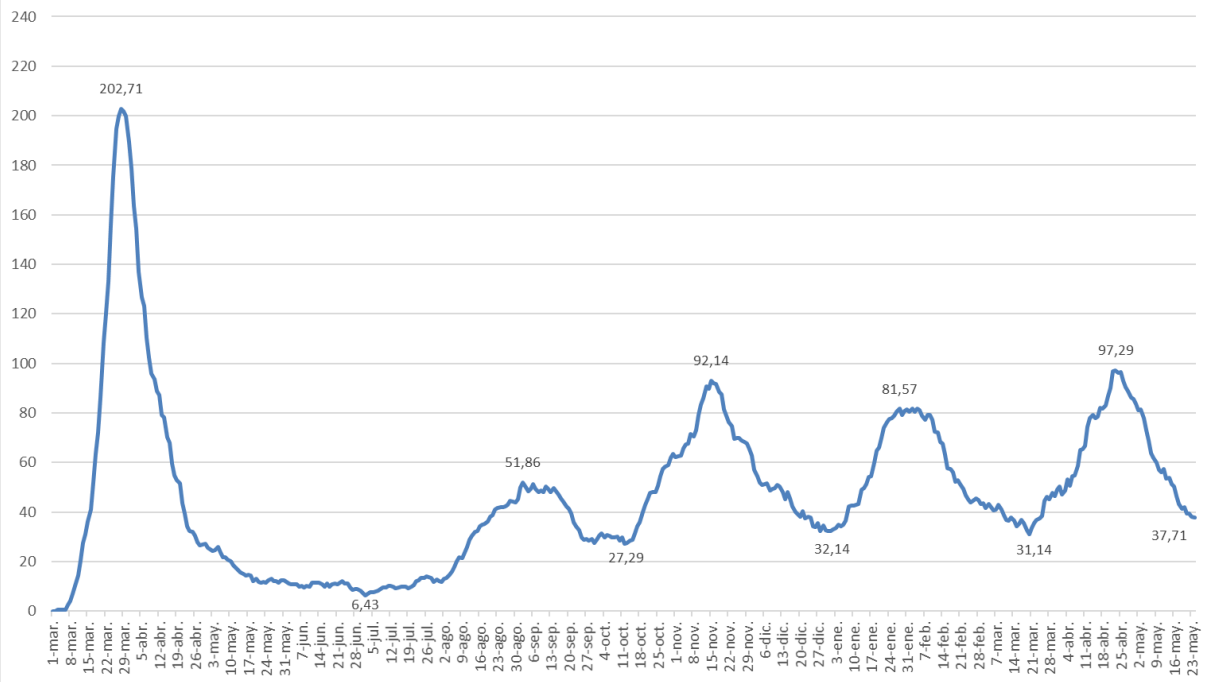

**Osakidetzan ZIUn dauden pertsonen kopurua/
Número de personas que permanecen en UCI en Osakidetza**

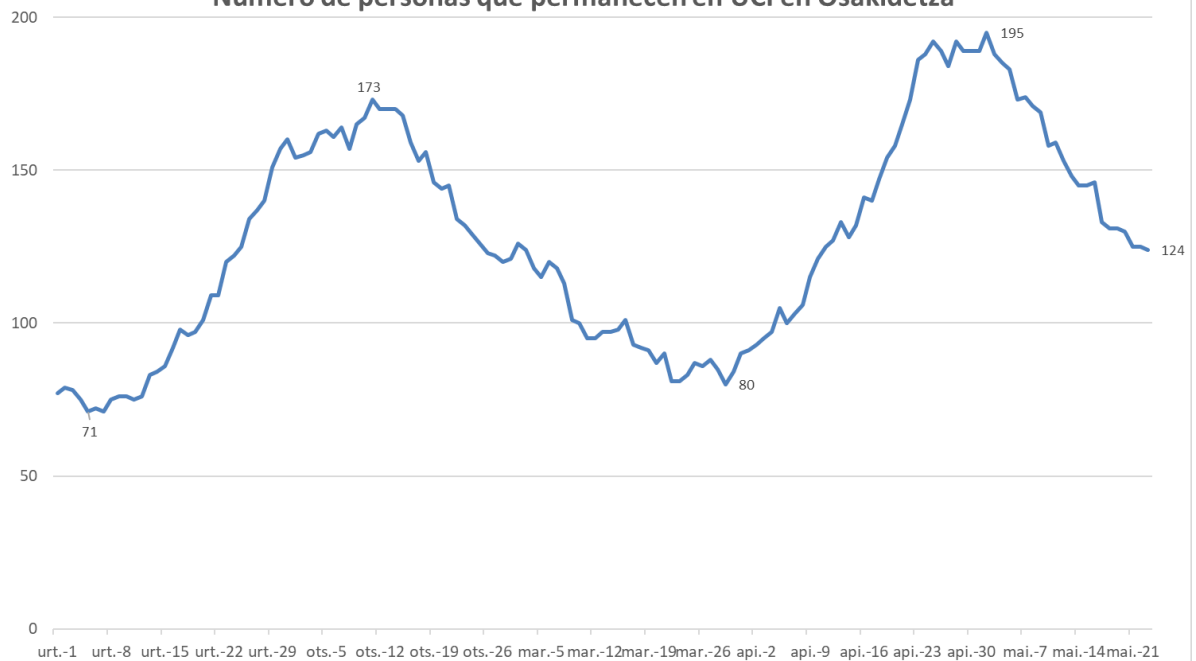

*ZIU COVIDagatik ingesatutako persona kopurua jakinarazteko modua Uztailaren 15ean aldatu zen. / La forma de notificar el número de ingresados en UCI por COVID fue modificado el 15 de Julio.

KASU POSITIBOEN ANALISIA / ANÁLISIS DE CASOS POSITIVOS

	POSITIBOAK /POSITIVOS	%
Gizonak /Hombres	97.615	47,7%
Emakumeak / Mujeres	106.903	52,3%
No consta	46	0,0%

Adina Edad	Kasu positiboak Positivos	Biztanleria Población 2020	100.000 biztanleko tasa Tasa por 100.000 habitantes	Kasuen guztien gaineko % % sobre el total de los casos
0 - 9	14.735	190.667	7.728,1	7,2%
10 - 19	23.832	210.862	11.302,2	11,7%
20 - 29	23.744	199.866	11.880,0	11,6%
30 - 39	24.965	258.272	9.666,2	12,2%
40 - 49	34.003	358.698	9.479,6	16,6%
50 - 59	31.746	336.769	9.426,6	15,5%
60 - 69	20.168	277.319	7.272,5	9,9%
70 - 79	13.186	210.914	6.251,8	6,4%
80 - 89	10.390	124.844	8.322,4	5,1%
Más de 90 edo gehiago	4.456	31.500	14.146,0	2,2%
No consta	3.339			1,6%

HILGARRITASUNA / LETALIDAD

Adina Edad	Positiboak Positivos(*)	Hildakoak Fallecidos(*)	Hilgarritasuna Letalidad
0 - 9	14.735	1	0,0%
10 - 19	23.832	0	0,0%
20 - 29	23.744	3	0,0%
30 - 39	24.965	12	0,0%
40 - 49	34.003	40	0,1%
50 - 59	31.746	97	0,3%
60 - 69	20.168	334	1,7%
70 - 79	13.186	815	6,2%
80 - 89	10.390	1.783	17,2%
Más de 90 edo gehiago	4.456	1.210	27,2%
GUZTIRA / TOTAL	204.564	4.328	2,1%

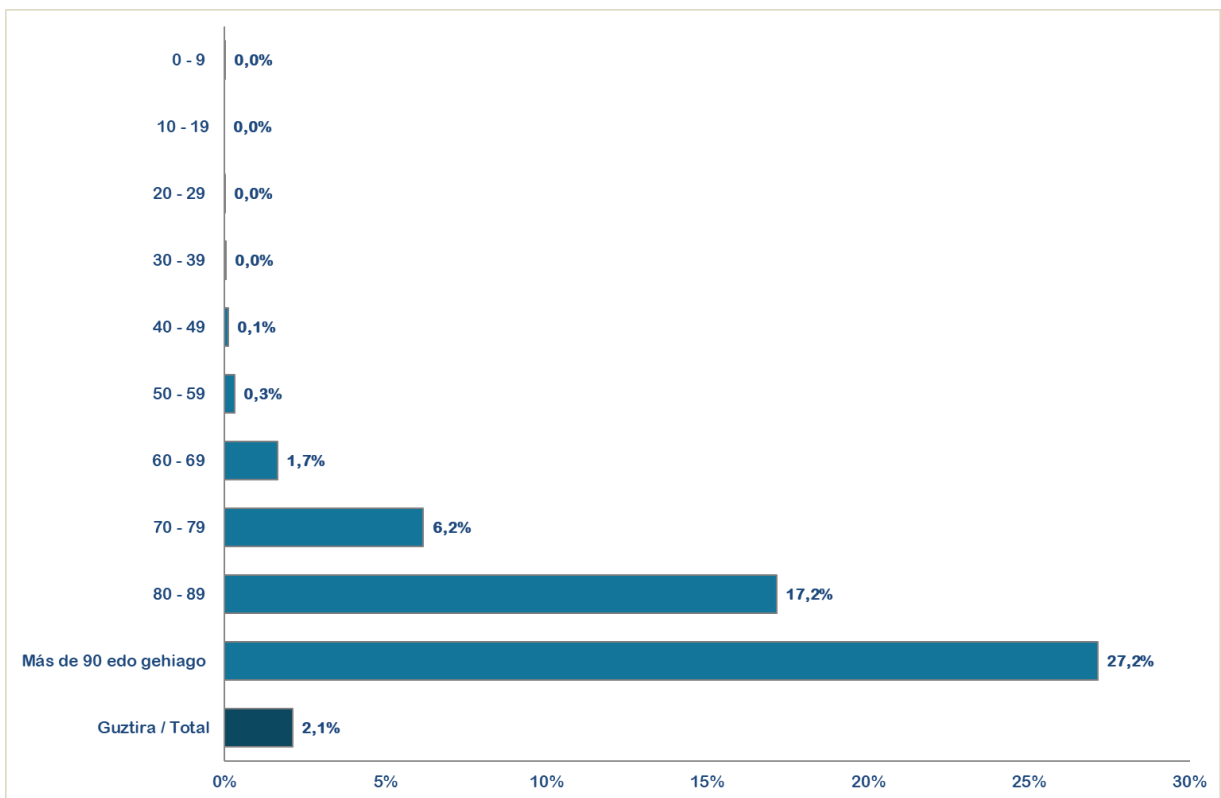

(*) Hildakoen kopurua agian ez dator bat egunen batean ospitaleetatik eta egoitzetatik datozen datuekin, bi informazio-sistemen artean dekalaje bat dagoelako, eta dekalaje hori hurrengo egunetan zuzenduko da.

(*) El número de fallecidos puede que algún día no coincida con los datos que provienen de los hospitales y residencias porque existe un decaje entre ambos sistemas de información que se corregirá en días posteriores.

(**) Test positibodunen azken bi hilabeteetako heriotzak hartzen dira kontutan.

(**) Se incluyen fallecimientos de personas con test positivas en los últimos dos meses.

ASTEKO OSPITALERTZE BERRIAK ADIN TARTEKA / INGRESOS NUEVOS SEMANALES POR GRUPOS DE EDAD

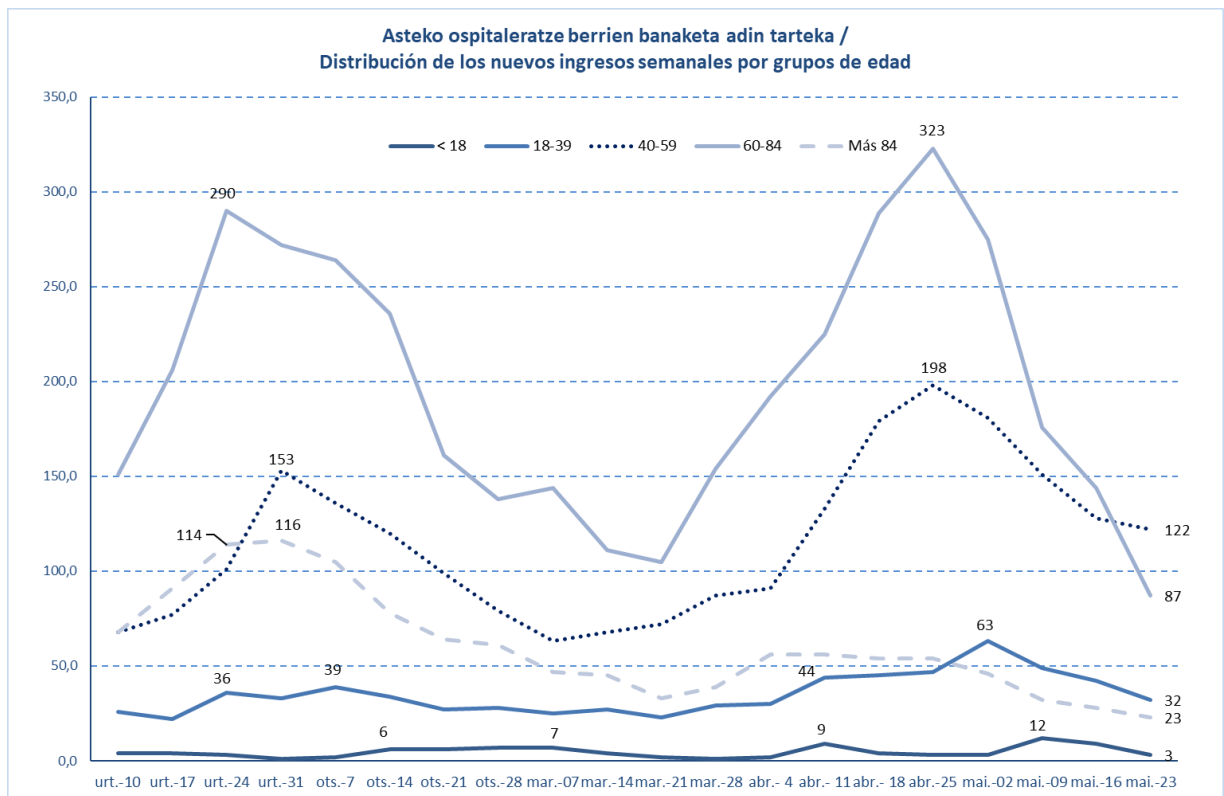
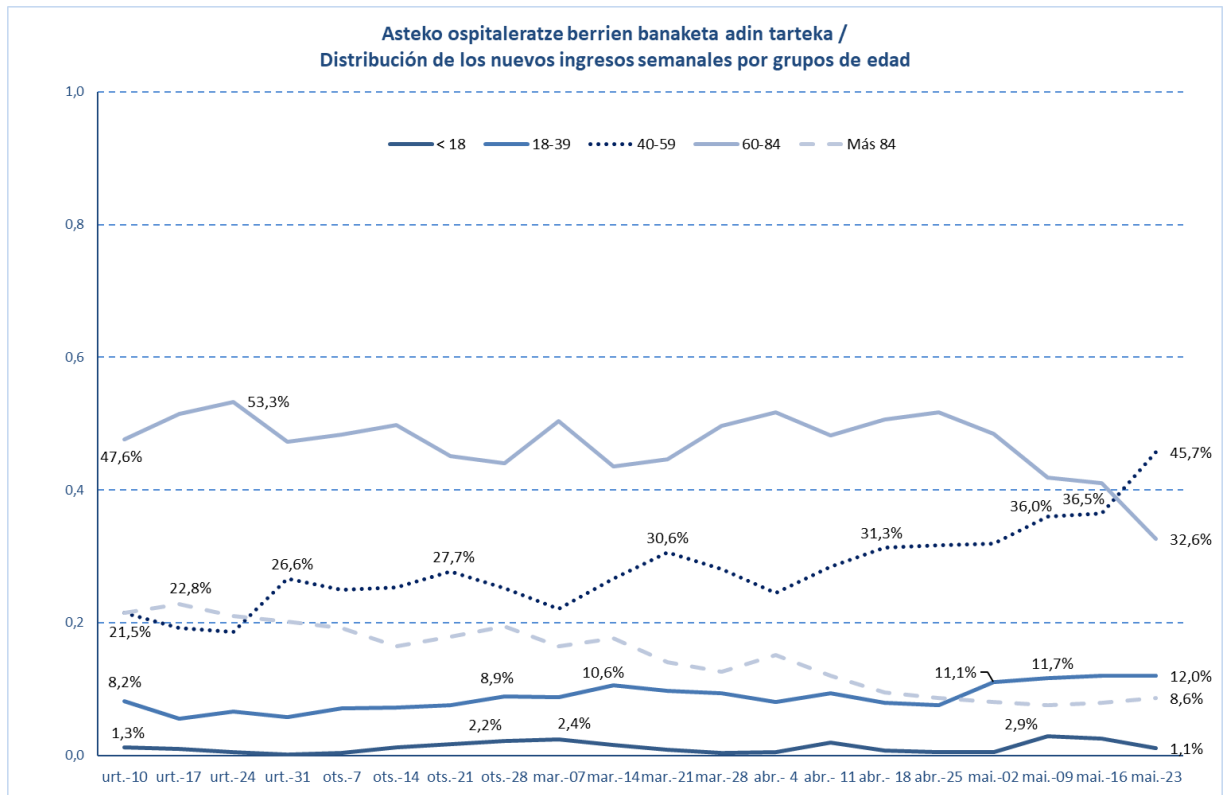

**POSITIBO GUZTIAK EUSKADIKO LURRALDE HISTORIKOEN ARABERA /
POSITIVOS TOTALES POR TERRITORIO HISTÓRICO**

	POSITIBOAK /POSITIVOS	%
Araba	29.726	14,53%
Bizkaia	101.822	49,78%
Gipuzkoa	67.210	32,86%
Otros	5.806	2,84%

POSITIBO GUZTIAK EUSKADIKO UDALERRIETAN / POSITIVOS TOTALES EN LOS MUNICIPIOS DE EUSKADI

Udalerría / Municipio	Positiboak/ Positivos	Biztanleak/ Población	Tasa 100.000 biztanleko/ Tasa por 100.000 habitantes
ABADIÑO	549	7754	7080,2
ABANTO Y CIERVANA-ABANTO ZIERB	706	9501	7430,8
ADUNA	37	483	7660,5
SALVATIERRA/AGURAIN	450	5353	8406,5
AIA	205	1985	10327,5
AIZARNAZABAL	124	769	16124,8
AJANGIZ	25	440	5681,8
ALBIZTUR	28	293	9556,3
ALEGIA	217	1798	12069,0
ALEGRIA-DULANTZI	185	3140	5891,7
ALKIZA	22	350	6285,7
ALONSOTEGI	205	2822	7264,4
ALTZAGA	13	183	7103,8
ALTZO	33	390	8461,5
AMEZKETA	110	920	11956,5
AMOREBIETA-ETXANO	1653	19290	8569,2
AMURRIO	546	10330	5285,6
ANDOAIN	1218	14988	8126,5
ANOETA	235	2030	11576,4
ANTZUOLA	235	2179	10784,8
ARAMA	19	204	9313,7
ARAMAIO	159	1480	10743,2
ARANTZAZU	26	388	6701,0
AREATZA	78	1230	6341,5
ARETXABAETA	777	7080	10974,6
ARMIÑON	20	223	8968,6
ARRAIA-MAEZTU	33	732	4508,2
ARRANKUDIAGA	47	1018	4616,9
ARRASATE/MONDRAGON	3053	22082	13825,7
ARRATZUA-UBARRUNDIA	79	1035	7632,9

ARRIETA	27	563	4795,7
ARRIGORRIAGA	1051	11943	8800,1
ARTEA	34	721	4715,7
ARTZENTALES	53	671	7898,7
ARTZINIEGA	128	1911	6698,1
ASPARRENA	139	1616	8601,5
ASTEASU	122	1560	7820,5
ASTIGARRAGA	564	6674	8450,7
ATAUN	218	1747	12478,5
ATXONDO	101	1385	7292,4
AULESTI	76	668	11377,2
AYALA/AIARA	229	2895	7910,2
AZKOITIA	1381	11983	11524,7
AZPEITIA	1824	15220	11984,2
BAKIO	188	2627	7156,5
BALMASEDA	568	7638	7436,5
BAÑOS DE EBRO/MAÑUETA	15	321	4672,9
BARAKALDO	8815	99000	8904,0
BARRIKA	122	1531	7968,6
BARRUNDIA	58	941	6163,7
BASAURI	3268	40969	7976,8
BEASAIN	1577	14021	11247,4
BEDIA	70	1049	6673,0
BELAUNTZA	12	261	4597,7
BERANGO	543	7265	7474,2
BERANTEVILLA	54	499	10821,6
BERASTEGI	107	1052	10171,1
BERGARA	1575	15036	10474,9
BERMEO	1298	16910	7675,9
BERNEDO	14	530	2641,5
BERRIATUA	145	1257	11535,4
BERRIZ	433	4662	9287,9
BIDANIA-GOIAITZ	50	560	8928,6
BILBAO	36659	346478	10580,5
VILLABONA	602	5917	10174,1
BUSTURIA	99	1622	6103,6
CAMPEZO/KANPEZU	65	1061	6126,3
DEBA	636	5453	11663,3
DERIO	550	6569	8372,7
DIMA	103	1438	7162,7
DONOSTIA / SAN SEBASTIAN	16359	182391	8969,2
DURANGO	2733	29762	9182,9
EIBAR	3286	27474	11960,4
ELANTXOBE	29	357	8123,2
ELBURGO/BURGELU	30	637	4709,6

ELCIEGO	88	1035	8502,4
ELGETA	64	1131	5658,7
ELGOIBAR	1200	11540	10398,6
ELORRIO	500	7448	6713,2
ELVILLAR/BILAR	28	352	7954,5
ERANDIO	2156	24433	8824,1
EREÑO	7	276	2536,2
ERMUA	1907	16019	11904,6
ERRETERIA	3302	40176	8218,8
ERREZIL	96	621	15458,9
ERRIBERAGOITIA/RIBERA ALTA	48	830	5783,1
ERRIGOITI	27	490	5510,2
ESKORIATZA	394	4103	9602,7
ETXEARRI	794	11460	6928,4
ETXEBARRIA	77	745	10335,6
EZKIO-ITSASO	42	634	6624,6
FORUA	74	904	8185,8
FRUIZ	41	559	7334,5
GALDAKAO	2320	29493	7866,3
GALDAMES	74	844	8767,8
GAMIZ-FIKA	118	1361	8670,1
GATIKA	117	1649	7095,2
GAUTEGIZ ARTEAGA	51	847	6021,3
GERNIKA-LUMO	1202	16808	7151,4
GETARIA	251	2830	8869,3
GETXO	6774	76953	8802,8
GIZABURUAGA	15	200	7500,0
GORDEXOLA	112	1723	6500,3
GORLIZ	353	5935	5947,8
GÜEÑES	557	6563	8487,0
HERNANI	1974	20124	9809,2
HERNIALDE	38	305	12459,0
HONDARRIBIA	1141	16984	6718,1
IBARRA	513	4306	11913,6
IBARRANGELU	28	621	4508,9
IDIAZABAL	162	2380	6806,7
IGORRE	312	4214	7403,9
IKAZTEGIETA	58	486	11934,2
IRUN	4823	60208	8010,6
IRUÑA OKA/IRUÑA DE OCA	334	3590	9303,6
IRURA	168	1812	9271,5
IRURAZ-GAUNA	32	546	5860,8
ISPASTER	21	744	2822,6
ITSASONDO	64	728	8791,2
IURRETA	322	3688	8731,0

IZURTZA	16	287	5574,9
KARRANTZA HARANA/CARRANZA	202	2834	7127,7
KORTEZUBI	28	442	6334,8
LABASTIDA/BASTIDA	171	1561	10954,5
LAGUARDIA	131	1534	8539,8
LANCIEGO/LANTZIEGO	50	753	6640,1
LANESTOSA	7	275	2545,5
LANTARON	56	945	5925,9
LAPUEBLA DE LABARCA	81	879	9215,0
LARRABETZU	156	2052	7602,3
LASARTE-ORIA	1673	19045	8784,5
LAUDIO/LLODIO	1116	18351	6081,4
LAUKIZ	101	1197	8437,8
LAZKAO	534	5632	9481,5
LEABURU	46	378	12169,3
LEGAZPI	903	8409	10738,5
LEGORRETA	166	1490	11140,9
LEGUTIO	141	1832	7696,5
LEIOA	2560	31424	8146,6
LEKEITIO	593	7227	8205,3
LEMOA	228	3628	6284,5
LEMOIZ	85	1257	6762,1
LEZA	12	226	5309,7
LEZAMA	177	2413	7335,3
LEZO	543	6080	8930,9
LIZARTZA	43	649	6625,6
LOIU	262	2311	11337,1
MALLABIA	88	1190	7395,0
MAÑARIA	32	522	6130,3
MARKINA-XEMEIN	534	5025	10626,9
MARURI-JATABE	68	916	7423,6
MENDARO	182	2115	8605,2
MENDATA	20	405	4938,3
MENDEXA	27	472	5720,3
MEÑAKA	61	704	8664,8
MOREDA DE ALAVA/MOREDA ARABA	12	269	4461,0
MORGA	31	387	8010,3
MUNDAKA	128	1843	6945,2
MUNGIA	1516	17278	8774,2
MUNITIBAR-ARBATZEGI GERRIKAITZ	61	458	13318,8
MURUETA	22	311	7074,0
MUSKIZ	734	7479	9814,1
MUTILOA	32	255	12549,0
MUTRIKU	370	5314	6962,7
MUXIKA	97	1495	6488,3

NABARNIZ	13	235	5531,9
OIARTZUN	706	10369	6808,8
OKONDO	97	1217	7970,4
OLABERRIA	80	917	8724,1
ONDARROA	804	8567	9384,8
OÑATI	1364	11468	11894,0
ORDIZIA	1325	10070	13157,9
OREXA	3	106	2830,2
ORIO	612	6132	9980,4
ORMAIZTEGI	108	1276	8463,9
OROZKO	101	2631	3838,8
ORTUELLA	576	8310	6931,4
OTXANDIO	176	1355	12988,9
OYON-OION	235	3521	6674,2
PASAIA	1560	16722	9329,0
PEÑACERRADA/URIZAHARRA	15	288	5208,3
PLENTZIA	373	4400	8477,3
PORTUGALETE	3382	46153	7327,8
RIBERA BAJA/ERRIBERA BEITIA	117	1601	7307,9
SAMANIEGO	32	241	13278,0
SAN MILLAN/DONEMILIAGA	57	726	7851,2
SANTURTZI	4249	45943	9248,4
SEGURA	200	1533	13046,3
SESTAO	2300	27246	8441,6
SONDIKA	350	4534	7719,5
SOPELA	1142	13175	8667,9
SOPUERTA	250	2512	9952,2
SORALUZE-PLACENCIA DE LAS ARMA	346	3974	8706,6
SUKARRIETA	10	334	2994,0
TOLOSA	2101	19400	10829,9
TRUCIOS-TURTZIOZ	30	520	5769,2
UBIDE	12	180	6666,7
UGAO-MIRABALLES	369	4108	8982,5
URDULIZ	414	4515	9169,4
URDUÑA/ORDUÑA	284	4233	6709,2
URKABUSTAIZ	149	1450	10275,9
URNIETA	607	6209	9776,1
URRETXU	629	6829	9210,7
USURBIL	446	6308	7070,4
VALDEGOVIA/GAUBEA	31	1064	2913,5
VALLE DE TRAPAGA-TRAPAGARAN	1057	11855	8916,1
VILLABUENA DE ALAVA/ESKUERNAGA	27	282	9574,5
VITORIA-GASTEIZ	24840	248087	10012,6
YECORA/IEKORA	28	267	10486,9
ZALDIBAR	338	3045	11100,2

ZALDIBIA	316	1658	19059,1
ZALDUONDO	8	197	4060,9
ZALLA	583	8441	6906,8
ZAMBRANA	35	446	7847,5
ZAMUDIO	373	3313	11258,7
ZARATAMO	122	1647	7407,4
ZARAUTZ	2155	23347	9230,3
ZEANURI	64	1254	5103,7
ZEBERIO	78	1084	7195,6
ZEGAMA	182	1521	11965,8
ZESTOA	374	3894	9604,5
ZIERBENA	105	1524	6889,8
ZIGOITIA	116	1707	6795,5
ZIORTZA-BOLIBAR	32	439	7289,3
ZIZURKIL	272	3035	8962,1
ZUIA	272	2362	11515,7
ZUMAIA	986	9827	10033,6
ZUMARRAGA	1045	9821	10640,5
OTROS	1171	-	-

*Udalerrietako tasa kalkulatzeko positibo kopurua eta EUSTATen arabera udalerrri bakoitzeko biztanle kopurua hartzen dira kontuan.

*El cálculo de las tasas de los municipios se ha realizado teniendo en cuenta el número de casos y la población del municipio según el EUSTAT.

**POSITIBO GUZTIAK EUSKADIKO OSASUN EREMUETAN /
POSITIVOS TOTALES EN LAS ZONAS DE SALUD DE EUSKADI**

Osasun-eremuak/Zonas de salud	Positiboak/ Positivos	TISak guztira/ Total de TIS	Tasa 100.000 biztanleko/ Tasa por 100.000 habitantes
ABADIÑO-ELORRIO-BERRIZ	1910	24149	7909,2
ABANTO-MUSKIZ	1462	17001	8599,5
ABETXUKO	342	3811	8974,0
AIALA	1179	19208	6138,1
AIETE	373	12466	2992,1
ALANGO	1726	19675	8772,6
ALEGIA	753	6715	11213,7
ALGORTA	2746	33158	8281,6
ALZA-ROTETA	1486	19595	7583,6
AMARA BERRI	2864	32503	8811,5
AMARA CENTRO	1606	13615	11795,8
AMOREBIETA	1640	19847	8263,2
ANDOAIN	1220	15380	7932,4
ARANBIZKARRA I	1356	15105	8977,2
ARANBIZKARRA II	1086	12338	8802,1
ARRASATE	3247	25125	12923,4
ARRATIA	902	13743	6563,3
ARRIGORRIAGA	1266	15816	8004,6
ASTRABUDUA	855	10480	8158,4
AZKOITIA	1382	11996	11520,5
AZPEITIA	1932	16695	11572,3
BALMASEDA	859	11752	7309,4
BASAURI-ARIZ	2144	26603	8059,2
BASAURI-KAREAGA	1163	15304	7599,3
BASURTO	2228	21232	10493,6
BEASAIN	2290	22660	10105,9
BEGOÑA	1104	13062	8452,0
BERAUN-ERRETERIA	1166	15212	7665,0
BERGARA	1854	18104	10240,8
BERMEO	1436	19107	7515,6
BIDEBIETA	552	7207	7659,2
BOLUETA-SAGARMINAGA	981	9713	10099,9
BOMBERO ETXANIZ	5382	38279	14059,9
CASCO VIEJO (BILBAO)	1396	13151	10615,2
CASCO VIEJO (VITORIA-GASTEIZ)	1730	18372	9416,5
DEBA	1001	10731	9328,1
DEUSTO	2590	25840	10023,2
DUMBOA	1952	30187	6466,4
DURANGO	3102	34964	8872,0
EGIA	1310	14786	8859,7

EIBAR	2218	19494	11377,9
ELGOIBAR	1717	18183	9442,9
ERANDIO	1282	14097	9094,1
ERMUA	2011	17240	11664,7
ETXEBARRI	765	10759	7110,3
GALDAKAO	2449	31538	7765,2
GAZALBIDE-TXAGORRITXU	1398	15581	8972,5
GAZTELEKU	1869	20951	8920,8
GERNIKA	1280	18818	6802,0
GERNIKALDEA	540	7602	7103,4
GORLIZ-PLENTZIA	908	12200	7442,6
GROS	2585	29612	8729,6
HERNANI-URNIETA-ASTIGARRAGA	3162	34681	9117,4
HONDARRIBIA	1148	17882	6419,9
IBARRA	827	7841	10547,1
INDAUTXU	2080	21377	9730,1
INTXAURRONDO	917	11412	8035,4
IRÚN-CENTRO	2812	38248	7352,0
IZTIETA-ERRETERIA	2137	26104	8186,5
JAVIER SÁENZ DE BURUAGA	1314	13948	9420,7
KARMELO	1044	10978	9509,9
KUETO	845	10227	8262,4
LA HABANA	1050	12051	8713,0
LA MERCED/MIRIBILLA	2252	19554	11516,8
LA PAZ	1695	22074	7678,7
LA PEÑA	1020	10187	10012,8
LAKUA-ARRIAGA	1329	15430	8613,1
LAKUABIZKARRA	2893	29369	9850,5
LAS ARENAS	2844	34001	8364,5
LASARTE-USURBIL	2172	26591	8168,2
LAZKAO	835	8573	9739,9
LEGAZPI	902	8753	10305,0
LEIOA	1983	25000	7932,0
LEKEITIO	766	10007	7654,6
LEZO-SAN JUAN	751	8538	8796,0
LLANADA ALAVESA	935	12144	7699,3
LLODIO	1341	23122	5799,7
LOIOLA	542	7338	7386,2
LUTXANA	620	7435	8338,9
MARKINA-XEMEIN	670	6479	10341,1
MARKONZAGA	1457	17608	8274,6
MINA DEL MORRO	1151	11155	10318,2
MIRIBILLA/LA MERCED	2252	19554	11516,8
MONTAÑA ALAVESA	114	2228	5116,7
MUNGIA	2233	27010	8267,3

NORTE-LEGUTIO	412	4303	9574,7
NORTE-ZUIA	531	5544	9577,9
OIARTZUN	705	10542	6687,5
OLAGUIBEL	3405	34176	9963,1
OLARIZU	1361	16511	8243,0
ONDARRETA	2738	29565	9261,0
ONDARROA	924	9554	9671,3
OÑATI	1363	11785	11565,5
ORDIZIA	1731	14141	12241,0
ORTUELLA	586	8473	6916,1
OTXARKOAGA	1027	11331	9063,6
PARTE VIEJA	1188	13840	8583,8
PASAIA ANTZO	714	6732	10606,1
PASAIA SAN PEDRO	874	10623	8227,4
PORTUGALETE-BUENAVISTA	1080	13133	8223,6
PORTUGALETE-CASTAÑOS	1203	16876	7128,5
PORTUGALETE-REPELEGA	1364	19810	6885,4
REKALDE	3140	28146	11156,1
RIOJA ALAVESA	934	10962	8520,3
RONTEGI	1125	11358	9904,9
SALBURUA	1567	16736	9363,0
SAN ADRIÁN	1082	10086	10727,7
SAN IGNACIO	2368	24696	9588,6
SAN MARTÍN	2861	32689	8752,2
SAN VICENTE	1794	19988	8975,4
SANSOMENDI	873	9320	9367,0
SANTURTZI-CENTRO-MAMARIGA	1663	18256	9109,3
SANTURTZI-KABIEZES	2398	25726	9321,3
SANTUTXU-SOLOKOETXE	1660	16286	10192,8
SODUPE-GÜEÑES	650	8209	7918,1
SOPELANA	2089	25816	8091,9
TOLOSA	2105	20819	10111,0
TORREKUA	1056	9800	10775,5
TRAPAGARAN	1042	11923	8739,4
TXORIERRI	1676	18923	8856,9
TXURDINAGA	1601	14649	10929,1
URBAN	924	9725	9501,3
VALLE DE LENIZ	1128	11440	9860,1
VALLES ALAVESES I	422	4718	8944,5
VALLES ALAVESES II	249	2420	10289,3
VILLABONA	1501	15969	9399,5
ZABALGANA	2188	24553	8911,3
ZABALLA	1158	13057	8868,8
ZALLA	890	11740	7580,9
ZARAMAGA	1403	14444	9713,4

ZARAUZ-ORIO-AIA	2985	32394	9214,7
ZORROZA- ALONSOTEGI	1306	14596	8947,7
ZUAZO	1427	17974	7939,2
ZUMAIA-ZESTOA-GETARIA	1710	17599	9716,5
ZUMARRAGA	1705	18583	9175,1
ZURBARAN	944	9604	9829,2

*Osasun eremuetako tasa kalkulatzeko positibo kopurua eta 2021ko urtarrilean eremu bakoitzean zeuden TIS kopurua hartzen da kontuan.

*El cálculo de la tasa en las zonas de salud se ha realizado teniendo en cuenta el nº de casos entre el nº de TISes en cada zona a fecha de enero de 2021

HILDAKOAK EUSKADIKO UDALERRIETAN / FALLECIDOS EN LOS MUNICIPIOS DE EUSKADI

Udalerría / Municipio	Positiboak/ Positivos	Hildakoak/ Fallecidos	Hilkogarritasuna/ Letalidad
ABADIÑO	549	7	1,3
ABANTO Y CIERVANA-ABANTO ZIERB	706	15	2,1
ADUNA	37	2	5,4
SALVATIERRA/AGURAIN	450	16	3,6
AIA	205	3	1,5
AIZARNAZABAL	124	1	0,8
AJANGIZ	25	1	4,0
ALBIZTUR	28	0	0,0
ALEGIA	217	2	0,9
ALEGRIA-DULANTZI	185	5	2,7
ALKIZA	22	0	0,0
ALONSOTEGI	205	4	2,0
ALTZAGA	13	0	0,0
ALTZO	33	1	3,0
AMEZKETA	110	2	1,8
AMOREBIETA-ETXANO	1653	31	1,9
AMURRIO	546	10	1,8
ANDOAIN	1218	21	1,7
ANOETA	235	3	1,3
ANTZUOLA	235	1	0,4
ARAMA	19	0	0,0
ARAMAIO	159	1	0,6
ARANTZAZU	26	0	0,0
AREATZA	78	0	0,0
ARETXABALETA	777	19	2,4
ARMIÑON	20	0	0,0
ARRAIA-MAEZTU	33	0	0,0
ARRANKUDIAGA	47	1	2,1
ARRASATE/MONDRAGON	3053	85	2,8
ARRATZUA-UBARRUNDIA	79	2	2,5
ARRIETA	27	0	0,0
ARRIGORRIAGA	1051	24	2,3
ARTEA	34	2	5,9
ARTZENTALES	53	1	1,9
ARTZINIEGA	128	2	1,6
ASPARRENA	139	2	1,4
ASTEASU	122	0	0,0
ASTIGARRAGA	564	3	0,5
ATAUN	218	2	0,9
ATXONDO	101	2	2,0
AULESTI	76	3	3,9

AYALA/AIARA	229	3	1,3
AZKOITIA	1381	9	0,7
AZPEITIA	1824	9	0,5
BAKIO	188	9	4,8
BALMASEDA	568	31	5,5
BAÑOS DE EBRO/MAÑUETA	15	1	6,7
BARAKALDO	8815	194	2,2
BARRIKA	122	4	3,3
BARRUNDIA	58	0	0,0
BASAURI	3268	106	3,2
BEASAIN	1577	30	1,9
BEDIA	70	2	2,9
BELAUNTZA	12	0	0,0
BERANGO	543	0	0,0
BERANTEVILLA	54	3	5,6
BERASTEGI	107	0	0,0
BERGARA	1575	38	2,4
BERMEO	1298	23	1,8
BERNEDO	14	0	0,0
BERRIATUA	145	1	0,7
BERRIZ	433	9	2,1
BIDANIA-GOITZ	50	1	2,0
BILBAO	36659	973	2,7
VILLABONA	602	4	0,7
BUSTURIA	99	7	7,1
CAMPEZO/KANPEZU	65	3	4,6
DEBA	636	11	1,7
DERIO	550	4	0,7
DIMA	103	7	6,8
DONOSTIA / SAN SEBASTIAN	16359	384	2,3
DURANGO	2733	44	1,6
EIBAR	3286	81	2,5
ELANTXOBE	29	0	0,0
ELBURGO/BURGELU	30	1	3,3
ELCIEGO	88	1	1,1
ELGETA	64	1	1,6
ELGOIBAR	1200	12	1,0
ELORRIO	500	7	1,4
ELVILLAR/BILAR	28	0	0,0
ERANDIO	2156	36	1,7
EREÑO	7	0	0,0
ERMUA	1907	43	2,3
ERRETERIA	3302	68	2,1
ERREZIL	96	2	2,1
ERRIBERAGOITIA/RIBERA ALTA	48	0	0,0

ERRIGOITI	27	1	3,7
ESKORIATZA	394	8	2,0
ETXEBARRI	794	13	1,6
ETXEBARRIA	77	1	1,3
EZKIO-ITSASO	42	0	0,0
FORUA	74	8	10,8
FRUIZ	41	0	0,0
GALDAKAO	2320	51	2,2
GALDAMES	74	1	1,4
GAMIZ-FIKA	118	2	1,7
GATIKA	117	1	0,9
GAUTEGIZ ARTEAGA	51	2	3,9
GERNIKA-LUMO	1202	15	1,2
GETARIA	251	4	1,6
GETXO	6774	129	1,9
GIZABURUAGA	15	0	0,0
GORDEXOLA	112	2	1,8
GORLIZ	353	5	1,4
GÜEÑES	557	9	1,6
HERNANI	1974	27	1,4
HERNIALDE	38	0	0,0
HONDARRIBIA	1141	8	0,7
IBARRA	513	8	1,6
IBARRANGELU	28	1	3,6
IDIAZABAL	162	0	0,0
IGORRE	312	1	0,3
IKAZTEGIETA	58	1	1,7
IRUN	4823	68	1,4
IRUÑA OKA/IRUÑA DE OCA	334	2	0,6
IRURA	168	4	2,4
IRURAIZ-GAUNA	32	1	3,1
ISPASTER	21	0	0,0
ITSASONDO	64	3	4,7
IURRETA	322	7	2,2
IZURTZA	16	0	0,0
KARRANTZA HARANA/CARRANZA	202	10	5,0
KORTEZUBI	28	2	7,1
LABASTIDA/BASTIDA	171	4	2,3
LAGUARDIA	131	1	0,8
LANCIEGO/LANTZIEGO	50	0	0,0
LANESTOSA	7	0	0,0
LANTARON	56	1	1,8
LAPUEBLA DE LABARCA	81	2	2,5
LARRABETZU	156	2	1,3
LASARTE-ORIA	1673	23	1,4

LAUDIO/LLODIO	1116	19	1,7
LAUKIZ	101	1	1,0
LAZKAO	534	4	0,7
LEABURU	46	1	2,2
LEGAZPI	903	10	1,1
LEGORRETA	166	1	0,6
LEGUTIO	141	0	0,0
LEIOA	2560	40	1,6
LEKEITIO	593	8	1,3
LEMOA	228	3	1,3
LEMOIZ	85	1	1,2
LEZA	12	0	0,0
LEZAMA	177	0	0,0
LEZO	543	9	1,7
LIZARTZA	43	0	0,0
LOIU	262	19	7,3
MALLABIA	88	1	1,1
MAÑARIA	32	0	0,0
MARKINA-XEMEIN	534	10	1,9
MARURI-JATABE	68	0	0,0
MENDARO	182	1	0,5
MENDATA	20	0	0,0
MENDEXA	27	1	3,7
MEÑAKA	61	0	0,0
MOREDA DE ALAVA/MOREDA ARABA	12	0	0,0
MORGA	31	0	0,0
MUNDAKA	128	7	5,5
MUNGIA	1516	26	1,7
MUNITIBAR-ARBATZEGI GERRIKAITZ	61	4	6,6
MURUETA	22	0	0,0
MUSKIZ	734	16	2,2
MUTILOA	32	0	0,0
MUTRIKU	370	2	0,5
MUXIKA	97	2	2,1
NABARNIZ	13	0	0,0
OIARTZUN	706	9	1,3
OKONDO	97	1	1,0
OLABERRIA	80	0	0,0
ONDARROA	804	19	2,4
OÑATI	1364	15	1,1
ORDIZIA	1325	42	3,2
OREXA	3	0	0,0
ORIO	612	5	0,8
ORMAIZTEGI	108	3	2,8
OROZKO	101	4	4,0

ORTUELLA	576	10	1,7
OTXANDIO	176	2	1,1
OYON-OION	235	5	2,1
PASAIA	1560	23	1,5
PEÑACERRADA/URIZAHARRA	15	0	0,0
PLENTZIA	373	6	1,6
PORTUGALETE	3382	58	1,7
RIBERA BAJA/ERRIBERA BEITIA	117	2	1,7
SAMANIEGO	32	3	9,4
SAN MILLAN/DONEMILIAGA	57	0	0,0
SANTURTZI	4249	82	1,9
SEGURA	200	2	1,0
SESTAO	2300	69	3,0
SONDIKA	350	4	1,1
SOPELA	1142	13	1,1
SOPUERTA	250	14	5,6
SORALUZE-PLACENCIA DE LAS ARMA	346	2	0,6
SUKARRIETA	10	0	0,0
TOLOSA	2101	43	2,0
TRUCIOS-TURTZIOZ	30	0	0,0
UBIDE	12	0	0,0
UGAO-MIRABALLES	369	4	1,1
URDULIZ	414	18	4,3
URDUÑA/ORDUÑA	284	4	1,4
URKABUSTAIZ	149	5	3,4
URNIETA	607	4	0,7
URRETXU	629	10	1,6
USURBIL	446	6	1,3
VALDEGOVIA/GAUBEA	31	1	3,2
VALLE DE TRAPAGA-TRAPAGARAN	1057	15	1,4
VILLABUENA DE ALAVA/ESKUERNAGA	27	1	3,7
VITORIA-GASTEIZ	24840	612	2,5
YECORA/IEKORA	28	2	7,1
ZALDIBAR	338	5	1,5
ZALDIBIA	316	1	0,3
ZALDUONDO	8	0	0,0
ZALLA	583	7	1,2
ZAMBRANA	35	1	2,9
ZAMUDIO	373	26	7,0
ZARATAMO	122	2	1,6
ZARAUTZ	2155	36	1,7
ZEANURI	64	0	0,0
ZEBERIO	78	7	9,0
ZEGAMA	182	2	1,1
ZESTOA	374	0	0,0

ZIERBENA	105	1	1,0
ZIGOITIA	116	2	1,7
ZIORTZA-BOLIBAR	32	0	0,0
ZIZURKIL	272	1	0,4
ZUIA	272	19	7,0
ZUMAIA	986	10	1,0
ZUMARRAGA	1045	28	2,7

HILDAKOAK EUSKADIKO OSASUN EREMUETAN / FALLECIDOS EN LAS ZONAS DE SALUD DE EUSKADI

Osasun-eremuak/Zonas de salud	Positiboak/ Positivos	Hildakoak/ Fallecidos	Hilkogarritasuna/ Letalidad
ABADIÑO-ELORRIO-BERRIZ	1910	30	1,6
ABANTO-MUSKIZ	1462	37	2,5
ABETXUKO	342	19	5,6
AIALA	1179	19	1,6
AIETE	373	1	0,3
ALANGO	1726	33	1,9
ALEGIA	753	9	1,2
ALGORTA	2746	56	2,0
ALZA-ROTETA	1486	51	3,4
AMARA BERRI	2864	53	1,9
AMARA CENTRO	1606	42	2,6
AMOREBIETA	1640	34	2,1
ANDOAIN	1220	21	1,7
ARANBIZKARRA I	1356	35	2,6
ARANBIZKARRA II	1086	24	2,2
ARRASATE	3247	88	2,7
ARRATIA	902	15	1,7
ARRIGORRIAGA	1266	31	2,4
ASTRABUDUA	855	15	1,8
AZKOITIA	1382	9	0,7
AZPEITIA	1932	12	0,6
BALMASEDA	859	43	5,0
BASAURI-ARIZ	2144	74	3,5
BASAURI-KAREAGA	1163	34	2,9
BASURTO	2228	55	2,5
BEASAIN	2290	38	1,7
BEGOÑA	1104	23	2,1
BERAUN-ERRETERIA	1166	20	1,7
BERGARA	1854	40	2,2
BERMEO	1436	33	2,3
BIDEBIETA	552	11	2,0
BOLUETA-SAGARMINAGA	981	15	1,5
BOMBERO ETXANIZ	5382	105	2,0
CASCO VIEJO (BILBAO)	1396	55	3,9
CASCO VIEJO (VITORIA-GASTEIZ)	1730	53	3,1
DEBA	1001	14	1,4
DEUSTO	2590	49	1,9
DUMBOA	1952	25	1,3
DURANGO	3102	51	1,6
EGIA	1310	24	1,8

EIBAR	2218	54	2,4
ELGOIBAR	1717	16	0,9
ERANDIO	1282	22	1,7
ERMUA	2011	44	2,2
ETXEBARRI	765	13	1,7
GALDAKAO	2449	51	2,1
GAZALBIDE-TXAGORRITXU	1398	61	4,4
GAZTELEKU	1869	46	2,5
GERNIKA	1280	19	1,5
GERNIKALDEA	540	20	3,7
GORLIZ-PLENTZIA	908	16	1,8
GROS	2585	85	3,3
HERNANI-URNIETA-ASTIGARRAGA	3162	35	1,1
HONDARRIBIA	1148	8	0,7
IBARRA	827	15	1,8
INDAUTXU	2080	60	2,9
INTXAURRONDO	917	22	2,4
IRÚN-CENTRO	2812	38	1,4
IZTIETA-ERRETERIA	2137	49	2,3
JAVIER SÁENZ DE BURUAGA	1314	29	2,2
KARMELO	1044	42	4,0
KUETO	845	31	3,7
LA HABANA	1050	35	3,3
LA MERCED/MIRIBILLA	2252	59	2,6
LA PAZ	1695	19	1,1
LA PEÑA	1020	14	1,4
LAKUA-ARRIAGA	1329	16	1,2
LAKUABIZKARRA	2893	29	1,0
LAS ARENAS	2844	51	1,8
LASARTE-USURBIL	2172	33	1,5
LAZKAO	835	15	1,8
LEGAZPI	902	10	1,1
LEIOA	1983	27	1,4
LEKEITIO	766	12	1,6
LEZO-SAN JUAN	751	19	2,5
LLANADA ALAVESA	935	27	2,9
LLODIO	1341	25	1,9
LOIOLA	542	9	1,7
LUTXANA	620	13	2,1
MARKINA-XEMEIN	670	11	1,6
MARKONZAGA	1457	37	2,5
MINA DEL MORRO	1151	45	3,9
MIRIBILLA/LA MERCED	2252	59	2,6
MONTAÑA ALAVESA	114	2	1,8
MUNGIA	2233	42	1,9

NORTE-LEGUTIO	412	10	2,4
NORTE-ZUIA	531	26	4,9
OIARTZUN	705	10	1,4
OLAGUIBEL	3405	101	3,0
OLARIZU	1361	33	2,4
ONDARRETA	2738	63	2,3
ONDARROA	924	20	2,2
OÑATI	1363	15	1,1
ORDIZIA	1731	47	2,7
ORTUELLA	586	10	1,7
OTXARKOAGA	1027	21	2,0
PARTE VIEJA	1188	20	1,7
PASAIA ANTXO	714	11	1,5
PASAIA SAN PEDRO	874	12	1,4
PORTUGALETE-BUENAVISTA	1080	9	0,8
PORTUGALETE-CASTAÑOS	1203	23	1,9
PORTUGALETE-REPELEGA	1364	23	1,7
REKALDE	3140	73	2,3
RIOJA ALAVESA	934	22	2,4
RONTEGI	1125	16	1,4
SALBURUA	1567	16	1,0
SAN ADRIÁN	1082	27	2,5
SAN IGNACIO	2368	65	2,7
SAN MARTÍN	2861	98	3,4
SAN VICENTE	1794	80	4,5
SANSOMENDI	873	18	2,1
SANTURTZI-CENTRO-MAMARIGA	1663	27	1,6
SANTURTZI-KABIEZES	2398	54	2,3
SANTUTXU-SOLOKOETXE	1660	32	1,9
SODUPE-GÜEÑES	650	9	1,4
SOPELANA	2089	31	1,5
TOLOSA	2105	43	2,0
TORREKUA	1056	29	2,7
TRAPAGARAN	1042	15	1,4
TXORIERRI	1676	49	2,9
TXURDINAGA	1601	75	4,7
URBAN	924	13	1,4
VALLE DE LENIZ	1128	25	2,2
VALLES ALAVESSES I	422	3	0,7
VALLES ALAVESSES II	249	6	2,4
VILLABONA	1501	14	0,9
ZABALGANA	2188	12	0,5
ZABALLA	1158	20	1,7
ZALLA	890	22	2,5
ZARAMAGA	1403	44	3,1

ZARAUZ-ORIO-AIA	2985	45	1,5
ZORROZA- ALONSOTEGI	1306	44	3,4
ZUAZO	1427	25	1,8
ZUMAIA-ZESTOA-GETARIA	1710	14	0,8
ZUMARRAGA	1705	29	1,7
ZURBARAN	944	41	4,3

**HILDAKO KASU POSITIBOAK EUSKADIN HERIOTZA DATAREN ARABERA /
CASOS POSITIVOS FALLECIDOS EN EUSKADI POR FECHA DE FALLECIMIENTO**

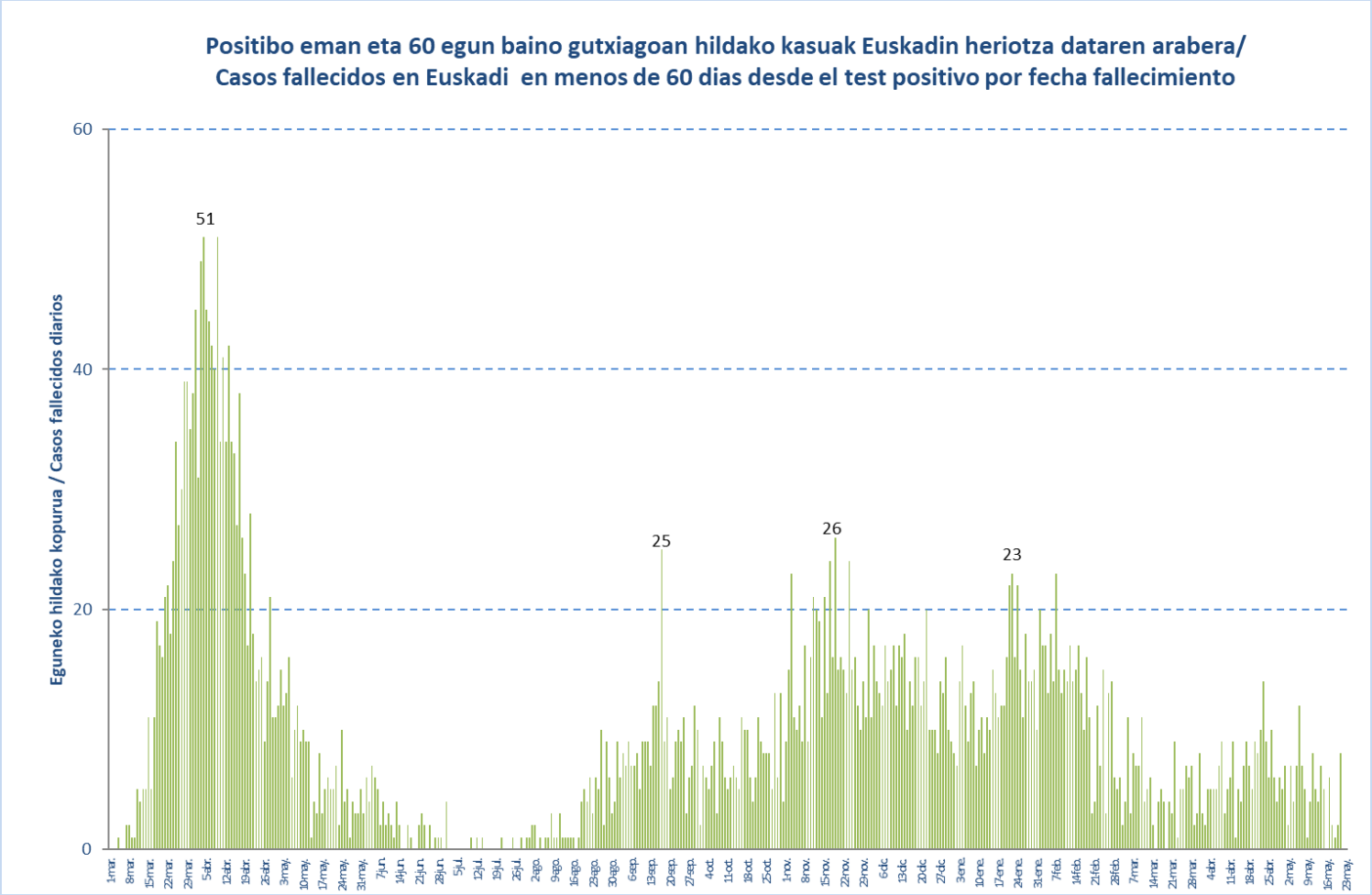

HILDAKO KASU POSITIBOAK EUSKADIN HERIOTZA DATAREN ARABERA / CASOS POSITIVOS FALLECIDOS EN EUSKADI POR FECHA DE FALLECIMIENTO

Otsaila/ Febrero	Hildakoak/ Fallecidos	Martxoa/ Marzo	Hildakoak/ Fallecidos	Apirila/ Abril	Hildakoak/ Fallecidos	Maiatza/ Mayo	Hildakoak/ Fallecidos
1-feb.	20	1-mar.	5	1-abr.	3	1-may.	7
2-feb.	17	2-mar.	6	2-abr.	2	2-may.	2
3-feb.	17	3-mar.	2	3-abr.	5	3-may.	7
4-feb.	13	4-mar.	4	4-abr.	5	4-may.	4
5-feb.	18	5-mar.	11	5-abr.	5	5-may.	7
6-feb.	14	6-mar.	3	6-abr.	5	6-may.	12
7-feb.	23	7-mar.	8	7-abr.	7	7-may.	7
8-feb.	15	8-mar.	7	8-abr.	9	8-may.	5
9-feb.	13	9-mar.	7	9-abr.	3	9-may.	1
10-feb.	15	10-mar.	11	10-abr.	5	10-may.	4
11-feb.	14	11-mar.	4	11-abr.	6	11-may.	8
12-feb.	17	12-mar.	5	12-abr.	9	12-may.	5
13-feb.	14	13-mar.	6	13-abr.	1	13-may.	4
14-feb.	15	14-mar.	2	14-abr.	5	14-may.	7
15-feb.	17	15-mar.	0	15-abr.	4	15-may.	5
16-feb.	13	16-mar.	4	16-abr.	7	16-may.	0
17-feb.	10	17-mar.	5	17-abr.	9	17-may.	6
18-feb.	16	18-mar.	4	18-abr.	7	18-may.	2
19-feb.	11	19-mar.	0	19-abr.	5	19-may.	1
20-feb.	3	20-mar.	4	20-abr.	9	20-may.	2
21-feb.	4	21-mar.	3	21-abr.	8	21-may.	8
22-feb.	12	22-mar.	9	22-abr.	10	22-may.	0
23-feb.	7	23-mar.	1	23-abr.	14	23-may.	0
24-feb.	15	24-mar.	5	24-abr.	9		
25-feb.	3	25-mar.	5	25-abr.	6		
26-feb.	13	26-mar.	7	26-abr.	10		
27-feb.	14	27-mar.	6	27-abr.	6		
28-feb.	6	28-mar.	7	28-abr.	4		
		29-mar.	2	29-abr.	6		
		30-mar.	3	30-abr.	5		
		31-mar.	8				