

KORONABIRUSAREN EGOERA EPIDEMIOLOGIKOA EUSKADIN (COVID-19) 2021EKO EKAINAREN 20RA ARTE METATUTAKO DATUAK

SITUACIÓN EPIDEMIOLÓGICA DEL CORONAVIRUS (COVID-19) EN EUSKADI DATOS ACUMULADOS HASTA EL 20 DE JUNIO DE 2021

Osasun Sailburuordetza / Viceconsejería de Salud
COVID Informazio Zerbitzua / Servicio de Información COVID

OPEN DATA:

Informe honetan argitaratzen diren datu guztiak hurrengo webgunean dituzue eskuragarri. / Todos los datos publicados en este informe están disponibles en la siguiente página web.

<https://opendata.euskadi.eus/catalogo/-/evolucion-del-coronavirus-covid-19-en-euskadi/>

TXOSTENEAN ORAIN ARTE ARAZTU EDO ZUZENDU DIREN AKATSAK ERRORES DEPURADOS O CORREGIDOS HASTA LA FECHA EN EL INFORME

Txosten honen informazioa etengabe berrikusten eta arazten ari da. Baliteke, gardentasunaren mesedetan, akats puntualen bat egotea, gerora zuzenduko dena.

La información de este informe está continuamente siendo revisada y depurada. En aras de la transparencia puede que haya algún error puntual que se corregirá posteriormente.

ARAZTU EDO ZUZENDU DIREN AKATSAK	ERRORES DEPURADOS O CORREGIDOS
Egunero desadostasun txikiak zuzentzen dira bizilekuaren eta testa eskatzen den lurralde historikoaren artean.	Cada día se corrigen pequeñas discrepancias entre el lugar de residencia y el territorio histórico desde donde se solicita el test.

KORONABIRUSAREN EGOERA EPIDEMIOLOGIKOA EUSKADIN (COVID-19) SITUACIÓN EPIDEMIOLÓGICA DEL CORONAVIRUS (COVID-19) EN EUSKADI

Aste osoko datuak ekainare 14tik ekainaren 20rako astea /
Datos semanales - Semana del 14 de mayo al 20 de junio



PCR testak, antigeno testak, test azkarrak eta aztertutako pertsona bakarrak ^(1,2)
Test PCRs, test de antígenos y personas únicas analizadas ^(1,2)

2.742.859(+32.491)

PCR guztira
PCR totales

681.504(+16.074)

Antigeno testak guztira
Total de test de antígeno

1.232.035

Pertsona bakarrak guztira
Personas únicas totales



PCR bidez aztertutako pertsona bakarrak eta milioi bat biztanleko PCR-dun kopurua⁽²⁾
Personas únicas analizadas con test PCR y personas con PCR por millón de habitantes⁽²⁾

1.115.839

PCR-dun pertsona
bakarrak
Personas únicas con
PCR

510.140

Antigeno testdun
persona bakarrak
Personas únicas con
test de antígeno

560.090

Milioi bat biztanleko
test diagnostiko kopurua
Personas con test diagnóstico
por millón de habitantes



Positibo eman duten pertsonak
Personas que han dado positivo

140.498 (+564)

PCR kasu positiboak
Casos positivos PCR

63.016 (+479)

Antigeno bidez
baieztatutako kasuak
Casos positivos
detectados por Antígeno

7.730 (+0)

Serologia bidez
baieztatutako kasuak
Casos positivos
detectados por serología

211.244

Kasu positiboak
guztira
Casos positivos
totales



PCR edo antigeno testa positibo eman duten pertsonak lurralde historikoaren arabera
Personas que han dado positivo en test PCR o antígenos por Territorio Histórico

28.474 (+146)

Arabian
kasu positiboak
Casos positivos
en Álava

101.138 (+657)

Bizkaian
kasu positiboak
Casos positivos
en Bizkaia

60.052 (+200)

Gipuzkoan
kasu positiboak
Casos positivos
en Gipuzkoa

5.850(+40)

Beste
kasu positiboak
Otros
casos positivos



Hildako kasu positiboak ⁽³⁾
Casos positivos fallecidos ⁽³⁾

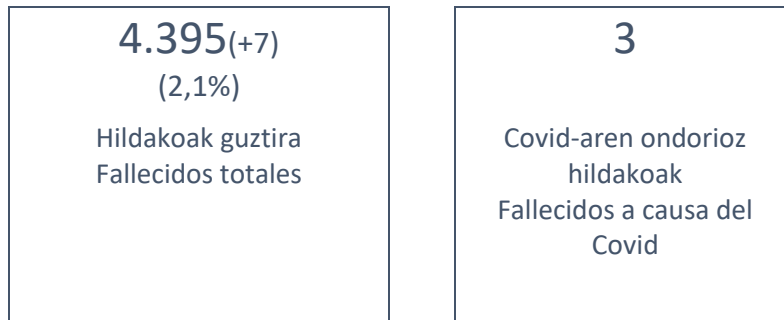

(1) Txosten honek 2021ekok ekainare 20ra arteko datu metatuak eskanintzen ditu eta ekainaren 14ko txostenean eskainitako datuekin konparatuz izandako gorakada (7 egunetan).

(1) Este informe muestra los datos acumulados hasta el 20 de junio de 2021 y el incremento observado en comparación con los datos publicados del 14 de junio (en 7 días).

(2) Se ha revisado el dato de "personas únicas con prueba diagnóstica" así como el de "test diagnóstico por millón de habitantes" tras un análisis de posibles duplicidades a la hora de codificar y extraer la información.

(2) "Proba diagnostikoa duten pertsona bakarren" datua eta "milioi bat biztanleko test diagnostikoen" datua berrikusi egin dira, informazioa kodetzeko eta ateratzeko orduan egon daitezkeen bikoiztasunak aztertu ondoren.

(3) Test positibodunen azken bi hilabeteetako heriotzak hartzen dira kontutan.

(3) Se incluyen fallecimientos de personas con test positivo en los últimos dos meses.

Osakidetzan eta EAeko laborategi pribatuetako kasu positibo berriak/ Número de casos positivos nuevos en Osakidetza y laboratorios privados de la CAV

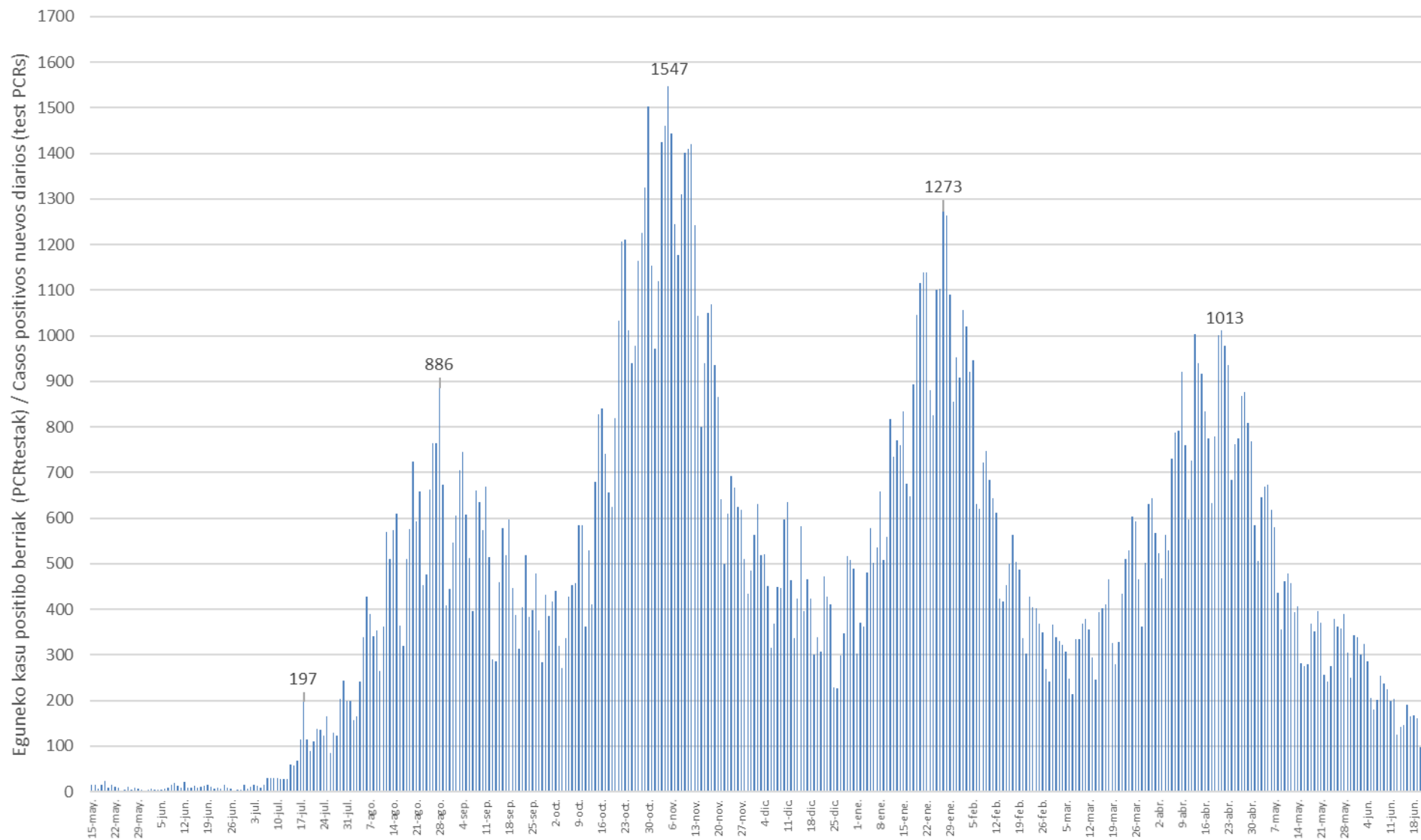

14 eguneko 100.000 biztanleko intzidentzia metatua Euskadin (PCR eta antígeno testak) /
Incidencia acumulada 14 días en Euskadi x 100.000 habitantes (tests PCR y de antígeno)

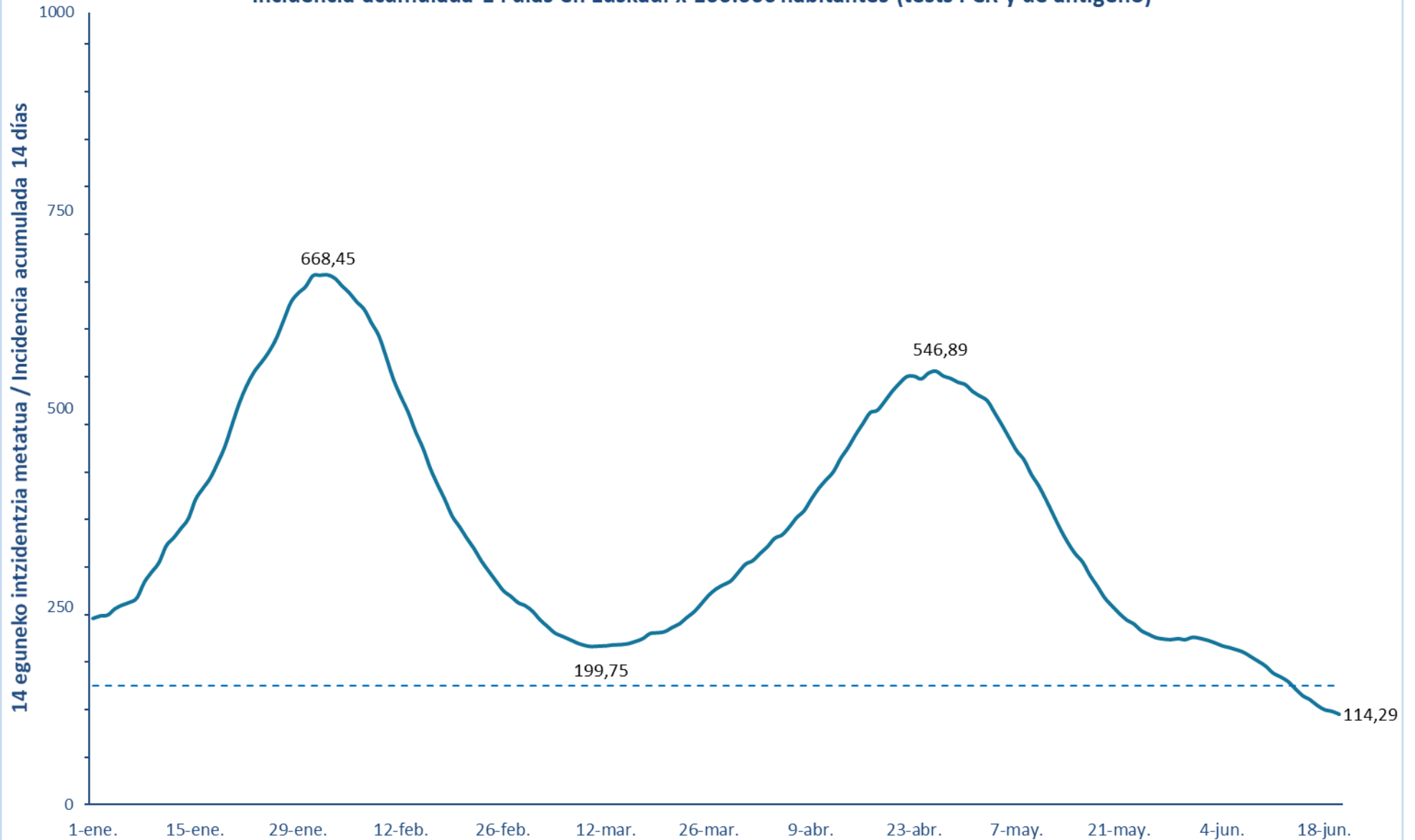

7 eguneko 100.000 biztanleko intzidentzia metatua Euskadin (PCR eta antigeno testak) /
Incidencia acumulada 7 días en Euskadi x 100.000 habitantes (tests PCR y de antigeno)

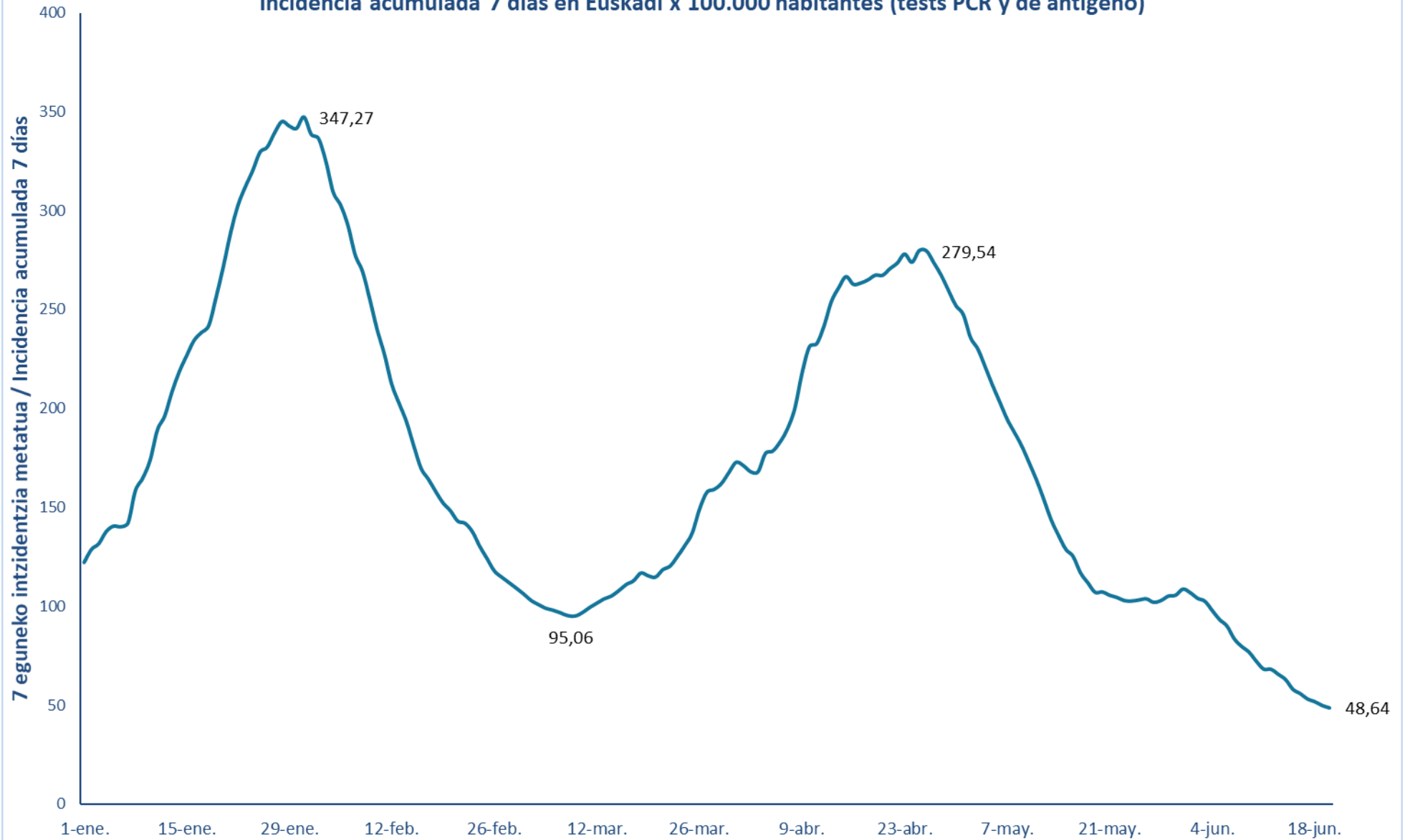

14 eguneko 100.000 biztanleko intzidentzia metatua Lurralde Historiko bakoitzean (PCR eta antigeno testak) /
Incidencia acumulada 14 días en cada Territorio Histórico x 100.000 habitantes (tests PCR y de antígeno)

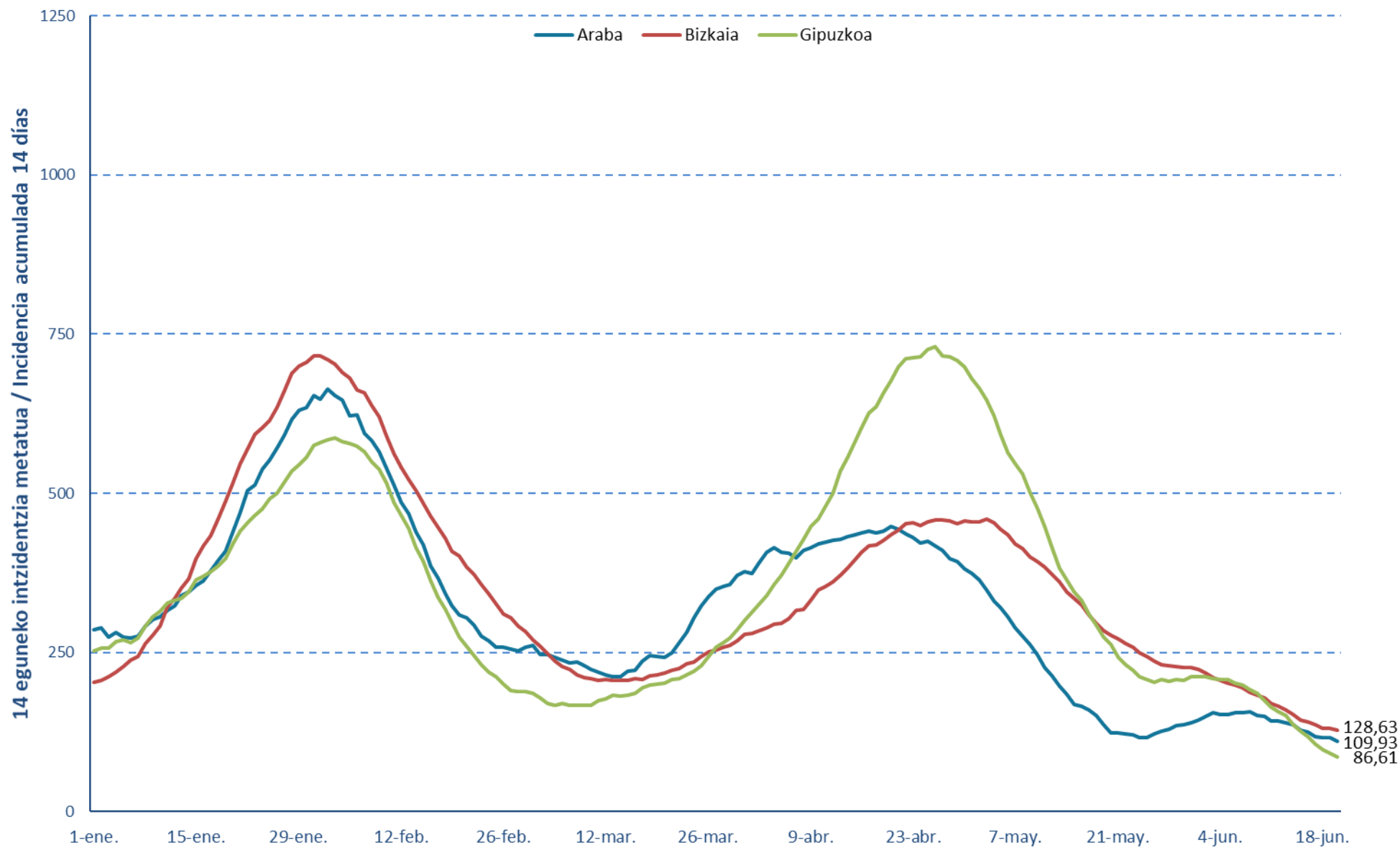

Kasu positibo berriak Euskadin testaren egiaztapen dataren arabera /
Casos positivos nuevos en Euskadi por fecha de validación del test
(PCR eta Antigeno testak / test PCR y Antígenos)

Martxoa/ Marzo	Kasuak/ Casos	Apirila/ Abril	Kasuak/ Casos	Maiatza/ Mayo	Kasuak/ Casos	Ekaina/ Junio	Kasuak/ Casos
1-mar.	366	1-abr.	567	1-may.	585	1-jun.	338
2-mar.	340	2-abr.	524	2-may.	506	2-jun.	301
3-mar.	331	3-abr.	468	3-may.	646	3-jun.	325
4-mar.	323	4-abr.	564	4-may.	670	4-jun.	287
5-mar.	307	5-abr.	529	5-may.	673	5-jun.	205
6-mar.	247	6-abr.	731	6-may.	619	6-jun.	181
7-mar.	214	7-abr.	788	7-may.	580	7-jun.	201
8-mar.	334	8-abr.	792	8-may.	436	8-jun.	254
9-mar.	335	9-abr.	920	9-may.	356	9-jun.	238
10-mar.	369	10-abr.	761	10-may.	461	10-jun.	224
11-mar.	380	11-abr.	598	11-may.	479	11-jun.	199
12-mar.	356	12-abr.	726	12-may.	457	12-jun.	203
13-mar.	295	13-abr.	1003	13-may.	393	13-jun.	125
14-mar.	246	14-abr.	940	14-may.	407	14-jun.	142
15-mar.	394	15-abr.	916	15-may.	281	15-jun.	146
16-mar.	402	16-abr.	835	16-may.	276	16-jun.	190
17-mar.	410	17-abr.	775	17-may.	280	17-jun.	165
18-mar.	466	18-abr.	633	18-may.	368	18-jun.	168
19-mar.	326	19-abr.	779	19-may.	351	19-jun.	161
20-mar.	280	20-abr.	1002	20-may.	396	20-jun.	98
21-mar.	329	21-abr.	1013	21-may.	370		
22-mar.	435	22-abr.	978	22-may.	257		
23-mar.	510	23-abr.	935	23-may.	241		
24-mar.	529	24-abr.	685	24-may.	276		
25-mar.	604	25-abr.	762	25-may.	379		
26-mar.	592	26-abr.	774	26-may.	363		
27-mar.	467	27-abr.	869	27-may.	358		
28-mar.	362	28-abr.	876	28-may.	390		
29-mar.	501	29-abr.	808	29-may.	306		
30-mar.	631	30-abr.	769	30-may.	251		
31-mar.	643						

**14 eguneko 100.000 biztanleko intzidentzia metatua Euskadin /
 Incidencia acumulada 14 días en Euskadi x 100.000 habitantes
 (PCR eta Antigeno testak / test PCR y Antigenos)**

Martxoa/ Marzo	Intzidentzia/ Incidencia	Apirila/ Abril	Intzidentzia/ Incidencia	Maiatza/ Mayo	Intzidentzia/ Incidencia	Ekaina/ Junio	Intzidentzia/ Incidencia
1-mar.	251,08	1-abr.	308,04	1-may.	521,34	1-jun.	210,03
2-mar.	243,85	2-abr.	317,04	2-may.	515,57	2-jun.	207,75
3-mar.	233,30	3-abr.	325,59	3-may.	509,52	3-jun.	204,53
4-mar.	225,03	4-abr.	336,27	4-may.	494,43	4-jun.	200,75
5-mar.	216,85	5-abr.	340,54	5-may.	478,97	5-jun.	198,39
6-mar.	212,76	6-abr.	350,59	6-may.	462,65	6-jun.	195,66
7-mar.	208,71	7-abr.	362,37	7-may.	446,51	7-jun.	192,25
8-mar.	204,44	8-abr.	370,91	8-may.	435,19	8-jun.	186,57
9-mar.	201,25	9-abr.	385,82	9-may.	416,74	9-jun.	180,89
10-mar.	199,75	10-abr.	399,19	10-may.	402,51	10-jun.	174,80
11-mar.	200,30	11-abr.	409,92	11-may.	384,78	11-jun.	166,11
12-mar.	200,62	12-abr.	420,15	12-may.	365,73	12-jun.	161,43
13-mar.	201,80	13-abr.	437,06	13-may.	346,86	13-jun.	155,70
14-mar.	201,98	14-abr.	450,56	14-may.	330,41	14-jun.	146,52
15-mar.	203,25	15-abr.	466,42	15-may.	316,59	15-jun.	137,79
16-mar.	206,07	16-abr.	480,56	16-may.	306,13	16-jun.	132,74
17-mar.	209,66	17-abr.	494,52	17-may.	289,49	17-jun.	125,47
18-mar.	216,16	18-abr.	497,66	18-may.	275,76	18-jun.	120,06
19-mar.	217,03	19-abr.	509,02	19-may.	261,13	19-jun.	118,06
20-mar.	218,53	20-abr.	521,34	20-may.	250,99	20-jun.	114,29
21-mar.	223,76	21-abr.	531,57	21-may.	241,44		
22-mar.	228,35	22-abr.	540,03	22-may.	233,30		
23-mar.	236,30	23-abr.	540,71	23-may.	228,08		
24-mar.	243,58	24-abr.	537,25	24-may.	219,67		
25-mar.	253,76	25-abr.	544,71	25-may.	215,12		
26-mar.	264,49	26-abr.	546,89	26-may.	210,85		
27-mar.	272,31	27-abr.	540,80	27-may.	209,25		
28-mar.	277,58	28-abr.	537,89	28-may.	208,48		
29-mar.	282,45	29-abr.	532,98	29-may.	209,62		
30-mar.	292,86	30-abr.	529,98	30-may.	208,48		
31-mar.	303,45						

7 eguneko 100.000 biztanleko intzidentzia metatua Euskadin /
Incidencia acumulada 7 días en Euskadi x 100.000 habitantes
(PCR eta Antigeno testak / test PCR y Antígenos)

Martxoa/ Marzo	Intzidentzia/ Incidencia	Apirila/ Abril	Intzidentzia/ Incidencia	Maiatza/ Mayo	Intzidentzia/ Incidencia	Ekaina/ Junio	Intzidentzia/ Incidencia
1-mar.	109,15	1-abr.	171,07	1-may.	247,44	1-jun.	106,83
2-mar.	106,20	2-abr.	167,98	2-may.	235,80	2-jun.	104,01
3-mar.	102,97	3-abr.	168,02	3-may.	229,98	3-jun.	102,51
4-mar.	100,92	4-abr.	177,21	4-may.	220,94	4-jun.	97,83
5-mar.	99,01	5-abr.	178,48	5-may.	211,71	5-jun.	93,24
6-mar.	98,01	6-abr.	183,02	6-may.	203,12	6-jun.	90,06
7-mar.	96,74	7-abr.	189,62	7-may.	194,53	7-jun.	83,56
8-mar.	95,29	8-abr.	199,84	8-may.	187,75	8-jun.	79,74
9-mar.	95,06	9-abr.	217,85	9-may.	180,93	9-jun.	76,87
10-mar.	96,79	10-abr.	231,17	10-may.	172,52	10-jun.	72,28
11-mar.	99,38	11-abr.	232,71	11-may.	163,84	11-jun.	68,28
12-mar.	101,60	12-abr.	241,67	12-may.	154,02	12-jun.	68,19
13-mar.	103,79	13-abr.	254,03	13-may.	143,75	13-jun.	65,64
14-mar.	105,24	14-abr.	260,94	14-may.	135,88	14-jun.	62,96
15-mar.	107,97	15-abr.	266,58	15-may.	128,84	15-jun.	58,05
16-mar.	111,01	16-abr.	262,72	16-may.	125,20	16-jun.	55,87
17-mar.	112,88	17-abr.	263,35	17-may.	116,97	17-jun.	53,19
18-mar.	116,79	18-abr.	264,94	18-may.	111,92	18-jun.	51,78
19-mar.	115,42	19-abr.	267,35	19-may.	107,10	19-jun.	49,87
20-mar.	114,74	20-abr.	267,31	20-may.	107,24	20-jun.	48,64
21-mar.	118,52	21-abr.	270,63	21-may.	105,56		
22-mar.	120,38	22-abr.	273,45	22-may.	104,47		
23-mar.	125,29	23-abr.	277,99	23-may.	102,88		
24-mar.	130,70	24-abr.	273,90	24-may.	102,70		
25-mar.	136,97	25-abr.	279,76	25-may.	103,20		
26-mar.	149,07	26-abr.	279,54	26-may.	103,74		
27-mar.	157,57	27-abr.	273,49	27-may.	102,01		
28-mar.	159,07	28-abr.	267,26	28-may.	102,92		
29-mar.	162,07	29-abr.	259,53	29-may.	105,15		
30-mar.	167,57	30-abr.	251,99	30-may.	105,60		
31-mar.	172,75						

Baliabide asistentzialak / Recursos asistenciales

**Azken 7 egunetan Osakidetzan izandako ospitaleratze berrien batazbestekoa/
Media de nuevos ingresos hospitalarios en Osakidetza en los últimos 7 días**

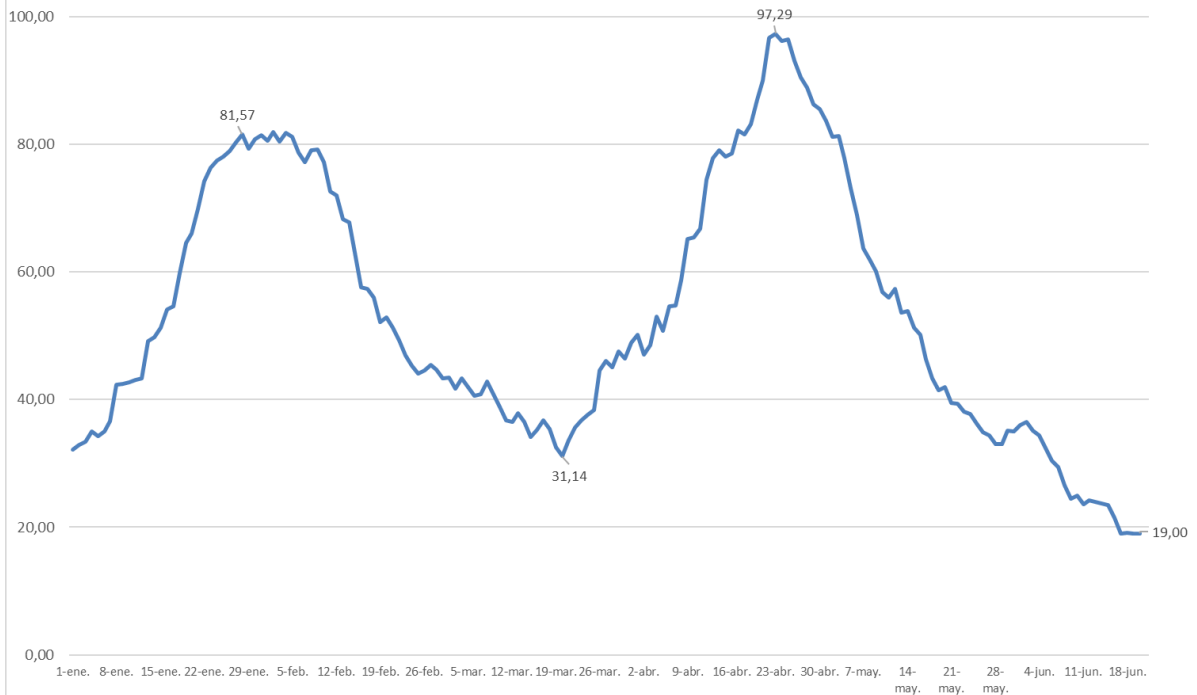

**Osakidetzan ZIUn dauden pertsonen kopurua/
Número de personas que permanecen en UCI en Osakidetza**

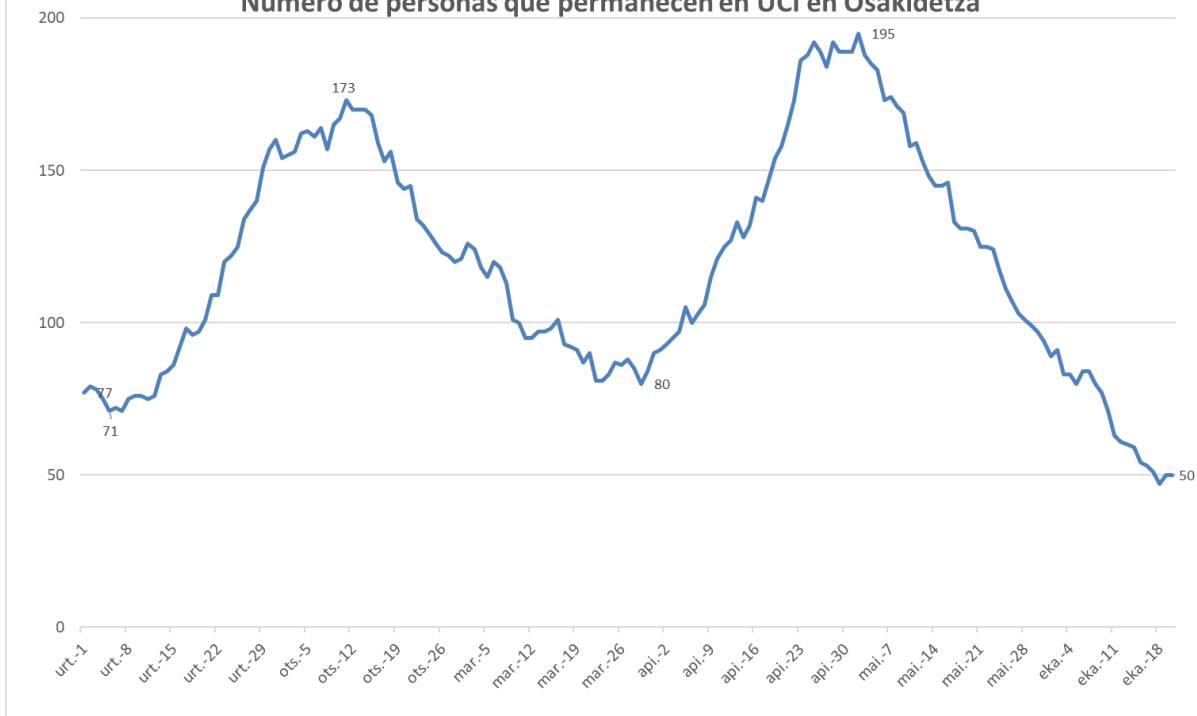

*ZIU COVIDagatik ingesatutako persona kopurua jakinarazteko modua 2020ko uztailaren 15ean aldatu zen. / La forma de notificar el número de ingresados en UCI por COVID fue modificado el 15 de Julio de 2020.

KASU POSITIBOEN ANALISIA / ANÁLISIS DE CASOS POSITIVOS

	POSITIBOAK /POSITIVOS	%
Gizonak /Hombres	101.026	47,8%
Emakumeak / Mujeres	110.166	52,2%
No consta	52	0,0%

Adina Edad	Kasu positiboak Positivos	Biztanleria Población 2020	100.000 biztanleko tasa Tasa por 100.000 habitantes	Kasuen guztien gaineko % % sobre el total de los casos
0 - 9	15.405	190.667	8.079,5	7,3%
10 - 19	24.982	210.862	11.847,6	11,8%
20 - 29	24.633	199.866	12.324,8	11,7%
30 - 39	25.960	258.272	10.051,4	12,3%
40 - 49	35.436	358.698	9.879,1	16,8%
50 - 59	32.672	336.769	9.701,6	15,5%
60 - 69	20.487	277.319	7.387,5	9,7%
70 - 79	13.316	210.914	6.313,5	6,3%
80 - 89	10.497	124.844	8.408,1	5,0%
Más de 90 edo gehiago	4.510	31.500	14.317,5	2,1%
No consta	3.346			1,6%

HILGARRITASUNA / LETALIDAD

Adina Edad	Positiboak Positivos(*)	Hildakoak Fallecidos(*)	Hilgarritasuna Letalidad
0 - 9	15.405	1	0,0%
10 - 19	24.982	0	0,0%
20 - 29	24.633	3	0,0%
30 - 39	25.960	12	0,0%
40 - 49	35.436	40	0,1%
50 - 59	32.672	103	0,3%
60 - 69	20.487	349	1,7%
70 - 79	13.316	838	6,3%
80 - 89	10.497	1.796	17,1%
Más de 90 edo gehiago	4.510	1.219	27,0%
GUZTIRA / TOTAL	211.244	4.395	2,1%

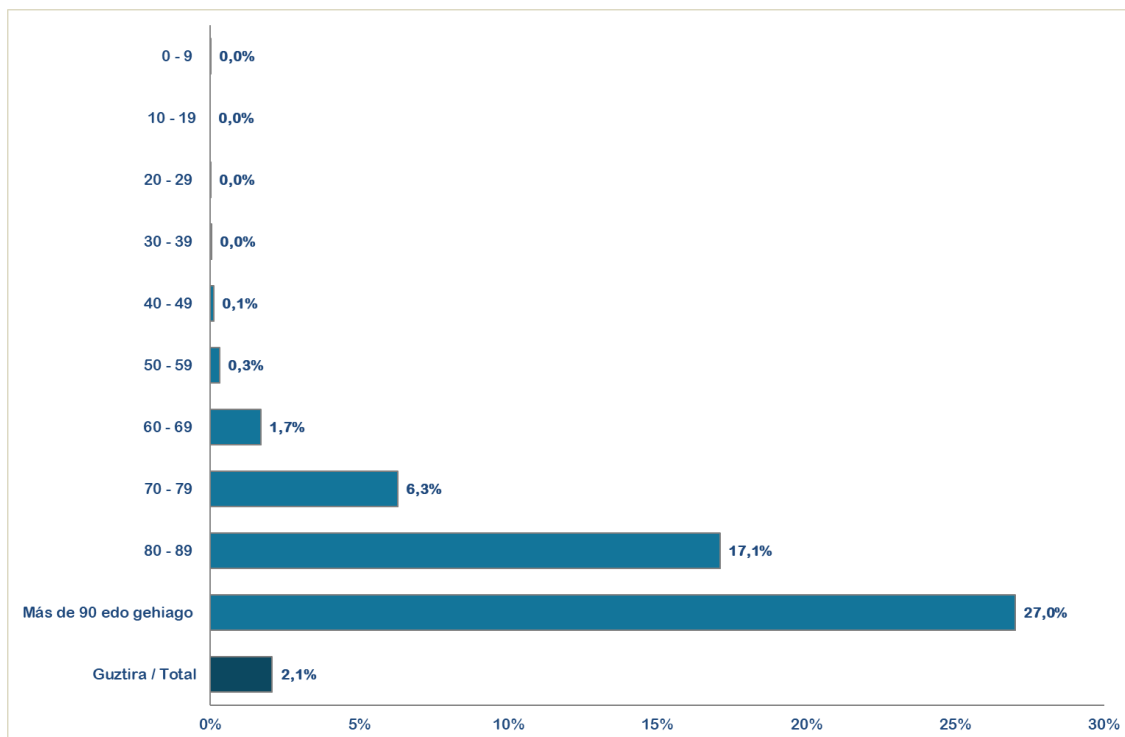

(*) Hildakoen kopurua agian ez dator bat egunen batean ospitaleetatik eta egoitzetatik datozen datuekin, bi informazio-sistemen artean dekalaje bat dagoelako, eta dekalaje hori hurrengo egunetan zuzenduko da.

(*) El número de fallecidos puede que algún día no coincida con los datos que provienen de los hospitales y residencias porque existe un decaje entre ambos sistemas de información que se corregirá en días posteriores.

(**) Test positibodunen azken bi hilabeteetako heriotzak hartzen dira kontutan.

(**) Se incluyen fallecimientos de personas con test positivas en los últimos dos meses.

ASTEKO OSPITALERATZE BERRIAK ADIN TARTEKA / INGRESOS NUEVOS SEMANALES POR GRUPOS DE EDAD

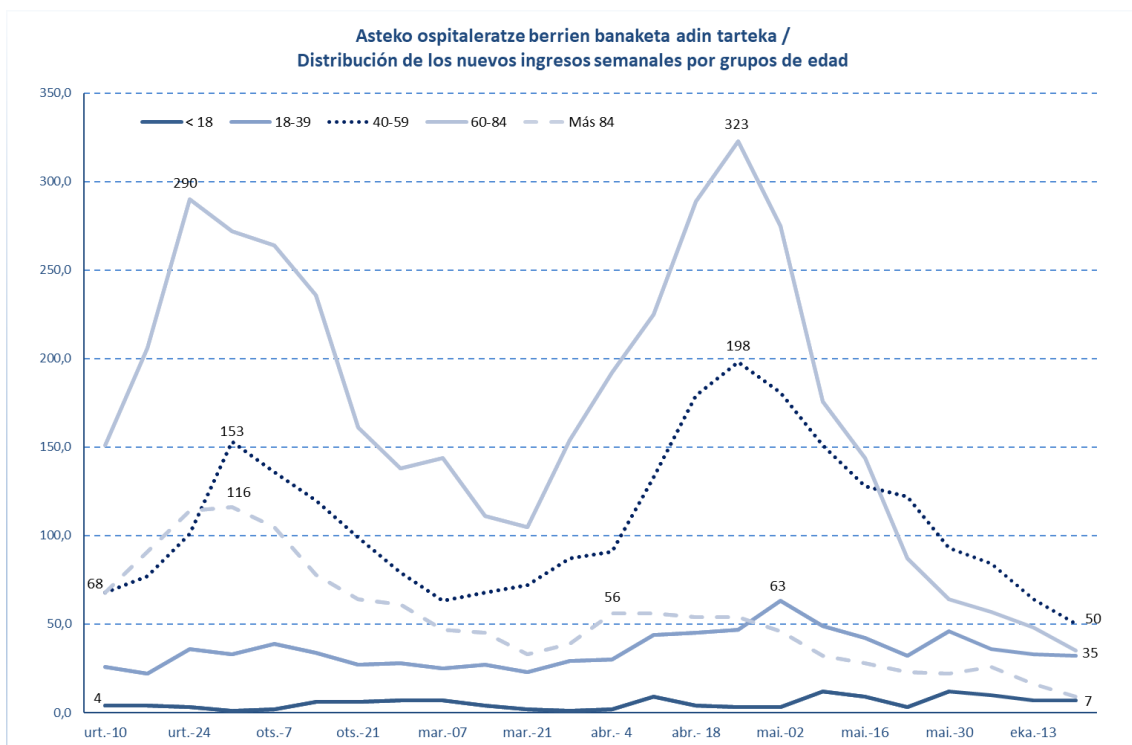
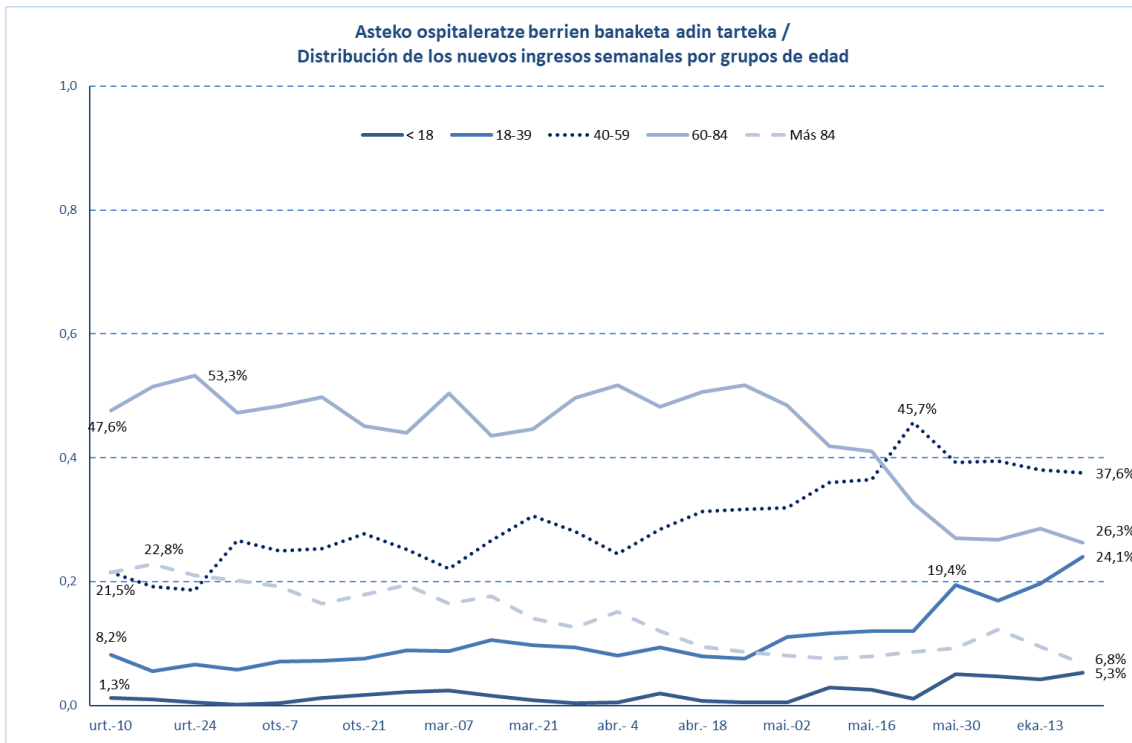

**POSITIBO GUZTIAK EUSKADIKO LURRALDE HISTORIKOEN ARABERA /
 POSITIVOS TOTALES POR TERRITORIO HISTÓRICO**

	POSITIBOAK /POSITIVOS	%
Araba	30.568	14,47%
Bizkaia	105.435	49,92%
Gipuzkoa	69.219	32,77%
Otros	5.975	2,83%

POSITIBO GUZTIAK EUSKADIKO UDALERRIETAN / POSITIVOS TOTALES EN LOS MUNICIPIOS DE EUSKADI

Udalerría / Municipio	Positiboak/ Positivos	Biztanleak/ Población	Tasa 100.000 biztanleko/ Tasa por 100.000 habitantes
ABADIÑO	573	7754	7389,7
ABANTO Y CIERVANA-ABANTO ZIERB	742	9501	7809,7
ADUNA	38	483	7867,5
SALVATIERRA/AGURAIN	473	5353	8836,2
AIA	206	1985	10377,8
AIZARNAZABAL	126	769	16384,9
AJANGIZ	25	440	5681,8
ALBIZTUR	28	293	9556,3
ALEGIA	231	1798	12847,6
ALEGRIA-DULANTZI	193	3140	6146,5
ALKIZA	23	350	6571,4
ALONSOTEGI	207	2822	7335,2
ALTZAGA	13	183	7103,8
ALTZO	37	390	9487,2
AMEZKETA	110	920	11956,5
AMOREBIETA-ETXANO	1745	19290	9046,1
AMURRIO	569	10330	5508,2
ANDOAIN	1250	14988	8340,0
ANOETA	243	2030	11970,4
ANTZUOLA	242	2179	11106,0
ARAMA	20	204	9803,9
ARAMAIO	172	1480	11621,6
ARANTZAZU	30	388	7732,0
AREATZA	78	1230	6341,5
ARETXABAETA	795	7080	11228,8
ARMIÑON	20	223	8968,6
ARRAIA-MAEZTU	34	732	4644,8
ARRANKUDIAGA	48	1018	4715,1
ARRASATE/MONDRAGON	3115	22082	14106,5
ARRATZUA-UBARRUNDIA	81	1035	7826,1

ARRIETA	28	563	4973,4
ARRIGORRIAGA	1102	11943	9227,2
ARTEA	37	721	5131,8
ARTZENTALES	56	671	8345,8
ARTZINIEGA	128	1911	6698,1
ASPARRENA	140	1616	8663,4
ASTEASU	124	1560	7948,7
ASTIGARRAGA	575	6674	8615,5
ATAUN	224	1747	12822,0
ATXONDO	106	1385	7653,4
AULESTI	76	668	11377,2
AYALA/AIARA	237	2895	8186,5
AZKOITIA	1462	11983	12200,6
AZPEITIA	1902	15220	12496,7
BAKIO	189	2627	7194,5
BALMASEDA	583	7638	7632,9
BAÑOS DE EBRO/MAÑUETA	15	321	4672,9
BARAKALDO	9115	99000	9207,1
BARRIKA	123	1531	8034,0
BARRUNDIA	61	941	6482,5
BASAURI	3399	40969	8296,5
BEASAIN	1609	14021	11475,6
BEDIA	74	1049	7054,3
BELAUNTZA	15	261	5747,1
BERANGO	562	7265	7735,7
BERANTEVILLA	54	499	10821,6
BERASTEGI	122	1052	11597,0
BERGARA	1602	15036	10654,4
BERMEO	1334	16910	7888,8
BERNEDO	14	530	2641,5
BERRIATUA	147	1257	11694,5
BERRIZ	451	4662	9674,0
BIDANIA-GOITAZ	50	560	8928,6
BILBAO	37818	346478	10915,0
VILLABONA	622	5917	10512,1
BUSTURIA	101	1622	6226,9
CAMPEZO/KANPEZU	66	1061	6220,5
DEBA	637	5453	11681,6
DERIO	562	6569	8555,3
DIMA	108	1438	7510,4
DONOSTIA / SAN SEBASTIAN	16837	182391	9231,3
DURANGO	2813	29762	9451,6
EIBAR	3310	27474	12047,8
ELANTXOBE	29	357	8123,2
ELBURGO/BURGELU	31	637	4866,6

ELCIEGO	88	1035	8502,4
ELGETA	64	1131	5658,7
ELGOIBAR	1207	11540	10459,3
ELORRIO	507	7448	6807,2
ELVILLAR/BILAR	37	352	10511,4
ERANDIO	2251	24433	9212,9
EREÑO	7	276	2536,2
ERMUA	1931	16019	12054,4
ERRETERIA	3433	40176	8544,9
ERREZIL	97	621	15620,0
ERRIBERAGOITIA/RIBERA ALTA	49	830	5903,6
ERRIGOITI	27	490	5510,2
ESKORIATZA	399	4103	9724,6
ETXEARRI	833	11460	7268,8
ETXEBARRIA	78	745	10469,8
EZKIO-ITSASO	42	634	6624,6
FORUA	75	904	8296,5
FRUIZ	42	559	7513,4
GALDAKAO	2474	29493	8388,4
GALDAMES	74	844	8767,8
GAMIZ-FIKA	121	1361	8890,5
GATIKA	123	1649	7459,1
GAUTEGIZ ARTEAGA	51	847	6021,3
GERNIKA-LUMO	1239	16808	7371,5
GETARIA	256	2830	9045,9
GETXO	7001	76953	9097,8
GIZABURUAGA	15	200	7500,0
GORDEXOLA	129	1723	7486,9
GORLIZ	365	5935	6150,0
GÜEÑES	595	6563	9066,0
HERNANI	2012	20124	9998,0
HERNIALDE	38	305	12459,0
HONDARRIBIA	1175	16984	6918,3
IBARRA	553	4306	12842,5
IBARRANGELU	31	621	4991,9
IDIAZABAL	183	2380	7689,1
IGORRE	346	4214	8210,7
IKAZTEGIETA	58	486	11934,2
IRUN	5040	60208	8371,0
IRUÑA OKA/IRUÑA DE OCA	334	3590	9303,6
IRURA	174	1812	9602,6
IRURAZ-GAUNA	37	546	6776,6
ISPASTER	24	744	3225,8
ITSASONDO	64	728	8791,2
IURRETA	326	3688	8839,5

IZURTZA	17	287	5923,3
KARRANTZA HARANA/CARRANZA	203	2834	7163,0
KORTEZUBI	28	442	6334,8
LABASTIDA/BASTIDA	176	1561	11274,8
LAGUARDIA	131	1534	8539,8
LANCIEGO/LANTZIEGO	56	753	7436,9
LANESTOSA	8	275	2909,1
LANTARON	56	945	5925,9
LAPUEBLA DE LABARCA	85	879	9670,1
LARRABETZU	162	2052	7894,7
LASARTE-ORIA	1739	19045	9131,0
LAUDIO/LLODIO	1149	18351	6261,2
LAUKIZ	105	1197	8771,9
LAZKAO	548	5632	9730,1
LEABURU	46	378	12169,3
LEGAZPI	924	8409	10988,2
LEGORRETA	167	1490	11208,1
LEGUTIO	146	1832	7969,4
LEIOA	2613	31424	8315,3
LEKEITIO	600	7227	8302,2
LEMOA	233	3628	6422,3
LEMOIZ	87	1257	6921,2
LEZA	13	226	5752,2
LEZAMA	185	2413	7666,8
LEZO	554	6080	9111,8
LIZARTZA	44	649	6779,7
LOIU	266	2311	11510,2
MALLABIA	89	1190	7479,0
MAÑARIA	32	522	6130,3
MARKINA-XEMEIN	543	5025	10806,0
MARURI-JATABE	70	916	7641,9
MENDARO	184	2115	8699,8
MENDATA	20	405	4938,3
MENDEXA	27	472	5720,3
MEÑAKA	65	704	9233,0
MOREDA DE ALAVA/MOREDA ARABA	12	269	4461,0
MORGA	32	387	8268,7
MUNDAKA	129	1843	6999,5
MUNGIA	1573	17278	9104,1
MUNITIBAR-ARBATZEGI GERRIKAITZ	61	458	13318,8
MURUETA	23	311	7395,5
MUSKIZ	761	7479	10175,2
MUTILOA	32	255	12549,0
MUTRIKU	375	5314	7056,8
MUXIKA	102	1495	6822,7

NABARNIZ	13	235	5531,9
OIARTZUN	753	10369	7262,0
OKONDO	98	1217	8052,6
OLABERRIA	80	917	8724,1
ONDARROA	822	8567	9595,0
OÑATI	1401	11468	12216,6
ORDIZIA	1373	10070	13634,6
OREXA	3	106	2830,2
ORIO	636	6132	10371,8
ORMAIZTEGI	109	1276	8542,3
OROZKO	107	2631	4066,9
ORTUELLA	630	8310	7581,2
OTXANDIO	182	1355	13431,7
OYON-OION	240	3521	6816,2
PASAIA	1622	16722	9699,8
PEÑACERRADA/URIZAHARRA	16	288	5555,6
PLENTZIA	383	4400	8704,5
PORTUGALETE	3553	46153	7698,3
RIBERA BAJA/ERRIBERA BEITIA	122	1601	7620,2
SAMANIEGO	32	241	13278,0
SAN MILLAN/DONEMILIAGA	57	726	7851,2
SANTURTZI	4428	45943	9638,0
SEGURA	200	1533	13046,3
SESTAO	2423	27246	8893,0
SONDIKA	353	4534	7785,6
SOPELA	1187	13175	9009,5
SOPUERTA	251	2512	9992,0
SORALUZE-PLACENCIA DE LAS ARMA	346	3974	8706,6
SUKARRIETA	11	334	3293,4
TOLOSA	2212	19400	11402,1
TRUCIOS-TURTZIOZ	30	520	5769,2
UBIDE	13	180	7222,2
UGAO-MIRABALLES	375	4108	9128,5
URDULIZ	429	4515	9501,7
URDUÑA/ORDUÑA	288	4233	6803,7
URKABUSTAIZ	153	1450	10551,7
URNIETA	625	6209	10066,0
URRETXU	640	6829	9371,8
USURBIL	462	6308	7324,0
VALDEGOVIA/GAUBEA	34	1064	3195,5
VALLE DE TRAPAGA-TRAPAGARAN	1116	11855	9413,7
VILLABUENA DE ALAVA/ESKUERNAGA	27	282	9574,5
VITORIA-GASTEIZ	25526	248087	10289,1
YECORA/IEKORA	28	267	10486,9
ZALDIBAR	341	3045	11198,7

ZALDIBIA	331	1658	19963,8
ZALDUONDO	8	197	4060,9
ZALLA	642	8441	7605,7
ZAMBRANA	35	446	7847,5
ZAMUDIO	381	3313	11500,2
ZARATAMO	126	1647	7650,3
ZARAUTZ	2203	23347	9435,9
ZEANURI	65	1254	5183,4
ZEBERIO	80	1084	7380,1
ZEGAMA	184	1521	12097,3
ZESTOA	377	3894	9681,6
ZIERBENA	106	1524	6955,4
ZIGOITIA	125	1707	7322,8
ZIORTZA-BOLIBAR	32	439	7289,3
ZIZURKIL	277	3035	9126,9
ZUIA	274	2362	11600,3
ZUMAIA	1027	9827	10450,8
ZUMARRAGA	1060	9821	10793,2
OTROS	1214	-	-

*Udalerrietako tasa kalkulatzeko positibo kopurua eta EUSTATen arabera udalerrri bakoitzeko biztanle kopurua hartzen dira kontuan.

*El cálculo de las tasas de los municipios se ha realizado teniendo en cuenta el número de casos y la población del municipio según el EUSTAT.

POSITIBO GUZTIAK EUSKADIKO OSASUN EREMUETAN /
POSITIVOS TOTALES EN LAS ZONAS DE SALUD DE EUSKADI

Osasun-eremuak/Zonas de salud	Positiboak/ Positivos	TISak guztira/ Total de TIS	Tasa 100.000 biztanleko/ Tasa por 100.000 habitantes
ABADIÑO-ELORRIO-BERRIZ	1966	24149	8141,1
ABANTO-MUSKIZ	1526	17001	8975,9
ABETXUKO	350	3811	9183,9
AIALA	1214	19208	6320,3
AIETE	403	12466	3232,8
ALANGO	1796	19675	9128,3
ALEGIA	776	6715	11556,2
ALGORTA	2827	33158	8525,8
ALZA-ROTETA	1533	19595	7823,4
AMARA BERRI	2945	32503	9060,7
AMARA CENTRO	1648	13615	12104,3
AMOREBIETA	1732	19847	8726,8
ANDOAIN	1253	15380	8146,9
ARANBIZKARRA I	1385	15105	9169,1
ARANBIZKARRA II	1127	12338	9134,4
ARRASATE	3322	25125	13221,9
ARRATIA	958	13743	6970,8
ARRIGORRIAGA	1313	15816	8301,7
ASTRABUDUA	891	10480	8501,9
AZKOITIA	1463	11996	12195,7
AZPEITIA	2009	16695	12033,5
BALMASEDA	879	11752	7479,6
BASAURI-ARIZ	2236	26603	8405,1
BASAURI-KAREAGA	1205	15304	7873,8
BASURTO	2285	21232	10762,1
BEASAIN	2348	22660	10361,9
BEGOÑA	1146	13062	8773,5
BERAUN-ERRETERIA	1197	15212	7868,8
BERGARA	1888	18104	10428,6
BERMEO	1474	19107	7714,5
BIDEBIETA	582	7207	8075,5
BOLUETA-SAGARMINAGA	1020	9713	10501,4
BOMBERO ETXANIZ	5577	38279	14569,3
CASCO VIEJO (BILBAO)	1439	13151	10942,1
CASCO VIEJO (VITORIA-GASTEIZ)	1778	18372	9677,8
DEBA	1007	10731	9384,0
DEUSTO	2648	25840	10247,7
DUMBOA	2015	30187	6675,1
DURANGO	3189	34964	9120,8
EGIA	1349	14786	9123,5

EIBAR	2234	19494	11459,9
ELGOIBAR	1726	18183	9492,4
ERANDIO	1341	14097	9512,7
ERMUA	2036	17240	11809,7
ETXEBARRI	802	10759	7454,2
GALDAKAO	2610	31538	8275,7
GAZALBIDE-TXAGORRITXU	1429	15581	9171,4
GAZTELEKU	1934	20951	9231,1
GERNIKA	1315	18818	6988,0
GERNIKALDEA	552	7602	7261,2
GORLIZ-PLENTZIA	931	12200	7631,1
GROS	2645	29612	8932,2
HERNANI-URNIETA-ASTIGARRAGA	3230	34681	9313,5
HONDARRIBIA	1180	17882	6598,8
IBARRA	891	7841	11363,3
INDAUTXU	2130	21377	9964,0
INTXAURRONDO	949	11412	8315,8
IRÚN-CENTRO	2963	38248	7746,8
IZTIETA-ERRETERIA	2237	26104	8569,6
JAVIER SÁENZ DE BURUAGA	1353	13948	9700,3
KARMELO	1083	10978	9865,2
KUETO	899	10227	8790,5
LA HABANA	1074	12051	8912,1
LA MERCED/MIRIBILLA	2310	19554	11813,4
LA PAZ	1763	22074	7986,8
LA PEÑA	1053	10187	10336,7
LAKUA-ARRIAGA	1372	15430	8891,8
LAKUABIZKARRA	2996	29369	10201,2
LAS ARENAS	2935	34001	8632,1
LASARTE-USURBIL	2254	26591	8476,6
LAZKAO	856	8573	9984,8
LEGAZPI	923	8753	10545,0
LEIOA	2019	25000	8076,0
LEKEITIO	776	10007	7754,6
LEZO-SAN JUAN	762	8538	8924,8
LLANADA ALAVESA	972	12144	8004,0
LLODIO	1381	23122	5972,7
LOIOLA	559	7338	7617,9
LUTXANA	652	7435	8769,3
MARKINA-XEMEIN	680	6479	10495,4
MARKONZAGA	1524	17608	8655,2
MINA DEL MORRO	1218	11155	10918,9
MIRIBILLA/LA MERCED	2310	19554	11813,4
MONTAÑA ALAVESA	117	2228	5251,3
MUNGIA	2313	27010	8563,5

NORTE-LEGUTIO	425	4303	9876,8
NORTE-ZUIA	546	5544	9848,5
OIARTZUN	752	10542	7133,4
OLAGUIBEL	3488	34176	10206,0
OLARIZU	1413	16511	8557,9
ONDARRETA	2812	29565	9511,2
ONDARROA	944	9554	9880,7
OÑATI	1400	11785	11879,5
ORDIZIA	1793	14141	12679,4
ORTUELLA	641	8473	7565,2
OTXARKOAGA	1065	11331	9399,0
PARTE VIEJA	1217	13840	8793,4
PASAIA ANTZO	738	6732	10962,6
PASAIA SAN PEDRO	913	10623	8594,6
PORTUGALETE-BUENAVISTA	1137	13133	8657,6
PORTUGALETE-CASTAÑOS	1270	16876	7525,5
PORTUGALETE-REPELEGA	1420	19810	7168,1
REKALDE	3254	28146	11561,1
RIOJA ALAVESA	966	10962	8812,3
RONTEGI	1160	11358	10213,1
SALBURUA	1602	16736	9572,2
SAN ADRIÁN	1117	10086	11074,8
SAN IGNACIO	2447	24696	9908,5
SAN MARTÍN	2936	32689	8981,6
SAN VICENTE	1846	19988	9235,5
SANSOMENDI	893	9320	9581,5
SANTURTZI-CENTRO-MAMARIGA	1736	18256	9509,2
SANTURTZI-KABIEZES	2494	25726	9694,5
SANTUTXU-SOLOKOETXE	1717	16286	10542,8
SODUPE-GÜEÑES	705	8209	8588,1
SOPELANA	2168	25816	8397,9
TOLOSA	2217	20819	10648,9
TORREKUA	1063	9800	10846,9
TRAPAGARAN	1100	11923	9225,9
TXORIERRI	1712	18923	9047,2
TXURDINAGA	1633	14649	11147,5
URBAN	954	9725	9809,8
VALLE DE LENIZ	1153	11440	10078,7
VALLES ALAVESES I	425	4718	9008,1
VALLES ALAVESES II	254	2420	10495,9
VILLABONA	1545	15969	9675,0
ZABALGANA	2242	24553	9131,3
ZABALLA	1204	13057	9221,1
ZALLA	950	11740	8092,0
ZARAMAGA	1442	14444	9983,4

ZARAUZ-ORIO-AIA	3059	32394	9443,1
ZORROZA- ALONSOTEGI	1336	14596	9153,2
ZUAZO	1461	17974	8128,4
ZUMAIA-ZESTOA-GETARIA	1760	17599	10000,6
ZUMARRAGA	1730	18583	9309,6
ZURBARAN	967	9604	10068,7

*Osasun eremuetako tasa kalkulatzeko positibo kopurua eta 2021ko urtarrilean eremu bakoitzean zeuden TIS kopurua hartzen da kontuan.

*El cálculo de la tasa en las zonas de salud se ha realizado teniendo en cuenta el nº de casos entre el nº de TISes en cada zona a fecha de enero de 2021

HILDAKOAK EUSKADIKO UDALERRIETAN / FALLECIDOS EN LOS MUNICIPIOS DE EUSKADI

Udalerría / Municipio	Positiboak/ Positivos	Hildakoak/ Fallecidos	Hilkogarritasuna/ Letalidad
ABADIÑO	573	7	1,2
ABANTO Y CIERVANA-ABANTO ZIERB	742	15	2,0
ADUNA	38	2	5,3
SALVATIERRA/AGURAIN	473	16	3,4
AIA	206	3	1,5
AIZARNAZABAL	126	1	0,8
AJANGIZ	25	1	4,0
ALBIZTUR	28	0	0,0
ALEGIA	231	3	1,3
ALEGRIA-DULANTZI	193	5	2,6
ALKIZA	23	0	0,0
ALONSOTEGI	207	4	1,9
ALTZAGA	13	0	0,0
ALTZO	37	1	2,7
AMEZKETA	110	2	1,8
AMOREBIETA-ETXANO	1745	33	1,9
AMURRIO	569	10	1,8
ANDOAIN	1250	22	1,8
ANOETA	243	3	1,2
ANTZUOLA	242	1	0,4
ARAMA	20	0	0,0
ARAMAIO	172	1	0,6
ARANTZAZU	30	0	0,0
AREATZA	78	0	0,0
ARETXABALETA	795	19	2,4
ARMIÑON	20	0	0,0
ARRAIA-MAEZTU	34	0	0,0
ARRANKUDIAGA	48	1	2,1
ARRASATE/MONDRAGON	3115	85	2,7
ARRATZUA-UBARRUNDIA	81	2	2,5
ARRIETA	28	0	0,0
ARRIGORRIAGA	1102	24	2,2
ARTEA	37	2	5,4
ARTZENTALES	56	1	1,8
ARTZINIEGA	128	2	1,6
ASPARRENA	140	2	1,4
ASTEASU	124	0	0,0
ASTIGARRAGA	575	3	0,5
ATAUN	224	2	0,9
ATXONDO	106	2	1,9
AULESTI	76	3	3,9

AYALA/AIARA	237	3	1,3
AZKOITIA	1462	9	0,6
AZPEITIA	1902	9	0,5
BAKIO	189	9	4,8
BALMASEDA	583	31	5,3
BAÑOS DE EBRO/MAÑUETA	15	1	6,7
BARAKALDO	9115	199	2,2
BARRIKA	123	4	3,3
BARRUNDIA	61	0	0,0
BASAURI	3399	106	3,1
BEASAIN	1609	30	1,9
BEDIA	74	2	2,7
BELAUNTZA	15	0	0,0
BERANGO	562	0	0,0
BERANTEVILLA	54	3	5,6
BERASTEGI	122	0	0,0
BERGARA	1602	39	2,4
BERMEO	1334	23	1,7
BERNEDO	14	0	0,0
BERRIATUA	147	1	0,7
BERRIZ	451	9	2,0
BIDANIA-GOITZ	50	1	2,0
BILBAO	37818	984	2,6
VILLABONA	622	4	0,6
BUSTURIA	101	7	6,9
CAMPEZO/KANPEZU	66	3	4,5
DEBA	637	11	1,7
DERIO	562	4	0,7
DIMA	108	7	6,5
DONOSTIA / SAN SEBASTIAN	16837	390	2,3
DURANGO	2813	45	1,6
EIBAR	3310	81	2,4
ELANTXOBE	29	0	0,0
ELBURGO/BURGELU	31	1	3,2
ELCIEGO	88	1	1,1
ELGETA	64	1	1,6
ELGOIBAR	1207	12	1,0
ELORRIO	507	7	1,4
ELVILLAR/BILAR	37	0	0,0
ERANDIO	2251	37	1,6
EREÑO	7	0	0,0
ERMUA	1931	43	2,2
ERRETERIA	3433	69	2,0
ERREZIL	97	2	2,1
ERRIBERAGOITIA/RIBERA ALTA	49	0	0,0

ERRIGOITI	27	1	3,7
ESKORIATZA	399	8	2,0
ETXEBARRI	833	13	1,6
ETXEBARRIA	78	1	1,3
EZKIO-ITSASO	42	0	0,0
FORUA	75	8	10,7
FRUIZ	42	0	0,0
GALDAKAO	2474	51	2,1
GALDAMES	74	1	1,4
GAMIZ-FIKA	121	3	2,5
GATIKA	123	1	0,8
GAUTEGIZ ARTEAGA	51	2	3,9
GERNIKA-LUMO	1239	15	1,2
GETARIA	256	5	2,0
GETXO	7001	132	1,9
GIZABURUAGA	15	0	0,0
GORDEXOLA	129	2	1,6
GORLIZ	365	5	1,4
GÜEÑES	595	9	1,5
HERNANI	2012	27	1,3
HERNIALDE	38	0	0,0
HONDARRIBIA	1175	8	0,7
IBARRA	553	9	1,6
IBARRANGELU	31	1	3,2
IDIAZABAL	183	0	0,0
IGORRE	346	1	0,3
IKAZTEGIETA	58	1	1,7
IRUN	5040	71	1,4
IRUÑA OKA/IRUÑA DE OCA	334	2	0,6
IRURA	174	4	2,3
IRURAIZ-GAUNA	37	1	2,7
ISPASTER	24	0	0,0
ITSASONDO	64	3	4,7
IURRETA	326	7	2,1
IZURTZA	17	0	0,0
KARRANTZA HARANA/CARRANZA	203	10	4,9
KORTEZUBI	28	2	7,1
LABASTIDA/BASTIDA	176	4	2,3
LAGUARDIA	131	1	0,8
LANCIEGO/LANTZIEGO	56	0	0,0
LANESTOSA	8	0	0,0
LANTARON	56	1	1,8
LAPUEBLA DE LABARCA	85	2	2,4
LARRABETZU	162	2	1,2
LASARTE-ORIA	1739	23	1,3

LAUDIO/LLODIO	1149	19	1,7
LAUKIZ	105	1	1,0
LAZKAO	548	4	0,7
LEABURU	46	1	2,2
LEGAZPI	924	10	1,1
LEGORRETA	167	1	0,6
LEGUTIO	146	0	0,0
LEIOA	2613	41	1,6
LEKEITIO	600	9	1,5
LEMOA	233	4	1,7
LEMOIZ	87	1	1,1
LEZA	13	0	0,0
LEZAMA	185	0	0,0
LEZO	554	10	1,8
LIZARTZA	44	0	0,0
LOIU	266	19	7,1
MALLABIA	89	1	1,1
MAÑARIA	32	0	0,0
MARKINA-XEMEIN	543	10	1,8
MARURI-JATABE	70	1	1,4
MENDARO	184	1	0,5
MENDATA	20	0	0,0
MENDEXA	27	1	3,7
MEÑAKA	65	0	0,0
MOREDA DE ALAVA/MOREDA ARABA	12	0	0,0
MORGA	32	0	0,0
MUNDAKA	129	7	5,4
MUNGIA	1573	27	1,7
MUNITIBAR-ARBATZEGI GERRIKAITZ	61	4	6,6
MURUETA	23	0	0,0
MUSKIZ	761	17	2,2
MUTILOA	32	0	0,0
MUTRIKU	375	2	0,5
MUXIKA	102	2	2,0
NABARNIZ	13	0	0,0
OIARTZUN	753	9	1,2
OKONDO	98	1	1,0
OLABERRIA	80	0	0,0
ONDARROA	822	19	2,3
OÑATI	1401	16	1,1
ORDIZIA	1373	42	3,1
OREXA	3	0	0,0
ORIO	636	5	0,8
ORMAIZTEGI	109	3	2,8
OROZKO	107	4	3,7

ORTUELLA	630	10	1,6
OTXANDIO	182	2	1,1
OYON-OION	240	5	2,1
PASAIA	1622	23	1,4
PEÑACERRADA/URIZAHARRA	16	0	0,0
PLENTZIA	383	6	1,6
PORTUGALETE	3553	60	1,7
RIBERA BAJA/ERRIBERA BEITIA	122	2	1,6
SAMANIEGO	32	3	9,4
SAN MILLAN/DONEMILIAGA	57	0	0,0
SANTURTZI	4428	82	1,9
SEGURA	200	2	1,0
SESTAO	2423	70	2,9
SONDIKA	353	4	1,1
SOPELA	1187	13	1,1
SOPUERTA	251	14	5,6
SORALUZE-PLACENCIA DE LAS ARMA	346	2	0,6
SUKARRIETA	11	0	0,0
TOLOSA	2212	43	1,9
TRUCIOS-TURTZIOZ	30	0	0,0
UBIDE	13	0	0,0
UGAO-MIRABALLES	375	4	1,1
URDULIZ	429	18	4,2
URDUÑA/ORDUÑA	288	4	1,4
URKABUSTAIZ	153	5	3,3
URNIETA	625	4	0,6
URRETXU	640	12	1,9
USURBIL	462	8	1,7
VALDEGOVIA/GAUBEA	34	1	2,9
VALLE DE TRAPAGA-TRAPAGARAN	1116	15	1,3
VILLABUENA DE ALAVA/ESKUERNAGA	27	1	3,7
VITORIA-GASTEIZ	25526	623	2,4
YECORA/IEKORA	28	2	7,1
ZALDIBAR	341	5	1,5
ZALDIBIA	331	2	0,6
ZALDUONDO	8	0	0,0
ZALLA	642	7	1,1
ZAMBRANA	35	1	2,9
ZAMUDIO	381	26	6,8
ZARATAMO	126	2	1,6
ZARAUTZ	2203	36	1,6
ZEANURI	65	0	0,0
ZEBERIO	80	7	8,8
ZEGAMA	184	2	1,1
ZESTOA	377	0	0,0

ZIERBENA	106	1	0,9
ZIGOITIA	125	2	1,6
ZIORTZA-BOLIBAR	32	0	0,0
ZIZURKIL	277	1	0,4
ZUIA	274	19	6,9
ZUMAIA	1027	10	1,0
ZUMARRAGA	1060	29	2,7

HILDAKOAK EUSKADIKO OSASUN EREMUETAN / FALLECIDOS EN LAS ZONAS DE SALUD DE EUSKADI

Osasun-eremuak/Zonas de salud	Positiboak/ Positivos	Hildakoak/ Fallecidos	Hilkogarritasuna/ Letalidad
ABADIÑO-ELORRIO-BERRIZ	1966	30	1,5
ABANTO-MUSKIZ	1526	38	2,5
ABETXUKO	350	19	5,4
AIALA	1214	19	1,6
AIETE	403	1	0,2
ALANGO	1796	34	1,9
ALEGIA	776	10	1,3
ALGORTA	2827	57	2,0
ALZA-ROTETA	1533	51	3,3
AMARA BERRI	2945	54	1,8
AMARA CENTRO	1648	42	2,5
AMOREBIETA	1732	36	2,1
ANDOAIN	1253	22	1,8
ARANBIZKARRA I	1385	35	2,5
ARANBIZKARRA II	1127	25	2,2
ARRASATE	3322	88	2,6
ARRATIA	958	16	1,7
ARRIGORRIAGA	1313	31	2,4
ASTRABUDUA	891	15	1,7
AZKOITIA	1463	9	0,6
AZPEITIA	2009	12	0,6
BALMASEDA	879	43	4,9
BASAURI-ARIZ	2236	74	3,3
BASAURI-KAREAGA	1205	34	2,8
BASURTO	2285	56	2,5
BEASAIN	2348	38	1,6
BEGOÑA	1146	23	2,0
BERAUN-ERRETERIA	1197	20	1,7
BERGARA	1888	41	2,2
BERMEO	1474	33	2,2
BIDEBIETA	582	12	2,1
BOLUETA-SAGARMINAGA	1020	15	1,5
BOMBERO ETXANIZ	5577	106	1,9
CASCO VIEJO (BILBAO)	1439	55	3,8
CASCO VIEJO (VITORIA-GASTEIZ)	1778	55	3,1
DEBA	1007	14	1,4
DEUSTO	2648	49	1,9
DUMBOA	2015	28	1,4
DURANGO	3189	52	1,6
EGIA	1349	26	1,9

EIBAR	2234	54	2,4
ELGOIBAR	1726	16	0,9
ERANDIO	1341	23	1,7
ERMUA	2036	44	2,2
ETXEBARRI	802	13	1,6
GALDAKAO	2610	51	2,0
GAZALBIDE-TXAGORRITXU	1429	62	4,3
GAZTELEKU	1934	46	2,4
GERNIKA	1315	19	1,4
GERNIKALDEA	552	20	3,6
GORLIZ-PLENTZIA	931	16	1,7
GROS	2645	86	3,3
HERNANI-URNIETA-ASTIGARRAGA	3230	35	1,1
HONDARRIBIA	1180	8	0,7
IBARRA	891	16	1,8
INDAUTXU	2130	60	2,8
INTXAURRONDO	949	22	2,3
IRÚN-CENTRO	2963	38	1,3
IZTIETA-ERRETERIA	2237	50	2,2
JAVIER SÁENZ DE BURUAGA	1353	29	2,1
KARMELO	1083	42	3,9
KUETO	899	32	3,6
LA HABANA	1074	35	3,3
LA MERCED/MIRIBILLA	2310	59	2,6
LA PAZ	1763	19	1,1
LA PEÑA	1053	14	1,3
LAKUA-ARRIAGA	1372	16	1,2
LAKUABIZKARRA	2996	29	1,0
LAS ARENAS	2935	52	1,8
LASARTE-USURBIL	2254	35	1,6
LAZKAO	856	15	1,8
LEGAZPI	923	10	1,1
LEIOA	2019	28	1,4
LEKEITIO	776	13	1,7
LEZO-SAN JUAN	762	20	2,6
LLANADA ALAVESA	972	27	2,8
LLODIO	1381	25	1,8
LOIOLA	559	9	1,6
LUTXANA	652	13	2,0
MARKINA-XEMEIN	680	11	1,6
MARKONZAGA	1524	38	2,5
MINA DEL MORRO	1218	45	3,7
MIRIBILLA/LA MERCED	2310	59	2,6
MONTAÑA ALAVESA	117	2	1,7
MUNGIA	2313	45	1,9

NORTE-LEGUTIO	425	10	2,4
NORTE-ZUIA	546	26	4,8
OIARTZUN	752	10	1,3
OLAGUIBEL	3488	102	2,9
OLARIZU	1413	34	2,4
ONDARRETA	2812	63	2,2
ONDARROA	944	20	2,1
OÑATI	1400	16	1,1
ORDIZIA	1793	48	2,7
ORTUELLA	641	10	1,6
OTXARKOAGA	1065	22	2,1
PARTE VIEJA	1217	21	1,7
PASAIA ANTXO	738	11	1,5
PASAIA SAN PEDRO	913	12	1,3
PORTUGALETE-BUENAVISTA	1137	11	1,0
PORTUGALETE-CASTAÑOS	1270	23	1,8
PORTUGALETE-REPELEGA	1420	23	1,6
REKALDE	3254	76	2,3
RIOJA ALAVESA	966	22	2,3
RONTEGI	1160	17	1,5
SALBURUA	1602	18	1,1
SAN ADRIÁN	1117	29	2,6
SAN IGNACIO	2447	65	2,7
SAN MARTÍN	2936	98	3,3
SAN VICENTE	1846	82	4,4
SANSOMENDI	893	20	2,2
SANTURTZI-CENTRO-MAMARIGA	1736	27	1,6
SANTURTZI-KABIEZES	2494	54	2,2
SANTUTXU-SOLOKOETXE	1717	32	1,9
SODUPE-GÜEÑES	705	9	1,3
SOPELANA	2168	31	1,4
TOLOSA	2217	43	1,9
TORREKUA	1063	29	2,7
TRAPAGARAN	1100	15	1,4
TXORIERRI	1712	49	2,9
TXURDINAGA	1633	75	4,6
URBAN	954	13	1,4
VALLE DE LENIZ	1153	25	2,2
VALLES ALAVESES I	425	3	0,7
VALLES ALAVESES II	254	6	2,4
VILLABONA	1545	14	0,9
ZABALGANA	2242	12	0,5
ZABALLA	1204	21	1,7
ZALLA	950	22	2,3
ZARAMAGA	1442	45	3,1

ZARAUZ-ORIO-AIA	3059	45	1,5
ZORROZA- ALONSOTEGI	1336	45	3,4
ZUAZO	1461	25	1,7
ZUMAIA-ZESTOA-GETARIA	1760	15	0,9
ZUMARRAGA	1730	32	1,8
ZURBARAN	967	43	4,4

**HILDAKO KASU POSITIBOAK EUSKADIN HERIOTZA DATAREN ARABERA /
CASOS POSITIVOS FALLECIDOS EN EUSKADI POR FECHA DE FALLECIMIENTO**

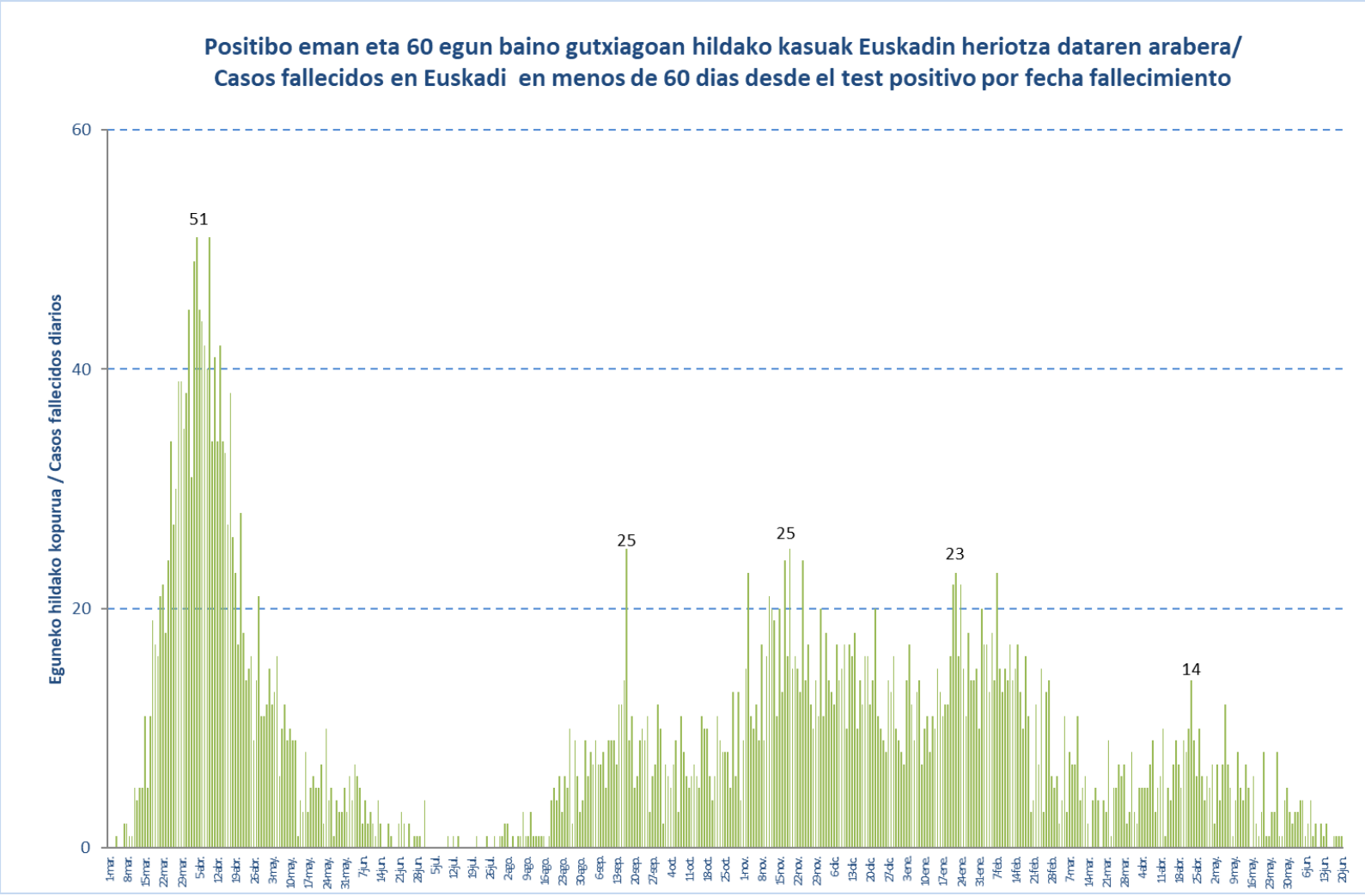

HILDAKO KASU POSITIBOAK EUSKADIN HERIOTZA DATAREN ARABERA / CASOS POSITIVOS FALLECIDOS EN EUSKADI POR FECHA DE FALLECIMIENTO

Martxoa/ Marzo	Hildakoak/ Fallecidos	Apirila/ Abril	Hildakoak/ Fallecidos	Maiatza/ Mayo	Hildakoak/ Fallecidos	Ekaiana/ Junio	Hildakoak/ Fallecidos
1-mar.	5	1-abr.	3	1-may.	7	1-jun.	2
2-mar.	6	2-abr.	2	2-may.	2	2-jun.	3
3-mar.	2	3-abr.	5	3-may.	7	3-jun.	3
4-mar.	4	4-abr.	5	4-may.	4	4-jun.	4
5-mar.	11	5-abr.	5	5-may.	7	5-jun.	4
6-mar.	3	6-abr.	5	6-may.	12	6-jun.	1
7-mar.	8	7-abr.	7	7-may.	7	7-jun.	2
8-mar.	7	8-abr.	9	8-may.	5	8-jun.	4
9-mar.	7	9-abr.	3	9-may.	1	9-jun.	1
10-mar.	11	10-abr.	5	10-may.	4	10-jun.	2
11-mar.	4	11-abr.	6	11-may.	8	11-jun.	0
12-mar.	5	12-abr.	10	12-may.	5	12-jun.	2
13-mar.	6	13-abr.	1	13-may.	4	13-jun.	1
14-mar.	2	14-abr.	5	14-may.	7	14-jun.	2
15-mar.	0	15-abr.	4	15-may.	5	15-jun.	0
16-mar.	4	16-abr.	7	16-may.	0	16-jun.	0
17-mar.	5	17-abr.	9	17-may.	6	17-jun.	1
18-mar.	4	18-abr.	7	18-may.	2	18-jun.	1
19-mar.	0	19-abr.	5	19-may.	1	19-jun.	1
20-mar.	4	20-abr.	9	20-may.	3	20-jun.	1
21-mar.	3	21-abr.	8	21-may.	8		
22-mar.	9	22-abr.	10	22-may.	1		
23-mar.	1	23-abr.	14	23-may.	1		
24-mar.	5	24-abr.	9	24-may.	3		
25-mar.	5	25-abr.	6	25-may.	3		
26-mar.	7	26-abr.	10	26-may.	8		
27-mar.	6	27-abr.	6	27-may.	1		
28-mar.	7	28-abr.	4	28-may.	1		
29-mar.	2	29-abr.	6	29-may.	4		
30-mar.	3	30-abr.	5	30-may.	5		
31-mar.	8						