

**KORONABIRUSAREN EGOERA EPIDEMIOLOGIKOA EUSKADIN (COVID-19)**  
-- 2021EKO ABENDUAREN 13TIK ABENDUAREN 19RA EGIAZTATUTAKO TESTEN EMAITZAK--

**SITUACIÓN EPIDEMIOLÓGICA DEL CORONAVIRUS (COVID-19) EN EUSKADI**  
-- RESULTADOS DE TESTS VALIDADOS DEL 13 DEL AL 19 DE DICIEMBRE DE 2021--

Osasun Sailburuordetza / Viceconsejería de Salud  
COVID Informazio Zerbitzua / Servicio de Información COVID



**ADIERAZLE NAGUSIAK –2021/12/20**  
**INDICADORES PRINCIPALES**

**Asteko positibo kopurua /  
Número de positivos  
semanal**

**14.928**

**14 eguneko Inzidentzia  
metatuaren tasa /  
Tasa de incidencia  
acumulada en 14 días**

**1.179,15**

**7 eguneko inzidentzia  
metatuaren tasa /  
Tasa de incidencia  
acumulada en 7 días**

**678,63**

**Oinarrizko birsorkuntza  
tasa / Número  
reproductivo básico**

**1,13**

**Tasen arrazoia /  
Razón de tasas**

**1,26**

**Ospitaleratu kopurua /  
Número de personas  
ingresadas en planta**

**324**

**ZIUn ospitaleratu kopurua/  
Número de personas  
ingresadas en UCI**

**105**

**Covid-aren ondorioz  
hildakoak / Personas  
fallecidas a causa del Covid**

**38**

**OPEN DATA:**

Informe honetan argitaratzen diren datu guztiak hurrengo webgunean dituzue eskuragarri. / Todos los datos publicados en este informe están disponibles en la siguiente página web.

<https://opendata.euskadi.eus/catalogo/-/evolucion-del-coronavirus-covid-19-en-euskadi/>

**TXOSTENEAN ORAIN ARTE ARAZTU EDO ZUZENDU DIREN AKATSAK**  
**ERRORES DEPURADOS O CORREGIDOS HASTA LA FECHA EN EL INFORME**

Txosten honen informazioa etengabe berrikusten eta arazten ari da. Baliteke, gardentasunaren mesedetan, akats puntualen bat egotea, gerora zuzenduko dena. / La información de este informe está continuamente siendo revisada y depurada. En aras de la transparencia puede que haya algún error puntual que se corregirá posteriormente.

**KORONABIRUSAREN EGOERA EPIDEMIOLOGIKOA EUSKADIN (COVID-19)**  
**-- 2021EKO ABENDUAREN 6TIK 12RA EGIAZTATUTAKO TESTEN EMAITZAK--**

**SITUACIÓN EPIDEMIOLÓGICA DEL CORONAVIRUS (COVID-19) EN EUSKADI**  
**-- RESULTADOS DE TESTS VALIDADOS DEL 6 AL 12 DE DICIEMBRE DE 2021--**

	<b>Egindako test diagnostiko kopurua / Número de test diagnósticos realizados:</b>	<b>Emaizta positibo kopurua / Número de resultados positivos:</b>	<b>Emaizta positiboehunekoa / Porcentaje de test positivos:</b>	<b>Antigeno testen bidez diagnostikatutako positiboehunekoa / Porcentaje de test positivos diagnosticados por test de antígenos</b>
<b>13/12</b>	13.813	1.984	14,4%	26,6%
<b>14/12</b>	14.948	2.031	13,6%	25,8%
<b>15/12</b>	16.613	2.272	13,7%	26,8%
<b>16/12</b>	16.994	2.597	15,3%	24,1%
<b>17/12</b>	17.946	2.460	13,7%	24,0%
<b>18/12</b>	14.125	1.977	14,0%	15,4%
<b>19/12</b>	13.977	1.607	11,5%	18,7%

**14 EGUNEKO INZIDENTZIA TASA METATUA 100,000 BIZTANLEKO HERRIALDE HISTORIKOAREN ARABERA / TASA DE INCIDENCIA ACUMULADA DE 14 DÍAS POR 100,000 HABITANTES SEGÚN SU TERRITORIO HISTÓRICO**

	<b>Euskadi</b>		<b>Araba</b>		<b>Bizkaia</b>		<b>Gipuzkoa</b>	
	<b>Tasa</b>	<b>Razón</b>	<b>Tasa</b>	<b>Razón</b>	<b>Tasa</b>	<b>Razón</b>	<b>Tasa</b>	<b>Razón</b>
<b>13/12</b>	969,58	1,30	1011,18	1,35	631,83	1,42	1461,15	1,22
<b>14/12</b>	1001,00	1,30	1033,28	1,31	667,42	1,43	1488,91	1,22
<b>15/12</b>	1042,41	1,32	1079,92	1,34	711,29	1,46	1521,39	1,22
<b>16/12</b>	1083,55	1,32	1126,86	1,32	759,07	1,47	1544,99	1,22
<b>17/12</b>	1126,74	1,30	1167,14	1,32	814,85	1,49	1567,61	1,17
<b>18/12</b>	1156,70	1,28	1193,49	1,29	864,63	1,50	1565,67	1,13
<b>19/12</b>	1179,15	1,26	1227,40	1,25	894,40	1,49	1570,67	1,10

**7 EGUNEKO INZIDENTZIA TASA METATUA 100,000 BIZTANLEKO HERRIALDE HISTORIKOAREN ARABERA / TASA DE INCIDENCIA ACUMULADA DE 7 DÍAS POR 100,000 HABITANTES SEGÚN SU TERRITORIO HISTÓRICO**

	<b>Euskadi</b>		<b>Araba</b>		<b>Bizkaia</b>		<b>Gipuzkoa</b>	
	<b>Tasa</b>	<b>Razón</b>	<b>Tasa</b>	<b>Razón</b>	<b>Tasa</b>	<b>Razón</b>	<b>Tasa</b>	<b>Razón</b>
<b>13/12</b>	533,84	1,23	557,83	1,23	361,78	1,34	871,11	1,13
<b>14/12</b>	561,85	1,28	578,12	1,27	391,11	1,42	909,84	1,17
<b>15/12</b>	600,53	1,36	620,21	1,35	428,97	1,52	941,90	1,22
<b>16/12</b>	640,40	1,45	652,31	1,37	473,00	1,65	995,20	1,26
<b>17/12</b>	655,95	1,39	668,36	1,34	514,43	1,71	996,31	1,23
<b>18/12</b>	670,36	1,38	671,70	1,29	547,93	1,73	941,35	1,14
<b>19/12</b>	678,63	1,36	695,62	1,31	563,42	1,70	918,86	1,12

## AZKEN EGUNEKO KASU POSITIBO BERRIAK ADIN-TARTEKA / NUEVOS CASOS POSITIVOS DEL ÚLTIMO DÍA POR GRUPOS DE EDAD

19/12	Kasu positibo kopurua / Número de casos positivos	100.000 biztanleko 14 eguneko inzentzia tasa metatua/ Tasa de incidencia acumulada en 14 días por 100.000 habitantes	Tasen arrazoa/ Razón de tasas I(D)/I(D-7)
0-9	209	1788,46	1,07
10-19	191	1346,85	1,19
20-29	278	1632,59	2,03
30-39	221	1405,11	1,41
40-49	285	1494,57	1,21
50-59	226	985,25	1,23
60-69	134	978,66	1,16
70-79	41	426,24	0,95
80-89	14	251,51	1,04
>=90	6	441,27	1,14

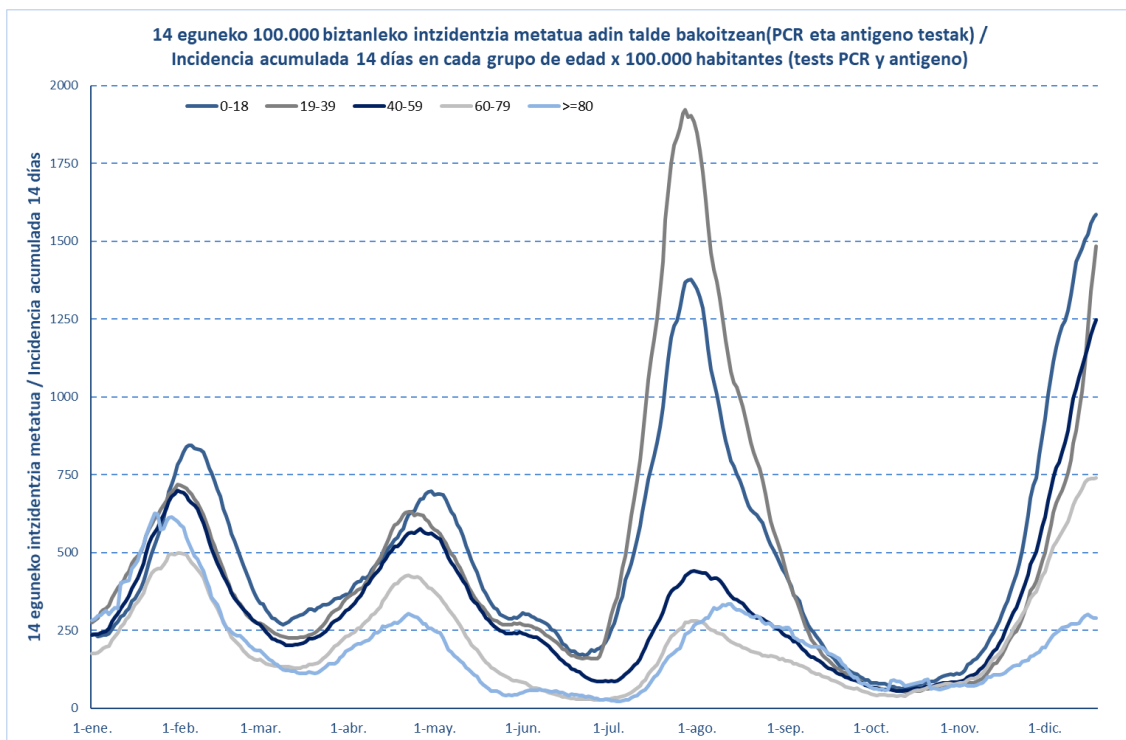

12/12	Kasu positibo kopurua / Número de casos positivos	100.000 biztanleko 14 eguneko inzentzia tasa metatua/ Tasa de incidencia acumulada en 14 días por 100.000 habitantes	Tasen arrazoa/ Razón de tasas I(D)/I(D-7)
0-2	22	890,02	1,27
3-5	57	1504,72	1,14
6-12	212	2516,09	1,00
13-16	44	718,01	1,37
17-18	41	918,40	2,49

## OINARRIZKO BIRSORKUNTZA TASA / NÚMERO REPRODUCTIVO BÁSICO

	Euskadi (%95 IC)	Araba	Bizkaia	Gipuzkoa
13/12	1,16 (1,14; 1,19)	1,15	1,23	1,12
14/12	1,19 (1,17; 1,21)	1,16	1,28	1,14
15/12	1,22 (1,20; 1,24)	1,20	1,33	1,15
16/12	1,24 (1,22; 1,26)	1,21	1,37	1,16
17/12	1,21 (1,19; 1,23)	1,19	1,39	1,08
18/12	1,17 (1,15; 1,19)	1,14	1,36	1,03
19/12	1,13 (1,11; 1,15)	1,13	1,29	0,99

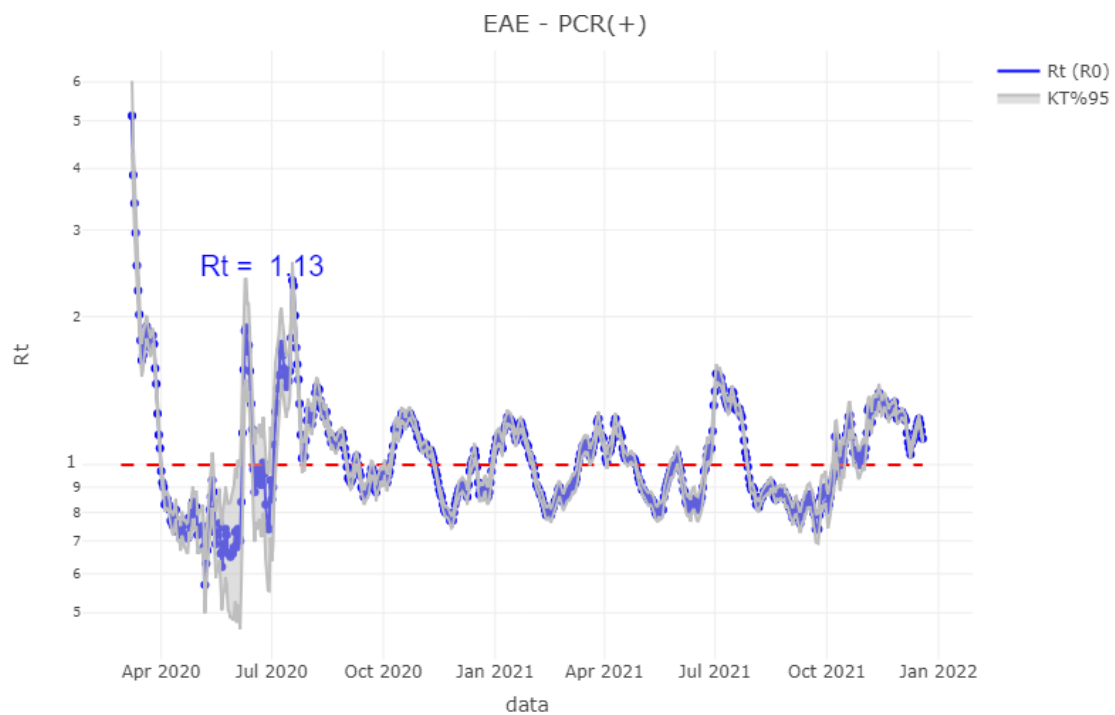

## TEST DIAGNOSTIKOA EGITEKO ARRAZOIA EMAITZA POSITIBOA DUTEN KASUETAN/ MOTIVO DE REALIZACIÓN DEL TEST DIAGNÓSTICO EN CASOS CON RESULTADO POSITIVO

	Kontaktua izatea / Ser contacto *	Sintomak izatea / Ser sintomáticos *	Beste arrazoi bat / Otro motivo *
<b>13/12</b>	26,5%	37,5%	36,1%
<b>14/12</b>	26,7%	38,0%	35,3%
<b>15/12</b>	26,6%	38,4%	35,1%
<b>16/12</b>	26,7%	38,5%	34,8%
<b>17/12</b>	26,5%	38,0%	35,5%
<b>18/12</b>	26,2%	37,9%	35,8%
<b>19/12</b>	26,3%	37,7%	36,0%

\*Azken 7 egunetako emaitzen batazbestekoa / Media de los resultados de los últimos 7 días.

## BALIABIDE ASISTENTZIALEN ERABILERA / UTILIZACIÓN DE LOS RECURSOS ASISTENCIALES

	ZIUn ospitaleratuak Osakidetzan/ Personas ingresadas en UCI en Osakidetza	Ospitaleratze berriak Osakidetzan/ Nuevos ingresos en planta en Osakidetza	Osakidetzan ospitaleratuta daudenak / Personas ingresadas en planta en Osakidetza
<b>06/12</b>	72	33	260
<b>07/12</b>	73	50	273
<b>08/12</b>	73	26	293
<b>09/12</b>	72	55	309
<b>10/12</b>	76	62	330
<b>11/12</b>	87	37	337
<b>12/12</b>	91	20	338
<b>13/12</b>	92	53	332
<b>14/12</b>	97	33	294
<b>15/12</b>	100	45	299
<b>16/12</b>	99	50	307
<b>17/12</b>	103	61	300
<b>18/12</b>	106	39	309
<b>19/12</b>	105	35	324

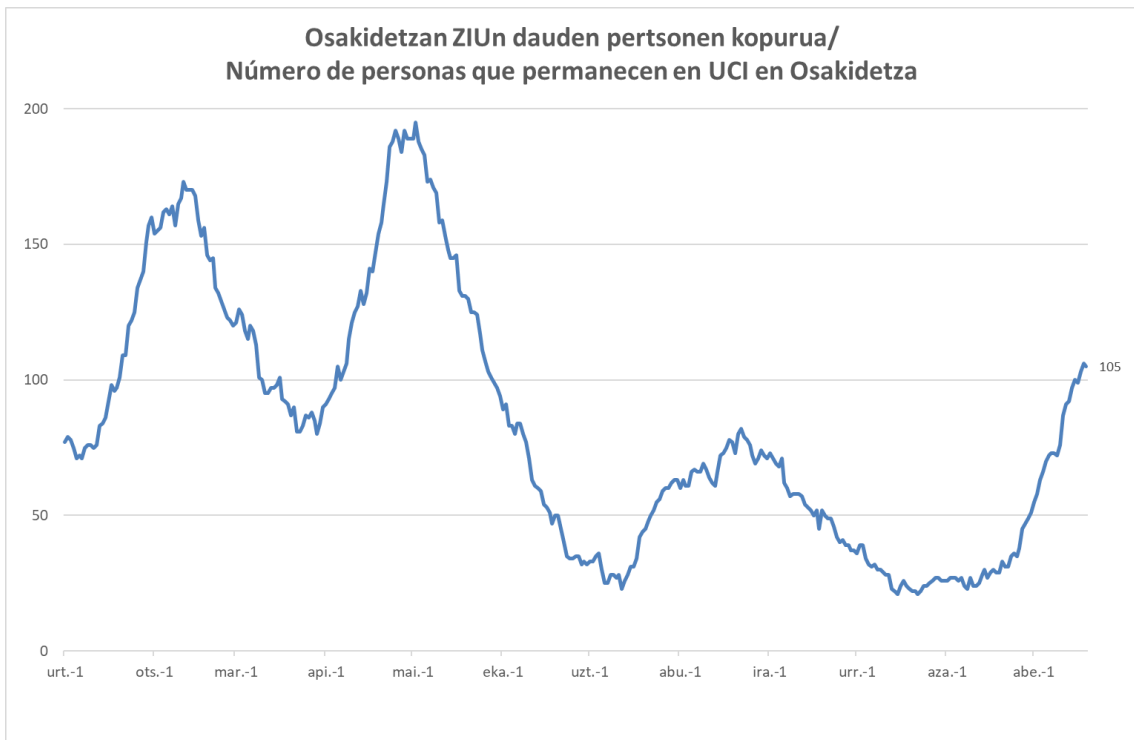
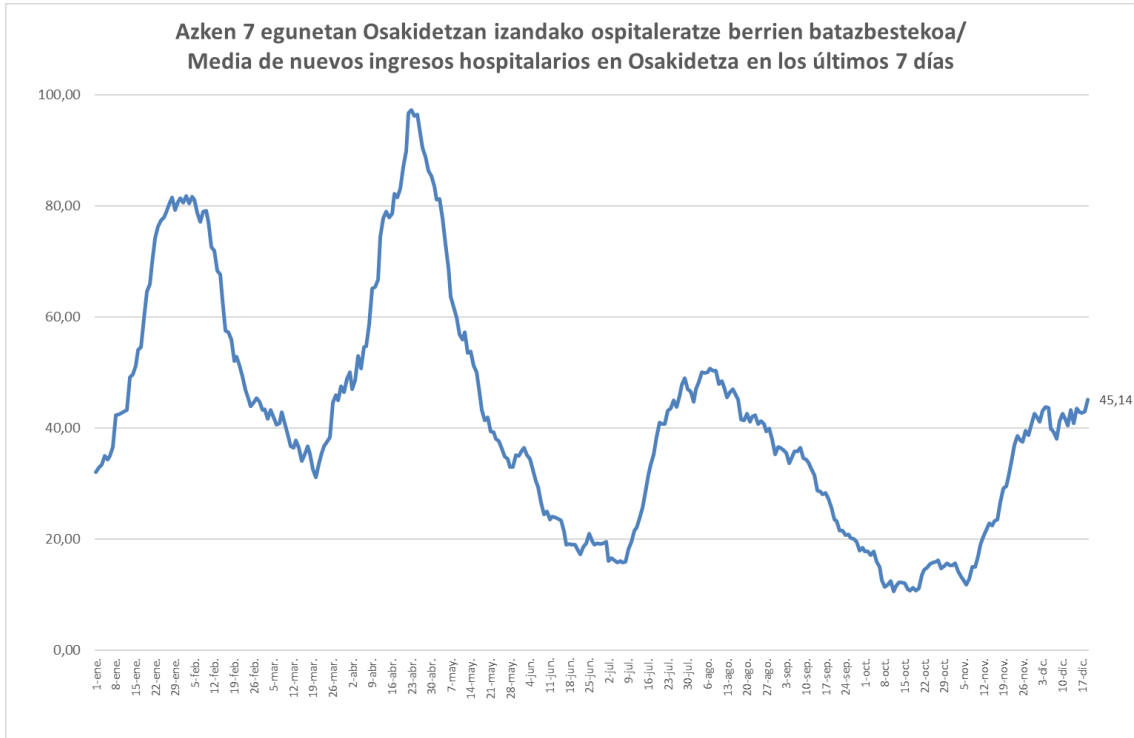

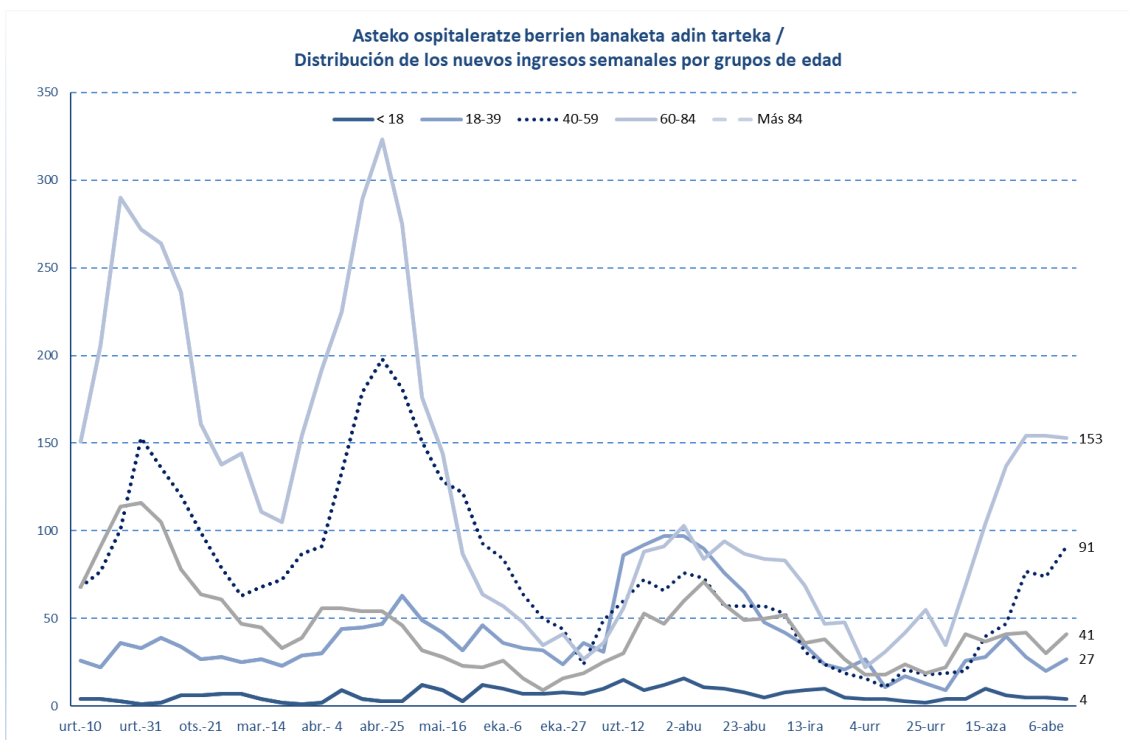
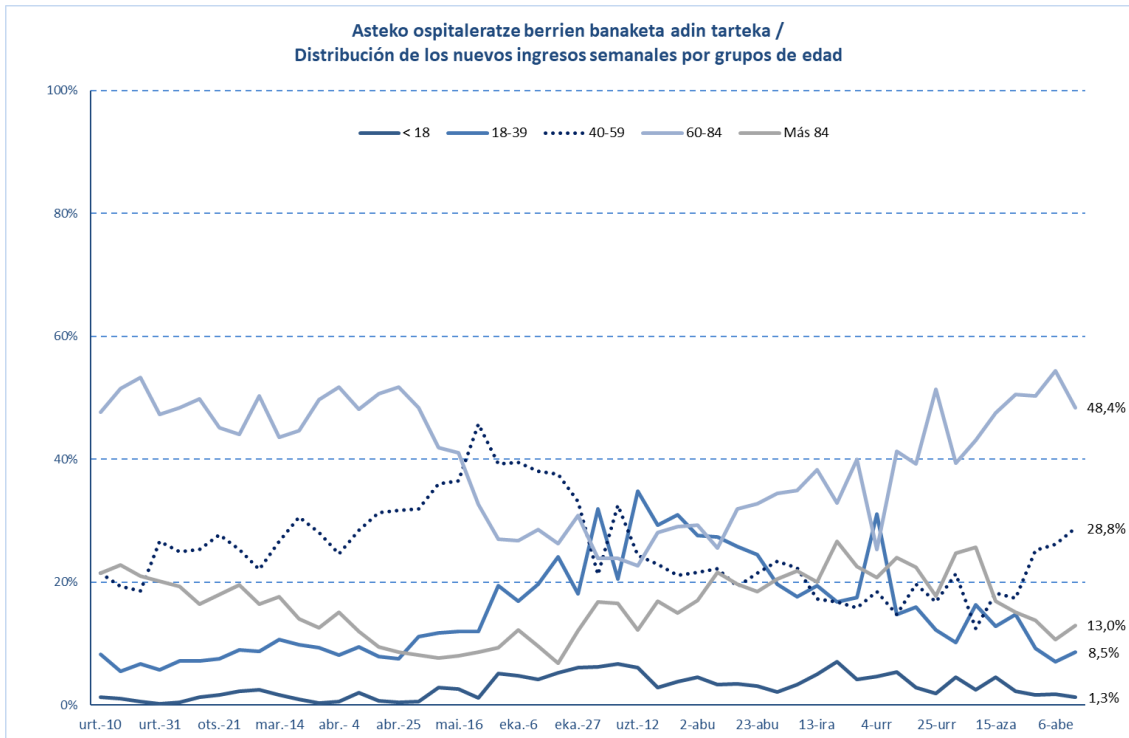

## HILGARRITASUNA / LETALIDAD

Fallecimientos totales registrados en la última semana *	<b>44</b>
Fallecimientos por Covid registrados en la última semana *	<b>38</b>

Adina Edad	Hildakoak Fallecimientos**	Hilgarritasuna Letalidad
0 - 9	1	0,0%
10 - 19	1	0,0%
20 - 29	5	0,0%
30 - 39	14	0,0%
40 - 49	49	0,1%
50 - 59	132	0,3%
60 - 69	395	1,4%
70 - 79	954	5,5%
80 - 89	2.012	15,8%
Más de 90 edo gehiago	1.356	25,3%
<b>GUZTIRA / TOTAL</b>	<b>4.954</b>	<b>1,6%</b>

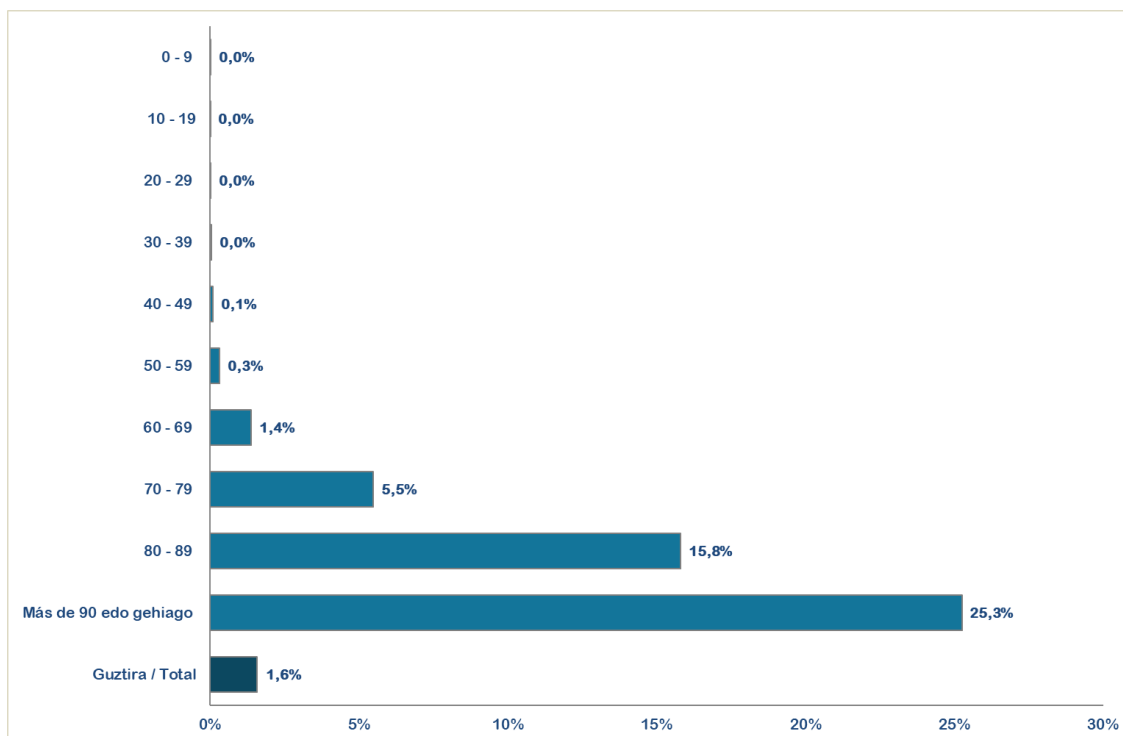

\* Ostiraletik ostegunerako hildakoen erregistroak hartzen dira kontuan (7 egun). / Se consideran los fallecimientos registrados de viernes a jueves (7 días).

\*\*Test positibodunen azken bi hilabeteetako heriotzak hartzen dira kontutan. / Se incluyen los fallecimientos de personas con test positivas en los últimos dos meses.



14 eguneko 100.000 biztanleko intzidentzia metatua Euskadin (PCR eta antigeno testak) /  
Incidencia acumulada 14 días en Euskadi x 100.000 habitantes (tests PCR y de antigeno)

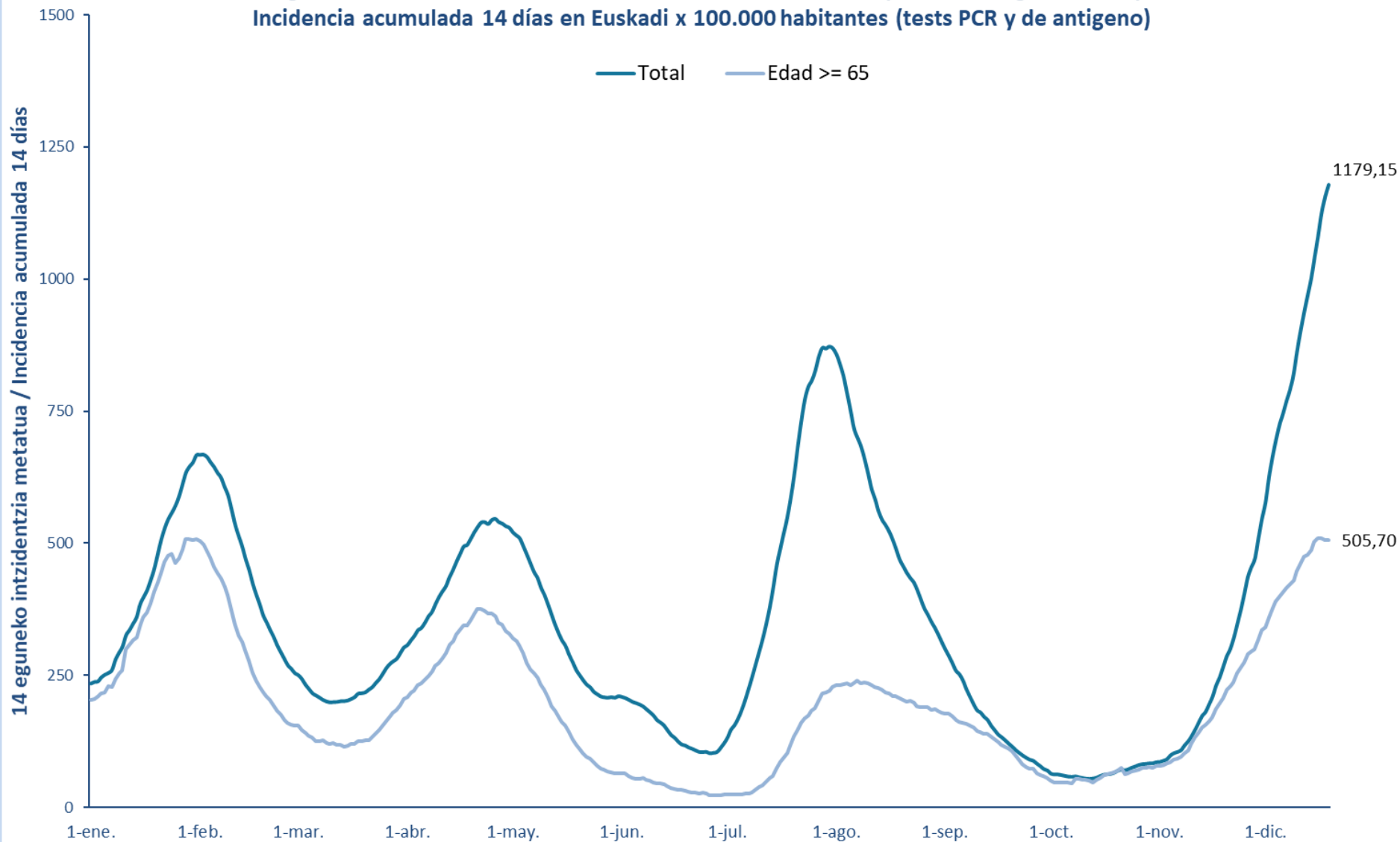

7 eguneko 100.000 biztanleko intzidentzia metatua Euskadin (PCR eta antigeno testak) /  
Incidencia acumulada 7 días en Euskadi x 100.000 habitantes (tests PCR y de antigeno)

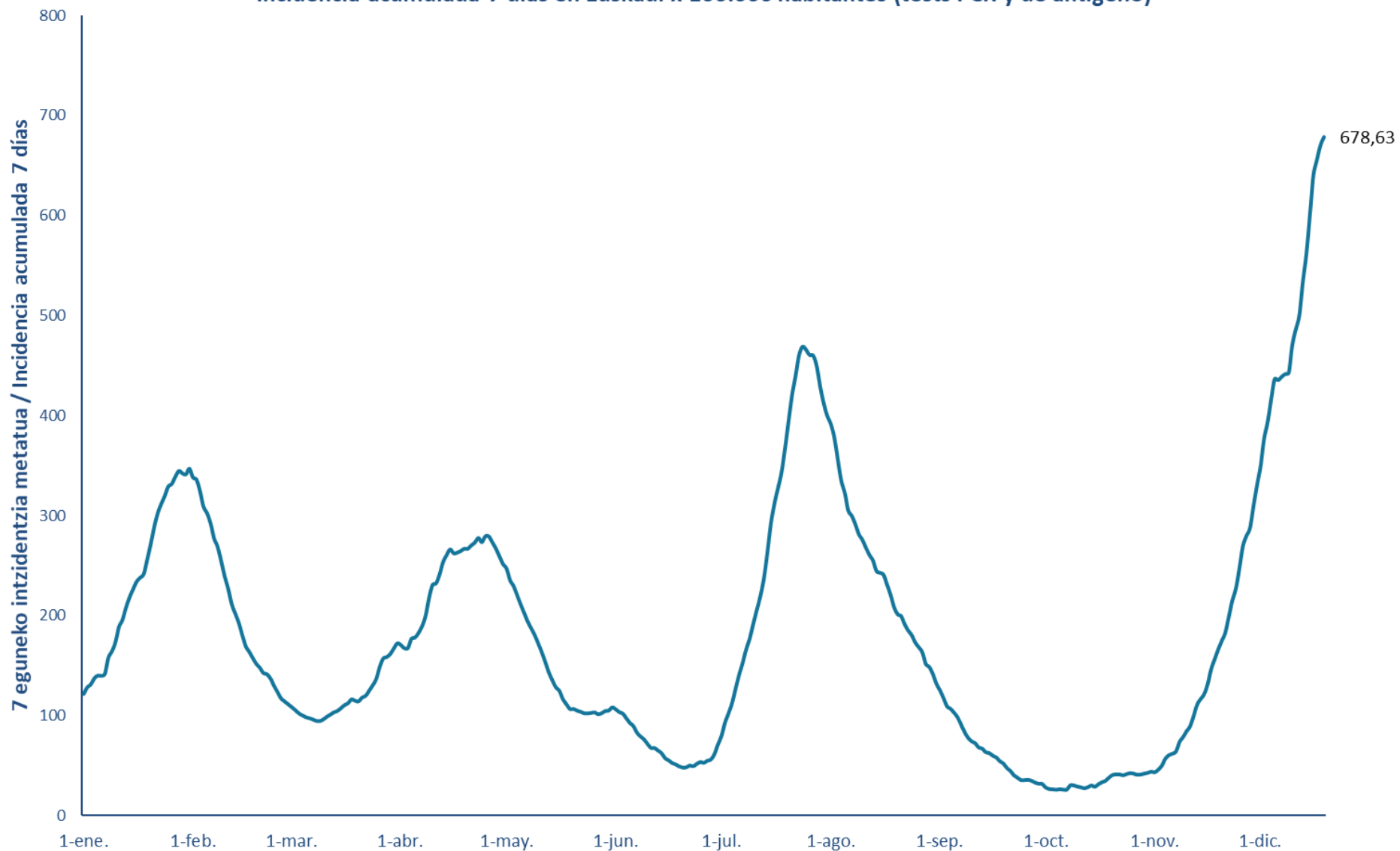

14 eguneko 100.000 biztanleko intzidentzia metatua Lurrealde Historiko bakoitzean (PCR eta antigeno testak) /  
Incidencia acumulada 14 días en cada Territorio Histórico x 100.000 habitantes (tests PCR y de antígeno)

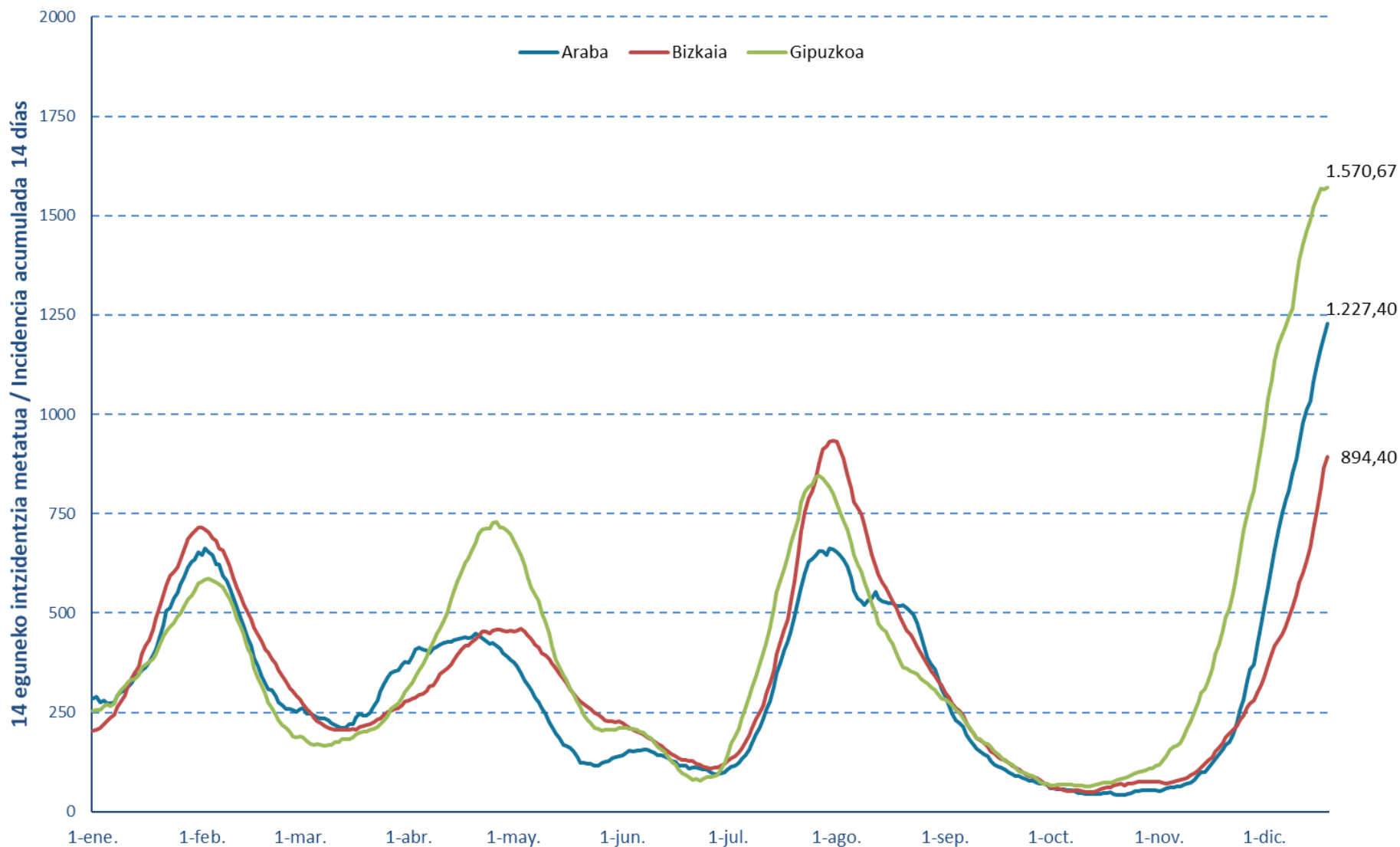

7 eguneko 100.000 biztanleko intzidentzia metatua Lurralde Historiko bakoitzean (PCR testak) /  
Incidencia acumulada 7 días en cada Territorio Histórico x 100.000 habitantes (test PCRs)

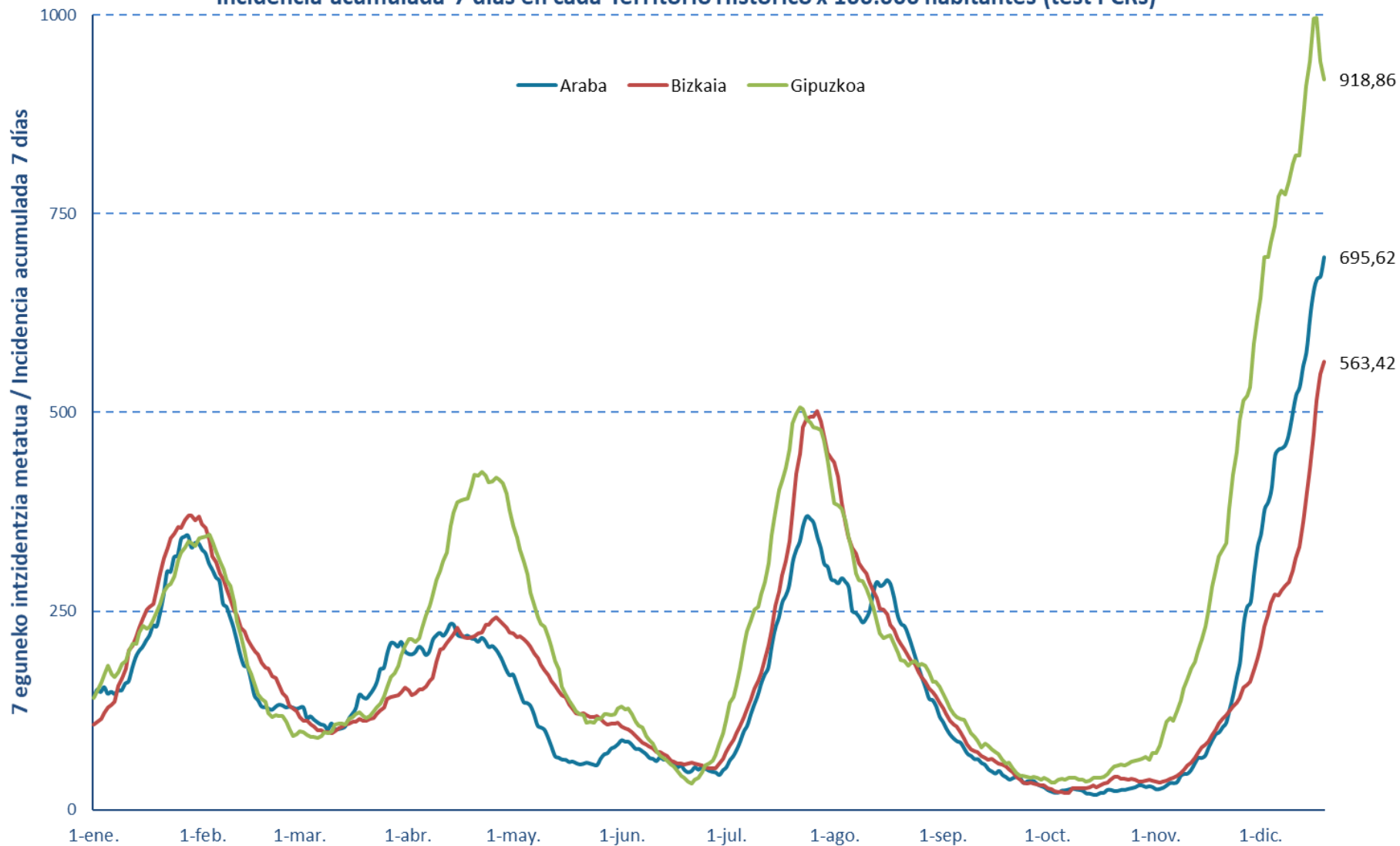

### Euskadiko 14 eguneko inzidentzia tasen arrazoiaren bilakaera / Evolución de la razón de tasas de 14 días en Euskadi

Tasen arrazoia / Razón de tasas

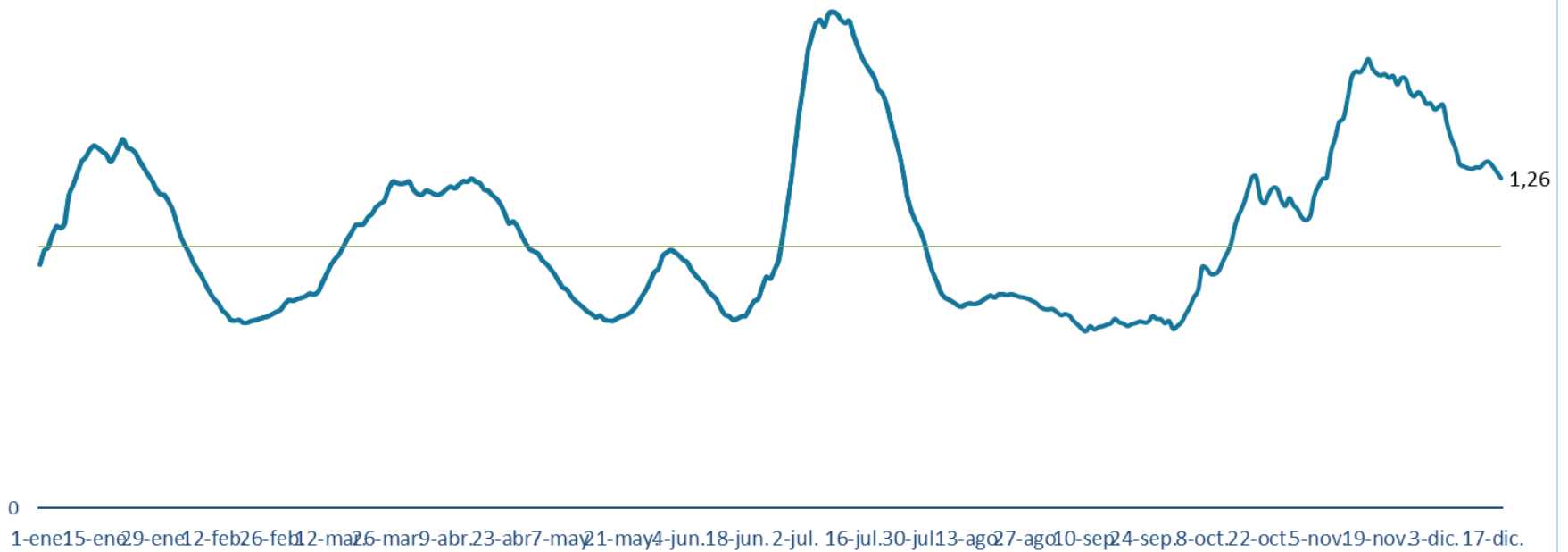

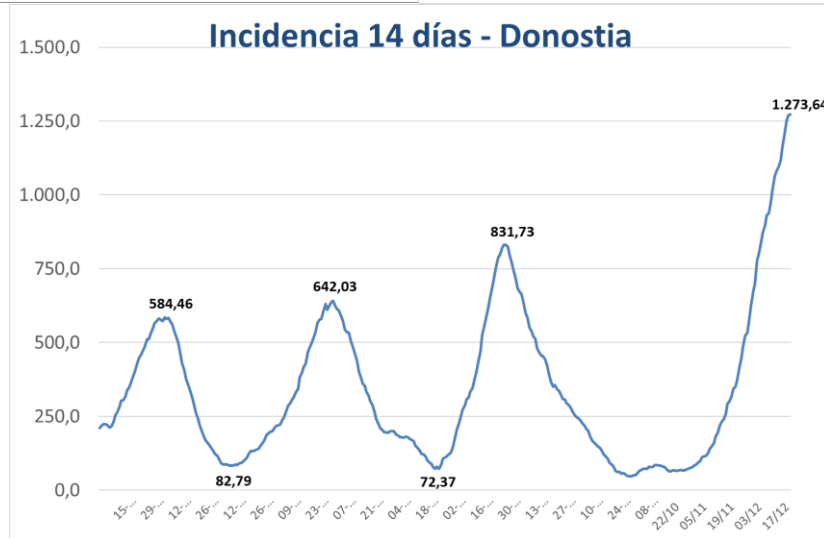
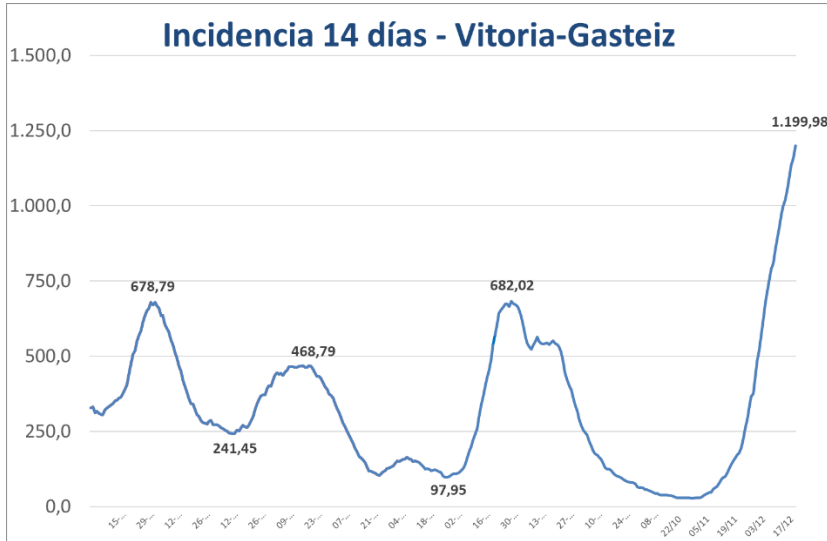

**PCR POSITIBO BERRIAK EUSKADIKO UDALERRIETAN /  
NUEVOS POSITIVOS PCR EN LOS MUNICIPIOS DE EUSKADI**

UDALERRIA / MUNICIPIO	13/12	14/12	15/12	16/12	17/12	18/12	19/12	Tasa	I(D)/I(D-7)
Agurain/Salvatierra	7	5	8	10	9	8	3	2260,41	0,92
Alegría-Dulantzi	1	1	2	2	2	2	0	732,48	1,00
Amurrio	8	4	7	7	18	10	9	1132,62	1,22
Añana	0	0	0	0	0	0	0	0,00	-
Aramaio	3	2	2	2	3	2	3	2500,00	1,23
Armiñón	0	1	0	0	0	0	0	896,86	0,33
Arraia-Maeztu	0	0	0	0	0	0	0	273,22	0,67
Arratzua-Ubarrundia	1	1	0	2	3	3	1	1739,13	1,64
Artziniega	2	2	2	3	2	0	2	1988,49	1,19
Asparrena	2	9	6	1	2	0	0	3774,75	0,86
Ayala/Aiara	0	1	1	0	0	1	0	207,25	0,60
Baños de Ebro/Mañueta	0	0	0	0	1	0	1	623,05	-
Barrundia	3	0	3	2	4	1	0	2125,40	2,22
Berantevilla	0	2	0	0	0	0	0	801,60	1,33
Bernedo	0	0	0	1	0	0	0	377,36	2,00
Campezo/Kanpezu	0	0	0	4	0	0	1	1131,01	0,86
Elburgo/Burgelu	0	0	3	1	0	0	0	1098,90	1,40
Elciego	1	1	2	0	0	0	1	579,71	6,00
Elvillar/Bilar	0	0	3	1	2	1	1	2272,73	-
Erriberagoitia/Ribera Alta	1	0	0	0	0	0	1	843,37	1,17
Harana/Valle de Arana	1	0	1	0	0	0	0	847,46	2,00
Iruña Oka/Iruña de Oca	3	3	4	6	2	4	1	863,51	3,44
Iruraiz-Gauna	0	0	1	0	0	0	0	915,75	1,25
Kripan	0	0	0	0	0	1	0	546,45	1,00
Kuartango	0	0	1	0	0	1	0	806,45	1,00
Labastida/Bastida	0	1	3	1	5	1	0	832,80	1,86
Lagrán	0	0	2	1	1	0	0	2272,73	-
Laguardia	1	2	9	5	0	1	1	1694,92	1,86
Lanciego/Lantziego	1	0	0	0	0	2	1	531,21	4,00
Lantarón	1	0	0	2	0	0	1	529,10	1,25
Lapuebla de Labarca	1	3	3	0	1	1	1	2047,78	1,64
Laudio/Llodio	21	10	18	21	20	16	17	1035,37	1,52
Legutio	3	2	3	0	2	4	4	1746,72	1,28
Leza	0	0	0	0	0	0	0	0,00	0,00
Moreda de Álava/Moreda Araba	0	0	1	0	0	2	1	1486,99	4,00
Navaridas	1	1	0	1	1	2	0	3000,00	-
Okondo	0	4	2	2	2	1	3	2218,57	1,35

Oyón-Oion	7	2	15	7	8	8	8	2016,47	3,74
Peñacerrada-Urizaharra	0	0	0	1	0	0	0	1041,67	1,00
Ribera Baja/Erribera Beitia	0	3	1	1	4	0	1	1623,99	0,74
Samaniego	0	0	4	4	2	1	0	5809,13	4,67
San Millán/Donemiliaga	0	4	1	2	2	0	0	2754,82	0,83
Urkabustaiz	1	0	0	0	0	0	0	413,79	0,75
Valdegovía/Gaubea	0	4	0	2	0	0	0	751,88	2,67
Villabuena de Álava/Eskuernaga	1	0	0	0	0	0	0	709,22	2,00
Vitoria-Gasteiz	252	222	225	289	261	203	232	1199,98	1,23
Yécora/Iekora	5	0	1	0	3	1	0	4494,38	4,00
Zalduondo	2	0	2	0	0	0	1	3045,69	0,86
Zambrana	0	1	2	0	0	0	0	1345,29	2,00
Zigoitia	4	3	1	1	2	0	0	937,32	0,94
Zuia	2	3	0	3	5	0	1	931,41	2,20
<b>ARABA</b>	<b>336</b>	<b>297</b>	<b>339</b>	<b>385</b>	<b>367</b>	<b>277</b>	<b>296</b>	<b>1227,40</b>	<b>1,25</b>

Abadiño	7	9	12	14	16	10	3	1599,17	1,32
Abanto y Ciérvana-Abanto Zierbena	4	7	3	3	7	5	4	557,84	1,39
Ajangiz	0	0	0	0	0	0	0	0,00	0,00
Alonsotegi	0	4	4	3	0	2	5	815,02	2,56
Amorebieta-Etxano	26	26	31	21	24	32	24	1550,03	1,58
Amoroto	0	0	0	1	1	0	0	3373,49	1,08
Arakaldo	0	0	1	0	0	0	0	588,24	-
Arantzazu	0	1	0	1	0	0	1	773,20	1,50
Areatza	1	0	2	0	0	1	0	487,80	0,86
Arrankudiaga	0	0	1	4	1	1	0	1571,71	1,14
Arratzu	0	0	0	0	0	0	0	731,71	0,50
Arrieta	1	0	0	0	2	0	0	710,48	1,00
Arrigorriaga	8	9	15	17	16	9	10	1046,64	1,87
Artea	0	0	0	1	1	0	0	832,18	0,86
Artzentales	2	0	3	1	3	1	0	2384,50	1,78
Atxondo	3	1	6	1	4	1	1	2382,67	1,27
Aulesti	0	0	0	0	3	2	0	748,50	-
Bakio	0	0	1	0	1	1	0	342,60	0,75
Balmaseda	5	0	5	4	7	3	5	562,97	1,48
Barakaldo	36	66	53	114	62	60	49	707,07	1,43
Barrika	1	0	1	4	4	1	3	1045,07	4,00
Basauri	25	24	31	35	33	33	25	778,64	1,77
Bedia	0	9	3	1	0	0	0	1715,92	2,00
Berango	2	7	6	6	19	7	6	1266,35	1,53
Bermeo	4	10	11	16	7	8	2	603,19	1,38
Berriatua	0	0	0	0	1	1	1	1034,21	0,41
Berriz	1	2	4	3	2	5	0	707,85	0,87



Bilbao	181	226	271	339	424	356	266	903,09	1,76
Busturia	1	0	2	0	1	0	1	678,18	1,22
Derio	12	10	2	7	12	11	5	1217,84	2,67
Dima	0	0	2	1	1	1	0	764,95	0,85
Durango	51	66	50	36	41	38	15	1575,83	1,51
Ea	1	0	1	1	1	1	1	837,32	2,33
Elantxobe	0	0	1	0	0	0	0	280,11	-
Elorrio	10	5	12	13	17	14	4	1517,19	1,61
Erandio	22	20	15	19	18	19	6	728,52	1,96
Ereño	0	0	0	0	0	0	0	0,00	0,00
Ermua	20	14	21	22	15	15	8	1516,95	0,99
Errigoiti	0	0	0	0	0	1	0	204,08	0,50
Etxebarri	7	8	13	6	12	16	6	1343,80	0,94
Etxebarria	0	0	0	0	1	0	0	268,46	2,00
Forua	0	0	0	0	0	0	0	442,48	1,00
Fruiz	0	0	1	0	0	0	1	536,67	1,00
Galdakao	19	20	21	29	36	28	13	1010,41	1,28
Galdames	1	0	0	1	1	0	0	710,90	1,50
Gamiz-Fika	1	2	2	1	0	0	0	661,28	1,50
Garai	1	0	1	0	1	0	0	928,79	3,00
Gatika	3	0	2	1	5	1	3	1152,21	1,46
Gautegiz Arteaga	0	0	0	0	1	0	0	118,06	-
Gernika-Lumo	10	9	15	14	14	5	3	702,05	1,22
Getxo	58	49	62	86	131	68	53	947,33	1,69
Gizaburuaga	0	0	1	2	3	2	1	4500,00	-
Gordexola	3	0	1	2	1	0	3	870,57	0,63
Gorliz	1	6	4	2	5	3	8	943,56	1,24
Güeñes	4	5	4	8	5	1	5	579,00	1,90
Ibarrangelu	0	0	0	0	0	0	0	0,00	-
Igorre	1	4	3	4	5	2	4	1020,41	1,05
Ispaster	1	0	2	0	1	0	1	1478,49	1,10
Iurreta	6	5	10	4	5	0	3	1518,44	1,17
Izurtza	0	0	0	0	0	0	0	696,86	0,40
Karrantza Harana/Valle de Carranza	0	0	0	4	0	3	0	352,86	2,50
Kortezubi	0	0	0	0	0	0	1	226,24	-
Lanestosa	0	0	0	0	0	0	0	0,00	-
Larrabetzu	4	3	6	4	1	3	0	1608,19	1,57
Laukiz	0	1	0	0	2	1	3	1002,51	1,50
Leioa	22	9	25	28	24	23	20	684,19	1,51
Lekeitio	2	0	11	5	6	6	2	802,55	1,53
Lemoa	1	4	1	4	2	4	0	468,58	1,55
Lemoiz	1	1	0	2	3	1	0	1034,21	1,00
Lezama	2	0	1	2	8	1	2	2113,55	0,50

Loiu	0	7	6	0	0	2	0	908,70	2,10
Mallabia	1	1	3	1	0	1	0	1008,40	0,80
Mañaria	1	1	1	0	1	1	0	1341,00	3,50
Markina-Xemein	4	2	3	1	5	1	4	736,32	0,88
Maruri-Jatabe	0	0	1	1	0	0	1	436,68	0,80
Mendata	0	1	0	0	0	2	0	740,74	-
Mendexa	1	2	0	1	1	0	0	1271,19	3,00
Meñaka	0	0	0	3	1	1	0	852,27	2,00
Morga	0	0	0	1	0	0	1	1291,99	1,00
Mundaka	0	0	0	0	0	0	0	325,56	0,55
Mungia	13	19	17	18	15	26	9	1088,09	1,21
Munitibar-Arbatzegi Gerrikaitz	0	0	0	0	0	0	0	0,00	0,00
Murueta	2	1	0	0	1	0	0	1286,17	4,00
Muskiz	4	4	3	3	3	0	2	508,09	1,15
Muxika	1	0	1	1	1	0	0	535,12	1,60
Nabarniz	0	0	0	0	0	0	0	0,00	-
Ondarroa	5	6	11	9	6	13	5	1225,63	0,78
Orozko	0	0	1	4	2	2	1	646,14	1,55
Ortuella	6	5	8	4	5	9	7	782,19	1,91
Otxandio	3	7	8	1	1	0	3	2509,23	1,26
Plentzia	2	3	3	4	5	7	1	954,55	1,91
Portugalete	12	27	22	33	39	23	25	689,01	1,29
Santurtzi	16	18	41	60	42	34	20	740,05	1,93
Sestao	11	12	12	9	6	10	8	400,06	0,99
Sondika	0	1	2	0	5	2	1	485,22	1,05
Sopela	14	13	15	16	11	15	11	1032,26	2,03
Sopuerta	3	0	4	1	3	1	0	955,41	1,26
Sukarrieta	0	0	0	0	1	0	0	299,40	-
Trucios-Turtzioz	0	1	2	1	0	2	0	1346,15	3,50
Ubide	0	0	0	0	0	0	0	0,00	-
Ugao-Miraballes	2	0	3	5	4	4	3	803,31	1,50
Urduliz	5	3	3	2	7	6	1	1063,12	1,41
Urduña/Orduña	2	1	3	1	2	3	2	803,21	0,92
Valle de Trápaga-Trapagaran	12	5	12	7	13	9	7	911,01	1,35
Zaldibar	6	0	4	1	1	3	0	985,22	1,03
Zalla	3	0	2	4	4	13	3	485,72	1,58
Zamudio	2	2	0	3	2	1	0	724,42	1,33
Zaratamo	3	0	3	2	1	0	0	1335,76	1,05
Zeanuri	2	2	2	3	7	9	2	2392,34	6,00
Zeberio	0	2	2	1	0	1	1	1568,27	1,13
Zierbena	1	0	2	1	3	2	1	1181,10	1,64
Ziortza-Bolibar	0	0	1	0	0	0	0	455,58	2,00
<b>BIZKAIA</b>	<b>709</b>	<b>788</b>	<b>957</b>	<b>1099</b>	<b>1215</b>	<b>1010</b>	<b>696</b>	<b>894,40</b>	<b>1,49</b>

Abaltzisketa	8	0	0	1	0	0	0	3184,71	5,00
Aduna	2	1	0	2	0	0	0	3105,59	1,50
Aia	3	6	4	2	4	2	2	2015,11	1,18
Aizarnazabal	0	0	0	1	0	1	1	1040,31	0,80
Alegia	4	1	5	6	1	3	3	2113,46	1,31
Albiztur	0	0	1	0	0	0	0	1365,19	0,40
Alkiza	2	0	0	2	2	1	1	2857,14	5,00
Altzaga	0	0	0	0	0	0	0	0,00	-
Altzo	0	0	0	0	0	0	0	0,00	0,00
Amezketza	4	2	3	1	2	0	1	2065,22	1,90
Andoain	17	36	5	17	10	15	8	1534,56	1,06
Anoeta	0	0	0	0	2	0	2	591,13	0,63
Antzuola	3	0	0	5	1	1	1	963,74	1,11
Arama	0	0	0	0	0	0	0	0,00	-
Aretxabaleta	6	13	12	17	12	7	5	2500,00	1,05
Arrasate/Mondragón	27	56	34	42	30	35	23	2422,79	0,86
Asteasu	3	0	4	1	0	2	2	1153,85	1,29
Astigarraga	0	3	4	7	11	1	5	943,96	0,86
Ataun	1	1	1	0	1	0	0	801,37	1,00
Azkoitia	20	12	13	7	12	3	10	1435,37	1,12
Azpeitia	27	16	37	24	29	13	8	2385,02	0,82
Baliarrain	0	0	0	0	0	0	0	0,00	0,00
Beasain	16	25	12	23	24	11	13	1476,36	1,22
Beizama	1	0	0	0	2	0	0	6451,61	1,14
Belauntza	0	0	0	0	1	0	0	1149,43	1,50
Berastegi	9	8	2	5	3	3	3	3802,28	4,00
Bergara	23	35	33	30	19	14	11	2321,10	1,02
Berrobi	2	2	3	2	2	1	0	2283,85	7,00
Bidania-Goiatz	3	0	0	1	1	0	1	1428,57	2,00
Deba	7	6	6	8	5	9	6	1925,55	0,87
Donostia / San Sebastián	160	171	214	275	191	142	122	1273,64	1,18
Eibar	26	21	33	39	17	40	24	1597,87	0,78
Elduain	0	0	1	0	2	0	0	4115,23	0,77
Elgeta	1	5	2	3	7	5	2	2740,94	2,58
Elgoibar	13	9	3	11	6	8	7	1065,86	1,13
Errenteria	37	46	48	40	24	34	29	1339,11	1,02
Errezil	2	0	1	0	1	0	0	1127,21	1,40
Eskoriatza	8	9	10	6	7	2	5	2827,20	0,94
Ezkio-Itsaso	6	1	1	1	2	2	0	2208,20	2,33
Gabiria	0	0	1	0	1	0	0	1364,52	1,00
Gaintza	0	0	0	0	1	0	0	877,19	1,00
Gaztelu	0	0	1	0	0	0	0	1190,48	2,00
Getaria	5	2	4	3	5	0	1	1272,08	0,88

Hernani	18	30	21	35	38	21	8	1545,42	1,00
Hernalde	0	0	0	0	0	0	0	0,00	0,00
Hondarribia	15	8	22	19	12	13	12	1177,58	1,06
Ibarra	7	3	6	4	5	2	3	1393,40	0,91
Idiazabal	5	10	6	7	13	0	0	2899,16	1,68
Ikaztegieta	0	0	0	2	0	0	0	617,28	1,50
Irun	60	60	65	41	52	51	55	1295,51	1,03
Irura	1	2	2	2	2	1	0	1876,38	1,03
Itsasondo	3	0	1	2	0	0	2	1236,26	9,00
Larraul	0	1	6	6	0	1	0	6772,91	3,40
Lasarte-Oria	11	29	33	7	23	19	5	1244,42	1,16
Lazkao	2	7	7	5	7	2	5	1491,48	0,72
Leaburu	0	1	0	2	0	2	0	1587,30	6,00
Legazpi	35	11	11	14	11	5	12	2104,89	1,39
Legorreta	0	3	2	2	1	0	0	1140,94	1,55
Leintz Gatzaga	1	0	0	0	0	0	0	2564,10	1,00
Lezo	7	7	4	11	3	8	0	1217,11	1,12
Lizartza	4	4	0	0	2	0	0	2465,33	2,29
Mendaro	0	0	1	0	0	0	1	803,78	0,74
Mutiloa	2	2	0	0	1	0	1	2745,10	3,50
Mutriku	11	12	14	9	8	7	6	1919,46	1,67
Oiartzun	11	27	20	21	2	8	15	1716,66	1,29
Olaberria	2	1	0	1	2	1	2	1199,56	2,75
Oñati	19	30	35	59	53	33	35	3095,57	2,23
Ordizia	21	7	20	16	7	10	11	1469,71	1,90
Orendain	0	1	0	0	1	0	1	1421,80	3,00
Orexa	0	0	0	0	0	0	0	0,00	0,00
Orio	35	10	15	17	11	6	7	2641,88	1,45
Ormaiztegi	7	0	0	1	0	1	0	2507,84	0,62
Pasaia	7	12	20	21	3	6	3	1094,37	0,92
Segura	3	1	3	2	2	1	1	1369,86	1,17
Soraluze-Placencia de las Armas	6	8	7	7	1	2	4	1434,32	1,73
Tolosa	45	39	34	32	30	35	19	2273,20	1,25
Urnieta	2	4	8	5	5	2	6	1095,18	1,11
Urretxu	22	9	10	18	15	8	8	2094,01	1,29
Usurbil	6	25	5	7	11	3	12	2029,17	1,19
Villabona	12	15	8	12	6	11	6	2332,26	1,10
Zaldibia	0	0	0	0	0	0	1	180,94	0,38
Zarautz	29	14	32	36	31	17	30	1696,15	0,98
Zegama	4	3	1	2	1	1	1	1643,66	1,32
Zerain	0	0	0	0	0	0	0	729,93	0,40
Zestoa	17	6	15	13	12	3	5	2593,73	1,80
Zizurkil	5	6	4	7	7	2	6	2866,56	1,26

Zumaia	10	9	5	23	13	12	9	1200,77	1,31
Zumarraga	15	15	8	22	15	11	8	1629,16	1,08
<b>GIPUZKOA</b>	906	919	949	1072	844	660	596	1570,67	1,10
<b>OTROS</b>	33	27	27	41	34	30	19		

\*14 eguneko tasa 100.000 biztanleko. Tasak kalkulatzeko EUSTATen Biztanleen Udal-Erroldaren Estatistikan 2020ko urtarrilaren 1erako argitaratutako biztanleria hartzen da. / Tasa de 14 días por 100.000 habitantes. Las tasas se calculan con respecto a la población publicada por EUSTAT en la Estadística Municipal de Habitantes para el 1 de enero del 2020. [https://eu.eustat.eus/bankupx/pxweb/eu/euskara/-/PX\\_2212\\_ep06b.px](https://eu.eustat.eus/bankupx/pxweb/eu/euskara/-/PX_2212_ep06b.px)

\*\* Inzidentzia tasen arrazoiak  $-I(D)/I(D-7)$ - gaurko 14 eguneko inzidentzia metatuaren tasa duela astebeteko 14 eguneko inzidentzia metatuaren tasarekin konparatzen du. Tasen arrazoiaren balioa 1en azpitik dagoenean inzidentzia tasak behera egin duela esan nahi du. Duela astebeteko inzidentzia tasa zero den kasuetan “-“ agertzen da. / La razón de tasas de incidencia  $-I(D)/I(D-7)$ - compara la tasa de incidencia acumulada en 14 días a fecha de hoy, con la tasa de incidencia acumulada en 14 días de hace una semana. En caso de que el valor de la ratio sea un valor por debajo de 1, significa que la incidencia ha disminuido. Cuando la tasa de incidencia de hace una semana es cero se indica con “-“.

+ Semaforoa 14 eguneko inzidentzia tasaren arabera: berdez < 60, horiz 60-99,99 bitartean, laranja 100-149,99 bitartean eta gorri >=150. / Semaforo según la tasa de incidencia acumulada en 14 días en verde <60, en amarillo entre 60-99,99, en naranja entre 100-149,99 y en rojo >= 150.

**PCR POSITIBO BERRIAK EUSKADIKO OSASUN EREMUETAN /  
NUEVOS POSITIVOS PCR EN LAS ZONAS DE SALUD DE EUSKADI**

Alfabetoz ordenatuta./ Ordenado alfabéticamente.

OSASUN-EREMUAK/ZONAS DE SALUD	13/12	14/12	15/12	16/12	17/12	18/12	19/12	Tasa**	I(D)/I(D-7)**
Abetxuko	5	4	1	8	4	6	6	1469,43	1,37
Aranbizkarra I	11	8	11	21	13	7	11	721,62	1,88
Aranbizkarra II	11	11	13	19	15	10	6	1094,18	1,53
Casco Viejo (Vitoria)	7	13	11	12	8	9	20	702,16	1,40
Gazalbide Txagorritxu	10	10	13	8	11	12	9	815,10	1,18
La Habana	5	3	5	7	9	3	15	655,55	1,61
Lakua - Arriaga	20	13	19	19	13	14	18	1451,72	1,22
Lakuabizkarra	26	28	25	42	35	17	26	1188,33	1,31
Llanada Alavesa	16	19	25	18	19	11	4	2173,91	0,96
Montaña alavesa	0	0	3	6	1	0	1	942,55	1,05
Norte-Villarreal	7	9	12	2	7	5	11	1975,37	1,35
Norte-Zuya	7	5	1	4	6	1	2	883,84	1,11
Olaguibel	32	26	31	33	32	35	23	1035,81	1,29
Olarizu	22	13	10	16	12	8	11	914,54	1,40
Salburua	20	21	20	24	28	22	21	1661,09	1,11
San Martín	34	23	16	32	23	29	27	957,51	1,25
Sansomendi	3	5	6	6	6	3	3	622,32	1,05
Valles Alaveses I	2	8	4	9	2	4	1	847,82	2,86
Valles Alaveses II	1	6	5	2	4	0	1	1694,21	0,91
Zabalgana	39	34	36	40	45	19	30	2064,92	1,04
Zaramaga	9	11	7	6	9	14	7	844,64	1,18
<b>OSI ARABA</b>	<b>287</b>	<b>270</b>	<b>274</b>	<b>334</b>	<b>302</b>	<b>229</b>	<b>253</b>	<b>1156,56</b>	<b>1,21</b>
Rioja	19	10	37	20	25	21	16	1705,89	3,07
<b>OSI ARABAKO ERRIOXA</b>	<b>19</b>	<b>10</b>	<b>37</b>	<b>20</b>	<b>25</b>	<b>21</b>	<b>16</b>	<b>1705,89</b>	<b>3,07</b>
Desierto / Urban	3	7	6	5	5	3	4	586,12	1,46
La Paz	6	20	10	34	11	7	11	638,76	1,45
Lutxana	3	10	2	9	4	2	2	887,69	0,89
Rontegi	1	6	4	12	8	5	6	598,70	1,39
San Vicente	10	8	10	20	12	22	9	730,44	1,47
Sestao Kueto	3	4	6	5	3	7	3	449,79	1,31
Sestao Markonzaga	8	8	7	4	3	3	5	357,79	0,84
Zaballa C.S.	5	5	7	18	5	10	7	666,31	1,71
Zuazo	7	10	11	16	16	11	11	739,96	1,64
<b>OSI BARAKALDO SESTAO</b>	<b>46</b>	<b>78</b>	<b>63</b>	<b>123</b>	<b>67</b>	<b>70</b>	<b>58</b>	<b>623,43</b>	<b>1,35</b>
Abadiño-Elorrio-Berriz	25	17	36	36	43	31	7	1383,08	1,30
Aiala	12	8	12	11	21	15	14	1004,79	1,12
Amorebieta	26	27	31	20	25	32	24	1526,68	1,58
Arratia	5	17	13	14	15	15	7	924,11	1,35
Arrigorriaga	7	8	18	27	15	15	10	1011,63	1,62

Basauri-Ariz	17	12	21	20	24	26	15	778,11	1,86
Basauri-Kareaga	10	12	10	15	9	7	10	744,90	1,65
Bermeo	4	10	11	16	8	8	2	570,47	1,28
Durango	62	71	63	38	45	40	18	1521,57	1,47
Etxebarri	7	8	13	6	10	16	5	1394,18	0,94
Galdakao	22	25	27	33	37	34	13	1055,87	1,32
Gernika	10	8	16	14	14	7	5	648,32	1,20
Gernikaldea	4	3	3	2	4	1	1	460,41	1,17
Lekeitio	5	2	15	10	16	11	6	1099,23	1,69
Llodio	20	14	23	27	24	18	20	1016,35	1,48
Markina - Xemein	4	2	4	1	6	1	4	648,25	0,82
Ondarroa	5	6	11	9	7	15	6	1214,15	0,74
<b>OSI BARRUALDE-GALDAKAO</b>	<b>245</b>	<b>250</b>	<b>327</b>	<b>299</b>	<b>323</b>	<b>292</b>	<b>167</b>	<b>1050,81</b>	<b>1,33</b>
Basurto	13	9	16	16	25	20	33	1012,62	1,72
Begoña	10	8	15	18	18	16	9	1140,71	1,73
Bolueta	3	5	10	15	5	9	3	710,39	2,16
Bombero Etxaniz	15	20	31	44	61	54	34	982,26	1,97
Casco Viejo (Bilbao)	11	10	11	13	25	18	6	988,52	2,20
Deusto	12	23	25	14	39	22	15	851,39	1,76
Gazteleku	5	11	18	22	18	25	11	744,59	1,73
Indautxu	9	17	16	21	34	30	26	1001,08	2,12
Javier Sáenz de Buruaga	6	10	14	24	21	25	16	1139,95	2,34
Karmelo	18	10	7	9	15	9	6	929,13	2,08
La Peña	7	4	13	4	13	6	5	1079,81	1,45
Mina del Morro	6	9	7	16	6	12	6	788,88	2,15
Miribilla-La Merced	12	9	17	27	29	14	21	1150,66	1,64
Otxarkoaga	3	2	0	4	14	3	6	476,57	1,17
Rekalde	6	23	8	13	22	14	17	550,70	1,46
San Adrián	5	8	3	13	17	9	9	931,98	1,31
San Ignacio	14	17	23	23	25	16	13	773,40	1,91
Santutxu-Solokoetxe	7	16	9	16	17	10	11	878,05	1,42
Txurdinaga	9	9	14	14	7	15	8	887,43	1,55
Zorroza	5	9	12	7	7	11	11	685,12	1,61
Zurbaran	10	5	6	5	3	5	5	708,04	1,55
<b>OSI BILBAO-BASURTO</b>	<b>186</b>	<b>234</b>	<b>275</b>	<b>338</b>	<b>421</b>	<b>343</b>	<b>271</b>	<b>877,32</b>	<b>1,75</b>
Abanto-Muskiz	8	11	6	5	9	6	5	529,38	1,25
Balmaseda	7	1	10	10	10	9	5	646,70	1,77
Buenavista	3	3	4	5	11	11	10	555,85	1,43
Güeñes	7	5	5	10	6	1	8	657,81	1,20
Ortuella	5	6	8	4	5	9	8	767,14	1,97
Portugaleta - Centro	7	12	7	14	16	5	5	711,07	1,22
Portugaleta-Repelega	4	14	14	16	16	8	12	737,00	1,33
Santurtzi-Centro-Mamariga	9	7	14	29	24	12	9	821,65	2,17
Santurtzi Kabiezes	7	9	26	31	19	21	9	723,00	1,81

Trapagaran	12	4	11	8	13	9	7	905,81	1,35
Zalla	7	0	6	6	8	14	3	596,25	1,46
<b>OSI EZKERRALDEA ENKARTERRI CRUCES</b>	76	72	111	138	137	105	81	698,59	1,51
Alango	14	12	17	21	33	19	14	965,69	1,76
Algorta	27	22	26	36	62	28	28	959,04	1,66
Astrabudua	7	10	6	5	15	13	3	839,69	2,15
Erandio	15	9	9	14	4	6	3	631,34	1,82
Gorliz - Plentzia	3	11	8	12	16	11	11	1000,00	1,47
Las Arenas	21	15	23	30	39	33	11	747,04	1,70
Leioa	16	7	22	22	17	14	18	668,00	1,42
Mungia	18	22	24	24	25	30	17	936,69	1,22
Sopela	22	23	23	25	38	27	20	1076,85	1,75
Txorierrri	16	20	11	11	29	14	8	1035,78	1,09
<b>OSI URIBE</b>	159	151	169	200	278	195	133	887,18	1,52
Arrasate	31	58	36	46	33	37	26	2300,50	0,89
Bergara	26	38	35	37	27	20	14	2181,84	1,07
Oñati	19	29	36	59	52	31	34	2986,85	2,20
Valle de Leniz	15	23	22	23	18	9	10	2561,19	1,00
<b>OSI ALTO DEBA</b>	91	148	129	165	130	97	84	2434,77	1,10
Dumboa	35	39	28	19	30	28	27	1285,32	1,06
Hondarribia	14	10	22	19	12	12	12	1118,44	1,05
Irun - Centro	26	19	37	23	24	24	28	1045,81	1,01
<b>OSI BIDASOA</b>	75	68	87	61	66	64	67	1144,62	1,04
Deba	18	18	20	17	13	15	12	1928,99	1,13
Eibar	19	11	23	24	13	27	15	1518,42	0,79
Elgoibar	18	17	11	18	7	10	12	1066,93	1,19
Ermua	21	16	24	23	15	15	8	1467,52	0,97
Torrekua	7	10	10	15	4	13	9	1469,39	0,77
<b>OSI DEBABARRENA</b>	83	72	88	97	52	80	56	1450,01	0,94
Aiete	14	2	28	8	8	13	6	1243,38	1,09
Alza-Roteta	16	14	16	23	24	10	18	1117,63	1,09
Amara Berri	39	22	37	67	34	10	17	1212,20	1,26
Amara Centro	10	11	14	23	23	16	4	1189,86	1,50
Beraun - Erreterria	5	15	15	16	4	11	11	1104,39	0,97
Bidebieta	4	7	11	8	4	8	3	1082,28	1,42
Egia	20	6	15	31	11	9	12	1278,24	1,06
Gros	14	18	22	26	15	15	27	945,56	1,05
Hernani - Urnieta - Astigarraga	20	36	32	45	55	24	18	1271,59	0,98
Intxaurreondo	3	8	24	13	11	12	4	1095,34	1,45
Iztieta - Erreterria	32	31	33	25	21	23	18	1432,73	1,06
Lasarte - Usubil	17	56	40	15	35	24	17	1414,01	1,20
Lezo-San Juan	9	7	5	15	3	8	0	1206,37	1,00
Loiola	2	12	9	11	3	5	4	1253,75	1,14
Oiartzun	12	28	20	22	3	8	15	1707,46	1,27



Ondarreta	27	41	24	48	44	36	19	1481,48	1,15
Parte Vieja	7	26	12	13	15	7	7	1119,94	1,27
Pasai Antxo	2	7	9	8	3	2	1	891,27	0,91
Pasajes San Pedro	5	8	13	14	1	5	2	1148,45	0,96
Zarautz – Orio - Aia	67	28	51	55	46	25	39	1846,02	1,08
Zumaia - Zestoa - Getaria	32	17	23	41	29	16	16	1477,36	1,35
<b>OSI DONOSTIALDEA</b>	357	400	453	527	392	287	258	1304,35	1,13
Azkoitia	20	12	12	7	12	3	10	1425,48	1,12
Azpeitia	32	16	39	24	31	13	9	2258,16	0,84
Beasain	38	42	22	38	43	16	16	1624,01	1,20
Lazkao	5	9	8	6	7	1	6	1189,78	0,77
Legazpi	35	11	11	14	11	5	13	2056,44	1,41
Ordizia	23	7	21	16	7	10	14	1124,39	1,75
Zumarraga	43	25	21	42	35	21	15	1759,67	1,21
<b>OSI GOIERRI-ALTO UROLA</b>	196	122	134	147	146	69	83	1660,73	1,10
Alegia	17	8	11	13	7	3	5	1608,34	1,24
Andoain	16	37	4	17	10	18	8	1514,95	1,06
Ibarra	22	17	14	13	15	8	6	1925,77	1,36
Tolosa	44	38	34	32	30	35	21	2103,85	1,26
Villabona	26	25	23	30	19	18	17	2003,88	1,18
<b>OSI TOLOSALDEA</b>	125	125	86	105	81	82	57	1873,39	1,21
<b>Otros</b>	39	31	39	43	40	43	23		

\*14 eguneko tasa 100.000 biztanleko/ Tasa de 14 días por 100.000 habitantes.

\*\* Inzidentzia tasen arrazoiak  $-I(D)/I(D-7)$ - gaurko 14 eguneko inzidentzia metatuaren tasa duela astebeteko 14 eguneko inzidentzia metatuaren tasarekin konparatzen du. Tasen arrazoiaren balioa 1en azpitik dagoenean inzidentzia tasak behera egin duela esan nahi du. Duela astebeteko inzidentzia tasa zero den kasuetan “-” agertzen da. / La razón de tasas de incidencia  $-I(D)/I(D-7)$ - compara la tasa de incidencia acumulada en 14 días a fecha de hoy, con la incidencia acumulada en 14 días de hace una semana. En caso de que el valor de la ratio sea un valor por debajo de 1, significa que la incidencia ha disminuido. Cuando la tasa de incidencia de hace una semana es cero se indica con “-”.

+ Semaforoa 14 eguneko inzidentzia tasaren arabera: berdez < 60, horiz 60-99,99 bitartean, laranja 100-149,99 bitartean eta gorri >=150. / Semaforo según la tasa de incidencia acumulada en 14 días: en verde <60, en amarillo entre 60-99,99, en naranja entre 100-149,99 y en rojo >= 150.