

KORONABIRUSAREN EGOERA EPIDEMIOLOGIKOA EUSKADIN (COVID-19) SITUACIÓN EPIDEMIOLÓGICA DEL CORONAVIRUS (COVID-19) EN EUSKADI

-- RESULTADOS DE TESTS VALIDADOS DEL 14/05/2021 AL 16/05/2021--

Osasun Sailburuordetza / Viceconsejería de Salud
COVID Informazio Zerbitzua / Servicio de Información COVID

OPEN DATA:

Informe honetan argitaratzen diren datu guztiak hurrengo webgunean dituzue eskuragarri. / Todos los datos publicados en este informe están disponibles en la siguiente página web.

<https://opendata.euskadi.eus/catalogo/-/evolucion-del-coronavirus-covid-19-en-euskadi/>

TXOSTENEAN ORAIN ARTE ARAZTU EDO ZUZENDU DIREN AKATSAK ERRORES DEPURADOS O CORREGIDOS HASTA LA FECHA EN EL INFORME

Txosten honen informazioa etengabe berrikusten eta arazten ari da. Baliteke, gardentasunaren mesedetan, akats puntualen bat egotea, gerora zuzenduko dena.

La información de este informe está continuamente siendo revisada y depurada. En aras de la transparencia puede que haya algún error puntual que se corregirá posteriormente.

ARAZTU EDO ZUZENDU DIREN AKATSAK	ERRORES DEPURADOS O CORREGIDOS
Egunero desadostasun txikiak zuzentzen dira bizilekuaren eta testa eskatzen den lurralde historikoaren artean.	Cada día se corrigen pequeñas discrepancias entre el lugar de residencia y el territorio histórico desde donde se solicita el test.

KORONABIRUSAREN EGOERA EPIDEMIOLOGIKOA EUSKADIN (COVID-19) SITUACIÓN EPIDEMIOLÓGICA DEL CORONAVIRUS (COVID-19) EN EUSKADI

-- RESULTADOS DE TESTS VALIDADOS DEL 14/05/2021 AL 16/05/2021--

BIZI BERRI III PLANEKO ADIERAZLEAK / INDICADORES DEL PLAN BIZI BERRI III

Indicador	Balioa / Valor
-Tasa de Incidencia Acumulada en 14 días	306,13 (-10,46)
-Índice de reproductividad (R_t –conocida como R_0^*)	0,82 (+0,03)
-Razón de Tasas	0,73 (=)
-Ocupación en camas UCI	146 (+1)
-Tasa de Incidencia Acumulada en 14 días en mayores de 65 años.	155,35 (-7,28)
-Trazabilidad de los casos (últimos 7 días)	52,0% (=)

KORONABIRUSAREN EGOERA EPIDEMIOLOGIKOA EUSKADIN (COVID-19) SITUACIÓN EPIDEMIOLÓGICA DEL CORONAVIRUS (COVID-19) EN EUSKADI

-- RESULTADOS DE TESTS VALIDADOS DEL 14/05/2021 AL 16/05/2021--

14/05

	PCR	Antigeno	Guztira
Egindako test diagnostiko kopurua / Número de test diagnósticos realizados:	5.605	3.324	8.929
Emitza positibo kopurua / Número de resultados positivos:	225	182	407
Emitza positiboen ehunekoa / Porcentaje de test positivos:	4,0%	5,5%	4,6%

15/05

	PCR	Antigeno	Guztira
Egindako test diagnostiko kopurua / Número de test diagnósticos realizados:	4.610	1.689	6.299
Emitza positibo kopurua / Número de resultados positivos:	138	143	281
Emitza positiboen ehunekoa / Porcentaje de test positivos:	3,0%	8,5%	4,5%

16/05

	PCR	Antigeno	Guztira
Egindako test diagnostiko kopurua / Número de test diagnósticos realizados:	4.606	1.566	6.172
Emitza positibo kopurua / Número de resultados positivos:	151	125	276
Emitza positiboen ehunekoa / Porcentaje de test positivos:	3,3%	8,0%	4,5%

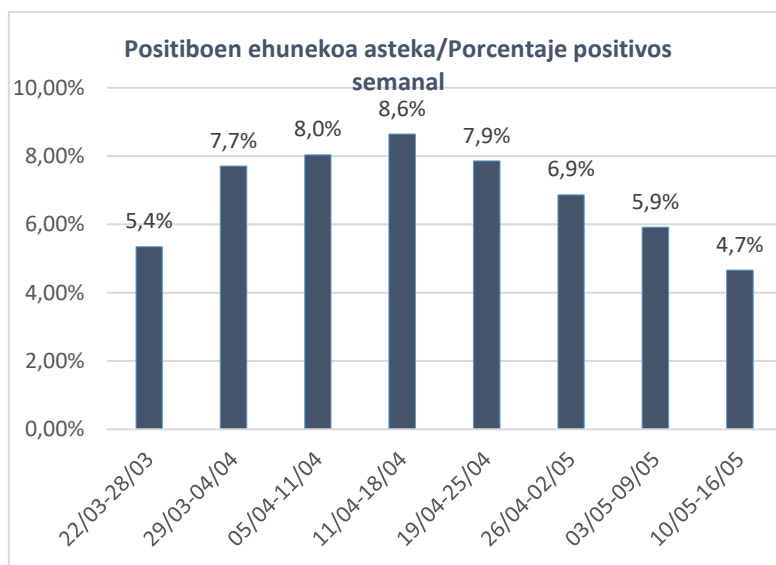

14/05

**KASU POSITIBO BERRIAK HERRIALDE HISTORIKOAREN ARABERA /
NUEVOS CASOS POSITIVOS SEGÚN SU TERRITORIO HISTÓRICO**

	Kasu positibo kopurua / Número de casos positivos	100.000 biztanleko 14 eguneko inzidentzia tasa metatua/ Tasa de incidencia acumulada en 14 días por 100.000 habitantes	Tasen arrazoia/ Razón de tasas I(D)/I(D-7)
Araba	36	184,73	0,64
Bizkaia	221	345,85	0,82
Gipuzkoa	146	363,52	0,66
Otros	4		
Euskadi	407	330,41	0,74

**KASU POSITIBO BERRIAK ADIN-TARTEKA /
NUEVOS CASOS POSITIVOS POR GRUPOS DE EDAD**

	Kasu positibo kopurua / Número de casos positivos	100.000 biztanleko 14 eguneko inzidentzia tasa metatua/ Tasa de incidencia acumulada en 14 días por 100.000 habitantes	Tasen arrazoia/ Razón de tasas I(D)/I(D-7)
0-18	103	477,22	0,76
19-39	103	375,76	0,76
40-64	158	330,74	0,74
65-79	34	196,14	0,68
>=80	9	117,05	0,64
>=65	43	171,13	0,67

	Kasu positibo kopurua / Número de casos positivos	100.000 biztanleko 14 eguneko inzidentzia tasa metatua/ Tasa de incidencia acumulada en 14 días por 100.000 habitantes	Tasen arrazoia/ Razón de tasas I(D)/I(D-7)
0-2	9	333,76	0,82
3-5	17	441,04	0,82
6-12	47	481,55	0,76
13-16	17	529,06	0,69
17-18	13	576,16	0,79

15/05

**KASU POSITIBO BERRIAK HERRIALDE HISTORIKOAREN ARABERA /
NUEVOS CASOS POSITIVOS SEGÚN SU TERRITORIO HISTÓRICO**

	Kasu positibo kopurua / Número de casos positivos	100.000 biztanleko 14 eguneko inzidentzia tasa metatua/ Tasa de incidencia acumulada en 14 días por 100.000 habitantes	Tasen arrazoia/ Razón de tasas I(D)/I(D-7)
Araba	22	168,68	0,61
Bizkaia	177	335,32	0,81
Gipuzkoa	80	345,34	0,65
Otros	2		
Euskadi	281	316,59	0,73

**KASU POSITIBO BERRIAK ADIN-TARTEKA /
NUEVOS CASOS POSITIVOS POR GRUPOS DE EDAD**

	Kasu positibo kopurua / Número de casos positivos	100.000 biztanleko 14 eguneko inzidentzia tasa metatua/ Tasa de incidencia acumulada en 14 días por 100.000 habitantes	Tasen arrazoia/ Razón de tasas I(D)/I(D-7)
0-18	54	456,76	0,74
19-39	70	358,62	0,74
40-64	131	318,68	0,73
65-79	21	187,86	0,67
>=80	5	108,09	0,64
>=65	26	162,63	0,67

	Kasu positibo kopurua / Número de casos positivos	100.000 biztanleko 14 eguneko inzidentzia tasa metatua/ Tasa de incidencia acumulada en 14 días por 100.000 habitantes	Tasen arrazoia/ Razón de tasas I(D)/I(D-7)
0-2	7	323,46	0,77
3-5	6	427,20	0,79
6-12	22	462,15	0,75
13-16	12	495,99	0,66
17-18	7	556,46	0,77

16/05

**KASU POSITIBO BERRIAK HERRIALDE HISTORIKOAREN ARABERA /
NUEVOS CASOS POSITIVOS SEGÚN SU TERRITORIO HISTÓRICO**

	Kasu positibo kopurua / Número de casos positivos	100.000 biztanleko 14 eguneko inzidentzia tasa metatua/ Tasa de incidencia acumulada en 14 días por 100.000 habitantes	Tasen arrazoia/ Razón de tasas I(D)/I(D-7)
Araba	29	165,96	0,63
Bizkaia	151	325,14	0,81
Gipuzkoa	96	332,15	0,66
Otros	0		
Euskadi	276	306,13	0,73

**KASU POSITIBO BERRIAK ADIN-TARTEKA /
NUEVOS CASOS POSITIVOS POR GRUPOS DE EDAD**

	Kasu positibo kopurua / Número de casos positivos	100.000 biztanleko 14 eguneko inzidentzia tasa metatua/ Tasa de incidencia acumulada en 14 días por 100.000 habitantes	Tasen arrazoia/ Razón de tasas I(D)/I(D-7)
0-18	74	437,87	0,74
19-39	66	345,45	0,74
40-64	113	311,70	0,75
65-79	20	179,87	0,68
>=80	3	102,34	0,63
>=65	23	155,35	0,67

	Kasu positibo kopurua / Número de casos positivos	100.000 biztanleko 14 eguneko inzidentzia tasa metatua/ Tasa de incidencia acumulada en 14 días por 100.000 habitantes	Tasen arrazoia/ Razón de tasas I(D)/I(D-7)
0-2	5	315,22	0,78
3-5	8	409,91	0,77
6-12	36	445,43	0,76
13-16	17	470,01	0,67
17-18	8	529,37	0,77

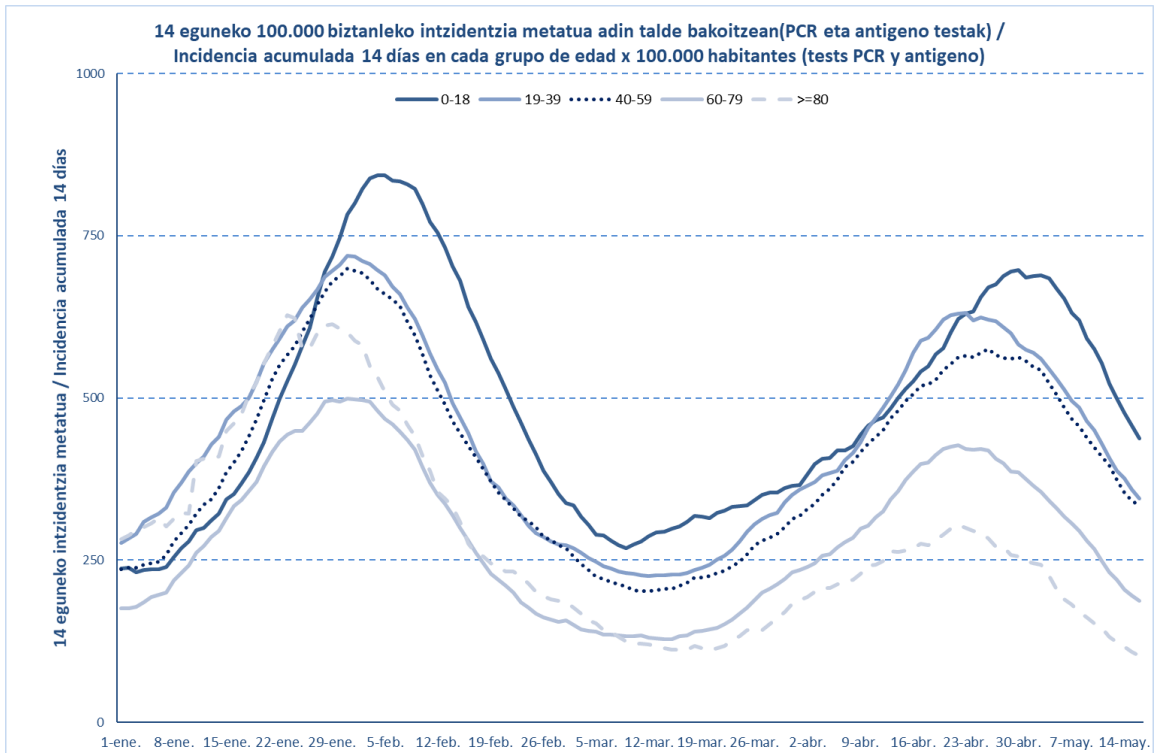

**TEST DIAGNOSTIKOA EGITEKO ARRAZOA EMAITZA POSITIBOA DUTEN KASUETAN /
 MOTIVO DE REALIZACIÓN DEL TEST DIAGNÓSTICO EN CASOS CON RESULTADO POSITIVO**

	Kontaktua izatea / Ser contacto *	Sintomak izatea / Ser sintomáticos *	Beste arrazoi bat / Otro motivo *
10/05	54,7%	33,3%	12,0%
11/05	54,6%	33,3%	12,1%
12/05	54,0%	33,2%	12,8%
13/05	53,2%	33,8%	13,0%
14/05	52,0%	34,1%	13,9%
15/05	52,0%	34,5%	13,4%
16/05	52,0%	34,6%	13,4%

*Azken 7 egunetako emaitzen batzabestekoa / Media de los resultados de los últimos 7 días.

OINARRIZKO BIRSORKUNTZA TASA / NÚMERO REPRODUCTIVO BÁSICO

	Euskadi (%95 IC)	Araba	Bizkaia	Gipuzkoa
10/05	0,85 (0,82; 0,88)	0,80	0,87	0,84
11/05	0,84 (0,81; 0,87)	0,77	0,86	0,82
12/05	0,82 (0,80; 0,85)	0,71	0,86	0,80
13/05	0,80 (0,77; 0,83)	0,65	0,85	0,77
14/05	0,79 (0,77; 0,82)	0,68	0,85	0,74
15/05	0,79 (0,76; 0,82)	0,72	0,85	0,72
16/05	0,82 (0,79; 0,85)	0,79	0,87	0,73

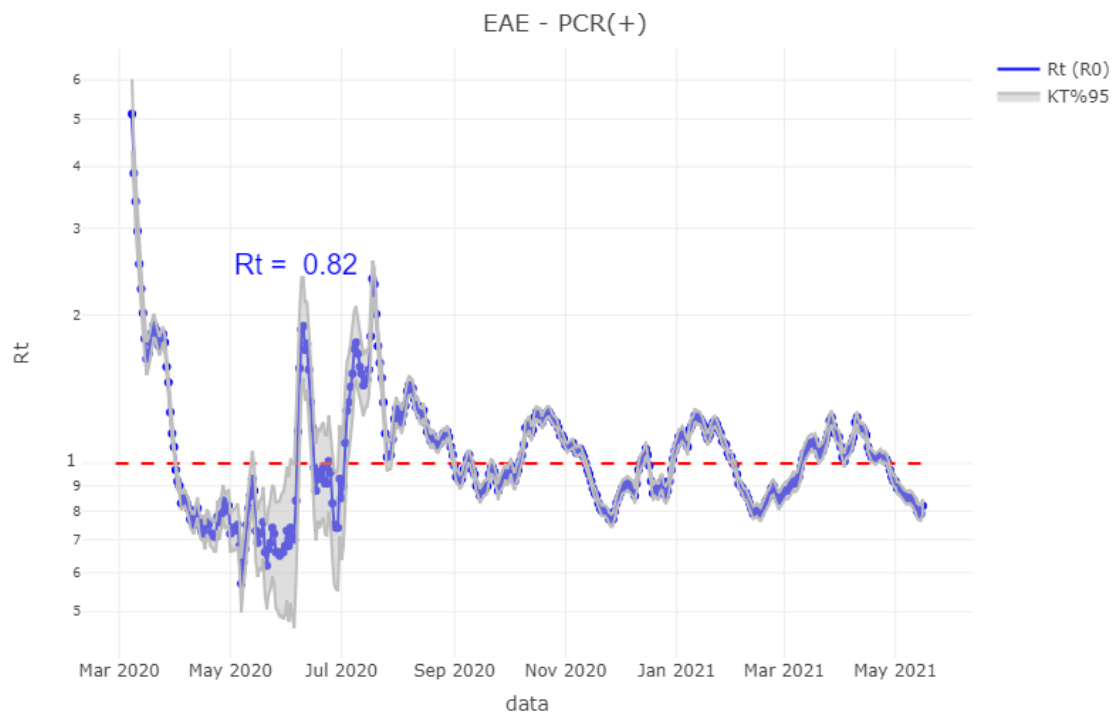

**BALIABIDE ASISTENTZIALEN ERABILERA /
UTILIZACIÓN DE LOS RECURSOS ASISTENCIALES**

	ZIUn ospitaleratuak Osakidetzan/ Ingresados en UCI en Osakidetza	Ospitaleratze berriak Osakidetzan/ Nuevos ingresos en planta en Osakidetza	Osakidetzan ospitaleratuta daudenak / Ingresados en planta en Osakidetza
03/05	188	92	493
04/05	185	75	463
05/05	183	50	425
06/05	173	66	400
07/05	174	59	371
08/05	171	46	372
09/05	169	32	374
10/05	158	70	359
11/05	159	69	349
12/05	153	59	336
13/05	148	40	295
14/05	145	61	283
15/05	145	28	277
16/05	146	24	281

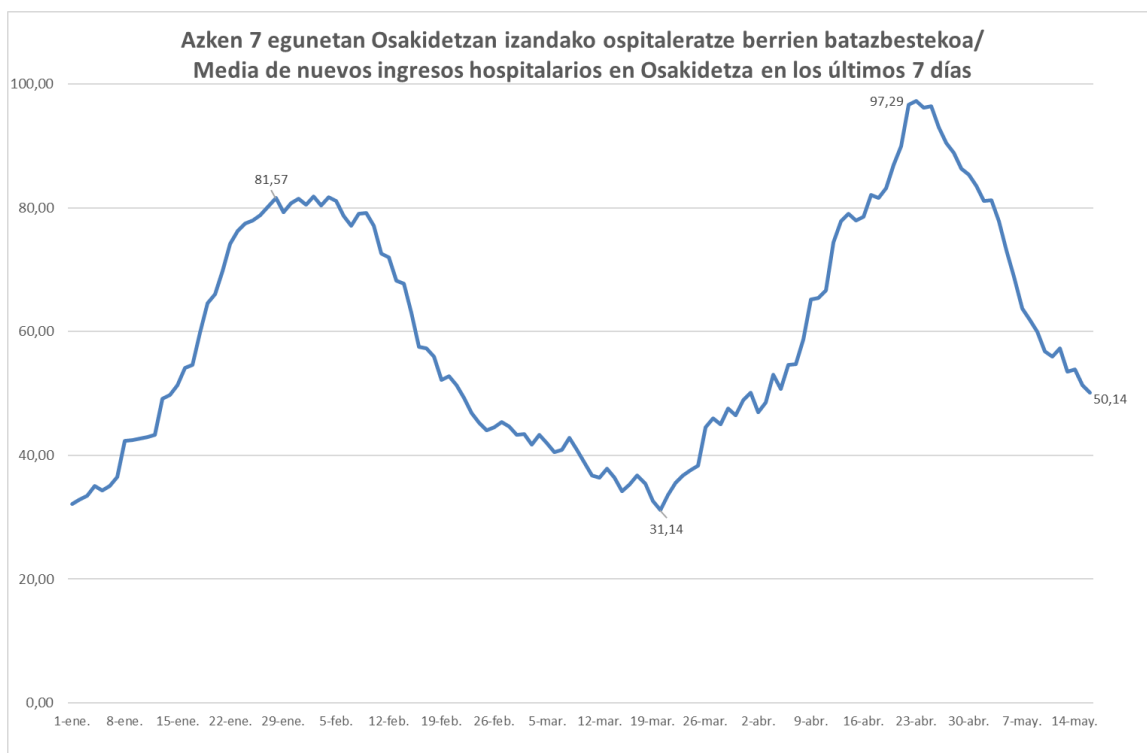

14 eguneko 100.000 biztanleko intzidentzia metatua Euskadin (PCR eta antígeno testak) /
Incidencia acumulada 14 días en Euskadi x 100.000 habitantes (tests PCR y de antígeno)

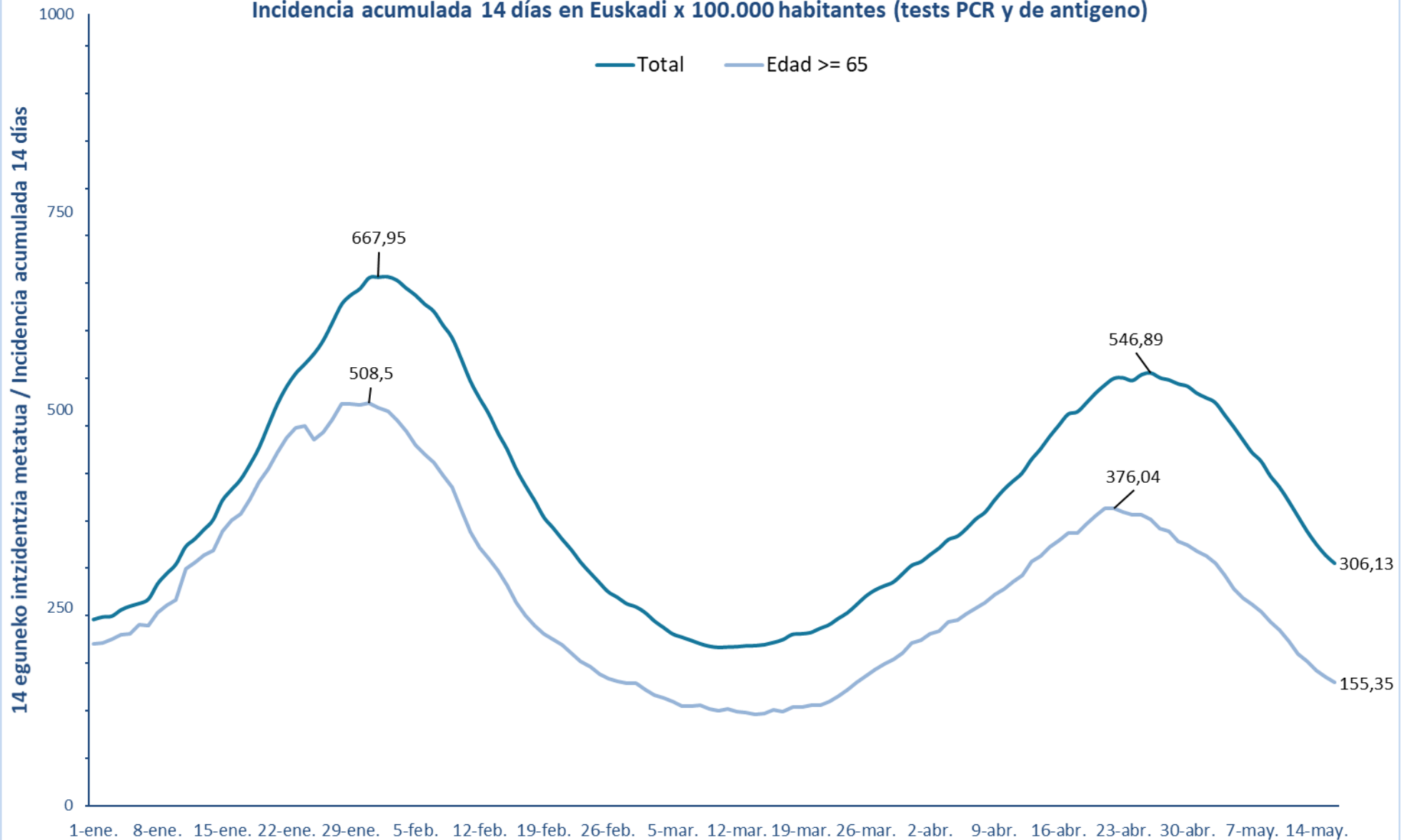

14 eguneko 100.000 biztanleko intzidentzia metatua Lurralde Historiko bakoitzean (PCR eta antigenu testak) /
Incidencia acumulada 14 días en cada Territorio Histórico x 100.000 habitantes (tests PCR y de antígeno)

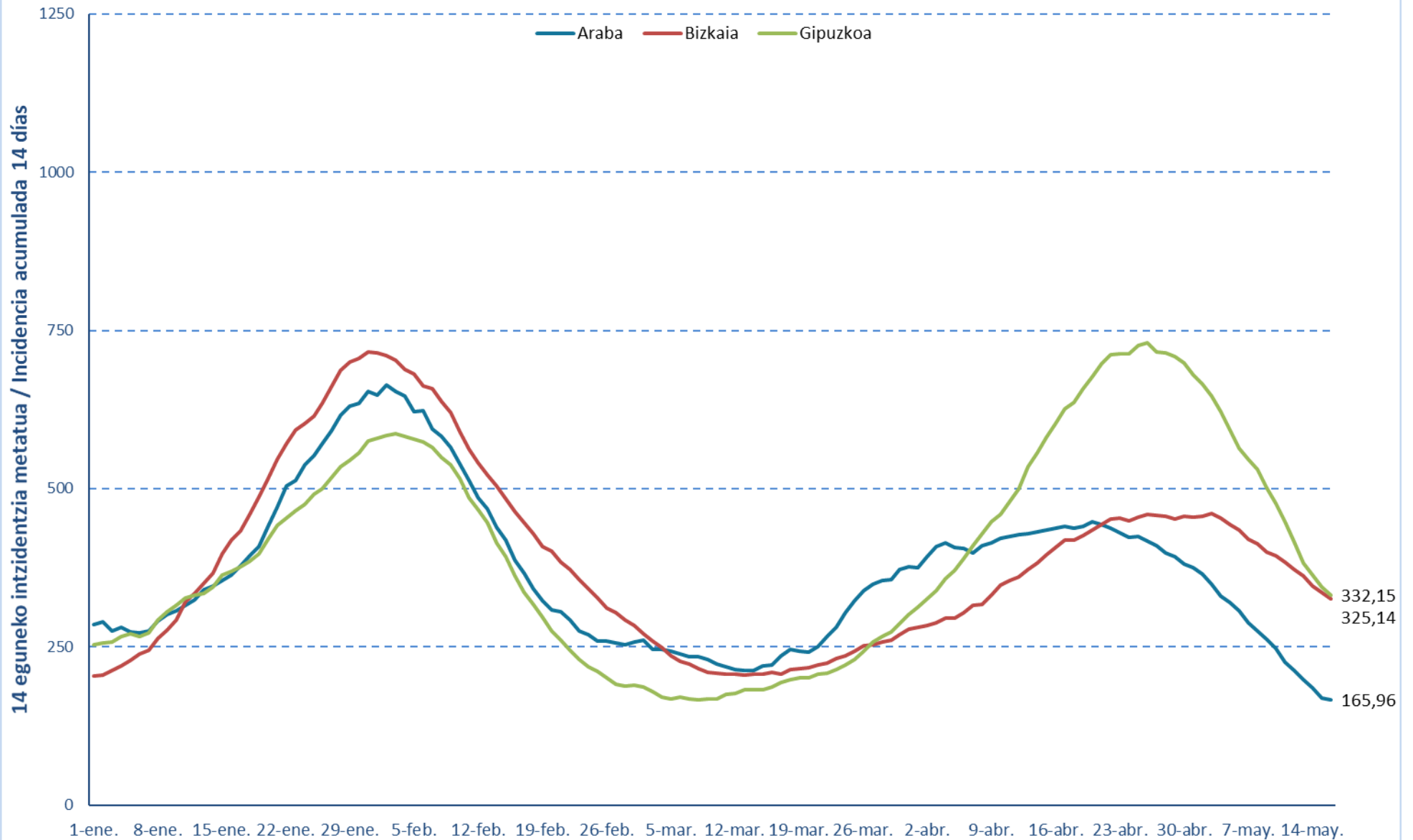

Euskadiko 14 eguneko inzidentzia tasen arrazoiaren bilakaera / Evolución de la razón de tasas de 14 días en Euskadi

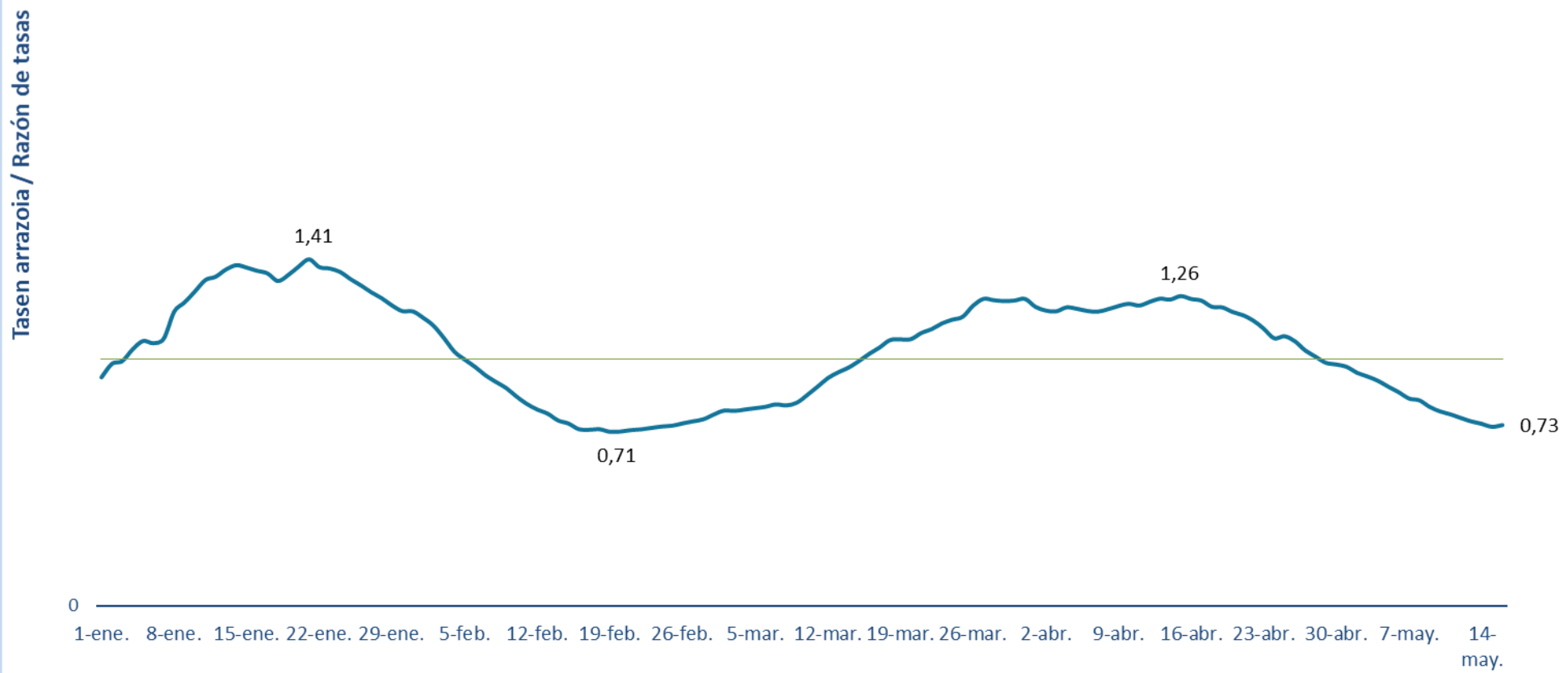

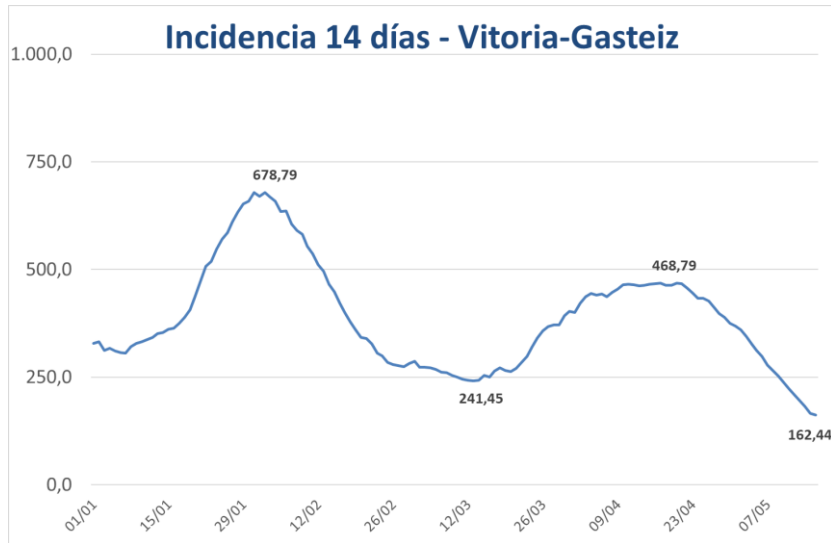

**PCR POSITIVO BERRIAK EUSKADIKO UDALERRIETAN /
NUEVOS POSITIVOS PCR EN LOS MUNICIPIOS DE EUSKADI**

Alfabetoz ordenatuta./ Ordenado alfabéticamente.

UDALERRIA / MUNICIPIO	10/05	11/05	12/05	13/05	14/05	15/05	16/05	Tasa	I(D)/I(D-7)
Agurain/Salvatierra	1	1	1	0	2	4	0	186,81	2,50
Alegría-Dulantzi	0	0	1	0	0	0	0	31,85	0,50
Amurrio	0	1	1	2	3	0	1	251,69	0,58
Añana	0	0	0	0	0	0	0	0,00	-
Aramaio	1	0	0	0	0	0	0	270,27	0,67
Armiñón	0	0	0	0	0	0	0	0,00	0,00
Arraia-Maeztu	0	0	0	0	0	0	0	136,61	1,00
Arratzua-Ubarrundia	0	0	0	0	0	0	0	0,00	0,00
Artziniega	1	0	0	0	0	0	0	104,66	0,25
Asparrena	0	0	0	0	1	0	0	61,88	1,00
Ayala/Aiara	1	2	0	0	1	0	0	276,34	0,62
Baños de Ebro/Mañueta	0	0	0	0	0	0	0	0,00	-
Barrundia	1	0	0	0	0	0	0	106,27	-
Berantevilla	1	0	0	0	0	0	0	200,40	-
Bernedo	0	0	0	0	0	0	0	0,00	-
Campezo/Kanpezu	0	0	0	0	0	0	0	94,25	0,33
Elburgo/Burgelu	0	0	0	0	0	0	0	0,00	-
Elciego	0	0	0	0	0	0	0	0,00	-
Elvillar/Bilar	0	0	0	0	0	0	0	0,00	-
Erriberagoitia/Ribera Alta	0	0	0	0	0	0	0	0,00	-
Harana/Valle de Arana	0	0	0	0	0	0	0	0,00	-
Iruña Oka/Iruña de Oca	0	1	0	0	0	0	0	55,71	0,33
Iruraiz-Gauna	0	0	0	0	0	0	0	0,00	0,00
Kripan	0	0	0	0	0	0	0	0,00	-
Kuartango	0	0	0	0	0	0	0	268,82	1,00
Labastida/Bastida	0	0	0	0	0	0	0	64,06	0,09
Lagrán	0	0	0	0	0	0	0	0,00	-
Laguardia	0	0	0	0	0	0	0	0,00	-
Lanciego/Lantziego	0	0	0	0	0	0	1	132,80	-
Lantarón	0	0	0	0	0	0	0	0,00	-
Lapuebla de Labarca	0	0	0	1	0	0	0	113,77	-
Laudio/Llodio	1	1	3	3	2	1	3	294,26	0,53
Legutio	0	0	0	0	0	0	1	272,93	1,25
Leza	0	0	0	0	0	0	0	0,00	-
Moreda de Álava/Moreda Araba	0	0	0	0	0	0	0	0,00	-
Navaridas	0	0	0	0	0	0	0	0,00	-
Okondo	0	0	0	1	0	0	0	82,17	0,50

Oyón-Oion	0	0	0	0	0	0	1	28,40	1,00
Peñacerrada-Urizaharra	0	0	0	0	0	0	0	0,00	-
Ribera Baja/Erribera Beitia	0	0	0	3	2	1	0	437,23	1,75
Samaniego	0	0	0	0	0	0	0	0,00	-
San Millán/Donemiliaga	0	0	0	0	0	0	0	0,00	-
Urkabustaiz	0	1	0	0	0	0	1	551,72	1,33
Valdegovía/Gaubea	0	0	0	0	0	0	0	0,00	-
Villabuena de Álava/Eskuernaga	0	0	0	0	0	0	0	0,00	-
Vitoria-Gasteiz	24	22	21	22	25	16	20	162,44	0,64
Yécora/Iekora	0	0	0	0	0	0	0	0,00	-
Zalduondo	0	0	0	0	0	0	0	0,00	-
Zambrana	0	0	0	0	0	0	0	224,22	0,50
Zigoitia	0	0	0	0	0	0	0	117,16	0,67
Zuia	1	0	0	0	0	0	1	169,35	0,40
ARABA	32	29	27	32	36	22	29	165,96	0,63

Abadiño	3	0	1	1	0	0	2	141,86	1,22
Abanto y Ciérvana-Abanto Zierbena	4	2	2	3	1	3	1	410,48	1,15
Ajangiz	0	0	0	0	0	0	0	0,00	-
Alonsotegi	1	1	1	0	1	0	1	283,49	1,00
Amorebieta-Etxano	6	3	1	6	7	2	2	264,39	0,94
Amoroto	0	0	0	0	0	0	0	0,00	-
Arakaldo	0	0	0	1	0	0	0	1764,71	0,50
Arantzazu	0	0	0	1	0	0	2	773,20	-
Areatza	1	1	0	0	0	0	0	325,20	1,33
Arrankudiaga	0	1	0	0	0	0	0	98,23	0,50
Arratzu	2	0	0	0	0	0	0	1219,51	1,25
Arrieta	0	0	0	0	0	0	0	0,00	-
Arrigorriaga	0	1	2	1	1	1	0	159,09	0,54
Artea	0	0	1	0	1	1	0	416,09	-
Artzentales	0	0	0	0	0	0	0	0,00	-
Atxondo	0	0	0	0	0	0	0	0,00	-
Aulesti	0	0	0	0	0	0	0	0,00	-
Bakio	0	0	1	1	0	0	1	380,66	0,63
Balmaseda	1	0	0	0	1	0	0	222,57	0,71
Barakaldo	27	19	21	19	11	14	17	320,20	0,84
Barrika	2	0	0	2	1	0	0	326,58	1,67
Basauri	9	12	11	13	10	4	4	346,60	0,87
Bedia	0	1	0	0	0	0	0	667,30	0,70
Berango	1	0	2	0	2	1	0	206,47	0,94
Bermeo	4	4	2	0	2	0	2	183,32	0,69
Berriatua	0	0	0	0	0	0	0	0,00	0,00
Berriz	0	2	0	0	0	1	1	193,05	1,00

Bilbao	87	102	100	83	67	55	42	383,00	0,79
Busturia	0	0	0	1	0	0	0	123,30	2,00
Derio	2	0	0	0	3	0	0	167,45	0,79
Dima	0	0	0	1	0	0	0	69,54	-
Durango	3	6	6	3	1	4	2	188,16	0,65
Ea	0	0	0	0	0	0	0	0,00	-
Elantxobe	0	0	0	0	0	0	0	0,00	-
Elorrio	0	0	0	0	0	2	1	93,98	1,40
Erandio	5	13	6	6	3	4	1	286,50	0,78
Ereño	0	0	0	0	0	0	0	0,00	-
Ermua	2	1	0	0	1	1	0	181,04	0,63
Errigoiti	0	0	0	0	0	0	0	0,00	0,00
Etxebarri	2	1	4	6	3	4	4	410,12	1,42
Etxebarria	1	0	3	0	0	0	0	671,14	0,56
Forua	1	0	0	0	1	1	1	442,48	2,00
Fruiz	0	0	0	0	0	0	0	0,00	-
Galdakao	6	17	15	6	8	6	4	467,91	0,81
Galdames	0	1	0	0	0	0	1	236,97	2,00
Gamiz-Fika	0	0	1	0	0	3	0	587,80	0,73
Garai	0	0	0	1	0	0	0	309,60	1,00
Gatika	1	0	0	0	0	0	0	121,29	1,00
Gautegiz Arteaga	0	0	0	0	0	0	0	0,00	0,00
Gernika-Lumo	0	2	0	3	1	0	1	190,39	0,74
Getxo	21	14	15	10	18	17	7	311,88	0,87
Gizaburuaga	0	0	0	0	0	0	0	0,00	-
Gordexola	0	1	0	2	0	0	0	232,15	1,00
Gorliz	1	0	1	3	1	1	0	235,89	1,56
Güeñes	1	1	2	1	0	0	0	106,66	0,54
Ibarrangelu	0	0	0	0	0	0	0	0,00	-
Igorre	3	2	1	3	1	0	3	783,10	1,22
Ispaster	0	0	0	0	0	0	0	0,00	-
Iurreta	1	6	0	1	1	1	0	406,72	3,00
Izurtza	0	0	0	0	0	0	0	0,00	-
Karrantza Harana/Valle de Carranza	0	0	0	0	0	0	0	35,29	1,00
Kortezubi	0	0	0	0	0	0	0	0,00	-
Lanestosa	0	0	0	0	0	0	0	0,00	-
Larrabetzu	1	2	0	0	0	0	0	292,40	0,86
Laukiz	0	0	0	0	0	0	0	83,54	1,00
Leioa	6	12	11	3	8	4	3	340,50	0,64
Lekeitio	0	0	0	0	0	0	0	83,02	0,30
Lemoa	0	0	0	0	2	2	0	165,38	1,50
Lemoiz	0	0	2	0	0	0	1	238,66	3,00
Lezama	4	0	1	0	3	2	0	704,52	1,55

Loiu	0	0	1	0	0	0	0	432,71	0,67
Mallabia	0	0	0	0	0	0	0	252,10	0,50
Mañaria	0	0	0	0	0	0	0	191,57	1,00
Markina-Xemein	0	1	2	1	0	1	0	159,20	0,80
Maruri-Jatabe	0	0	1	1	1	0	0	436,68	2,00
Mendata	0	0	0	0	0	0	1	246,91	-
Mendexa	0	2	0	0	0	0	0	1059,32	1,00
Meñaka	0	0	0	0	0	0	0	852,27	0,86
Morga	0	0	0	0	0	0	0	0,00	0,00
Mundaka	0	0	0	0	1	0	0	54,26	-
Mungia	6	4	3	2	4	2	3	393,56	0,65
Munitibar-Arbatzegi Gerrikaitz	0	0	0	0	0	0	0	0,00	-
Murueta	0	0	0	0	0	0	1	321,54	-
Muskiz	2	7	1	3	5	1	3	574,94	0,83
Muxika	0	1	0	0	0	0	0	66,89	1,00
Nabarniz	0	0	1	0	0	0	0	425,53	-
Ondarroa	1	0	0	0	3	0	0	128,40	0,37
Orozko	0	0	0	1	1	0	0	152,03	0,50
Ortuella	2	0	1	5	3	0	0	192,54	0,94
Otxandio	0	0	2	2	0	0	0	664,21	0,36
Plentzia	1	0	1	1	2	0	1	181,82	1,14
Portugalete	5	13	7	15	8	7	2	249,17	0,80
Santurtzi	3	8	15	8	6	4	11	291,67	0,66
Sestao	12	14	8	6	10	7	4	447,77	1,14
Sondika	2	0	0	1	0	0	1	220,56	0,77
Sopela	10	3	8	4	4	4	7	440,23	1,12
Sopuerta	0	0	0	0	0	0	1	119,43	0,75
Sukarrieta	0	0	0	0	0	0	0	0,00	-
Trucios-Turtzioz	0	0	1	0	0	0	1	384,62	-
Ubide	0	0	0	0	0	0	0	0,00	-
Ugao-Miraballes	0	1	0	1	1	1	0	97,37	0,80
Urduliz	1	0	0	3	1	6	4	531,56	0,83
Urduña/Orduña	2	4	2	0	0	0	0	566,97	0,92
Valle de Trápaga-Trapagaran	4	6	3	3	4	0	3	438,63	0,63
Zaldibar	0	0	0	0	0	0	0	32,84	0,33
Zalla	1	3	4	6	7	8	4	509,42	1,79
Zamudio	4	1	0	1	0	2	0	845,16	1,08
Zaratamo	0	0	0	0	0	0	0	121,43	0,29
Zeanuri	0	2	1	0	0	0	0	398,72	1,67
Zeberio	0	0	0	0	0	0	0	0,00	-
Zierbena	0	0	1	0	0	0	0	393,70	0,55
Ziortza-Bolibar	0	0	0	0	0	0	0	0,00	0,00
BIZKAIA	265	298	276	245	221	177	151	325,14	0,81

Abaltzisketa	0	0	0	0	1	0	0	1273,89	1,33
Aduna	0	0	0	0	0	0	0	0,00	-
Aia	0	0	0	0	0	0	1	403,02	0,42
Aizarnazabal	1	0	0	0	0	0	0	260,08	0,25
Alegia	0	0	0	0	0	0	0	0,00	0,00
Albiztur	0	0	0	0	0	0	0	0,00	-
Alkiza	0	0	0	0	0	0	0	0,00	-
Alzaga	0	0	0	0	0	0	0	1092,90	0,40
Altzo	0	0	0	0	0	0	1	256,41	0,25
Amezketza	1	0	0	1	0	1	0	652,17	1,50
Andoain	2	2	1	0	2	0	0	173,47	0,67
Anoeta	3	0	0	0	0	0	2	640,39	0,42
Antzuola	0	0	0	1	0	0	0	137,68	0,27
Arama	0	0	0	0	0	0	0	490,20	1,00
Aretxabaleta	3	0	5	3	0	0	1	423,73	0,65
Arrasate/Mondragón	3	5	6	3	5	3	2	276,24	0,56
Asteasu	0	0	0	0	0	0	0	705,13	0,61
Astigarraga	1	3	0	1	1	0	3	404,55	0,69
Ataun	3	3	0	0	0	0	0	973,10	0,68
Azkoitia	3	4	8	2	2	3	2	567,47	0,67
Azpeitia	2	1	5	2	4	2	1	295,66	0,76
Baliarrain	0	0	0	0	0	0	0	0,00	-
Beasain	8	0	2	3	2	5	1	271,02	0,93
Beizama	0	0	0	0	0	0	0	0,00	-
Belauntza	0	0	1	0	0	0	0	383,14	-
Berastegi	0	1	0	0	1	0	0	475,29	1,25
Bergara	3	2	4	2	1	1	2	212,82	0,46
Berrobi	0	0	0	0	0	0	0	163,13	1,00
Bidania-Goiatz	0	0	0	0	0	0	1	357,14	1,00
Deba	3	0	0	1	0	0	0	293,42	0,48
Donostia / San Sebastián	50	33	47	29	36	13	29	351,99	0,70
Eibar	8	3	7	0	3	0	6	254,79	0,81
Elduain	0	0	0	0	0	0	0	411,52	1,00
Elgeta	0	0	0	0	0	0	0	176,83	0,33
Elgoibar	0	1	2	0	4	2	1	181,98	0,68
Errenteria	4	15	9	9	4	8	6	326,07	0,74
Errezil	1	0	0	1	0	1	0	1449,28	1,13
Eskoriatza	0	0	0	0	0	2	0	511,82	0,49
Ezkio-Itsaso	0	0	0	0	0	0	0	157,73	0,20
Gabiria	0	0	0	0	0	0	0	0,00	0,00
Gaintza	0	0	0	0	0	0	0	0,00	-
Gaztelu	0	0	0	0	0	0	0	0,00	-
Getaria	1	0	0	0	0	0	0	70,67	0,20

Hernani	10	6	2	4	8	2	1	427,35	0,66
Hernalde	0	0	0	0	0	0	0	0,00	-
Hondarribia	3	9	3	0	1	3	0	206,08	0,71
Ibarra	0	0	0	0	0	0	1	185,79	0,44
Idiazabal	1	2	1	1	5	0	0	546,22	1,86
Ikaztegieta	0	0	0	0	0	0	0	0,00	-
Irun	17	11	12	11	18	9	9	327,20	0,75
Irura	0	0	0	0	0	0	0	386,31	0,64
Itsasondo	0	0	0	0	0	0	0	0,00	-
Larraul	0	0	0	0	0	0	0	0,00	-
Lasarte-Oria	2	6	4	5	1	3	2	351,80	0,66
Lazkao	0	0	0	0	0	1	0	142,05	0,53
Leaburu	0	0	0	0	0	0	0	0,00	-
Legazpi	1	1	2	0	2	1	1	261,62	0,29
Legorreta	0	0	0	0	0	0	0	134,23	0,50
Leintz Gatzaga	0	0	0	0	0	0	0	0,00	-
Lezo	0	0	2	4	1	1	0	378,29	1,00
Lizartza	1	0	1	0	0	0	0	462,25	3,00
Mendaro	0	0	0	0	0	0	0	141,84	0,75
Mutiloa	0	0	0	0	0	0	1	392,16	-
Mutriku	0	0	0	0	0	0	0	18,82	0,13
Oiartzun	0	0	0	2	3	0	1	154,31	0,32
Olaberria	0	0	0	0	0	0	0	0,00	0,00
Oñati	5	3	1	1	2	0	0	540,63	0,57
Ordizia	4	3	0	0	1	6	1	397,22	0,82
Orendain	0	0	0	0	0	0	0	0,00	-
Orexa	0	0	0	0	0	0	0	0,00	-
Orio	0	0	1	0	0	0	0	228,31	0,40
Ormaiztegi	0	0	0	0	0	0	0	0,00	0,00
Pasaia	2	3	11	6	0	2	2	304,99	0,88
Segura	0	0	0	0	0	0	0	260,93	0,50
Soraluze-Placencia de las Armas	0	0	0	0	0	0	1	50,33	0,40
Tolosa	3	9	6	7	10	7	6	613,40	1,03
Urnietta	2	0	0	2	5	0	1	273,80	0,94
Urretxu	2	0	0	1	2	1	2	307,51	0,55
Usurbil	0	3	0	0	5	0	0	443,88	0,64
Villabona	2	0	0	0	0	0	0	236,61	0,50
Zaldibia	0	0	0	0	0	0	0	241,25	0,40
Zarautz	3	6	4	2	5	2	5	385,49	0,51
Zegama	0	0	0	0	0	0	0	65,75	1,00
Zerain	0	0	0	0	0	0	0	0,00	-
Zestoa	1	2	0	4	0	0	0	359,53	0,74
Zizurkil	1	4	0	0	0	0	0	329,49	0,71

Zumaia	2	2	2	1	6	0	3	488,45	0,60
Zumarraga	1	6	3	2	5	1	0	427,66	0,60
GIPUZKOA	163	149	152	111	146	80	96	332,15	0,66

OTROS	1	3	2	5	4	2	0		
--------------	---	---	---	---	---	---	---	--	--

*14 eguneko tasa 100.000 biztanleko. Tasak kalkulatzeko EUSTATen Biztanleen Udal-Erroldaren Estatistikan 2020ko urtarrilaren 1erako argitaratutako biztanleria hartzen da. / Tasa de 14 días por 100.000 habitantes. Las tasas se calculan con respecto a la población publicada por EUSTAT en la Estadística Municipal de Habitantes para el 1 de enero del 2020. https://eu.eustat.eus/bankupx/pxweb/eu/euskara/-/PX_2212_ep06b.px

** Inzidentzia tasen arrazoiak **-I(D)/I(D-7)-** gaurko 14 eguneko inzidentzia metatuaren tasa duela astebeteko 14 eguneko inzidentzia metatuaren tasarekin konparatzen du. Tasen arrazoiaren balioa 1en azpitik dagoenean inzidentzia tasak behera egin duela esan nahi du. Duela astebeteko inzidentzia tasa zero den kasuetan “-“ agertzen da. / La razón de tasas de incidencia **-I(D)/I(D-7)-** compara la tasa de incidencia acumulada en 14 días a fecha de hoy, con la tasa de incidencia acumulada en 14 días de hace una semana. En caso de que el valor de la ratio sea un valor por debajo de 1, significa que la incidencia ha disminuido. Cuando la tasa de incidencia de hace una semana es cero se indica con “-“.

+ Semaforoa 14 eguneko inzidentzia tasaren arabera 5.000 biztanletik gorako udalerrietan: berdez < 60, horiz 60-299, laranja 300-399 eta gorri >=400. / Semaforo según la tasa de incidencia acumulada en 14 días en los municipios de más de 5.000 habitantes: en verde <60, en amarillo 60-299, en naranja 300-399 y en rojo >= 400.

**PCR POSITIBO BERRIAK EUSKADIKO OSASUN EREMUETAN /
NUEVOS POSITIVOS PCR EN LAS ZONAS DE SALUD DE EUSKADI**

Alfabetoz ordenatuta./ Ordenado alfabéticamente.

OSASUN-EREMUAK/ZONAS DE SALUD	10/05	11/05	12/05	13/05	14/05	15/05	16/05	Tasa**	I(D)/I(D-7)**
Abetxuko	0	0	0	0	0	0	0	26,24	0,25
Aranbizkarra I	0	2	1	1	1	1	3	145,65	1,00
Aranbizkarra II	0	0	0	0	1	1	0	145,89	0,51
Casco Viejo (Vitoria)	0	0	5	7	3	4	3	234,05	1,10
Gazalbide Txagorritxu	1	0	4	1	3	1	0	154,03	0,73
La Habana	1	2	1	2	0	0	0	174,26	0,68
Lakua - Arriaga	4	2	2	2	1	0	0	149,06	0,96
Lakuabizkarra	4	4	0	1	4	4	1	183,87	0,66
Llanada Alavesa	2	1	2	0	3	4	0	107,05	1,86
Montaña alavesa	0	0	0	0	1	0	0	134,65	0,75
Norte-Villarreal	1	0	2	2	0	0	1	348,59	0,48
Norte-Zuya	1	1	0	0	0	0	1	234,49	0,68
Olaguibel	1	0	2	0	3	2	6	131,67	0,70
Olarizu	1	4	1	1	1	1	1	163,53	0,75
Salburua	3	0	0	1	1	1	1	113,53	0,46
San Martín	1	3	3	3	2	1	0	110,13	0,51
Sansomendi	0	2	0	0	0	0	0	64,38	0,24
Valles Alaveses I	0	1	0	0	0	0	0	21,20	0,20
Valles Alaveses II	1	0	0	3	2	1	0	371,90	1,13
Zabalgana	2	1	2	2	2	0	5	126,26	0,48
Zaramaga	2	2	0	0	2	0	1	159,24	0,53
OSI ARABA	25	25	25	26	30	21	23	148,09	0,65
Rioja	0	0	0	1	0	0	1	27,37	0,25
OSI ARABAKO ERRIOXA	0	0	0	1	0	0	1	27,37	0,25
Desierto / Urban	5	2	2	1	0	1	5	349,61	0,83
La Paz	5	4	4	3	1	2	1	217,45	0,84
Lutxana	1	0	1	3	3	0	0	282,45	1,05
Rontegi	2	4	7	4	2	1	2	422,61	0,83
San Vicente	8	0	1	4	1	6	5	305,18	0,91
Sestao Kueto	8	2	4	2	4	2	4	488,90	1,11
Sestao Markonzaga	4	11	5	4	6	5	0	414,58	1,16
Zaballa C.S.	4	4	2	2	0	0	1	268,06	0,76
Zuazo	2	5	2	2	4	4	3	378,32	0,79
OSI BARAKALDO SESTAO	39	32	28	25	21	21	21	338,37	0,91
Abadiño-Elorrio-Berriz	4	2	1	1	0	3	4	124,23	1,03
Aiala	4	7	3	2	4	0	1	307,16	0,66
Amorebieta	6	3	1	6	7	2	2	262,00	0,96
Arratia	4	6	3	5	4	3	5	436,59	1,33
Arrigorriaga	0	2	2	2	2	1	0	82,20	0,50

Basauri-Ariz	5	10	8	7	8	2	3	323,27	0,90
Basauri-Kareaga	4	2	3	6	2	2	0	352,85	0,82
Bermeo	4	4	2	0	3	0	2	167,48	0,71
Durango	4	12	6	5	2	5	2	205,93	0,82
Etxebarri	2	1	4	6	2	4	4	427,55	1,39
Galdakao	7	19	15	6	10	6	4	472,45	0,83
Gernika	1	2	0	3	1	0	1	180,68	0,76
Gernikaldea	3	1	1	1	1	1	3	171,01	1,30
Lekeitio	0	2	0	0	0	0	0	109,92	0,44
Llodio	1	1	3	6	3	1	3	272,47	0,54
Markina - Xemein	1	1	5	1	0	1	0	200,65	0,54
Ondarroa	1	0	0	0	3	0	0	125,60	0,38
OSI BARRUALDE-GALDAKAO	51	75	57	57	52	31	34	260,58	0,80
Basurto	6	10	11	5	10	2	3	428,60	1,12
Begoña	1	0	3	1	0	2	0	183,74	0,53
Bolueta	1	8	1	7	3	5	1	514,77	0,83
Bombero Etxaniz	8	6	10	3	13	9	4	368,35	0,66
Casco Viejo (Bilbao)	3	6	6	5	1	3	1	403,01	1,00
Deusto	3	6	2	4	1	1	0	243,81	0,58
Gazteleku	6	6	5	2	4	3	1	439,12	0,81
Indautxu	5	5	5	2	1	2	2	290,03	0,81
Javier Sáenz de Buruaga	3	4	7	3	1	0	5	286,78	0,85
Karmelo	7	3	0	7	3	1	0	391,69	0,83
La Peña	0	3	3	2	0	1	0	255,23	0,59
Mina del Morro	3	3	3	4	3	1	1	358,58	0,67
Miribilla-La Merced	9	4	4	2	3	4	2	378,44	0,64
Otxarkoaga	2	5	7	4	1	1	0	538,35	0,91
Rekalde	1	4	8	6	3	5	5	362,40	0,79
San Adrián	3	2	0	0	5	3	4	505,65	0,73
San Ignacio	5	3	7	3	5	0	3	327,99	0,70
Santutxu-Solokoetxe	7	8	3	8	2	4	3	491,22	0,98
Txurdinaga	2	4	5	3	2	6	4	320,84	1,00
Zorroza	5	5	5	6	4	3	4	383,67	1,12
Zurbaran	4	5	5	2	3	0	1	416,49	0,93
OSI BILBAO-BASURTO	84	100	100	79	68	56	44	367,04	0,79
Abanto-Muskiz	5	9	3	6	6	4	4	482,32	0,96
Balmaseda	1	0	1	0	2	0	1	178,69	0,88
Buenavista	2	8	3	1	3	3	1	357,88	0,82
Güeñes	0	1	2	3	0	0	0	97,45	0,53
Ortuella	2	0	1	5	3	0	0	188,84	0,84
Portugalete - Centro	2	2	4	7	3	3	2	254,80	0,88
Portugalete-Repelega	1	5	1	8	2	1	0	201,92	0,70
Santurtzi-Centro-Mamariga	0	6	5	3	0	0	0	202,67	0,51

Santurtzi Kabiezes	3	0	10	6	6	4	10	342,07	0,72
Trapagaran	4	6	3	3	4	0	3	444,52	0,64
Zalla	2	5	4	6	6	8	5	408,86	1,71
OSI EZKERRALDEA ENKARTERRI CRUCES	22	42	37	48	35	23	26	296,50	0,79
Alango	3	0	4	2	4	3	2	264,29	0,69
Algorta	17	4	8	6	11	6	3	355,87	0,98
Astrabudua	1	7	1	0	0	0	1	229,01	0,69
Erandio	4	6	5	6	3	4	0	326,31	0,87
Gorliz - Plentzia	3	0	3	6	3	1	1	213,11	1,44
Las Arenas	3	12	8	1	6	8	3	305,87	0,77
Leioa	5	10	7	3	5	4	2	292,00	0,66
Mungia	7	4	6	4	5	5	4	362,83	0,70
Sopela	12	3	10	7	7	11	12	379,61	1,02
Txorierrri	11	1	2	2	5	4	1	391,06	0,95
OSI URIBE	66	47	54	37	49	46	29	323,56	0,83
Arrasate	2	5	6	3	5	3	1	250,75	0,54
Bergara	3	2	4	3	1	1	2	198,85	0,43
Oñati	5	3	1	1	2	0	0	517,61	0,57
Valle de Leniz	4	0	5	3	0	2	2	472,03	0,60
OSI ALTO DEBA	14	10	16	10	8	6	5	322,03	0,54
Dumboa	7	8	8	7	11	7	4	274,95	0,85
Hondarribia	3	9	3	0	1	3	0	195,73	0,67
Irun - Centro	10	3	4	5	7	2	5	284,98	0,68
OSI BIDASOA	20	20	15	12	19	12	9	262,98	0,73
Deba	3	0	0	1	0	0	0	139,78	0,38
Eibar	7	3	5	0	3	0	3	266,75	0,90
Elgoibar	0	1	2	0	4	2	2	142,99	0,65
Ermua	2	1	0	0	1	1	0	179,81	0,61
Torrekua	1	0	2	0	0	0	3	173,47	0,63
OSI DEBABARRENA	13	5	9	1	8	3	8	186,88	0,66
Aiete	0	5	4	2	1	0	2	328,89	0,54
Alza-Roteta	6	2	4	1	3	1	4	403,16	0,68
Amara Berri	16	8	10	6	8	3	6	415,35	0,75
Amara Centro	7	3	4	2	2	1	1	381,93	1,00
Beraun - Errenteria	2	4	2	1	1	1	0	249,80	0,54
Bidebieta	0	0	1	0	0	2	1	180,38	0,81
Egia	2	5	2	0	0	0	1	229,95	0,49
Gros	4	3	9	11	8	0	1	317,44	0,83
Hernani - Urnieta - Astigarraga	13	9	3	7	14	3	5	386,38	0,71
Intxaurreondo	2	1	2	1	3	1	1	219,07	0,57
Iztietia - Errenteria	2	11	6	7	3	7	6	352,44	0,84
Lasarte - Usurbil	2	9	4	5	6	4	2	372,31	0,66
Lezo-San Juan	0	1	2	4	1	0	0	316,23	0,84

Loiola	4	1	5	0	3	3	1	558,74	0,80
Oiartzun	0	0	0	2	2	0	1	142,29	0,30
Ondarreta	6	2	4	5	2	2	4	233,38	0,60
Parte Vieja	2	3	1	1	4	0	5	274,57	0,64
Pasai Antxo	0	1	3	2	0	1	0	267,38	0,78
Pasajes San Pedro	3	1	9	4	0	1	2	320,06	0,87
Zarautz – Orio - Aia	3	7	5	2	5	2	6	345,74	0,50
Zumaia - Zestoa - Getaria	5	4	2	5	6	0	3	375,02	0,56
OSI DONOSTIALDEA	79	80	82	68	72	32	52	329,70	0,66
Azkoitia	3	4	8	2	2	3	2	566,86	0,67
Azpeitia	4	1	5	3	4	3	1	335,43	0,81
Beasain	8	2	2	3	7	5	3	242,72	0,96
Lazkao	3	3	1	0	0	1	0	303,28	0,63
Legazpi	1	1	2	0	2	1	1	251,34	0,28
Ordizia	4	3	0	0	1	5	0	318,22	0,69
Zumarraga	3	6	3	3	7	2	2	339,02	0,57
OSI GOIERRI-ALTO UROLA	26	20	21	11	23	20	9	330,37	0,64
Alegia	1	0	0	1	1	1	2	223,38	0,71
Andoain	2	2	1	0	2	0	0	162,55	0,64
Ibarra	1	1	2	0	1	0	1	255,07	0,74
Tolosa	3	9	6	7	10	7	6	576,40	1,03
Villabona	6	4	0	0	0	0	2	344,42	0,54
OSI TOLOSALDEA	13	16	9	8	14	8	11	352,20	0,77
Otros	9	7	4	10	8	2	4		

*14 eguneko tasa 100.000 biztanleko/ Tasa de 14 días por 100.000 habitantes.

** Inzidentzia tasen arrazoiak **-I(D)/I(D-7)-** gaurko 14 eguneko inzidentzia metatuaren tasa duela astebeteko 14 eguneko inzidentzia metatuaren tasarekin konparatzen du. Tasen arrazoiaren balioa 1en azpitik dagoenean inzidentzia tasak behera egin duela esan nahi du. Duela astebeteko inzidentzia tasa zero den kasuetan “-” agertzen da. / La razón de tasas de incidencia **-I(D)/I(D-7)-** compara la tasa de incidencia acumulada en 14 días a fecha de hoy, con la incidencia acumulada en 14 días de hace una semana. En caso de que el valor de la ratio sea un valor por debajo de 1, significa que la incidencia ha disminuido. Cuando la tasa de incidencia de hace una semana es cero se indica con “-”.

* Semaforoa 14 eguneko inzidentzia tasaren arabera: berdez < 60, horiz 60-299, laranja 300-399 eta gorri >=400. / Semaforo según la tasa de incidencia acumulada en 14 días: en verde <60, en amarillo 60-299, en naranja 300-399 y en rojo >= 400.