

KORONABIRUSAREN EGOERA EPIDEMIOLOGIKOA EUSKADIN (COVID-19) -- 2021EKO AZAROAREN 8ETIK 14RA EGIAZTATUTAKO TESTEN EMAITZAK--

SITUACIÓN EPIDEMIOLÓGICA DEL CORONAVIRUS (COVID-19) EN EUSKADI -- RESULTADOS DE TESTS VALIDADOS DEL 8 AL 14 DE NOVIEMBRE DE 2021--

Osasun Sailburuordetza / Viceconsejería de Salud
COVID Informazio Zerbitzua / Servicio de Información COVID



ADIERAZLE NAGUSIAK –2021/11/14 INDICADORES PRINCIPALES

Asteko positibo kopurua /
Número de positivos
semanal

2.576

14 eguneko Inzidentzia
metatuaren tasa /
Tasa de incidencia
acumulada en 14 días

181,84

7 eguneko inzidentzia
metatuaren tasa /
Tasa de incidencia
acumulada en 7 días

117,11

Oinarrizko birsorkuntza
tasa / Número
reproductivo básico

1,36

Tasen arrazoa /
Razón de tasas

1,66

Ospitaleratu kopurua /
Número de personas
ingresadas en planta

114

ZIUn ospitaleratu kopurua/
Número de personas
ingresadas en UCI

30

Covid-aren ondorioz
hildakoak / Personas
fallecidas a causa del Covid

6

OPEN DATA:

Informe honetan argitaratzen diren datu guztiak hurrengo webgunean dituzue eskuragarri. / Todos los datos publicados en este informe están disponibles en la siguiente página web.

<https://opendata.euskadi.eus/catalogo/-/evolucion-del-coronavirus-covid-19-en-euskadi/>

TXOSTENEAN ORAIN ARTE ARAZTU EDO ZUZENDU DIREN AKATSAK ERRORES DEPURADOS O CORREGIDOS HASTA LA FECHA EN EL INFORME

Txosten honen informazioa etengabe berrikusten eta arazten ari da. Baliteke, gardentasunaren mesedetan, akats puntualen bat egotea, gerora zuzenduko dena. / La información de este informe está continuamente siendo revisada y depurada. En aras de la transparencia puede que haya algún error puntual que se corregirá posteriormente.

KORONABIRUSAREN EGOERA EPIDEMIOLOGIKOA EUSKADIN (COVID-19)
-- 2021EKO AZAROAREN 8ETIK 14RA EGIAZTATUTAKO TESTEN EMAITZAK--

SITUACIÓN EPIDEMIOLÓGICA DEL CORONAVIRUS (COVID-19) EN EUSKADI
-- RESULTADOS DE TESTS VALIDADOS DEL 8 AL 14 DE NOVIEMBRE DE 2021--

	Egindako test diagnostiko kopurua / Número de test diagnósticos realizados:	Emaizta positibo kopurua / Número de resultados positivos:	Emaizta positiboen ehunekoa / Porcentaje de test positivos:	Antigeno testen bidez diagnostikatutako positiboen ehunekoa / Porcentaje de test positivos diagnosticados por test de antígenos
08/11	5.236	325	6,2%	38,5%
09/11	6.306	304	4,8%	51,6%
10/11	6.392	362	5,7%	42,3%
11/11	6.164	418	6,8%	41,9%
12/11	6.577	451	6,9%	37,0%
13/11	4.945	407	8,2%	23,6%
14/11	4.117	309	7,5%	25,2%

14 EGUNEKO INZIDENTZIA TASA METATUA 100,000 BIZTANLEKO HERRIALDE HISTORIKOAREN ARABERA / TASA DE INCIDENCIA ACUMULADA DE 14 DÍAS POR 100,000 HABITANTES SEGÚN SU TERRITORIO HISTÓRICO

	Euskadi		Araba		Bizkaia		Gipuzkoa	
	Tasa	Razón	Tasa	Razón	Tasa	Razón	Tasa	Razón
08/11	118,20	1,36	68,14	1,30	82,68	1,10	193,21	1,62
09/11	125,74	1,41	70,86	1,31	85,38	1,16	210,01	1,65
10/11	135,61	1,47	72,98	1,26	91,64	1,29	228,74	1,64
11/11	147,56	1,49	80,86	1,33	96,78	1,34	252,48	1,61
12/11	161,20	1,56	91,76	1,48	104,70	1,38	275,38	1,69
13/11	173,98	1,64	98,42	1,57	112,01	1,43	299,39	1,80
14/11	181,84	1,66	99,94	1,59	120,53	1,52	308,55	1,77

7 EGUNEKO INZIDENTZIA TASA METATUA 100,000 BIZTANLEKO HERRIALDE HISTORIKOAREN ARABERA / TASA DE INCIDENCIA ACUMULADA DE 7 DÍAS POR 100,000 HABITANTES SEGÚN SU TERRITORIO HISTÓRICO

	Euskadi		Araba		Bizkaia		Gipuzkoa	
	Tasa	Razón	Tasa	Razón	Tasa	Razón	Tasa	Razón
08/11	74,19	1,69	42,70	1,68	46,82	1,31	137,27	1,92
09/11	79,06	1,69	44,82	1,72	50,56	1,45	152,82	1,89
10/11	84,92	1,68	45,43	1,65	56,39	1,60	164,62	1,75
11/11	89,97	1,56	50,27	1,64	59,61	1,60	178,22	1,61
12/11	100,19	1,64	58,14	1,73	65,36	1,66	185,72	1,60
13/11	111,47	1,78	65,11	1,95	71,28	1,75	199,18	1,77
14/11	117,11	1,81	65,11	1,87	78,15	1,84	213,89	1,72

AZKEN EGUNEKO KASU POSITIBO BERRIAK ADIN-TARTEKA / NUEVOS CASOS POSITIVOS DEL ÚLTIMO DÍA POR GRUPOS DE EDAD

14/11	Kasu positibo kopurua / Número de casos positivos	100.000 biztanleko 14 eguneko inzentzia tasa metatua/ Tasa de incidencia acumulada en 14 días por 100.000 habitantes	Tasen arrazoia/ Razón de tasas I(D)/I(D-7)
0-9	51	290,03	1,48
10-19	50	213,88	1,86
20-29	19	118,58	1,91
30-39	29	175,78	1,60
40-49	53	232,23	1,76
50-59	33	146,09	1,61
60-69	30	140,63	1,68
70-79	33	200,08	1,72
80-89	10	110,54	1,45
>=90	1	92,06	1,45

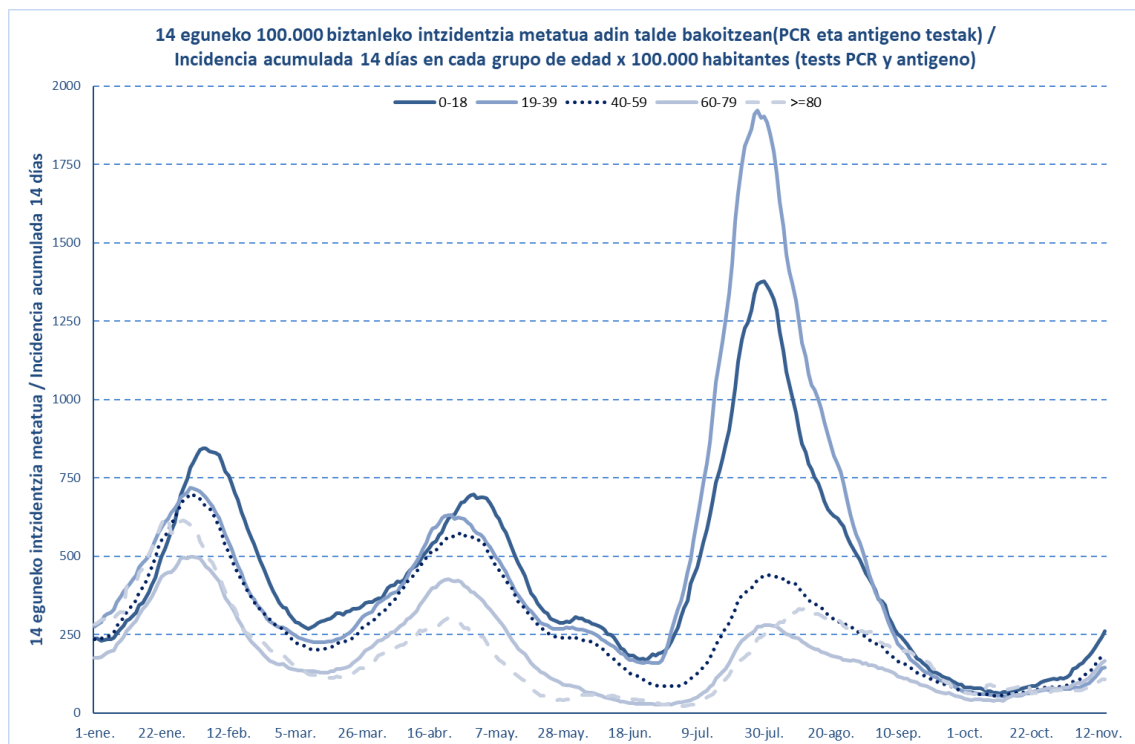

14/11	Kasu positibo kopurua / Número de casos positivos	100.000 biztanleko 14 eguneko inzentzia tasa metatua/ Tasa de incidencia acumulada en 14 días por 100.000 habitantes	Tasen arrazoia/ Razón de tasas I(D)/I(D-7)
0-2	4	115,37	1,47
3-5	19	240,41	1,93
6-12	65	460,81	1,52
13-16	11	98,02	2,13
17-18	1	64,02	2,36

OINARRIZKO BIRSORKUNTZA TASA / NÚMERO REPRODUCTIVO BÁSICO

	Euskadi (%95 IC)	Araba	Bizkaia	Gipuzkoa
08/11	1,31 (1,25; 1,38)	1,39	1,23	1,36
09/11	1,32 (1,26; 1,39)	1,38	1,28	1,34
10/11	1,33 (1,27; 1,39)	1,30	1,35	1,32
11/11	1,31(1,25; 1,37)	1,32	1,34	1,29
12/11	1,35 (1,30; 1,41)	1,42	1,36	1,34
13/11	1,40 (1,35; 1,46)	1,48	1,37	1,41
14/11	1,36 (1,31; 1,41)	1,35	1,39	1,34

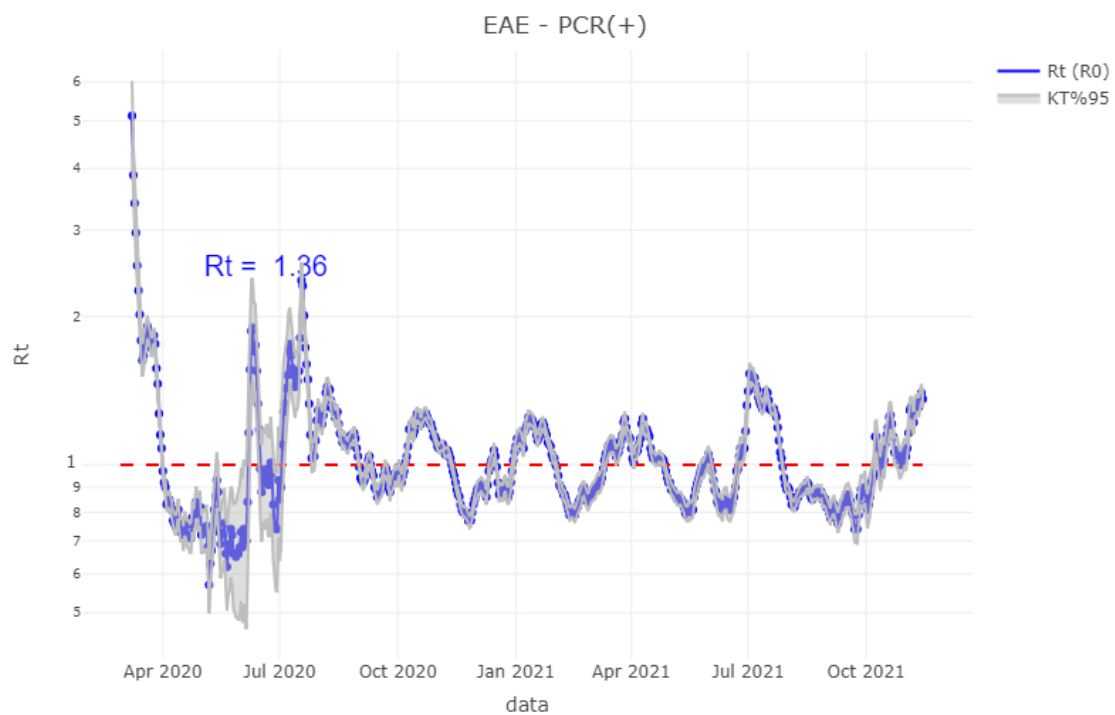

TEST DIAGNOSTIKOA EGITEKO ARRAZOA EMAITZA POSITIBOA DUTEN KASUETAN/ MOTIVO DE REALIZACIÓN DEL TEST DIAGNÓSTICO EN CASOS CON RESULTADO POSITIVO

	Kontaktua izatea / Ser contacto *	Sintomak izatea / Ser sintomáticos *	Beste arrazoi bat / Otro motivo *
08/11	38,0%	44,1%	17,9%
09/11	37,4%	45,5%	17,1%
10/11	37,2%	46,3%	16,6%
11/11	35,8%	48,1%	16,2%
12/11	35,0%	48,4%	16,6%
13/11	34,7%	48,4%	16,9%
14/11	35,5%	47,1%	17,4%

*Azken 7 egunetako emaitzen batazbestekoa / Media de los resultados de los últimos 7 días.

BALIABIDE ASISTENTZIALEN ERABILERA / UTILIZACIÓN DE LOS RECURSOS ASISTENCIALES

	ZIUn ospitaleratuak Osakidetzan/ Personas ingresadas en UCI en Osakidetza	Ospitaleratze berriak Osakidetzan/ Nuevos ingresos en planta en Osakidetza	Osakidetzan ospitaleratuta daudenak / Personas ingresadas en planta en Osakidetza
01/11	26	13	86
02/11	27	16	80
03/11	27	10	76
04/11	27	9	72
05/11	26	14	72
06/11	27	11	75
07/11	24	17	90
08/11	23	28	93
09/11	27	16	85
10/11	24	24	93
11/11	24	23	96
12/11	25	24	100
13/11	28	20	103
14/11	30	25	114

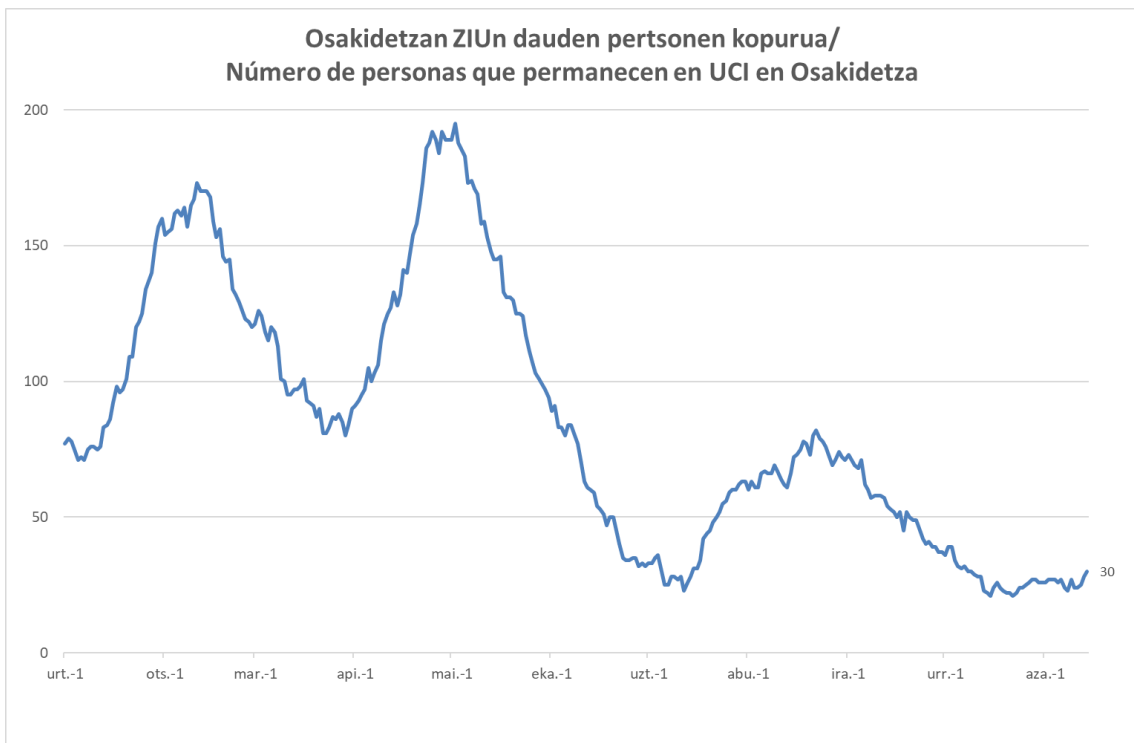
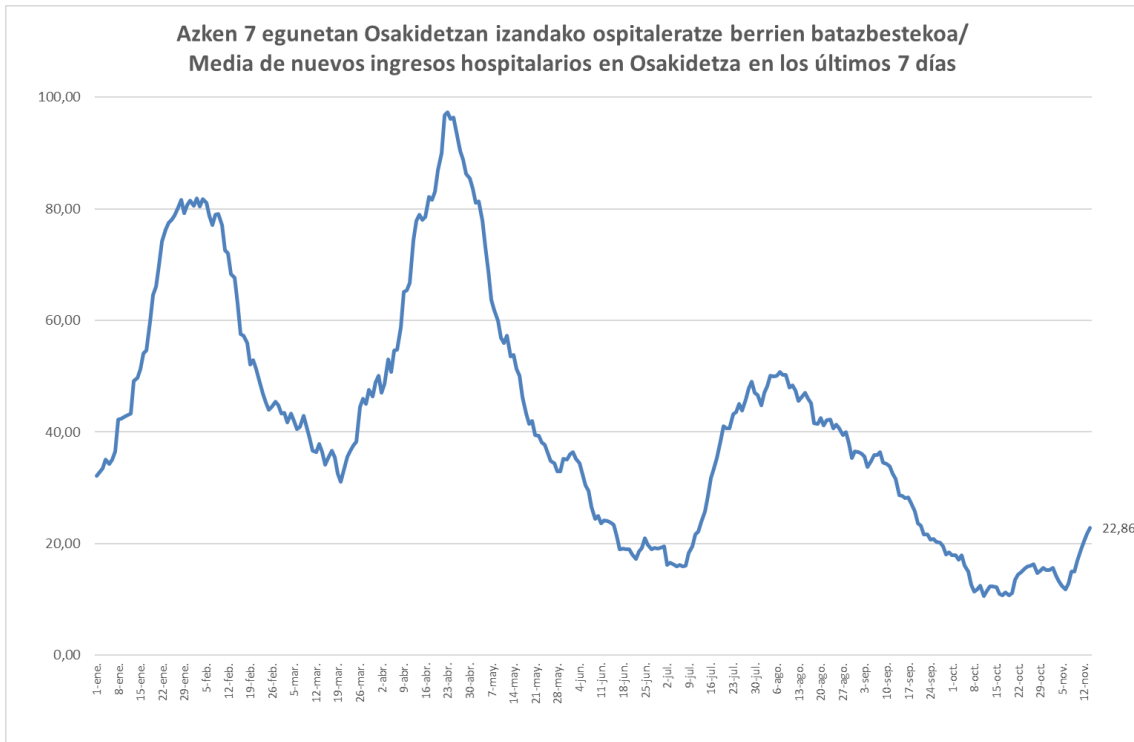

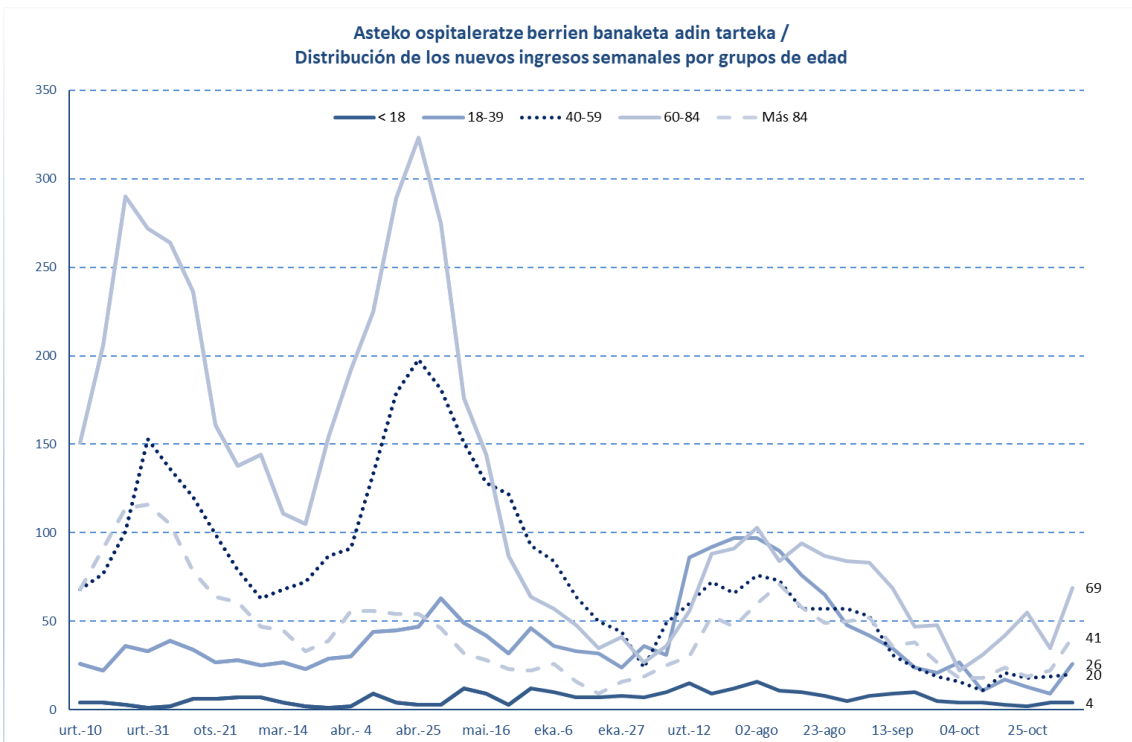
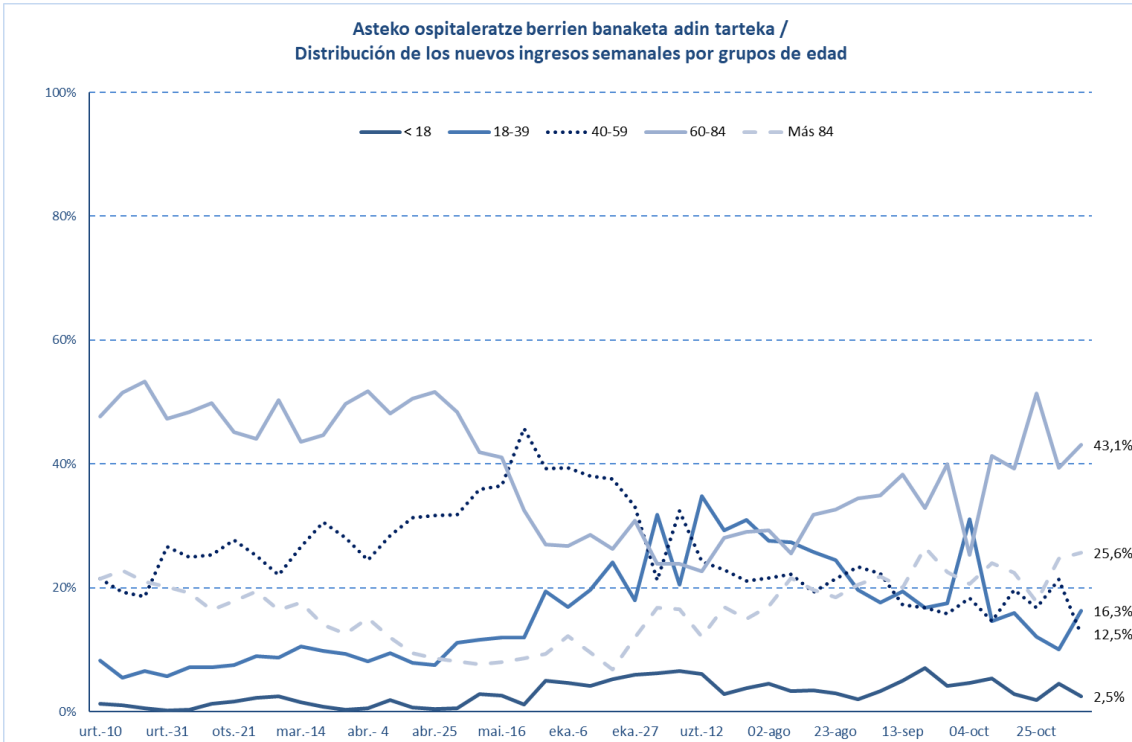

HILGARRITASUNA / LETALIDAD

Fallecimientos totales registrados en la última semana *	12
Fallecimientos por Covid registrados en la última semana *	6

Adina Edad	Hildakoak Fallecimientos**	Hilgarritasuna Letalidad
0 - 9	1	0,0%
10 - 19	1	0,0%
20 - 29	5	0,0%
30 - 39	14	0,0%
40 - 49	45	0,1%
50 - 59	125	0,3%
60 - 69	382	1,6%
70 - 79	919	6,0%
80 - 89	1.968	16,3%
Más de 90 edo gehiago	1.333	25,9%
GUZTIRA / TOTAL	4.828	1,8%

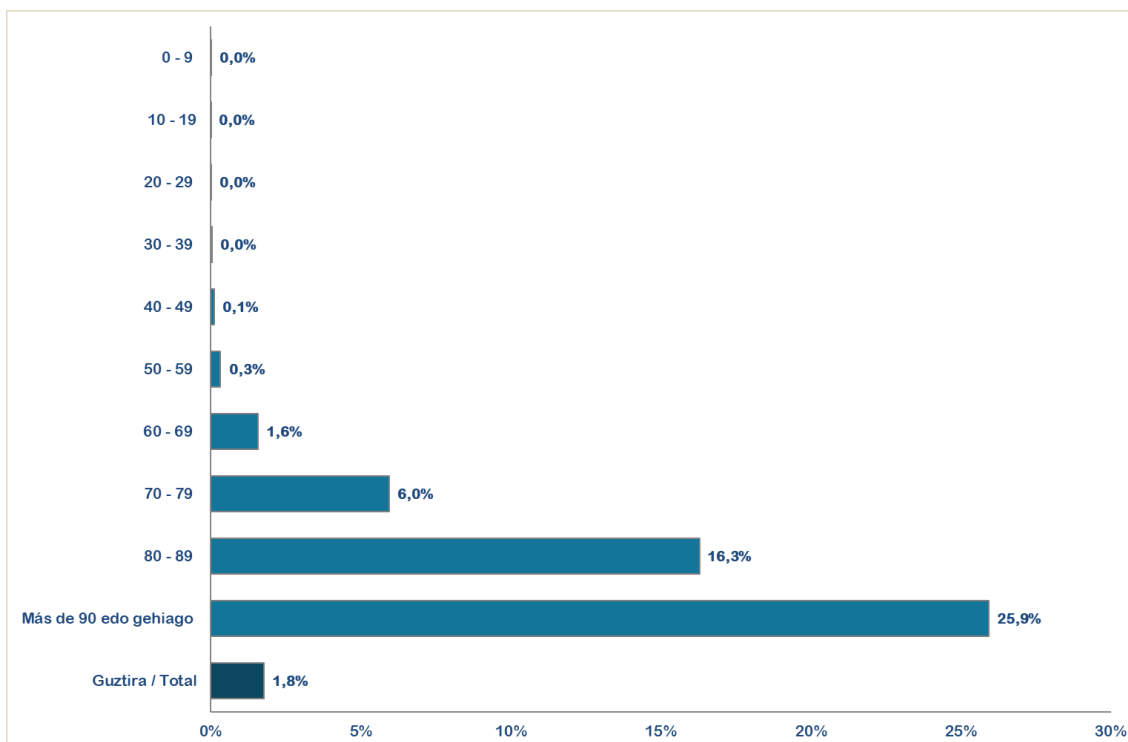

* Ostiraletik ostegunerako hildakoaren erregistroak hartzen dira kontuan (7 egun). / Se consideran los fallecimientos registrados de viernes a jueves (7 días).

**Test positibodunen azken bi hilabeteetako heriotzak hartzen dira kontutan. / Se incluyen los fallecimientos de personas con test positivas en los últimos dos meses.

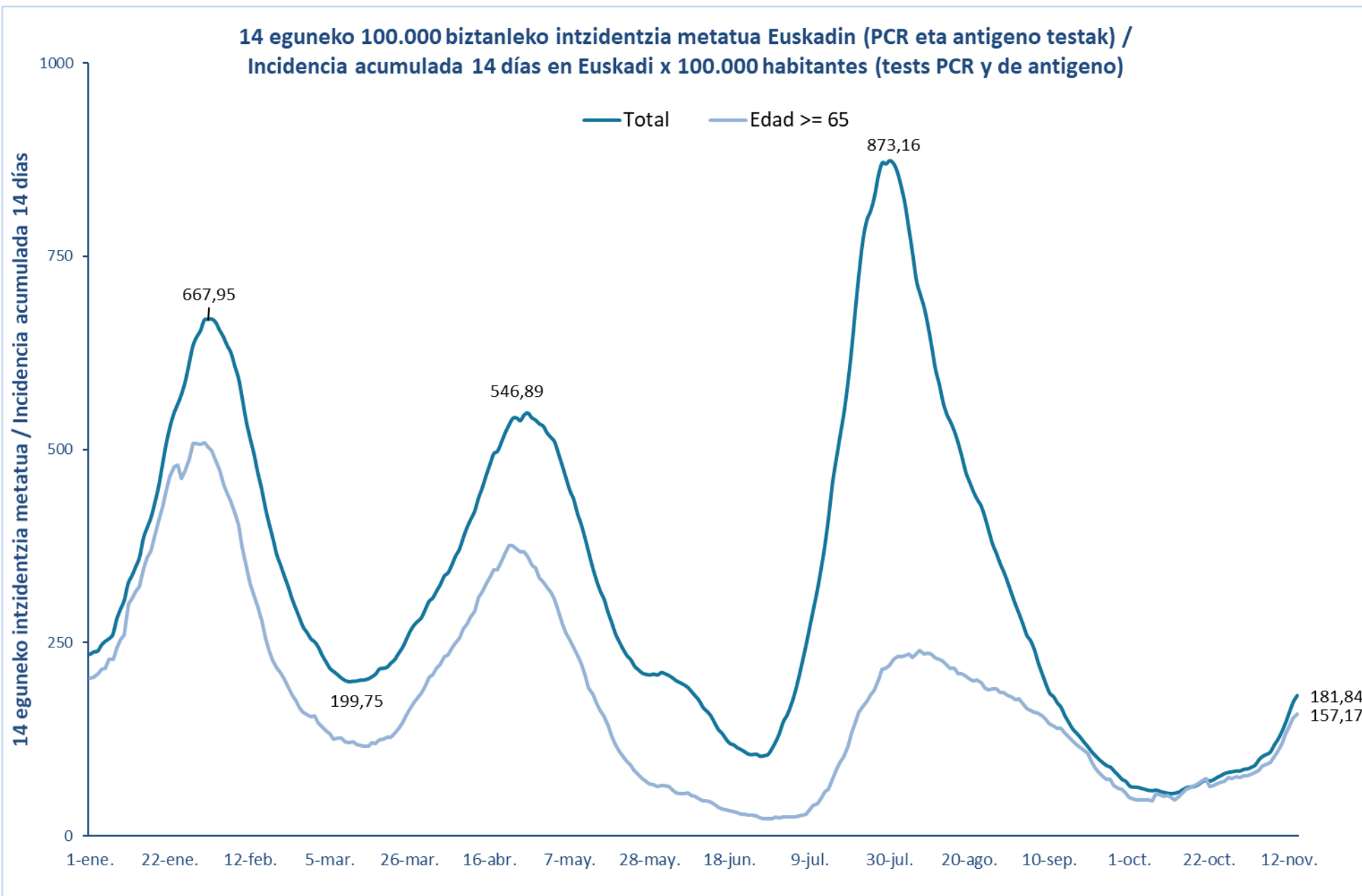

7 eguneko 100.000 biztanleko intzidentzia metatua Euskadin (PCR eta antigeno testak) /
Incidencia acumulada 7 días en Euskadi x 100.000 habitantes (tests PCR y de antígeno)

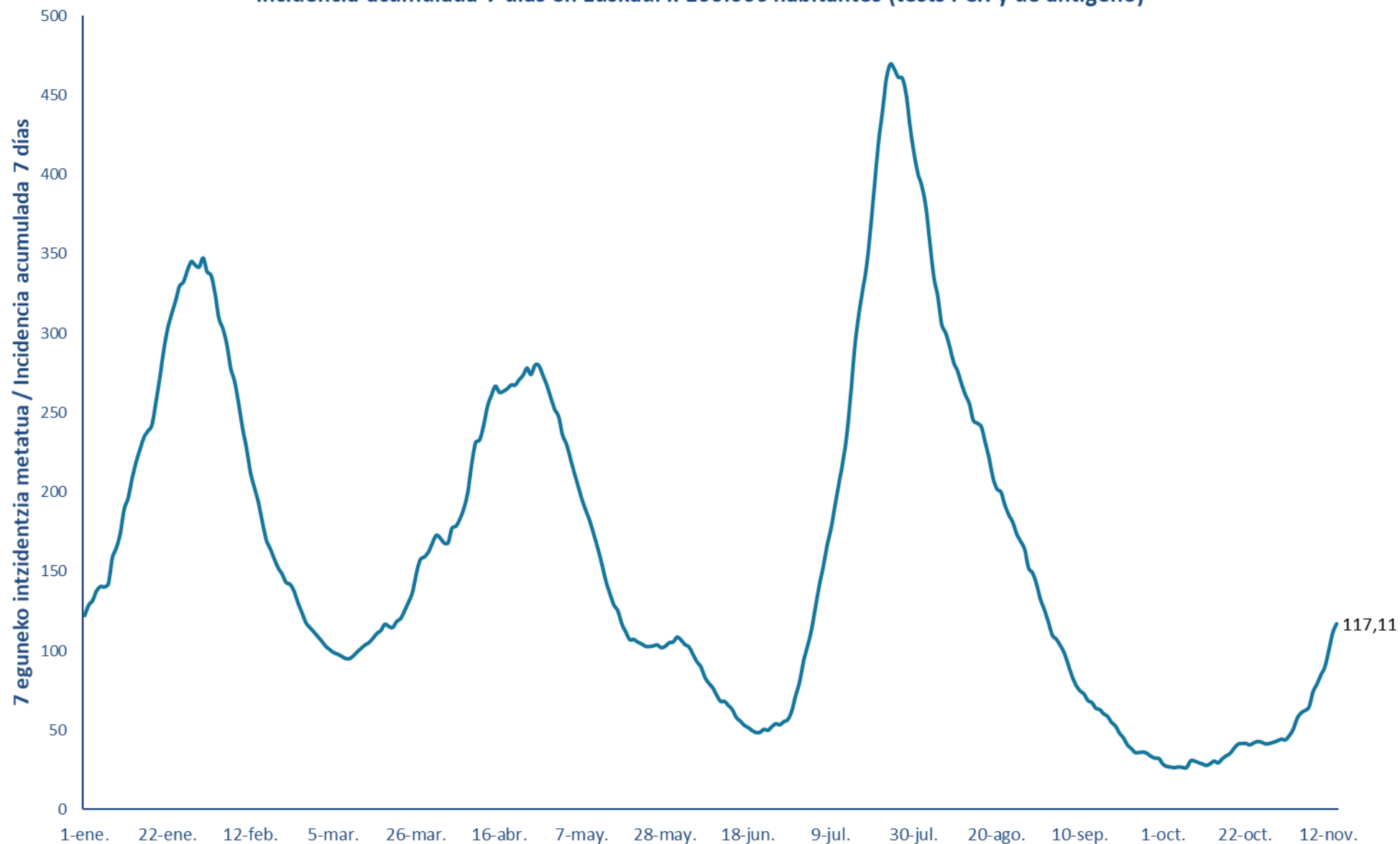

14 eguneko 100.000 biztanleko intzidentzia metatua Lurralde Historiko bakoitzean (PCR eta antigeno testak) /
Incidencia acumulada 14 días en cada Territorio Histórico x 100.000 habitantes (tests PCR y de antígeno)

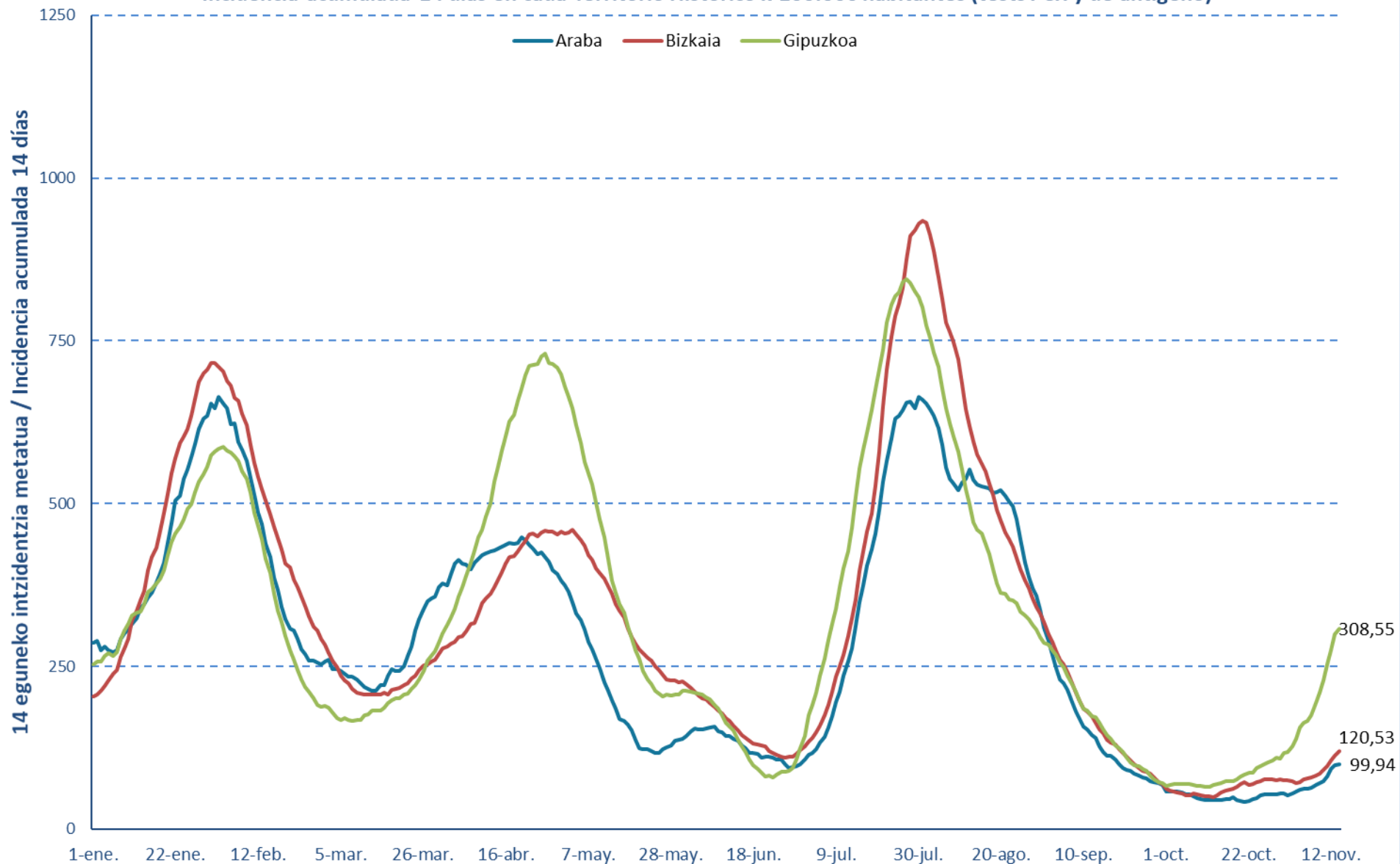

7 eguneko 100.000 biztanleko intzidentzia metatua Lurralde Historiko bakoitzean (PCR testak) /
Incidencia acumulada 7 días en cada Territorio Histórico x 100.000 habitantes (test PCRs)

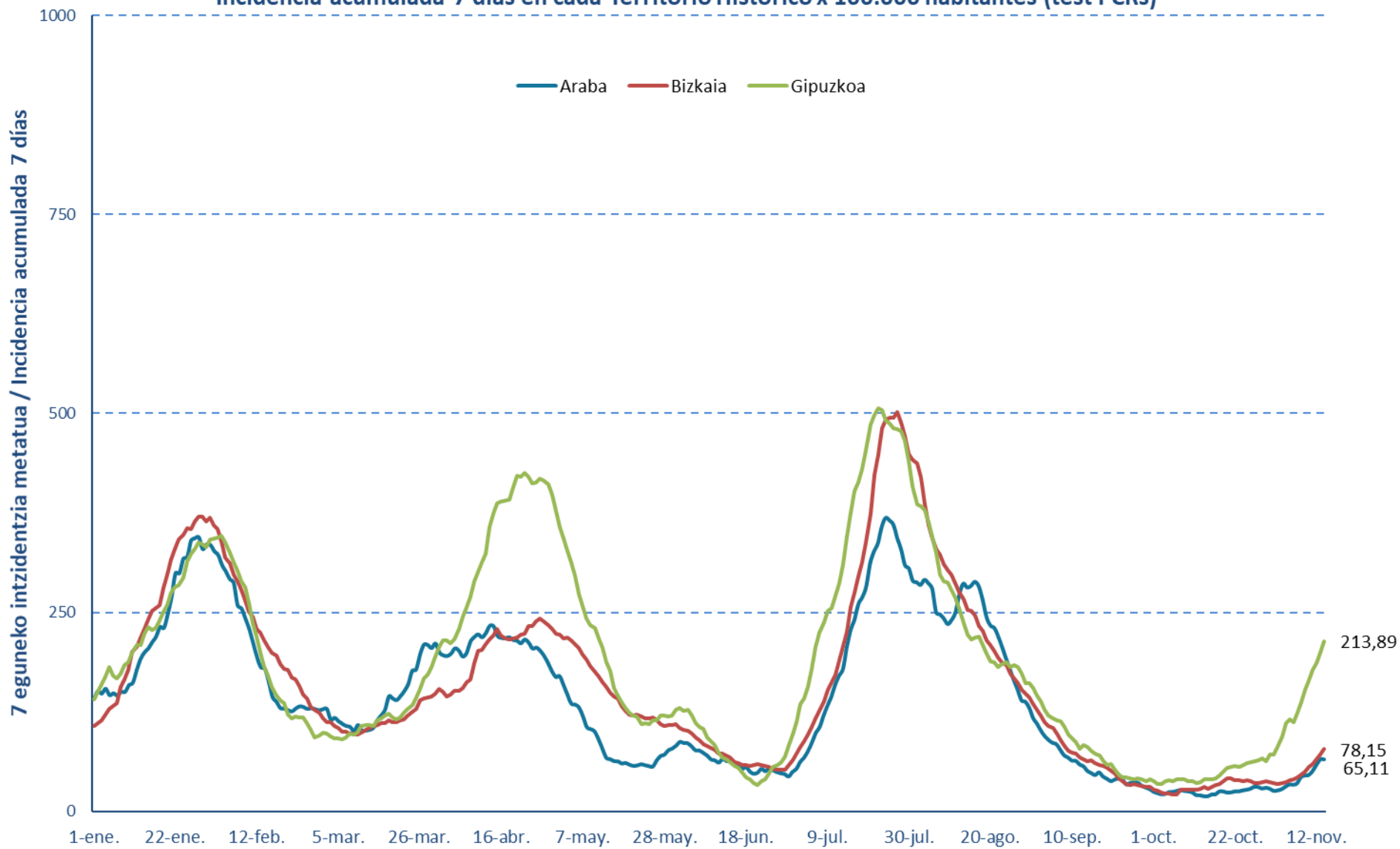

Euskadiko 14 eguneko inzidentzia tasen arazoaren bilakaera / Evolución de la razón de tasas de 14 días en Euskadi

Tasen arazoia / Razón de tasas

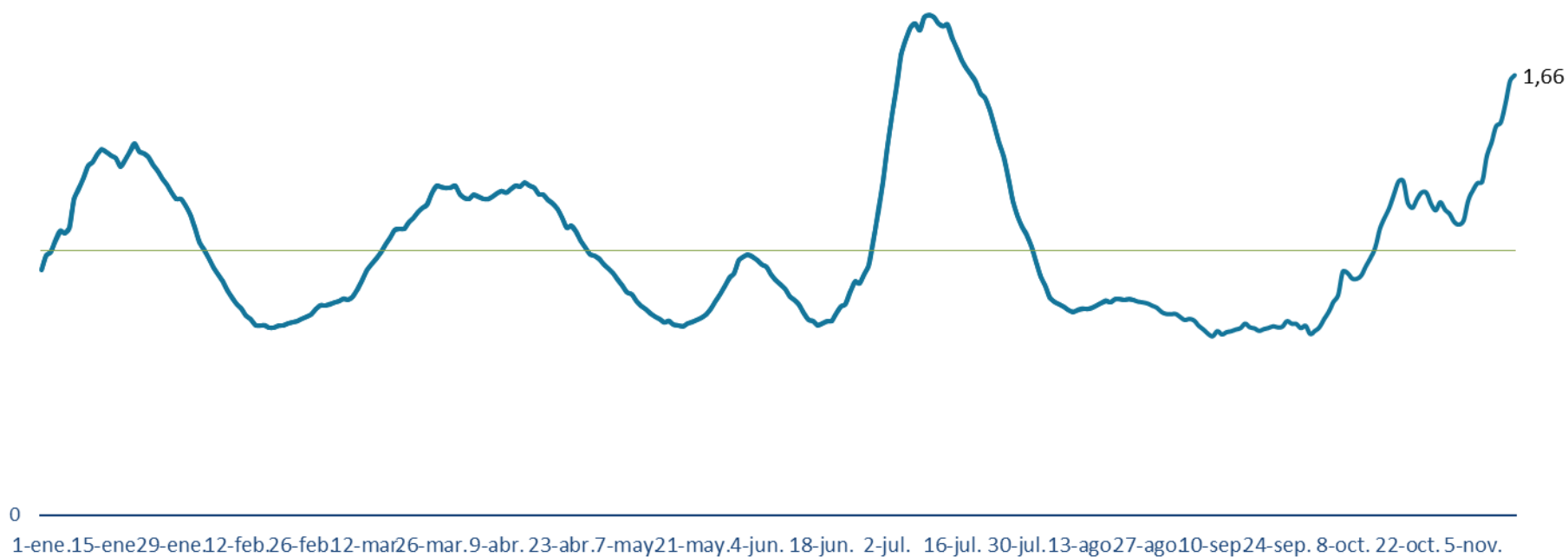

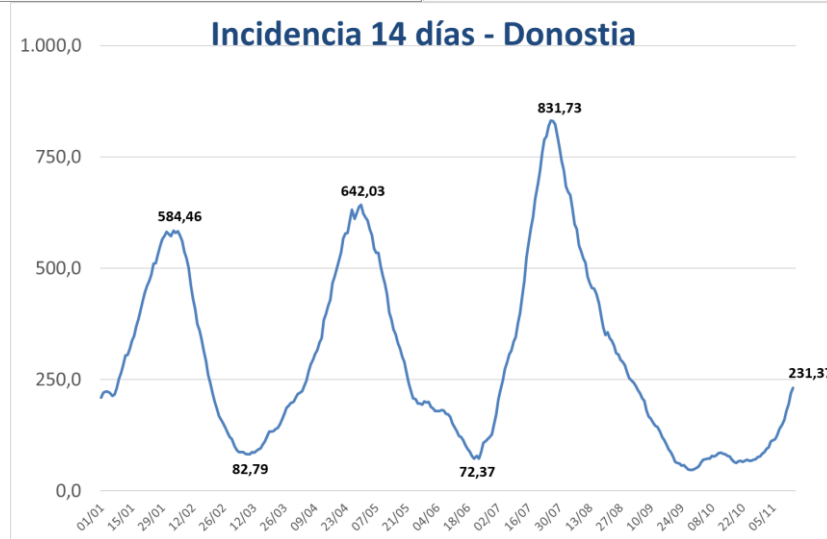
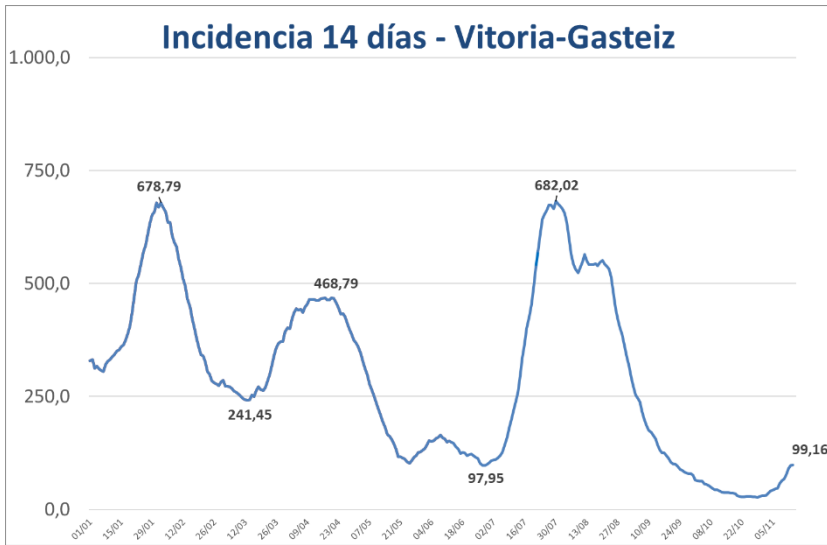

**PCR POSITIBO BERRIAK EUSKADIKO UDALERRIETAN /
NUEVOS POSITIVOS PCR EN LOS MUNICIPIOS DE EUSKADI**

UDALERRIA / MUNICIPIO	08/11	09/11	10/11	11/11	12/11	13/11	14/11	Tasa	I(D)/I(D-7)
Agurain/Salvatierra	3	2	3	4	4	2	0	765,93	0,77
Alegría-Dulantzi	0	0	0	0	0	0	1	63,69	2,00
Amurrio	0	0	0	0	0	0	1	19,36	1,00
Añana	0	0	0	0	0	0	0	0,00	-
Aramaio	0	0	0	0	0	0	0	0,00	-
Armiñón	0	0	0	0	0	0	0	0,00	-
Arraia-Maeztu	0	0	0	0	0	0	0	0,00	-
Arratzua-Ubarrundia	0	0	0	0	0	0	0	0,00	-
Artziniega	0	0	0	0	0	0	0	0,00	-
Asparrena	0	0	0	0	0	0	1	123,76	2,00
Ayala/Aiara	0	0	0	0	0	0	0	0,00	-
Baños de Ebro/Mañueta	0	0	0	0	0	0	0	0,00	-
Barrundia	0	0	0	0	0	1	0	106,27	-
Berantevilla	0	0	0	0	0	0	0	0,00	-
Bernedo	1	0	0	0	0	1	0	754,72	2,00
Campezo/Kanpezu	1	0	1	0	1	0	0	282,75	-
Elburgo/Burgelu	0	0	0	1	0	1	0	313,97	-
Elciego	0	0	0	0	0	0	0	0,00	-
Elvillar/Bilar	0	0	0	0	0	0	0	0,00	-
Erriberagoitia/Ribera Alta	0	0	0	0	0	0	0	0,00	-
Harana/Valle de Arana	0	0	0	0	0	0	0	0,00	-
Iruña Oka/Iruña de Oca	0	0	1	0	0	1	0	139,28	1,67
Iruraiz-Gauna	0	0	0	0	0	0	0	549,45	1,00
Kripan	0	0	0	0	0	0	0	0,00	-
Kuartango	0	0	0	0	1	0	0	268,82	-
Labastida/Bastida	0	0	0	0	0	0	0	64,06	0,20
Lagrán	0	0	0	0	0	0	0	0,00	-
Laguardia	0	0	0	0	0	0	0	0,00	-
Lanciego/Lantziego	0	0	0	0	0	0	0	0,00	-
Lantarón	0	0	0	0	0	0	0	0,00	-
Lapuebla de Labarca	2	1	0	0	0	0	0	341,30	-
Laudio/Llodio	1	0	3	0	0	0	1	32,70	0,43
Legutio	0	0	0	0	0	0	0	54,59	0,50
Leza	0	0	0	0	0	0	0	0,00	-
Moreda de Álava/Moreda Araba	0	0	0	0	0	0	0	0,00	-
Navaridas	0	0	0	0	0	0	0	0,00	-
Okondo	0	0	0	0	0	0	0	0,00	0,00

Oyón-Oion	0	0	1	0	0	1	0	56,80	-
Peñacerrada-Urizaharra	0	0	0	0	0	0	0	0,00	-
Ribera Baja/Erribera Beitia	0	0	0	0	0	0	0	0,00	-
Samaniego	0	0	0	0	0	1	0	414,94	-
San Millán/Donemiliaga	0	0	0	0	0	0	0	0,00	0,00
Urkabustaiz	0	0	0	0	0	0	0	68,97	1,00
Valdegovía/Gaubea	0	0	0	0	0	0	0	0,00	-
Villabuena de Álava/Eskuernaga	0	0	0	0	0	0	0	0,00	-
Vitoria-Gasteiz	30	20	17	28	38	30	6	99,16	2,08
Yécora/Iekora	0	0	0	0	0	0	0	0,00	-
Zalduondo	0	0	0	0	0	0	0	0,00	-
Zambrana	0	0	0	0	0	0	0	0,00	-
Zigoitia	0	0	0	0	0	0	0	0,00	-
Zuia	0	0	0	3	0	0	0	127,01	-
ARABA	38	23	26	36	44	38	10	99,94	1,59

Abadiño	5	1	2	3	0	3	0	361,10	0,85
Abanto y Ciérvana-Abanto Zierbena	1	0	1	0	0	0	0	31,58	1,50
Ajangiz	0	0	0	0	0	0	0	0,00	-
Alonsotegi	0	1	1	0	0	1	0	106,31	-
Amorebieta-Etxano	4	0	2	5	14	7	7	331,78	2,00
Amoroto	0	0	0	0	0	0	0	0,00	-
Arakaldo	0	0	0	0	0	0	0	0,00	-
Arantzazu	0	0	0	0	0	0	0	0,00	-
Areatza	0	0	0	0	0	0	0	0,00	-
Arrankudiaga	0	0	0	0	0	0	0	0,00	-
Arratzu	0	0	0	0	0	0	0	0,00	-
Arrieta	0	0	0	0	0	0	0	0,00	-
Arrigorriaga	0	0	2	0	0	0	2	58,61	1,40
Artea	0	0	1	1	0	0	0	277,39	-
Artzentales	0	0	0	0	0	0	0	0,00	-
Atxondo	0	0	2	1	1	1	0	722,02	1,25
Aulesti	0	0	0	0	0	0	0	0,00	-
Bakio	0	0	1	0	0	0	0	38,07	-
Balmaseda	3	0	0	0	0	2	0	104,74	1,00
Barakaldo	11	8	10	2	5	6	5	76,77	1,73
Barrika	1	0	0	0	0	2	0	261,27	2,00
Basauri	7	3	7	6	4	11	1	141,57	2,23
Bedia	0	0	0	0	0	0	0	0,00	0,00
Berango	1	3	1	2	1	1	1	137,65	5,00
Bermeo	3	2	2	2	2	5	3	165,58	0,80
Berriatua	0	0	0	3	0	6	2	875,10	-
Berriz	2	0	1	1	2	1	0	171,60	1,14

Bilbao	14	23	24	27	38	30	45	89,47	1,30
Busturia	0	0	0	0	0	0	0	0,00	-
Derio	0	0	0	1	0	1	0	76,12	1,67
Dima	0	0	0	0	0	0	0	0,00	-
Durango	5	10	8	9	15	18	16	399,84	2,20
Ea	0	0	0	0	0	0	0	0,00	-
Elantxobe	0	0	0	0	0	0	0	0,00	-
Elorrio	2	1	3	1	4	3	6	416,22	2,21
Erandio	1	2	7	1	1	2	2	114,60	1,65
Ereño	0	0	0	0	0	0	0	0,00	-
Ermua	2	1	0	4	16	9	3	230,98	9,25
Errigoiti	0	0	0	0	0	0	0	0,00	-
Etxebarri	0	0	0	0	1	0	0	61,08	1,17
Etxebarria	0	1	0	1	0	0	0	268,46	-
Forua	0	0	0	2	0	0	1	442,48	4,00
Fruiz	0	0	0	0	0	0	0	0,00	-
Galdakao	5	0	6	1	3	5	2	145,80	1,00
Galdames	0	0	0	0	0	0	0	0,00	-
Gamiz-Fika	0	1	0	0	0	0	0	146,95	2,00
Garai	0	0	0	0	0	0	0	0,00	-
Gatika	0	0	0	1	2	0	0	181,93	-
Gautegiz Arteaga	0	0	1	2	0	0	0	354,19	-
Gernika-Lumo	2	2	7	3	0	4	8	220,13	1,61
Getxo	5	3	6	8	9	6	4	87,07	1,46
Gizaburuaga	0	0	0	0	0	0	0	0,00	-
Gordexola	0	0	0	0	0	0	0	0,00	-
Gorliz	0	1	0	0	1	1	0	101,10	2,00
Güeñes	0	0	0	1	0	1	0	30,47	-
Ibarrangelu	0	0	0	0	0	0	0	0,00	-
Igorre	0	0	3	0	0	0	0	94,92	1,33
Ispaster	0	0	0	0	0	0	0	0,00	-
Iurreta	1	0	2	7	1	1	3	488,07	3,00
Izurtza	0	0	0	1	0	0	0	696,86	2,00
Karrantza Harana/Valle de Carranza	0	0	0	0	0	0	0	0,00	-
Kortezubi	0	0	0	0	0	0	0	0,00	-
Lanestosa	0	0	0	0	0	0	0	0,00	-
Larrabetzu	0	0	1	0	1	0	0	243,66	0,83
Laukiz	0	0	0	0	0	0	0	0,00	-
Leioa	2	4	4	8	1	4	2	130,47	1,58
Lekeitio	3	1	3	1	2	1	0	166,04	4,00
Lemoa	0	0	0	1	1	0	0	55,13	0,67
Lemoiz	0	0	0	0	0	0	0	159,11	1,00
Lezama	0	0	0	0	0	0	0	0,00	0,00

Loiu	1	3	0	2	1	0	0	822,15	1,46
Mallabia	0	0	0	1	1	0	0	168,07	1,00
Mañaria	0	0	0	0	0	0	0	0,00	-
Markina-Xemein	1	1	0	0	1	1	0	99,50	1,67
Maruri-Jatabe	0	0	0	0	0	0	0	0,00	-
Mendata	0	0	0	0	0	0	1	246,91	-
Mendexa	0	0	0	0	0	0	0	0,00	-
Meñaka	0	0	0	0	0	0	1	142,05	-
Morga	0	0	0	0	0	0	0	0,00	-
Mundaka	0	0	0	0	2	0	0	108,52	-
Mungia	0	1	4	0	1	1	1	115,75	1,25
Munitibar-Arbatzegi Gerrikaitz	0	0	0	0	0	0	0	0,00	-
Murueta	0	0	0	0	0	0	0	0,00	-
Muskiz	0	0	0	0	1	0	0	13,37	-
Muxika	0	0	0	0	0	2	0	133,78	-
Nabarniz	0	0	0	0	0	0	0	0,00	-
Ondarroa	0	0	0	4	2	0	4	140,07	1,50
Orozko	0	0	0	0	0	0	0	38,01	1,00
Ortuella	1	0	0	1	2	2	0	144,40	1,50
Otxandio	0	0	0	0	0	0	0	221,40	0,75
Plentzia	1	1	0	0	1	0	0	181,82	0,62
Portugalete	1	9	2	4	9	5	9	106,17	2,23
Santurtzi	1	3	3	0	2	7	2	60,95	1,27
Sestao	0	2	0	1	1	0	0	40,37	0,79
Sondika	5	3	3	8	4	3	0	749,89	3,78
Sopela	0	0	0	1	0	0	0	113,85	0,38
Sopuerta	0	0	0	0	0	0	0	0,00	-
Sukarrieta	0	0	0	0	0	0	0	0,00	-
Trucios-Turtzioz	0	0	0	0	0	0	0	0,00	-
Ubide	0	0	0	0	0	0	0	0,00	-
Ugao-Miraballes	0	0	0	0	1	0	0	48,69	2,00
Urduliz	0	0	0	0	0	0	0	0,00	-
Urduña/Orduña	0	0	0	0	0	0	0	23,62	0,20
Valle de Trápaga-Trapagaran	0	3	5	0	1	3	2	160,27	2,11
Zaldibar	0	0	0	0	1	1	0	65,68	1,00
Zalla	1	6	0	1	1	1	0	189,55	2,67
Zamudio	1	0	2	0	0	0	0	120,74	4,00
Zaratamo	0	0	0	0	0	0	0	0,00	-
Zeanuri	0	0	0	0	0	0	0	0,00	-
Zeberio	0	0	1	0	0	0	0	184,50	0,50
Zierbena	0	0	0	0	0	0	0	0,00	-
Ziortza-Bolibar	0	0	0	0	0	0	0	0,00	-
BIZKAIA	93	100	128	129	157	158	133	120,53	1,52

Abaltzisketa	0	0	0	0	0	0	0	318,47	1,00
Aduna	0	0	0	0	0	0	0	0,00	-
Aia	0	5	0	1	3	0	1	503,78	10,00
Aizarnazabal	1	1	1	1	0	0	0	910,27	2,33
Alegia	1	2	2	0	2	2	3	723,03	4,33
Albiztur	0	0	0	1	0	0	0	1706,48	1,25
Alkiza	0	0	0	0	0	0	0	0,00	-
Altzaga	0	0	0	0	0	0	0	0,00	0,00
Altzo	0	0	0	0	0	0	0	0,00	0,00
Amezketza	0	0	0	1	0	0	0	217,39	2,00
Andoain	2	1	2	2	0	5	2	160,13	2,00
Anoeta	1	4	1	4	4	3	2	1133,00	3,29
Antzuola	0	1	1	2	6	4	0	1422,67	1,19
Arama	0	0	0	0	0	0	0	0,00	0,00
Aretxabaleta	1	1	4	1	0	0	0	197,74	1,56
Arrasate/Mondragón	7	6	6	2	1	7	0	235,49	2,17
Asteasu	2	4	4	1	6	2	0	1410,26	7,33
Astigarraga	6	1	14	3	5	4	3	1408,45	1,27
Ataun	1	4	9	1	8	1	2	1717,23	7,50
Azkoitia	2	0	0	3	2	2	3	233,66	1,12
Azpeitia	19	5	9	9	10	14	5	880,42	1,31
Baliarrain	0	0	0	0	0	0	0	0,00	-
Beasain	4	4	3	4	5	2	5	235,36	2,75
Beizama	2	0	0	1	0	0	0	2419,35	3,00
Belauntza	0	0	0	0	0	0	0	383,14	1,00
Berastegi	0	0	0	0	2	1	0	380,23	4,00
Bergara	4	5	2	8	2	7	0	246,08	2,31
Berrobi	0	0	0	0	0	0	0	163,13	1,00
Bidania-Goiatz	0	0	0	0	0	0	0	0,00	-
Deba	0	0	0	0	1	0	0	36,68	0,67
Donostia / San Sebastián	35	25	32	48	37	55	39	231,37	1,83
Eibar	4	9	6	21	21	13	12	374,90	4,12
Elduain	0	1	0	0	0	0	0	411,52	1,00
Elgeta	0	0	0	1	0	0	1	442,09	1,67
Elgoibar	0	2	1	6	5	5	3	311,96	1,89
Errenteria	5	10	10	12	17	11	12	214,06	4,78
Errezil	0	1	0	0	0	0	0	161,03	-
Eskoriatza	1	0	0	0	0	2	0	97,49	1,00
Ezkio-Itsaso	2	0	1	0	2	0	0	946,37	6,00
Gabiria	0	0	0	0	0	0	0	0,00	-
Gaintza	0	0	0	0	0	0	0	0,00	-
Gaztelu	1	0	0	0	0	0	0	1190,48	2,00
Getaria	3	6	2	1	3	2	3	1554,77	1,07

Hernani	4	5	8	6	3	3	5	193,80	2,60
Hernalde	1	0	0	1	0	0	0	1967,21	0,86
Hondarribia	5	5	5	3	5	5	3	247,29	2,10
Ibarra	0	2	2	0	0	2	2	209,01	1,80
Idiazabal	2	0	0	0	0	0	0	126,05	3,00
Ikaztegieta	0	0	0	0	1	0	0	205,76	-
Irun	15	15	13	15	18	16	13	234,19	2,07
Irura	0	0	0	1	0	1	1	220,75	4,00
Itsasondo	0	0	0	0	0	0	0	0,00	-
Larraul	0	0	0	0	0	0	0	398,41	1,00
Lasarte-Oria	0	3	8	12	1	3	0	252,03	1,50
Lazkao	0	1	1	0	1	0	3	213,07	0,60
Leaburu	0	0	0	0	0	0	0	0,00	-
Legazpi	3	0	1	3	4	1	1	285,41	1,20
Legorreta	0	0	0	2	1	2	1	402,68	-
Leintz Gatzaga	0	0	0	0	0	0	0	0,00	-
Lezo	1	1	1	2	2	1	1	148,03	2,25
Lizartza	0	0	0	0	1	0	0	1078,58	1,17
Mendaro	0	0	0	2	0	1	4	425,53	1,80
Mutiloa	0	0	0	0	0	0	0	0,00	-
Mutriku	1	0	0	0	3	2	2	169,36	2,25
Oiartzun	0	0	0	1	2	1	1	125,37	1,18
Olaberria	0	0	0	2	0	0	0	1962,92	0,42
Oñati	2	3	0	0	2	2	1	183,12	0,95
Ordizia	4	2	1	1	0	0	3	178,75	2,00
Orendain	0	0	0	0	0	0	0	0,00	-
Orexa	0	0	0	0	0	0	0	0,00	-
Orio	3	2	2	3	3	0	2	260,93	16,00
Ormaiztegi	4	0	1	1	0	1	0	705,33	4,50
Pasaia	7	3	15	9	7	2	3	466,45	1,70
Segura	1	1	2	0	1	0	0	391,39	3,00
Soraluze-Placencia de las Armas	0	0	1	0	1	1	1	150,98	3,00
Tolosa	6	15	6	21	16	9	4	530,93	3,43
Urnietta	0	0	0	1	2	2	0	128,85	2,00
Urretxu	1	2	6	0	4	2	2	497,88	1,31
Usurbil	0	0	2	1	3	3	0	190,23	1,71
Villabona	0	1	2	1	1	0	0	219,71	1,08
Zaldibia	4	0	1	0	0	0	0	422,20	2,33
Zarautz	5	2	9	8	3	3	5	261,28	1,53
Zegama	2	5	0	3	1	0	2	2169,63	1,50
Zerain	0	0	0	0	0	0	0	0,00	-
Zestoa	4	0	2	1	0	1	0	308,17	2,40
Zizurkil	1	0	1	0	2	0	1	362,44	1,57

Zumaia	0	1	0	2	3	0	0	111,94	1,38
Zumarraga	7	6	5	9	9	3	3	834,95	1,28
GIPUZKOA	187	173	205	245	242	209	160	308,55	1,77

OTROS	7	8	3	8	8	2	6		
--------------	---	---	---	---	---	---	---	--	--

*14 eguneko tasa 100.000 biztanleko. Tasak kalkulatzeko EUSTATen Biztanleen Udal-Erroldaren Estatistikan 2020ko urtarrilaren 1erako argitaratutako biztanleria hartzen da. / Tasa de 14 días por 100.000 habitantes. Las tasas se calculan con respecto a la población publicada por EUSTAT en la Estadística Municipal de Habitantes para el 1 de enero del 2020. https://eu.eustat.eus/bankupx/pxweb/eu/euskara/-/PX_2212_ep06b.px

** Inzidentzia tasen arrazoiak $-I(D)/I(D-7)$ - gaurko 14 eguneko inzidentzia metatuaren tasa duela astebeteko 14 eguneko inzidentzia metatuaren tasarekin konparatzen du. Tasen arrazoiaren balioa 1en azpitik dagoenean inzidentzia tasak behera egin duela esan nahi du. Duela astebeteko inzidentzia tasa zero den kasuetan “-“ agertzen da. / La razón de tasas de incidencia $-I(D)/I(D-7)$ - compara la tasa de incidencia acumulada en 14 días a fecha de hoy, con la tasa de incidencia acumulada en 14 días de hace una semana. En caso de que el valor de la ratio sea un valor por debajo de 1, significa que la incidencia ha disminuido. Cuando la tasa de incidencia de hace una semana es cero se indica con “-“.

+ Semaforoa 14 eguneko inzidentzia tasaren arabera 5.000 biztanletik gorako udalerrietan: berdez < 60, horiz 60-299, laranja 300-399 eta gorri >=400. / Semaforo según la tasa de incidencia acumulada en 14 días en los municipios de más de 5.000 habitantes: en verde <60, en amarillo 60-299, en naranja 300-399 y en rojo >= 400.

**PCR POSITIBO BERRIAK EUSKADIKO OSASUN EREMUETAN /
NUEVOS POSITIVOS PCR EN LAS ZONAS DE SALUD DE EUSKADI**

Alfabetoz ordenatuta./ Ordenado alfabéticamente.

OSASUN-EREMUAK/ZONAS DE SALUD	08/11	09/11	10/11	11/11	12/11	13/11	14/11	Tasa*+	I(D)/I(D-7)**
Abetxuko	0	0	1	0	0	0	0	78,72	1,04
Aranbizkarra I	0	0	0	1	1	1	0	33,10	1,21
Aranbizkarra II	1	1	0	1	0	1	0	56,74	1,14
Casco Viejo (Vitoria)	2	1	2	0	5	0	0	87,09	0,86
Gazalbide Txagorritxu	5	0	4	3	3	3	1	154,03	1,30
La Habana	3	2	1	0	2	0	0	116,17	1,19
Lakua - Arriaga	0	1	1	1	1	0	1	58,33	1,00
Lakuabizkarra	3	1	0	1	5	4	0	51,07	1,18
Llanada Alavesa	3	2	3	4	4	3	2	403,49	0,92
Montaña alavesa	1	0	1	0	1	0	0	134,65	1,22
Norte-Villarreal	0	0	0	0	0	0	0	92,96	0,97
Norte-Zuya	0	0	0	3	1	0	0	90,19	0,61
Olaguibel	3	1	3	6	2	7	1	81,93	0,90
Olarizu	2	1	0	1	1	2	0	115,07	1,01
Salburua	3	6	2	5	6	4	0	233,03	0,99
San Martín	7	3	1	5	0	5	0	91,77	0,87
Sansomendi	0	0	1	0	3	2	0	75,11	1,28
Valles Alaveses I	0	0	1	0	0	0	0	63,59	1,67
Valles Alaveses II	0	0	0	2	0	0	0	82,64	1,25
Zabalzana	1	1	0	3	7	1	1	81,46	0,83
Zaramaga	0	0	1	2	2	1	1	55,39	1,38
OSI ARABA	34	20	22	38	44	34	7	102,70	1,03
Rioja	1	0	1	0	0	2	0	45,61	0,83
OSI ARABAKO ERRIOXA	1	0	1	0	0	2	0	45,61	0,83
Desierto / Urban	1	1	3	0	0	0	2	71,98	1,21
La Paz	3	0	0	1	2	0	1	49,83	0,98
Lutxana	1	0	1	0	1	0	0	147,95	1,18
Rontegi	0	0	0	0	0	0	0	26,41	1,31
San Vicente	0	4	2	0	0	2	0	55,03	1,22
Sestao Kueto	0	0	0	0	1	0	0	29,33	1,05
Sestao Markonzaga	0	2	0	1	0	0	0	45,43	1,18
Zaballa C.S.	3	3	1	1	2	2	1	137,86	1,48
Zuazo	3	1	3	0	0	2	1	94,58	1,41
OSI BARAKALDO SESTAO	11	11	10	3	6	6	5	68,75	1,22
Abadiño-Elorrio-Berriz	9	3	8	6	8	10	6	339,56	0,94
Aiala	0	0	0	0	0	0	1	15,62	0,82
Amorebieta	4	0	2	5	14	7	7	317,43	0,59
Arratia	0	0	4	2	1	0	0	65,49	0,76
Arrigorriaga	0	0	4	0	1	0	1	63,23	1,34

Basauri-Ariz	7	2	5	4	2	9	1	161,64	1,32
Basauri-Kareaga	0	1	1	2	2	2	0	91,48	1,15
Bermeo	2	2	2	2	4	5	3	146,54	0,96
Durango	6	9	10	17	16	17	19	388,97	0,61
Etxebarri	0	0	0	0	1	0	0	65,06	1,28
Galdakao	5	0	7	1	4	4	2	145,86	0,94
Gernika	2	2	7	3	0	4	9	201,93	1,42
Gernikaldea	0	0	1	4	0	2	1	118,39	1,02
Lekeitio	3	1	2	1	2	1	0	109,92	0,87
Llodio	1	0	3	0	0	0	1	30,27	0,74
Markina - Xemein	1	2	0	2	1	3	1	169,78	0,45
Ondarroa	0	0	0	6	2	4	5	198,87	0,46
OSI BARRUALDE-GALDAKAO	40	22	56	55	58	68	57	174,81	0,90
Basurto	0	1	1	2	1	1	11	94,20	1,02
Begoña	1	0	1	3	1	3	1	130,15	1,24
Bolueta	0	2	0	2	0	0	0	102,95	1,16
Bombero Etxaniz	0	4	3	1	2	3	2	65,31	1,03
Casco Viejo (Bilbao)	0	0	0	1	1	3	1	91,25	1,32
Deusto	4	0	1	0	3	7	1	73,53	1,16
Gazteleku	1	0	4	2	6	1	4	143,19	1,02
Indautxu	0	1	4	2	6	2	3	107,59	1,02
Javier Sáenz de Buruaga	1	0	3	0	3	1	3	121,88	1,23
Karmelo	1	0	1	2	1	0	1	91,09	1,40
La Peña	1	1	2	1	0	0	1	78,53	0,97
Mina del Morro	0	0	0	1	0	0	4	62,75	2,21
Miribilla-La Merced	0	5	1	1	3	3	1	122,74	1,03
Otxarkoaga	0	0	0	1	2	1	0	61,78	0,97
Rekalde	0	2	0	2	3	0	3	53,29	1,02
San Adrián	1	0	0	0	0	1	1	59,49	1,06
San Ignacio	1	3	2	1	2	2	0	52,64	1,26
Santutxu-Solokoetxe	1	1	2	0	2	1	4	110,52	1,12
Txurdinaga	1	1	0	1	0	0	3	122,88	1,23
Zorroza	1	1	1	2	1	1	0	61,66	0,94
Zurbaran	1	1	0	2	1	1	1	93,71	1,22
OSI BILBAO-BASURTO	15	23	26	27	38	31	45	88,34	1,12
Abanto-Muskiz	1	0	1	0	1	0	0	23,53	0,90
Balmaseda	3	0	0	0	0	2	0	59,56	1,05
Buenavista	0	3	2	1	2	1	1	106,60	0,93
Güeñes	0	0	0	1	0	1	0	24,36	0,98
Ortuella	2	0	0	1	2	2	0	165,23	0,85
Portugalete - Centro	1	4	0	1	7	1	3	142,21	1,26
Portugalete-Repelega	0	2	0	2	1	3	5	70,67	1,12
Santurtzi-Centro-Mamariga	0	3	3	0	1	2	1	65,73	0,88
Santurtzi Kabiezes	2	0	0	0	1	5	1	62,19	0,88

Trapagaran	0	3	5	0	1	3	2	159,36	0,91
Zalla	1	6	0	1	1	1	0	136,29	1,17
OSI EZKERRALDEA ENKARTERRI CRUCES	10	21	11	7	17	21	13	87,17	0,96
Alango	0	0	1	1	0	1	1	71,16	1,48
Algorta	2	1	4	2	6	3	2	87,46	1,35
Astrabudua	0	0	1	0	0	0	0	9,54	1,12
Erandio	1	2	6	1	1	2	2	191,53	1,02
Gorliz - Plentzia	2	2	0	0	2	3	0	163,93	1,39
Las Arenas	3	2	1	6	3	2	1	73,53	1,53
Leioa	2	4	4	7	1	4	2	160,00	1,25
Mungia	0	2	5	1	3	1	2	99,96	1,03
Sopela	1	3	1	3	1	1	1	96,84	1,37
Txorierrri	6	5	5	11	5	5	0	317,07	1,05
OSI URIBE	17	21	28	32	22	22	11	121,62	1,26
Arrasate	7	7	6	2	1	7	0	210,95	1,45
Bergara	4	6	3	11	8	11	1	397,70	0,97
Oñati	2	3	0	0	2	2	1	178,19	1,23
Valle de Leniz	2	1	4	1	0	2	0	148,60	1,29
OSI ALTO DEBA	15	17	13	14	11	22	2	245,28	1,22
Dumboa	6	8	2	8	7	7	10	212,01	1,16
Hondarribia	6	5	5	3	5	5	3	240,47	0,98
Irun - Centro	10	8	11	10	11	10	4	224,85	1,06
OSI BIDASOA	22	21	18	21	23	22	17	223,59	1,08
Deba	1	0	0	0	4	2	2	102,51	1,59
Eibar	3	9	3	11	11	9	8	343,70	1,17
Elgoibar	0	2	2	8	6	7	8	280,48	1,24
Ermua	2	1	0	5	17	9	3	226,22	1,07
Torrekua	1	0	3	10	10	4	4	377,55	1,33
OSI DEBABARRENA	7	12	8	34	48	31	25	271,71	1,22
Aiete	2	0	2	3	0	4	1	192,52	-
Alza-Roteta	3	0	5	3	8	5	8	255,17	1,01
Amara Berri	13	4	9	10	9	6	5	276,90	1,07
Amara Centro	2	1	1	1	3	2	3	168,93	1,22
Beraun - Erresteria	0	3	1	3	3	2	4	138,05	0,82
Bidebieta	0	3	0	0	1	3	2	138,75	1,06
Egia	5	3	1	2	1	8	1	229,95	1,06
Gros	4	8	6	15	2	5	9	246,52	1,14
Hernani - Urnieta - Astigarraga	10	6	22	10	10	11	8	409,45	0,84
Intxaurreondo	0	0	4	3	1	6	2	227,83	1,01
Iztieta - Erresteria	4	7	9	10	13	10	8	249,00	1,26
Lasarte - Usubil	0	3	10	13	4	6	0	225,64	0,97
Lezo-San Juan	4	2	3	2	8	0	3	363,08	0,92
Loiola	1	0	1	0	0	1	0	109,02	1,33
Oiartzun	0	0	0	1	2	1	1	123,32	1,03

Ondarreta	5	6	1	4	6	8	5	152,21	1,03
Parte Vieja	0	1	1	3	3	4	3	195,09	1,36
Pasai Antxo	5	2	12	10	1	1	0	668,45	1,07
Pasajes San Pedro	0	0	2	2	3	3	1	197,68	0,74
Zarautz – Orio - Aia	8	8	10	13	9	4	8	268,57	1,09
Zumaia - Zestoa - Getaria	8	8	5	5	6	2	3	409,11	0,67
OSI DONOSTIALDEA	74	65	105	113	93	92	75	253,84	1,01
Azkoitia	2	0	0	3	2	2	4	241,75	0,89
Azpeitia	20	5	9	9	10	14	5	814,62	0,99
Beasain	13	10	6	8	7	3	7	366,28	0,66
Lazkao	1	5	10	3	8	1	5	699,87	0,98
Legazpi	3	0	1	3	4	1	1	274,19	0,84
Ordizia	8	2	2	1	1	0	3	190,93	0,62
Zumarraga	10	8	12	9	15	5	5	656,51	0,96
OSI GOIERRI-ALTO UROLA	57	30	40	36	47	26	30	474,35	0,83
Alegia	3	2	2	5	4	4	4	461,65	0,72
Andoain	2	1	2	1	0	4	2	136,54	0,99
Ibarra	1	3	2	1	5	3	2	357,10	0,69
Tolosa	6	15	6	20	14	9	4	480,33	0,94
Villabona	5	9	8	8	13	6	4	500,97	0,99
OSI TOLOSALDEA	17	30	20	35	36	26	16	389,66	0,89
Otros	5	11	4	3	8	4	6		

*14 eguneko tasa 100.000 biztanleko/ Tasa de 14 días por 100.000 habitantes.

** Inzidentzia tasen arrazoiak $-I(D)/I(D-7)$ - gaurko 14 eguneko inzidentzia metatuaren tasa duela astebeteko 14 eguneko inzidentzia metatuaren tasarekin konparatzen du. Tasen arrazoiaren balioa 1en azpitik dagoenean inzidentzia tasak behera egin duela esan nahi du. Duela astebeteko inzidentzia tasa zero den kasuetan “-” agertzen da. / La razón de tasas de incidencia $-I(D)/I(D-7)$ - compara la tasa de incidencia acumulada en 14 días a fecha de hoy, con la incidencia acumulada en 14 días de hace una semana. En caso de que el valor de la ratio sea un valor por debajo de 1, significa que la incidencia ha disminuido. Cuando la tasa de incidencia de hace una semana es cero se indica con “-”.

+ Semaforoa 14 eguneko inzidentzia tasaren arabera: berdez < 60, horiz 60-299, laranja 300-399 eta gorri >=400. / Semaforo según la tasa de incidencia acumulada en 14 días: en verde <60, en amarillo 60-299, en naranja 300-399 y en rojo >= 400.