

KORONABIRUSAREN EGOERA EPIDEMIOLOGIKOA EUSKADIN (COVID-19) 2021EKO APIRILAREN 11RARTE METATUTAKO DATUAK

SITUACIÓN EPIDEMIOLÓGICA DEL CORONAVIRUS (COVID-19) EN EUSKADI DATOS ACUMULADOS HASTA EL 11 DE ABRIL DE 2021

Osasun Sailburuordetza / Viceconsejería de Salud
COVID Informazio Zerbitzua / Servicio de Información COVID

OPEN DATA:

Informe honetan argitaratzen diren datu guztiak hurrengo webgunean dituzue eskuragarri. / Todos los datos publicados en este informe están disponibles en la siguiente página web.

<https://opendata.euskadi.eus/catalogo/-/evolucion-del-coronavirus-covid-19-en-euskadi/>

TXOSTENEAN ORAIN ARTE ARAZTU EDO ZUZENDU DIREN AKATSAK ERRORES DEPURADOS O CORREGIDOS HASTA LA FECHA EN EL INFORME

Txosten honen informazioa etengabe berrikusten eta arazten ari da. Baliteke, gardentasunaren mesedetan, akats puntualen bat egotea, gerora zuzenduko dena.

La información de este informe está continuamente siendo revisada y depurada. En aras de la transparencia puede que haya algún error puntual que se corregirá posteriormente.

ARAZTU EDO ZUZENDU DIREN AKATSAK	ERRORES DEPURADOS O CORREGIDOS
Egunero desadostasun txikiak zuzentzen dira bizilekuaren eta testa eskatzen den lurralde historikoaren artean.	Cada día se corrigen pequeñas discrepancias entre el lugar de residencia y el territorio histórico desde donde se solicita el test.

KORONABIRUSAREN EGOERA EPIDEMIOLOGIKOA EUSKADIN (COVID-19) SITUACIÓN EPIDEMIOLÓGICA DEL CORONAVIRUS (COVID-19) EN EUSKADI

Aste osoko datuak apirilaren 05etik apirilaren 11rako astea /
Datos semanales - Semana del 05 al 11 de abril



PCR testak, antigeno testak, test azkarrak eta aztertutako pertsona bakarrak ⁽¹⁾
Test PCRs, test de antígenos y personas únicas analizadas ⁽¹⁾

2.356.234(+43.349)

PCR guztira
PCR totales

465.060(+20.310)

Antigeno testak guztira
Total de test de antígeno

1.990.764 (+57.802)

Pertsona bakarrak guztira
Personas únicas totales



PCR bidez aztertutako pertsona bakarrak eta milioi bat biztanleko PCR-dun kopurua
Personas únicas analizadas con test PCR y personas con PCR por millón de habitantes

1.571.614

PCR-dun pertsona
bakarrak
Personas únicas con
PCR

460.832

Antigeno testdun
persona bakarrak
Personas únicas con
test de antígeno

905.012

Milioi bat biztanleko
test diagnostiko kopurua
Personas con test diagnóstico
por millón de habitantes



Positibo eman duten pertsonak
Personas que han dado positivo

126.340 (+2.290)

PCR kasu positiboak
Casos positivos PCR

44.745 (+2.866)

Antigeno bidez
baieztatutako kasuak
Casos positivos
detectados por Antígeno*

7.751 (+0)

Serologia bidez
baieztatutako kasuak
Casos positivos
detectados por serología

178.836

Kasu positiboak
guztira
Casos positivos
totales



PCR edo antigeno testa positibo eman duten pertsonak lurralde historikoaren arabera
Personas que han dado positivo en test PCR o antígenos por Territorio Histórico

25.103 (+719)

Araban
kasu positiboak
Casos positivos
en Álava

85.120 (+2.314)

Bizkaian
kasu positiboak
Casos positivos
en Bizkaia

55.925 (+2.019)

Gipuzkoan
kasu positiboak
Casos positivos
en Gipuzkoa

4.937 (+104)

Beste
kasu positiboak
Otros
casos positivos



Hildako kasu positiboak ⁽²⁾
Casos positivos fallecidos ⁽²⁾



(1) Txosten honek 2021ekok apirilaren 11ra arteko datu metatuak eskanintzen ditu eta apirilaren 04ko txostenean eskaintako datuekin konparatuz izandako gorakada (7 egunetan).

(1) Este informe muestra los datos acumulados hasta el 11 de abril de 2021 y el incremento observado en comparación con los datos publicados del 04 de abril (en 7 días).

(2) Test positibodunen azken bi hilabeteetako heriotzak hartzen dira kontutan.

(2) Se incluyen fallecimientos de personas con test positivo en los últimos dos meses.

Osakidetzan eta EAeko laborategi pribatuetako kasu positibo berriak/ Número de casos positivos nuevos en Osakidetza y laboratorios privados de la CAV

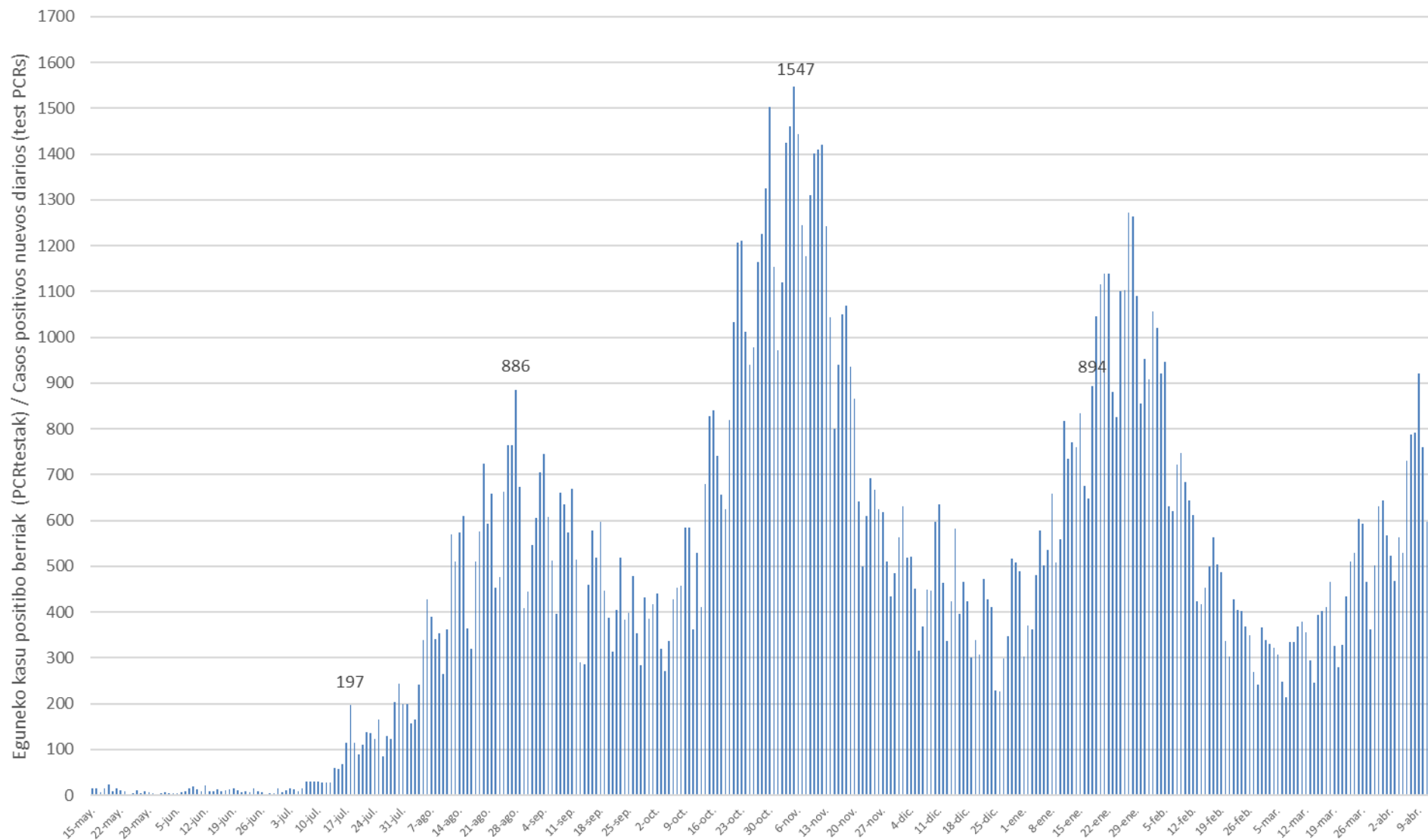

14 eguneko 100.000 biztanleko intzidentzia metatua Euskadin (PCR eta antigeno testak) /
Incidencia acumulada 14 días en Euskadi x 100.000 habitantes (tests PCR y de antígeno)

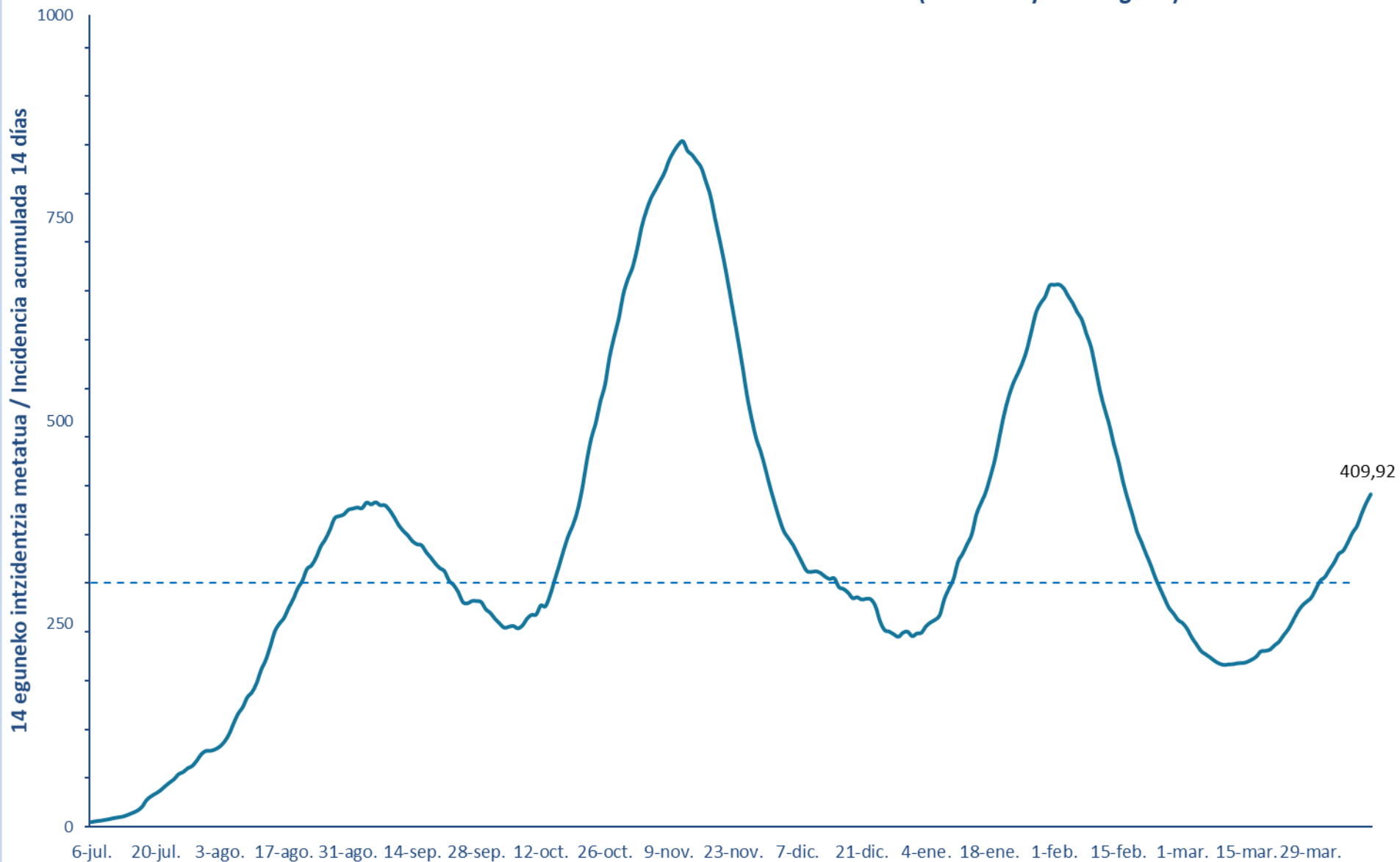

7 eguneko 100.000 biztanleko intzidentzia metatua Euskadin (PCR eta antigeno testak) /
Incidencia acumulada 7 días en Euskadi x 100.000 habitantes (tests PCR y de antigeno)

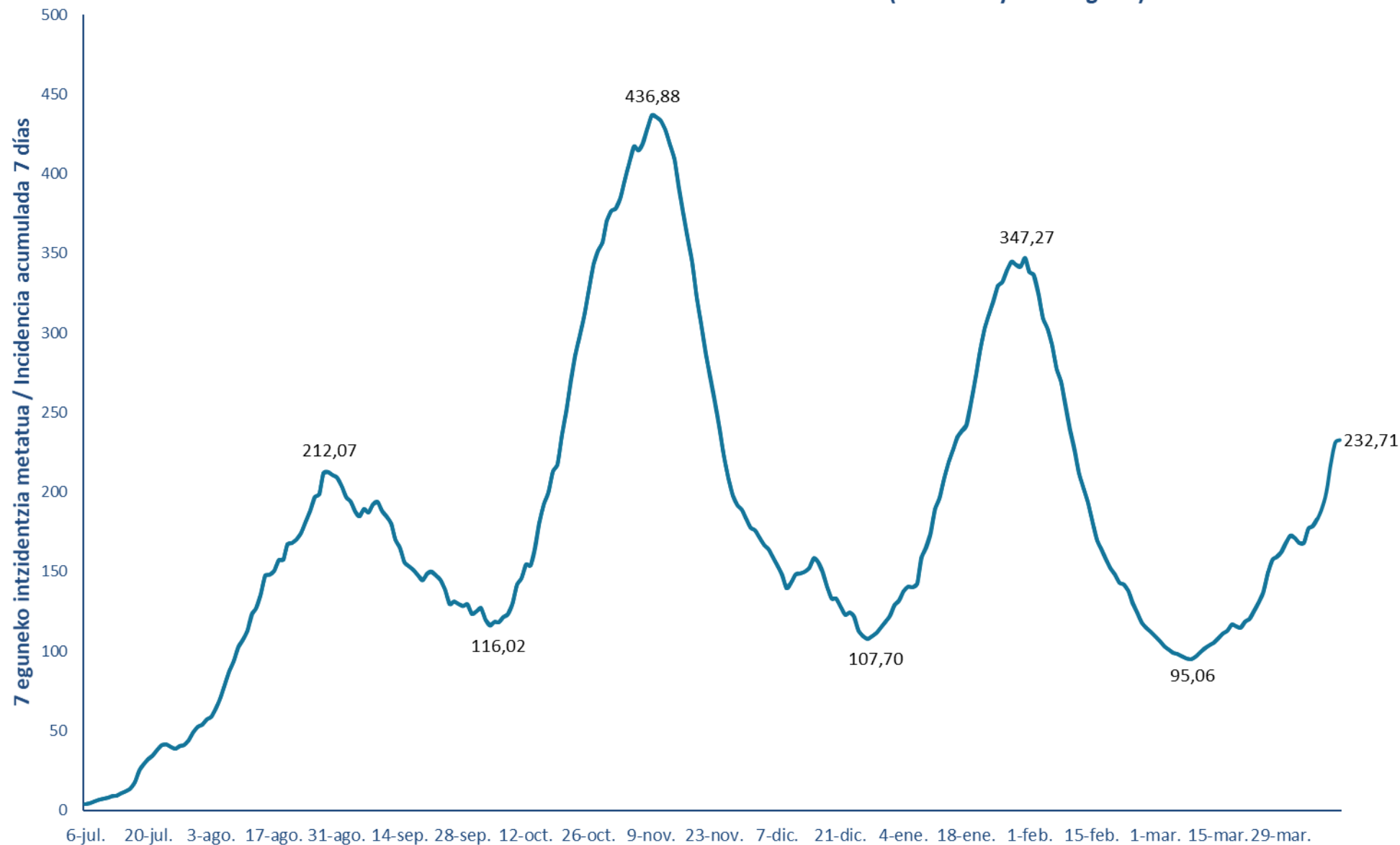

14 eguneko 100.000 biztanleko intzidentzia metatua Lurralde Historiko bakoitzean (PCR eta antigeno testak) /
Incidencia acumulada 14 días en cada Territorio Histórico x 100.000 habitantes (tests PCR y de antígeno)

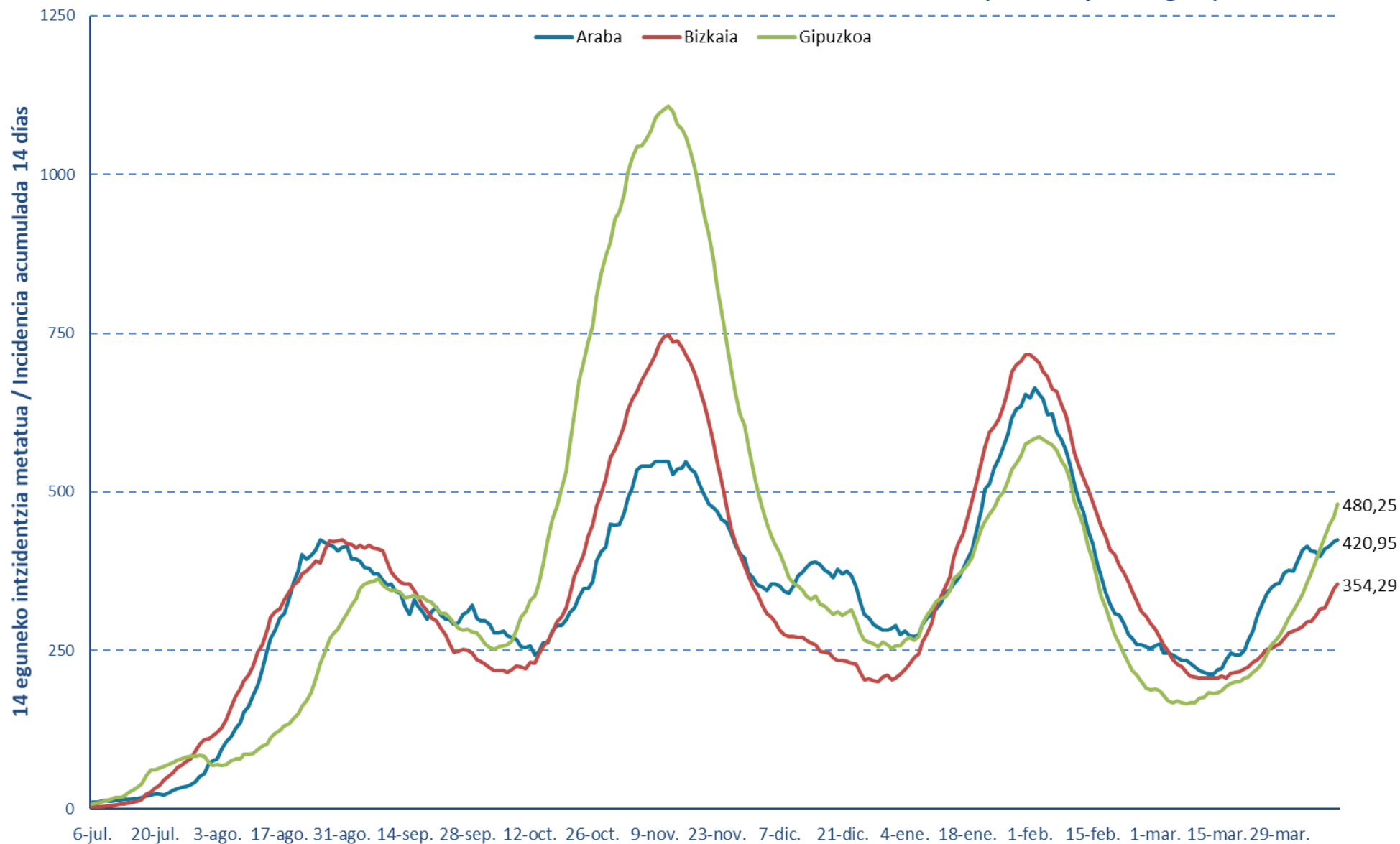

Kasu positibo berriak Euskadin testaren egiaztapen dataren arabera /
Casos positivos nuevos en Euskadi por fecha de validación del test
(PCR eta Antigeno testak / test PCR y Antígenos)

Urtarrila/ Enero	Kasuak/ Casos	Otsaila/ Febrero	Kasuak/ Casos	Martxoa/ Marzo	Kasuak/ Casos	Apirila/ Abril	Kasuak/ Casos
1-ene.	302	1-feb.	908	1-mar.	366	1-abr.	567
2-ene.	370	2-feb.	1057	2-mar.	340	2-abr.	524
3-ene.	362	3-feb.	1020	3-mar.	331	3-abr.	468
4-ene.	480	4-feb.	921	4-mar.	323	4-abr.	564
5-ene.	579	5-feb.	947	5-mar.	307	5-abr.	529
6-ene.	501	6-feb.	632	6-mar.	247	6-abr.	731
7-ene.	535	7-feb.	621	7-mar.	214	7-abr.	788
8-ene.	658	8-feb.	723	8-mar.	334	8-abr.	792
9-ene.	509	9-feb.	748	9-mar.	335	9-abr.	920
10-ene.	560	10-feb.	684	10-mar.	369	10-abr.	761
11-ene.	817	11-feb.	643	11-mar.	380	11-abr.	598
12-ene.	735	12-feb.	613	12-mar.	356		
13-ene.	771	13-feb.	423	13-mar.	295		
14-ene.	760	14-feb.	418	14-mar.	246		
15-ene.	835	15-feb.	453	15-mar.	394		
16-ene.	676	16-feb.	499	16-mar.	402		
17-ene.	648	17-feb.	563	17-mar.	410		
18-ene.	894	18-feb.	505	18-mar.	466		
19-ene.	1046	19-feb.	487	19-mar.	326		
20-ene.	1115	20-feb.	337	20-mar.	280		
21-ene.	1139	21-feb.	303	21-mar.	329		
22-ene.	1140	22-feb.	428	22-mar.	435		
23-ene.	880	23-feb.	405	23-mar.	510		
24-ene.	826	24-feb.	402	24-mar.	529		
25-ene.	1101	25-feb.	368	25-mar.	604		
26-ene.	1104	26-feb.	349	26-mar.	592		
27-ene.	1273	27-feb.	269	27-mar.	467		
28-ene.	1264	28-feb.	242	28-mar.	362		
29-ene.	1090			29-mar.	501		
30-ene.	855			30-mar.	631		
31-ene.	952			31-mar.	643		

14 eguneko 100.000 biztanleko intzidentzia metatua Euskadin /
Incidencia acumulada 14 días en Euskadi x 100.000 habitantes
(PCR eta Antigeno testak / test PCR y Antígenos)

Urtarrila/ Enero	Intzidentzia/ Incidencia	Otsaila/ Febrero	Intzidentzia/ Incidencia	Martxoa/ Marzo	Intzidentzia/ Incidencia	Apirila/ Abril	Intzidentzia/ Incidencia
1-ene.	235,12	1-feb.	667,95	1-mar.	251,08	1-abr.	308,04
2-ene.	238,30	2-feb.	668,45	2-mar.	243,85	2-abr.	317,04
3-ene.	239,35	3-feb.	664,13	3-mar.	233,30	3-abr.	325,59
4-ene.	247,21	4-feb.	654,22	4-mar.	225,03	4-abr.	336,27
5-ene.	252,03	5-feb.	645,45	5-mar.	216,85	5-abr.	340,54
6-ene.	255,40	6-feb.	634,17	6-mar.	212,76	6-abr.	350,59
7-ene.	261,08	7-feb.	624,85	7-mar.	208,71	7-abr.	362,37
8-ene.	280,63	8-feb.	607,67	8-mar.	204,44	8-abr.	370,91
9-ene.	293,49	9-feb.	591,49	9-mar.	201,25	9-abr.	385,82
10-ene.	305,40	10-feb.	564,71	10-mar.	199,75	10-abr.	399,19
11-ene.	326,77	11-feb.	536,48	11-mar.	200,30	11-abr.	409,92
12-ene.	336,68	12-feb.	514,79	12-mar.	200,62		
13-ene.	348,64	13-feb.	495,16	13-mar.	201,80		
14-ene.	360,91	14-feb.	470,88	14-mar.	201,98		
15-ene.	385,14	15-feb.	450,20	15-mar.	203,25		
16-ene.	399,05	16-feb.	424,83	16-mar.	206,07		
17-ene.	412,05	17-feb.	404,05	17-mar.	209,66		
18-ene.	430,87	18-feb.	385,14	18-mar.	216,16		
19-ene.	452,10	19-feb.	364,23	19-mar.	217,03		
20-ene.	480,02	20-feb.	350,82	20-mar.	218,53		
21-ene.	507,48	21-feb.	336,36	21-mar.	223,76		
22-ene.	529,39	22-feb.	322,95	22-mar.	228,35		
23-ene.	546,25	23-feb.	307,36	23-mar.	236,30		
24-ene.	558,35	24-feb.	294,54	24-mar.	243,58		
25-ene.	571,26	25-feb.	282,04	25-mar.	253,76		
26-ene.	588,03	26-feb.	270,04	26-mar.	264,49		
27-ene.	610,85	27-feb.	263,03	27-mar.	272,31		
28-ene.	633,77	28-feb.	255,03	28-mar.	277,58		
29-ene.	645,36			29-mar.	282,45		
30-ene.	653,49			30-mar.	292,86		
31-ene.	667,31			31-mar.	303,45		

**7 eguneko 100.000 biztanleko intzidentzia metatua Euskadin /
Incidencia acumulada 7 días en Euskadi x 100.000 habitantes
(PCR eta Antigeno testak / test PCR y Antígenos)**

Urtarrila/ Enero	Intzidentzia/ Incidencia	Otsaila/ Febrero	Intzidentzia/ Incidencia	Martxoa/ Marzo	Intzidentzia/ Incidencia	Apirila/ Abril	Intzidentzia/ Incidencia
1-ene.	122,20	1-feb.	338,50	1-mar.	109,15	1-abr.	171,07
2-ene.	128,74	2-feb.	336,36	2-mar.	106,20	2-abr.	167,98
3-ene.	131,65	3-feb.	324,86	3-mar.	102,97	3-abr.	168,02
4-ene.	137,70	4-feb.	309,27	4-mar.	100,92	4-abr.	177,21
5-ene.	140,52	5-feb.	302,77	5-mar.	99,01	5-abr.	178,48
6-ene.	140,20	6-feb.	292,63	6-mar.	98,01	6-abr.	183,02
7-ene.	142,25	7-feb.	277,58	7-mar.	96,74	7-abr.	189,62
8-ene.	158,43	8-feb.	269,17	8-mar.	95,29	8-abr.	199,84
9-ene.	164,75	9-feb.	255,12	9-mar.	95,06	9-abr.	217,85
10-ene.	173,75	10-feb.	239,85	10-mar.	96,79	10-abr.	231,17
11-ene.	189,07	11-feb.	227,21	11-mar.	99,38	11-abr.	232,71
12-ene.	196,16	12-feb.	212,03	12-mar.	101,60		
13-ene.	208,44	13-feb.	202,53	13-mar.	103,79		
14-ene.	218,67	14-feb.	193,30	14-mar.	105,24		
15-ene.	226,71	15-feb.	181,02	15-mar.	107,97		
16-ene.	234,30	16-feb.	169,70	16-mar.	111,01		
17-ene.	238,30	17-feb.	164,20	17-mar.	112,88		
18-ene.	241,80	18-feb.	157,93	18-mar.	116,79		
19-ene.	255,94	19-feb.	152,20	19-mar.	115,42		
20-ene.	271,58	20-feb.	148,29	20-mar.	114,74		
21-ene.	288,81	21-feb.	143,06	21-mar.	118,52		
22-ene.	302,68	22-feb.	141,93	22-mar.	120,38		
23-ene.	311,95	23-feb.	137,65	23-mar.	125,29		
24-ene.	320,04	24-feb.	130,34	24-mar.	130,70		
25-ene.	329,45	25-feb.	124,11	25-mar.	136,97		
26-ene.	332,09	26-feb.	117,83	26-mar.	149,07		
27-ene.	339,27	27-feb.	114,74	27-mar.	157,57		
28-ene.	344,95	28-feb.	111,97	28-mar.	159,07		
29-ene.	342,68			29-mar.	162,07		
30-ene.	341,54			30-mar.	167,57		
31-ene.	347,27			31-mar.	172,75		

Baliabide asistentzialak / Recursos asistenciales

**Azken 7 egunetan Osakidetzan izandako ospitaleratze berrien batzbestekoa /
Media de nuevos ingresos hospitalarios en Osakidetza en los últimos 7 días**

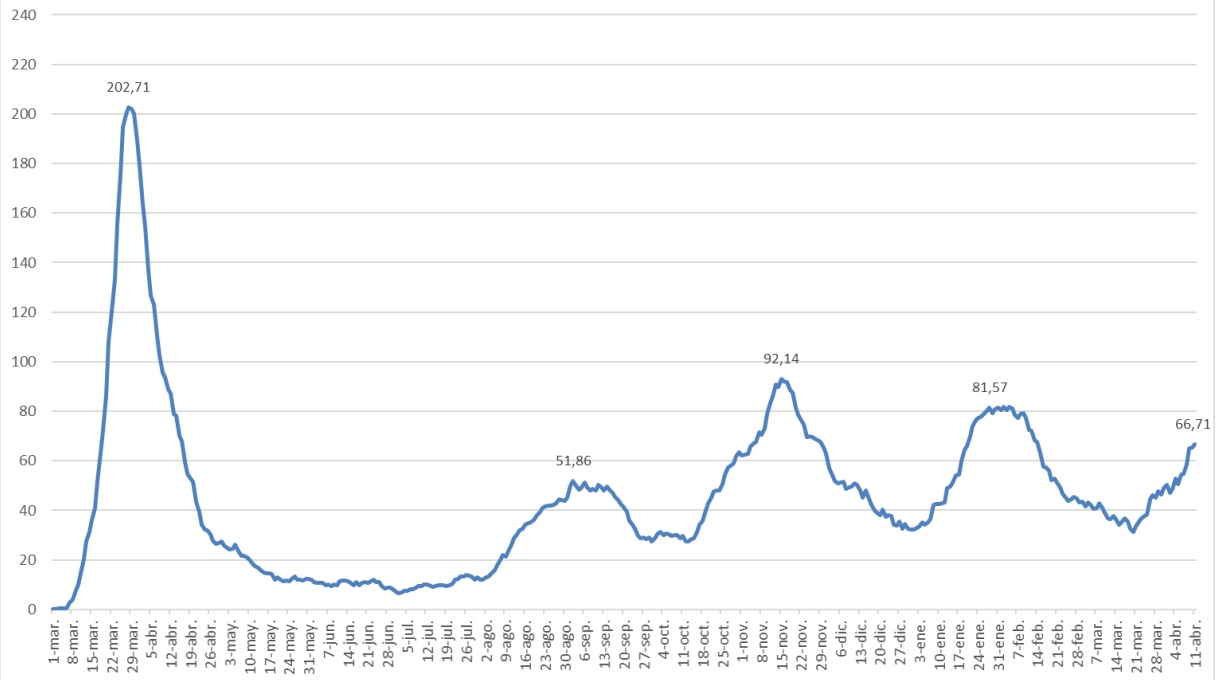

**Osakidetzan ZIUn dauden pertsonen kopurua /
Número de personas que permanecen en UCI en Osakidetza**

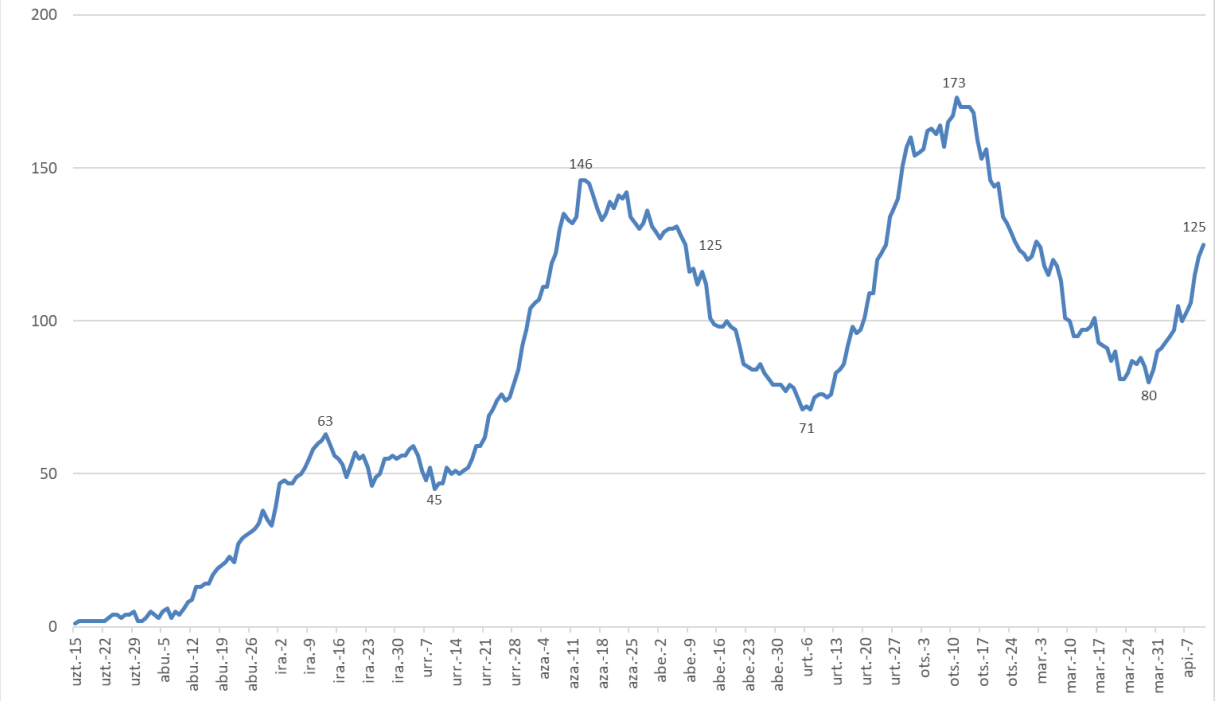

*ZIU COVIDagatik ingesatutako persona kopurua jakinarazteko modua Uztailaren 15ean aldatu zen. / La forma de notificar el número de ingresados en UCI por COVID fue modificado el 15 de Julio.

KASU POSITIBOEN ANALISIA / ANÁLISIS DE CASOS POSITIVOS

	POSITIBOAK /POSITIVOS	%
Gizonak /Hombres	84.623	47,3%
Emakumeak / Mujeres	94.171	52,7%
No consta	42	0,0%

Adina Edad	Kasu positiboak Positivos	Biztanleria Población 2020	100.000 biztanleko tasa Tasa por 100.000 habitantes	Kasuen guztien gaineko % % sobre el total de los casos
0 - 9	12.299	190.667	6.450,5	6,9%
10 - 19	20.063	210.862	9.514,8	11,2%
20 - 29	20.798	199.866	10.406,0	11,6%
30 - 39	21.843	258.272	8.457,4	12,2%
40 - 49	29.434	358.698	8.205,8	16,5%
50 - 59	27.696	336.769	8.224,0	15,5%
60 - 69	17.754	277.319	6.402,0	9,9%
70 - 79	11.711	210.914	5.552,5	6,5%
80 - 89	9.800	124.844	7.849,8	5,5%
Más de 90 edo gehiago	4.281	31.500	13.590,5	2,4%
No consta	3.157			1,8%

HILGARRITASUNA / LETALIDAD

Adina Edad	Positiboak Positivos(*)	Hildakoak Fallecidos(**)	Hilgarritasuna Letalidad
0 - 9	12.299	1	0,0%
10 - 19	20.063	0	0,0%
20 - 29	20.798	3	0,0%
30 - 39	21.843	12	0,1%
40 - 49	29.434	35	0,1%
50 - 59	27.696	87	0,3%
60 - 69	17.754	300	1,7%
70 - 79	11.711	747	6,4%
80 - 89	9.800	1.701	17,4%
Más de 90 edo gehiago	4.281	1.177	27,5%
GUZTIRA / TOTAL	178.836	4.088	2,3%

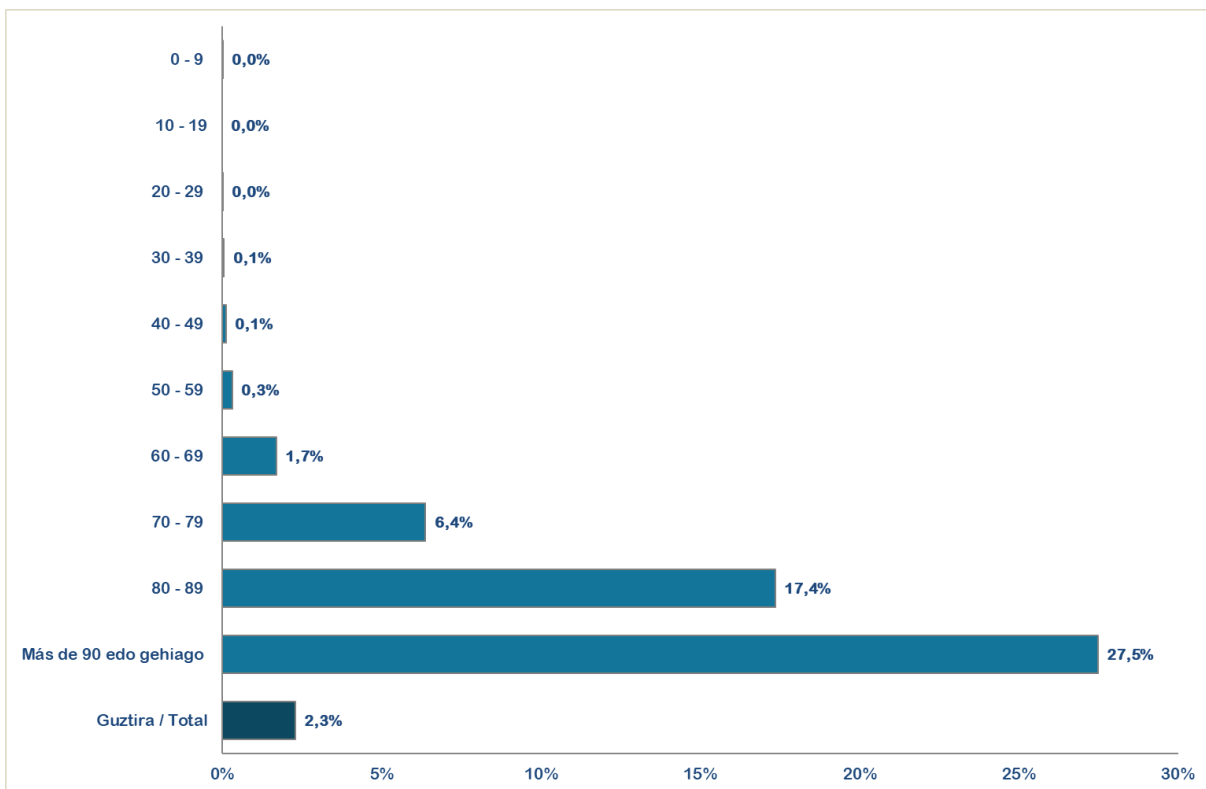

(*) Hildakoen kopurua agian ez dator bat egunen batean ospitaleetatik eta egoitzetatik datozen datuekin, bi informazio-sistemen artean dekalaje bat dagoelako, eta dekalaje hori hurrengo egunetan zuzenduko da.

(*) El número de fallecidos puede que algún día no coincida con los datos que provienen de los hospitales y residencias porque existe un decalaje entre ambos sistemas de información que se corregirá en días posteriores.

(**) Test positibodunen azken bi hilabeteetako heriotzak hartzen dira kontutan.

(**) Se incluyen fallecimientos de personas con test positivas en los últimos dos meses.

ASTEKO OSPITALERTZE BERRIAK ADIN TARTEKA / INGRESOS NUEVOS SEMANALES POR GRUPOS DE EDAD

	< 18	18-39	40-59	60-84	Más 84
ots.-21	1,7%	7,6%	27,7%	45,1%	17,9%
ots.-28	2,2%	8,9%	25,2%	44,1%	19,5%
mar.-07	2,4%	8,7%	22,0%	50,3%	16,4%
mar.-14	1,6%	10,6%	26,7%	43,5%	17,6%
mar.-21	0,9%	9,8%	30,6%	44,7%	14,0%
mar.-28	0,3%	9,4%	28,1%	49,7%	12,6%
abr.- 4	0,5%	8,1%	24,5%	51,8%	15,1%
abr.- 11	1,9%	9,4%	28,5%	48,2%	12,0%

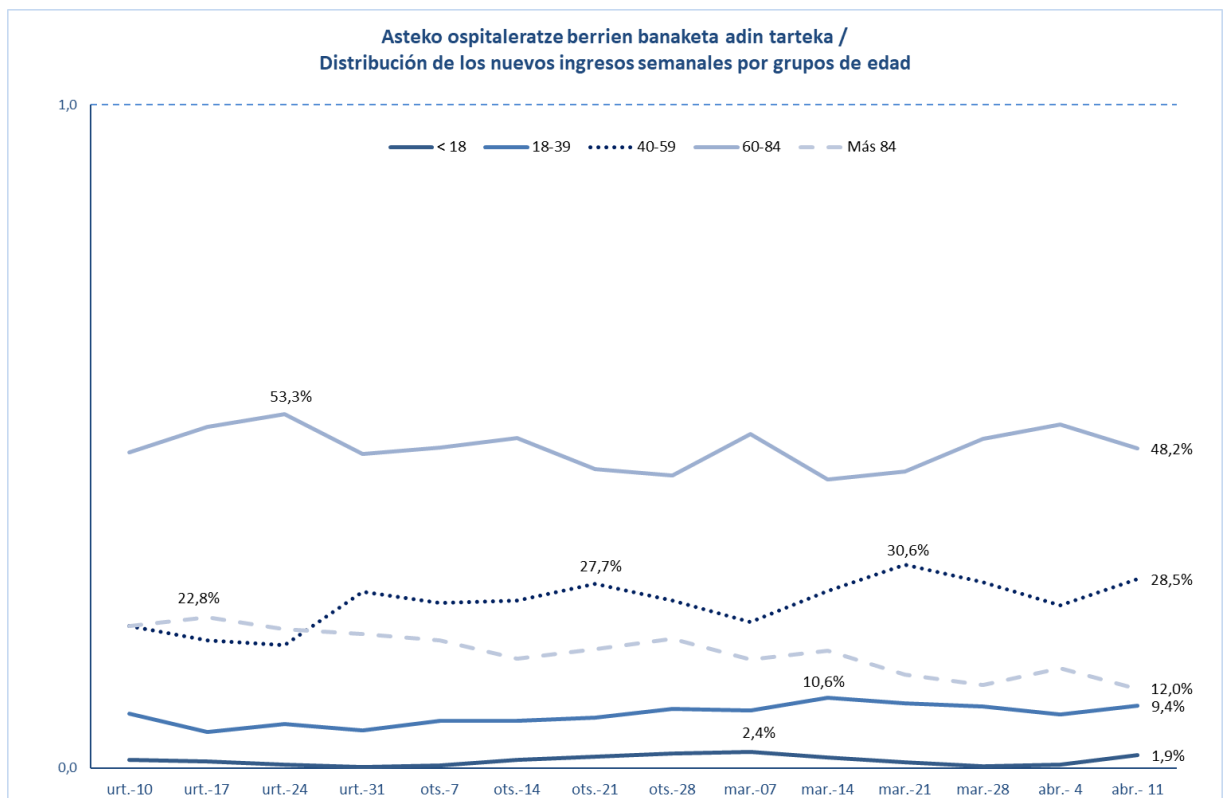

**POSITIBO GUZTIAK EUSKADIKO LURRALDE HISTORIKOEN ARABERA /
 POSITIVOS TOTALES POR TERRITORIO HISTÓRICO**

	POSITIBOAK /POSITIVOS	%
Araba	27.198	15,21%
Bizkaia	89.432	50,02%
Gipuzkoa	57.095	31,93%
Otros	5.074	2,84%

POSITIBO GUZTIAK EUSKADIKO UDALERRIETAN / POSITIVOS TOTALES EN LOS MUNICIPIOS DE EUSKADI

Udalerría / Municipio	Positiboak/ Positivos	Biztanleak/ Población	Tasa 100.000 biztanleko/ Tasa por 100.000 habitantes
ABADIÑO	506	7754	6525,7
ABANTO Y CIERVANA-ABANTO ZIERB	638	9501	6715,1
ADUNA	36	483	7453,4
SALVATIERRA/AGURAIN	420	5353	7846,1
AIA	147	1985	7405,5
AIZARNAZABAL	109	769	14174,3
AJANGIZ	25	440	5681,8
ALBIZTUR	25	293	8532,4
ALEGIA	187	1798	10400,4
ALEGRIA-DULANTZI	175	3140	5573,2
ALKIZA	20	350	5714,3
ALONSOTEGI	182	2822	6449,3
ALTZAGA	5	183	2732,2
ALTZO	26	390	6666,7
AMEZKETA	98	920	10652,2
AMOREBIETA-ETXANO	1514	19290	7848,6
AMURRIO	438	10330	4240,1
ANDOAIN	1098	14988	7325,9
ANOETA	164	2030	8078,8
ANTZUOLA	209	2179	9591,6
ARAMA	18	204	8823,5
ARAMAIO	138	1480	9324,3
ARANTZAZU	22	388	5670,1
AREATZA	70	1230	5691,1
ARETXABAETA	655	7080	9251,4
ARMIÑON	19	223	8520,2
ARRAIA-MAEZTU	30	732	4098,4
ARRANKUDIAGA	44	1018	4322,2
ARRASATE/MONDRAGON	2734	22082	12381,1
ARRATZUA-UBARRUNDIA	69	1035	6666,7

ARRIETA	26	563	4618,1
ARRIGORRIAGA	947	11943	7929,3
ARTEA	29	721	4022,2
ARTZENTALES	46	671	6855,4
ARTZINIEGA	116	1911	6070,1
ASPARRENA	135	1616	8354,0
ASTEASU	95	1560	6089,7
ASTIGARRAGA	440	6674	6592,7
ATAUN	169	1747	9673,7
ATXONDO	98	1385	7075,8
AULESTI	67	668	10029,9
AYALA/AIARA	186	2895	6424,9
AZKOITIA	1082	11983	9029,5
AZPEITIA	1626	15220	10683,3
BAKIO	152	2627	5786,1
BALMASEDA	511	7638	6690,2
BAÑOS DE EBRO/MAÑUETA	12	321	3738,3
BARAKALDO	7856	99000	7935,4
BARRIKA	109	1531	7119,5
BARRUNDIA	47	941	4994,7
BASAURI	2886	40969	7044,4
BEASAIN	1454	14021	10370,2
BEDIA	52	1049	4957,1
BELAUNTZA	11	261	4214,6
BERANGO	475	7265	6538,2
BERANTEVILLA	49	499	9819,6
BERASTEGI	95	1052	9030,4
BERGARA	1398	15036	9297,7
BERMEO	1170	16910	6919,0
BERNEDO	14	530	2641,5
BERRIATUA	142	1257	11296,7
BERRIZ	399	4662	8558,6
BIDANIA-GOIAITZ	42	560	7500,0
BILBAO	32078	346478	9258,3
VILLABONA	502	5917	8484,0
BUSTURIA	95	1622	5857,0
CAMPEZO/KANPEZU	56	1061	5278,0
DEBA	501	5453	9187,6
DERIO	495	6569	7535,4
DIMA	98	1438	6815,0
DONOSTIA / SAN SEBASTIAN	13922	182391	7633,1
DURANGO	2528	29762	8494,1
EIBAR	3008	27474	10948,5
ELANTXOBE	29	357	8123,2
ELBURGO/BURGELU	28	637	4395,6

ELCIEGO	79	1035	7632,9
ELGETA	51	1131	4509,3
ELGOIBAR	1106	11540	9584,1
ELORRIO	483	7448	6485,0
ELVILLAR/BILAR	28	352	7954,5
ERANDIO	1883	24433	7706,8
EREÑO	6	276	2173,9
ERMUA	1770	16019	11049,4
ERRETERIA	2778	40176	6914,6
ERREZIL	78	621	12560,4
ERRIBERAGOITIA/RIBERA ALTA	45	830	5421,7
ERRIGOITI	25	490	5102,0
ESKORIATZA	317	4103	7726,1
ETXEARRI	703	11460	6134,4
ETXEBARRIA	64	745	8590,6
EZKIO-ITSASO	33	634	5205,0
FORUA	63	904	6969,0
FRUIZ	40	559	7155,6
GALDAKAO	1945	29493	6594,8
GALDAMES	69	844	8175,4
GAMIZ-FIKA	96	1361	7053,6
GATIKA	105	1649	6367,5
GAUTEGIZ ARTEAGA	44	847	5194,8
GERNIKA-LUMO	1099	16808	6538,6
GETARIA	196	2830	6925,8
GETXO	5903	76953	7670,9
GIZABURUAGA	15	200	7500,0
GORDEXOLA	104	1723	6036,0
GORLIZ	326	5935	5492,8
GÜEÑES	520	6563	7923,2
HERNANI	1670	20124	8298,5
HERNIALDE	34	305	11147,5
HONDARRIBIA	973	16984	5728,9
IBARRA	449	4306	10427,3
IBARRANGELU	27	621	4347,8
IDIAZABAL	134	2380	5630,3
IGORRE	242	4214	5742,8
IKAZTEGIETA	58	486	11934,2
IRUN	4092	60208	6796,4
IRUÑA OKA/IRUÑA DE OCA	314	3590	8746,5
IRURA	140	1812	7726,3
IRURAZ-GAUNA	30	546	5494,5
ISPASTER	19	744	2553,8
ITSASONDO	59	728	8104,4
IURRETA	299	3688	8107,4

IZURTZA	16	287	5574,9
KARRANTZA HARANA/CARRANZA	194	2834	6845,4
KORTEZUBI	28	442	6334,8
LABASTIDA/BASTIDA	143	1561	9160,8
LAGUARDIA	123	1534	8018,3
LANCIEGO/LANTZIEGO	50	753	6640,1
LANESTOSA	7	275	2545,5
LANTARON	56	945	5925,9
LAPUEBLA DE LABARCA	79	879	8987,5
LARRABETZU	138	2052	6725,1
LASARTE-ORIA	1413	19045	7419,3
LAUDIO/LLODIO	886	18351	4828,1
LAUKIZ	93	1197	7769,4
LAZKAO	483	5632	8576,0
LEABURU	46	378	12169,3
LEGAZPI	640	8409	7610,9
LEGORRETA	153	1490	10268,5
LEGUTIO	126	1832	6877,7
LEIOA	2145	31424	6826,0
LEKEITIO	543	7227	7513,5
LEMOA	202	3628	5567,8
LEMOIZ	79	1257	6284,8
LEZA	12	226	5309,7
LEZAMA	152	2413	6299,2
LEZO	465	6080	7648,0
LIZARTZA	39	649	6009,2
LOIU	226	2311	9779,3
MALLABIA	76	1190	6386,6
MAÑARIA	30	522	5747,1
MARKINA-XEMEIN	508	5025	10109,5
MARURI-JATABE	59	916	6441,0
MENDARO	167	2115	7896,0
MENDATA	19	405	4691,4
MENDEXA	18	472	3813,6
MEÑAKA	51	704	7244,3
MOREDA DE ALAVA/MOREDA ARABA	12	269	4461,0
MORGA	27	387	6976,7
MUNDAKA	127	1843	6890,9
MUNGIA	1296	17278	7500,9
MUNITIBAR-ARBATZEGI GERRIKAITZ	59	458	12882,1
MURUETA	19	311	6109,3
MUSKIZ	619	7479	8276,5
MUTILOA	15	255	5882,4
MUTRIKU	331	5314	6228,8
MUXIKA	93	1495	6220,7

NABARNIZ	11	235	4680,9
OIARTZUN	549	10369	5294,6
OKONDO	90	1217	7395,2
OLABERRIA	66	917	7197,4
ONDARROA	673	8567	7855,7
OÑATI	1055	11468	9199,5
ORDIZIA	1204	10070	11956,3
OREXA	3	106	2830,2
ORIO	502	6132	8186,6
ORMAIZTEGI	101	1276	7915,4
OROZKO	88	2631	3344,7
ORTUELLA	514	8310	6185,3
OTXANDIO	91	1355	6715,9
OYON-OION	223	3521	6333,4
PASAIA	1338	16722	8001,4
PEÑACERRADA/URIZAHARRA	15	288	5208,3
PLENTZIA	329	4400	7477,3
PORTUGALETE	2949	46153	6389,6
RIBERA BAJA/ERRIBERA BEITIA	103	1601	6433,5
SAMANIEGO	30	241	12448,1
SAN MILLAN/DONEMILIAGA	55	726	7575,8
SANTURTZI	3726	45943	8110,0
SEGURA	184	1533	12002,6
SESTAO	1936	27246	7105,6
SONDIKA	314	4534	6925,5
SOPELA	977	13175	7415,6
SOPUERTA	234	2512	9315,3
SORALUZE-PLACENCIA DE LAS ARMA	311	3974	7825,9
SUKARRIETA	8	334	2395,2
TOLOSA	1740	19400	8969,1
TRUCIOS-TURTZIOZ	28	520	5384,6
UBIDE	12	180	6666,7
UGAO-MIRABALLES	343	4108	8349,6
URDULIZ	327	4515	7242,5
URDUÑA/ORDUÑA	226	4233	5339,0
URKABUSTAIZ	140	1450	9655,2
URNIETA	538	6209	8664,8
URRETXU	513	6829	7512,1
USURBIL	353	6308	5596,1
VALDEGOVIA/GAUBEA	29	1064	2725,6
VALLE DE TRAPAGA-TRAPAGARAN	848	11855	7153,1
VILLABUENA DE ALAVA/ESKUERNAGA	27	282	9574,5
VITORIA-GASTEIZ	22883	248087	9223,8
YECORA/IEKORA	28	267	10486,9
ZALDIBAR	323	3045	10607,6

ZALDIBIA	273	1658	16465,6
ZALDUONDO	8	197	4060,9
ZALLA	476	8441	5639,1
ZAMBRANA	28	446	6278,0
ZAMUDIO	320	3313	9658,9
ZARATAMO	98	1647	5950,2
ZARAUTZ	1650	23347	7067,3
ZEANURI	57	1254	4545,5
ZEBERIO	75	1084	6918,8
ZEGAMA	174	1521	11439,8
ZESTOA	321	3894	8243,5
ZIERBENA	85	1524	5577,4
ZIGOITIA	109	1707	6385,5
ZIORTZA-BOLIBAR	28	439	6378,1
ZIZURKIL	226	3035	7446,5
ZUIA	254	2362	10753,6
ZUMAIA	749	9827	7621,9
ZUMARRAGA	847	9821	8624,4
OTROS	1044	-	-

*Udalerrietako tasa kalkulatzeko positibo kopurua eta EUSTATen arabera udalerrri bakoitzeko biztanle kopurua hartzen dira kontuan.

*El cálculo de las tasas de los municipios se ha realizado teniendo en cuenta el número de casos y la población del municipio según el EUSTAT.

**POSITIBO GUZTIAK EUSKADIKO OSASUN EREMUETAN /
POSITIVOS TOTALES EN LAS ZONAS DE SALUD DE EUSKADI**

Osasun-eremuak/Zonas de salud	Positiboak/ Positivos	TISak guztira/ Total de TIS	Tasa 100.000 biztanleko/ Tasa por 100.000 habitantes
ABADIÑO-ELORRIO-BERRIZ	1798	24149	7445,4
ABANTO-MUSKIZ	1280	17001	7529,0
ABETXUKO	330	3811	8659,1
AIALA	960	19208	4997,9
AIETE	218	12466	1748,8
ALANGO	1492	19675	7583,2
ALEGIA	670	6715	9977,7
ALGORTA	2367	33158	7138,5
ALZA-ROTETA	1237	19595	6312,8
AMARA BERRI	2395	32503	7368,6
AMARA CENTRO	1398	13615	10268,1
AMOREBIETA	1504	19847	7578,0
ANDOAIN	1101	15380	7158,6
ARANBIZKARRA I	1266	15105	8381,3
ARANBIZKARRA II	1001	12338	8113,1
ARRASATE	2911	25125	11586,1
ARRATIA	764	13743	5559,2
ARRIGORRIAGA	1145	15816	7239,5
ASTRABUDUA	722	10480	6889,3
AZKOITIA	1085	11996	9044,7
AZPEITIA	1710	16695	10242,6
BALMASEDA	785	11752	6679,7
BASAURI-ARIZ	1896	26603	7127,0
BASAURI-KAREAGA	1032	15304	6743,3
BASURTO	1969	21232	9273,7
BEASAIN	2088	22660	9214,5
BEGOÑA	965	13062	7387,8
BERAUN-ERRETERIA	985	15212	6475,2
BERGARA	1641	18104	9064,3
BERMEO	1305	19107	6830,0
BIDEBIETA	489	7207	6785,1
BOLUETA-SAGARMINAGA	825	9713	8493,8
BOMBERO ETXANIZ	4669	38279	12197,3
CASCO VIEJO (BILBAO)	1254	13151	9535,4
CASCO VIEJO (VITORIA-GASTEIZ)	1596	18372	8687,1
DEBA	827	10731	7706,6
DEUSTO	2302	25840	8908,7
DUMBOA	1643	30187	5442,7
DURANGO	2875	34964	8222,7
EGIA	1091	14786	7378,6

EIBAR	2022	19494	10372,4
ELGOIBAR	1574	18183	8656,4
ERANDIO	1141	14097	8093,9
ERMUA	1860	17240	10788,9
ETXEBARRI	676	10759	6283,1
GALDAKAO	2046	31538	6487,4
GAZALBIDE-TXAGORRITXU	1311	15581	8414,1
GAZTELEKU	1581	20951	7546,2
GERNIKA	1171	18818	6222,8
GERNIKALDEA	500	7602	6577,2
GORLIZ-PLENTZIA	830	12200	6803,3
GROS	2247	29612	7588,1
HERNANI-URNIETA-ASTIGARRAGA	2663	34681	7678,6
HONDARRIBIA	979	17882	5474,8
IBARRA	729	7841	9297,3
INDAUTXU	1816	21377	8495,1
INTXAURRONDO	801	11412	7018,9
IRÚN-CENTRO	2401	38248	6277,5
IZTIETA-ERRETERIA	1796	26104	6880,2
JAVIER SÁENZ DE BURUAGA	1137	13948	8151,7
KARMELO	896	10978	8161,8
KUETO	691	10227	6756,6
LA HABANA	953	12051	7908,1
LA MERCED/MIRIBILLA	1958	19554	10013,3
LA PAZ	1510	22074	6840,6
LA PEÑA	925	10187	9080,2
LAKUA-ARRIAGA	1229	15430	7965,0
LAKUABIZKARRA	2649	29369	9019,7
LAS ARENAS	2490	34001	7323,3
LASARTE-USURBIL	1811	26591	6810,6
LAZKAO	722	8573	8421,8
LEGAZPI	639	8753	7300,4
LEIOA	1665	25000	6660,0
LEKEITIO	695	10007	6945,1
LEZO-SAN JUAN	650	8538	7613,0
LLANADA ALAVESA	876	12144	7213,4
LLODIO	1084	23122	4688,2
LOIOLA	439	7338	5982,6
LUTXANA	553	7435	7437,8
MARKINA-XEMEIN	627	6479	9677,4
MARKONZAGA	1244	17608	7065,0
MINA DEL MORRO	1006	11155	9018,4
MIRIBILLA/LA MERCED	1958	19554	10013,3
MONTAÑA ALAVESA	101	2228	4533,2
MUNGIA	1916	27010	7093,7

NORTE-LEGUTIO	306	4303	7111,3
NORTE-ZUIA	494	5544	8910,5
OIARTZUN	549	10542	5207,7
OLAGUIBEL	3190	34176	9334,0
OLARIZU	1241	16511	7516,2
ONDARRETA	2422	29565	8192,1
ONDARROA	788	9554	8247,9
OÑATI	1053	11785	8935,1
ORDIZIA	1556	14141	11003,5
ORTUELLA	525	8473	6196,2
OTXARKOAGA	831	11331	7333,9
PARTE VIEJA	1016	13840	7341,0
PASAIA ANTZO	614	6732	9120,6
PASAIA SAN PEDRO	737	10623	6937,8
PORTUGALETE-BUENAVISTA	912	13133	6944,3
PORTUGALETE-CASTAÑOS	1046	16876	6198,2
PORTUGALETE-REPELEGA	1202	19810	6067,6
REKALDE	2807	28146	9973,0
RIOJA ALAVESA	868	10962	7918,3
RONTEGI	1008	11358	8874,8
SALBURUA	1443	16736	8622,1
SAN ADRIÁN	944	10086	9359,5
SAN IGNACIO	2096	24696	8487,2
SAN MARTÍN	2657	32689	8128,1
SAN VICENTE	1589	19988	7949,8
SANSOMENDI	788	9320	8454,9
SANTURTZI-CENTRO-MAMARIGA	1456	18256	7975,5
SANTURTZI-KABIEZES	2113	25726	8213,5
SANTUTXU-SOLOKOETXE	1438	16286	8829,7
SODUPE-GÜEÑES	610	8209	7430,9
SOPELANA	1768	25816	6848,5
TOLOSA	1741	20819	8362,6
TORREKUA	977	9800	9969,4
TRAPAGARAN	832	11923	6978,1
TXORIERRI	1474	18923	7789,5
TXURDINAGA	1437	14649	9809,5
URBAN	836	9725	8596,4
VALLE DE LENIZ	931	11440	8138,1
VALLES ALAVESES I	401	4718	8499,4
VALLES ALAVESES II	221	2420	9132,2
VILLABONA	1220	15969	7639,8
ZABALGANA	1958	24553	7974,6
ZABALLA	1036	13057	7934,4
ZALLA	762	11740	6490,6
ZARAMAGA	1292	14444	8944,9

ZARAUZ-ORIO-AIA	2307	32394	7121,7
ZORROZA- ALONSOTEGI	1174	14596	8043,3
ZUAZO	1266	17974	7043,5
ZUMAIA-ZESTOA-GETARIA	1356	17599	7705,0
ZUMARRAGA	1378	18583	7415,4
ZURBARAN	817	9604	8506,9

*Osasun eremuetako tasa kalkulatzeko positibo kopurua eta 2021ko urtarrilean eremu bakoitzean zeuden TIS kopurua hartzen da kontuan.

*El cálculo de la tasa en las zonas de salud se ha realizado teniendo en cuenta el nº de casos entre el nº de TISes en cada zona a fecha de enero de 2021

HILDAKOAK EUSKADIKO UDALERRIETAN / FALLECIDOS EN LOS MUNICIPIOS DE EUSKADI

Udalerría / Municipio	Positiboak/ Positivos	Hildakoak/ Fallecidos	Hilkogarritasuna/ Letalidad
ABADIÑO	506	6	1,2
ABANTO Y CIERVANA-ABANTO ZIERB	638	15	2,4
ADUNA	36	2	5,6
SALVATIERRA/AGURAIN	420	16	3,8
AIA	147	2	1,4
AIZARNAZABAL	109	1	0,9
AJANGIZ	25	1	4,0
ALBIZTUR	25	0	0,0
ALEGIA	187	2	1,1
ALEGRIA-DULANTZI	175	5	2,9
ALKIZA	20	0	0,0
ALONSOTEGI	182	2	1,1
ALTZAGA	5	0	0,0
ALTZO	26	1	3,8
AMEZKETA	98	2	2,0
AMOREBIETA-ETXANO	1514	30	2,0
AMURRIO	438	9	2,1
ANDOAIN	1098	20	1,8
ANOETA	164	2	1,2
ANTZUOLA	209	1	0,5
ARAMA	18	0	0,0
ARAMAIO	138	1	0,7
ARANTZAZU	22	0	0,0
AREATZA	70	0	0,0
ARETXABALETA	655	19	2,9
ARMIÑON	19	0	0,0
ARRAIA-MAEZTU	30	0	0,0
ARRANKUDIAGA	44	1	2,3
ARRASATE/MONDRAGON	2734	79	2,9
ARRATZUA-UBARRUNDIA	69	2	2,9
ARRIETA	26	0	0,0
ARRIGORRIAGA	947	23	2,4
ARTEA	29	2	6,9
ARTZENTALES	46	1	2,2
ARTZINIEGA	116	2	1,7
ASPARRENA	135	2	1,5
ASTEASU	95	0	0,0
ASTIGARRAGA	440	1	0,2
ATAUN	169	1	0,6
ATXONDO	98	2	2,0
AULESTI	67	3	4,5

AYALA/AIARA	186	2	1,1
AZKOITIA	1082	9	0,8
AZPEITIA	1626	8	0,5
BAKIO	152	8	5,3
BALMASEDA	511	30	5,9
BAÑOS DE EBRO/MAÑUETA	12	1	8,3
BARAKALDO	7856	189	2,4
BARRIKA	109	4	3,7
BARRUNDIA	47	0	0,0
BASAURI	2886	103	3,6
BEASAIN	1454	30	2,1
BEDIA	52	1	1,9
BELAUNTZA	11	0	0,0
BERANGO	475	0	0,0
BERANTEVILLA	49	3	6,1
BERASTEGI	95	0	0,0
BERGARA	1398	37	2,6
BERMEO	1170	24	2,1
BERNEDO	14	0	0,0
BERRIATUA	142	0	0,0
BERRIZ	399	9	2,3
BIDANIA-GOITZ	42	1	2,4
BILBAO	32078	910	2,8
VILLABONA	502	2	0,4
BUSTURIA	95	7	7,4
CAMPEZO/KANPEZU	56	3	5,4
DEBA	501	11	2,2
DERIO	495	4	0,8
DIMA	98	6	6,1
DONOSTIA / SAN SEBASTIAN	13922	360	2,6
DURANGO	2528	42	1,7
EIBAR	3008	79	2,6
ELANTXOBE	29	0	0,0
ELBURGO/BURGELU	28	1	3,6
ELCIEGO	79	1	1,3
ELGETA	51	1	2,0
ELGOIBAR	1106	12	1,1
ELORRIO	483	7	1,4
ELVILLAR/BILAR	28	0	0,0
ERANDIO	1883	36	1,9
EREÑO	6	0	0,0
ERMUA	1770	41	2,3
ERRETERIA	2778	59	2,1
ERREZIL	78	2	2,6
ERRIBERAGOITIA/RIBERA ALTA	45	0	0,0

ERRIGOITI	25	0	0,0
ESKORIATZA	317	7	2,2
ETXEBARRI	703	13	1,8
ETXEBARRIA	64	1	1,6
EZKIO-ITSASO	33	0	0,0
FORUA	63	8	12,7
FRUIZ	40	0	0,0
GALDAKAO	1945	48	2,5
GALDAMES	69	0	0,0
GAMIZ-FIKA	96	2	2,1
GATIKA	105	1	1,0
GAUTEGIZ ARTEAGA	44	1	2,3
GERNIKA-LUMO	1099	15	1,4
GETARIA	196	4	2,0
GETXO	5903	121	2,0
GIZABURUAGA	15	0	0,0
GORDEXOLA	104	2	1,9
GORLIZ	326	5	1,5
GÜEÑES	520	9	1,7
HERNANI	1670	24	1,4
HERNIALDE	34	0	0,0
HONDARRIBIA	973	7	0,7
IBARRA	449	6	1,3
IBARRANGELU	27	1	3,7
IDIAZABAL	134	0	0,0
IGORRE	242	1	0,4
IKAZTEGIETA	58	1	1,7
IRUN	4092	62	1,5
IRUÑA OKA/IRUÑA DE OCA	314	2	0,6
IRURA	140	4	2,9
IRURAIZ-GAUNA	30	1	3,3
ISPASTER	19	0	0,0
ITSASONDO	59	1	1,7
IURRETA	299	6	2,0
IZURTZA	16	0	0,0
KARRANTZA HARANA/CARRANZA	194	10	5,2
KORTEZUBI	28	2	7,1
LABASTIDA/BASTIDA	143	4	2,8
LAGUARDIA	123	1	0,8
LANCIEGO/LANTZIEGO	50	0	0,0
LANESTOSA	7	0	0,0
LANTARON	56	1	1,8
LAPUEBLA DE LABARCA	79	2	2,5
LARRABETZU	138	1	0,7
LASARTE-ORIA	1413	19	1,3

LAUDIO/LLODIO	886	14	1,6
LAUKIZ	93	1	1,1
LAZKAO	483	3	0,6
LEABURU	46	1	2,2
LEGAZPI	640	9	1,4
LEGORRETA	153	1	0,7
LEGUTIO	126	0	0,0
LEIOA	2145	37	1,7
LEKEITIO	543	8	1,5
LEMOA	202	3	1,5
LEMOIZ	79	1	1,3
LEZA	12	0	0,0
LEZAMA	152	0	0,0
LEZO	465	7	1,5
LIZARTZA	39	0	0,0
LOIU	226	19	8,4
MALLABIA	76	1	1,3
MAÑARIA	30	0	0,0
MARKINA-XEMEIN	508	10	2,0
MARURI-JATABE	59	0	0,0
MENDARO	167	1	0,6
MENDATA	19	0	0,0
MENDEXA	18	1	5,6
MEÑAKA	51	0	0,0
MOREDA DE ALAVA/MOREDA ARABA	12	0	0,0
MORGA	27	0	0,0
MUNDAKA	127	7	5,5
MUNGIA	1296	25	1,9
MUNITIBAR-ARBATZEGI GERRIKAITZ	59	4	6,8
MURUETA	19	0	0,0
MUSKIZ	619	16	2,6
MUTILOA	15	0	0,0
MUTRIKU	331	2	0,6
MUXIKA	93	2	2,2
NABARNIZ	11	0	0,0
OIARTZUN	549	7	1,3
OKONDO	90	1	1,1
OLABERRIA	66	0	0,0
ONDARROA	673	18	2,7
OÑATI	1055	14	1,3
ORDIZIA	1204	41	3,4
OREXA	3	0	0,0
ORIO	502	4	0,8
ORMAIZTEGI	101	3	3,0
OROZKO	88	4	4,5

ORTUELLA	514	9	1,8
OTXANDIO	91	2	2,2
OYON-OION	223	5	2,2
PASAIA	1338	21	1,6
PEÑACERRADA/URIZAHARRA	15	0	0,0
PLENTZIA	329	5	1,5
PORTUGALETE	2949	53	1,8
RIBERA BAJA/ERRIBERA BEITIA	103	2	1,9
SAMANIEGO	30	3	10,0
SAN MILLAN/DONEMILIAGA	55	0	0,0
SANTURTZI	3726	78	2,1
SEGURA	184	1	0,5
SESTAO	1936	64	3,3
SONDIKA	314	4	1,3
SOPELA	977	12	1,2
SOPUERTA	234	14	6,0
SORALUZE-PLACENCIA DE LAS ARMA	311	2	0,6
SUKARRIETA	8	0	0,0
TOLOSA	1740	40	2,3
TRUCIOS-TURTZIOZ	28	0	0,0
UBIDE	12	0	0,0
UGAO-MIRABALLES	343	4	1,2
URDULIZ	327	18	5,5
URDUÑA/ORDUÑA	226	4	1,8
URKABUSTAIZ	140	5	3,6
URNIETA	538	4	0,7
URRETXU	513	8	1,6
USURBIL	353	6	1,7
VALDEGOVIA/GAUBEA	29	1	3,4
VALLE DE TRAPAGA-TRAPAGARAN	848	14	1,7
VILLABUENA DE ALAVA/ESKUERNAGA	27	1	3,7
VITORIA-GASTEIZ	22883	597	2,6
YECORA/IEKORA	28	2	7,1
ZALDIBAR	323	5	1,5
ZALDIBIA	273	1	0,4
ZALDUONDO	8	0	0,0
ZALLA	476	7	1,5
ZAMBRANA	28	1	3,6
ZAMUDIO	320	25	7,8
ZARATAMO	98	2	2,0
ZARAUTZ	1650	33	2,0
ZEANURI	57	0	0,0
ZEBERIO	75	8	10,7
ZEGAMA	174	2	1,1
ZESTOA	321	0	0,0

ZIERBENA	85	1	1,2
ZIGOITIA	109	2	1,8
ZIORTZA-BOLIBAR	28	0	0,0
ZIZURKIL	226	1	0,4
ZUIA	254	19	7,5
ZUMAIA	749	10	1,3
ZUMARRAGA	847	24	2,8

HILDAKOAK EUSKADIKO OSASUN EREMUETAN / FALLECIDOS EN LAS ZONAS DE SALUD DE EUSKADI

Osasun-eremuak/Zonas de salud	Positiboak/ Positivos	Hildakoak/ Fallecidos	Hilkogarritasuna/ Letalidad
ABADIÑO-ELORRIO-BERRIZ	1798	29	1,6
ABANTO-MUSKIZ	1280	37	2,9
ABETXUKO	330	19	5,8
AIALA	960	17	1,8
AIETE	218	1	0,5
ALANGO	1492	31	2,1
ALEGIA	670	9	1,3
ALGORTA	2367	53	2,2
ALZA-ROTETA	1237	47	3,8
AMARA BERRI	2395	50	2,1
AMARA CENTRO	1398	39	2,8
AMOREBIETA	1504	33	2,2
ANDOAIN	1101	20	1,8
ARANBIZKARRA I	1266	32	2,5
ARANBIZKARRA II	1001	23	2,3
ARRASATE	2911	82	2,8
ARRATIA	764	13	1,7
ARRIGORRIAGA	1145	32	2,8
ASTRABUDUA	722	15	2,1
AZKOITIA	1085	9	0,8
AZPEITIA	1710	11	0,6
BALMASEDA	785	42	5,4
BASAURI-ARIZ	1896	72	3,8
BASAURI-KAREAGA	1032	33	3,2
BASURTO	1969	51	2,6
BEASAIN	2088	37	1,8
BEGOÑA	965	22	2,3
BERAUN-ERRETERIA	985	16	1,6
BERGARA	1641	39	2,4
BERMEO	1305	34	2,6
BIDEBIETA	489	11	2,2
BOLUETA-SAGARMINAGA	825	10	1,2
BOMBERO ETXANIZ	4669	94	2,0
CASCO VIEJO (BILBAO)	1254	55	4,4
CASCO VIEJO (VITORIA-GASTEIZ)	1596	52	3,3
DEBA	827	14	1,7
DEUSTO	2302	47	2,0
DUMBOA	1643	22	1,3
DURANGO	2875	48	1,7
EGIA	1091	22	2,0

EIBAR	2022	52	2,6
ELGOIBAR	1574	16	1,0
ERANDIO	1141	22	1,9
ERMUA	1860	42	2,3
ETXEBARRI	676	13	1,9
GALDAKAO	2046	47	2,3
GAZALBIDE-TXAGORRITXU	1311	59	4,5
GAZTELEKU	1581	40	2,5
GERNIKA	1171	19	1,6
GERNIKALDEA	500	18	3,6
GORLIZ-PLENTZIA	830	15	1,8
GROS	2247	82	3,6
HERNANI-URNIETA-ASTIGARRAGA	2663	30	1,1
HONDARRIBIA	979	7	0,7
IBARRA	729	14	1,9
INDAUTXU	1816	59	3,2
INTXAURRONDO	801	22	2,7
IRÚN-CENTRO	2401	35	1,5
IZTIETA-ERRETERIA	1796	44	2,4
JAVIER SÁENZ DE BURUAGA	1137	27	2,4
KARMELO	896	39	4,4
KUETO	691	29	4,2
LA HABANA	953	34	3,6
LA MERCED/MIRIBILLA	1958	56	2,9
LA PAZ	1510	19	1,3
LA PEÑA	925	12	1,3
LAKUA-ARRIAGA	1229	14	1,1
LAKUABIZKARRA	2649	29	1,1
LAS ARENAS	2490	45	1,8
LASARTE-USURBIL	1811	29	1,6
LAZKAO	722	13	1,8
LEGAZPI	639	9	1,4
LEIOA	1665	27	1,6
LEKEITIO	695	12	1,7
LEZO-SAN JUAN	650	17	2,6
LLANADA ALAVESA	876	27	3,1
LLODIO	1084	20	1,8
LOIOLA	439	7	1,6
LUTXANA	553	14	2,5
MARKINA-XEMEIN	627	11	1,8
MARKONZAGA	1244	34	2,7
MINA DEL MORRO	1006	42	4,2
MIRIBILLA/LA MERCED	1958	56	2,9
MONTAÑA ALAVESA	101	2	2,0
MUNGIA	1916	40	2,1

NORTE-LEGUTIO	306	10	3,3
NORTE-ZUIA	494	26	5,3
OIARTZUN	549	8	1,5
OLAGUIBEL	3190	99	3,1
OLARIZU	1241	33	2,7
ONDARRETA	2422	58	2,4
ONDARROA	788	18	2,3
OÑATI	1053	14	1,3
ORDIZIA	1556	44	2,8
ORTUELLA	525	10	1,9
OTXARKOAGA	831	19	2,3
PARTE VIEJA	1016	18	1,8
PASAIA ANTXO	614	9	1,5
PASAIA SAN PEDRO	737	12	1,6
PORTUGALETE-BUENAVISTA	912	9	1,0
PORTUGALETE-CASTAÑOS	1046	22	2,1
PORTUGALETE-REPELEGA	1202	19	1,6
REKALDE	2807	67	2,4
RIOJA ALAVESA	868	22	2,5
RONTEGI	1008	15	1,5
SALBURUA	1443	15	1,0
SAN ADRIÁN	944	27	2,9
SAN IGNACIO	2096	60	2,9
SAN MARTÍN	2657	97	3,7
SAN VICENTE	1589	78	4,9
SANSOMENDI	788	18	2,3
SANTURTZI-CENTRO-MAMARIGA	1456	26	1,8
SANTURTZI-KABIEZES	2113	51	2,4
SANTUTXU-SOLOKOETXE	1438	30	2,1
SODUPE-GÜEÑES	610	9	1,5
SOPELANA	1768	30	1,7
TOLOSA	1741	40	2,3
TORREKUA	977	29	3,0
TRAPAGARAN	832	14	1,7
TXORIERRI	1474	48	3,3
TXURDINAGA	1437	73	5,1
URBAN	836	12	1,4
VALLE DE LENIZ	931	24	2,6
VALLES ALAVESES I	401	3	0,7
VALLES ALAVESES II	221	6	2,7
VILLABONA	1220	11	0,9
ZABALGANA	1958	11	0,6
ZABALLA	1036	19	1,8
ZALLA	762	21	2,8
ZARAMAGA	1292	44	3,4

ZARAUZ-ORIO-AIA	2307	40	1,7
ZORROZA- ALONSOTEGI	1174	40	3,4
ZUAZO	1266	24	1,9
ZUMAIA-ZESTOA-GETARIA	1356	14	1,0
ZUMARRAGA	1378	23	1,7
ZURBARAN	817	38	4,7

**HILDAKO KASU POSITIBOAK EUSKADIN HERIOTZA DATAREN ARABERA /
CASOS POSITIVOS FALLECIDOS EN EUSKADI POR FECHA DE FALLECIMIENTO**

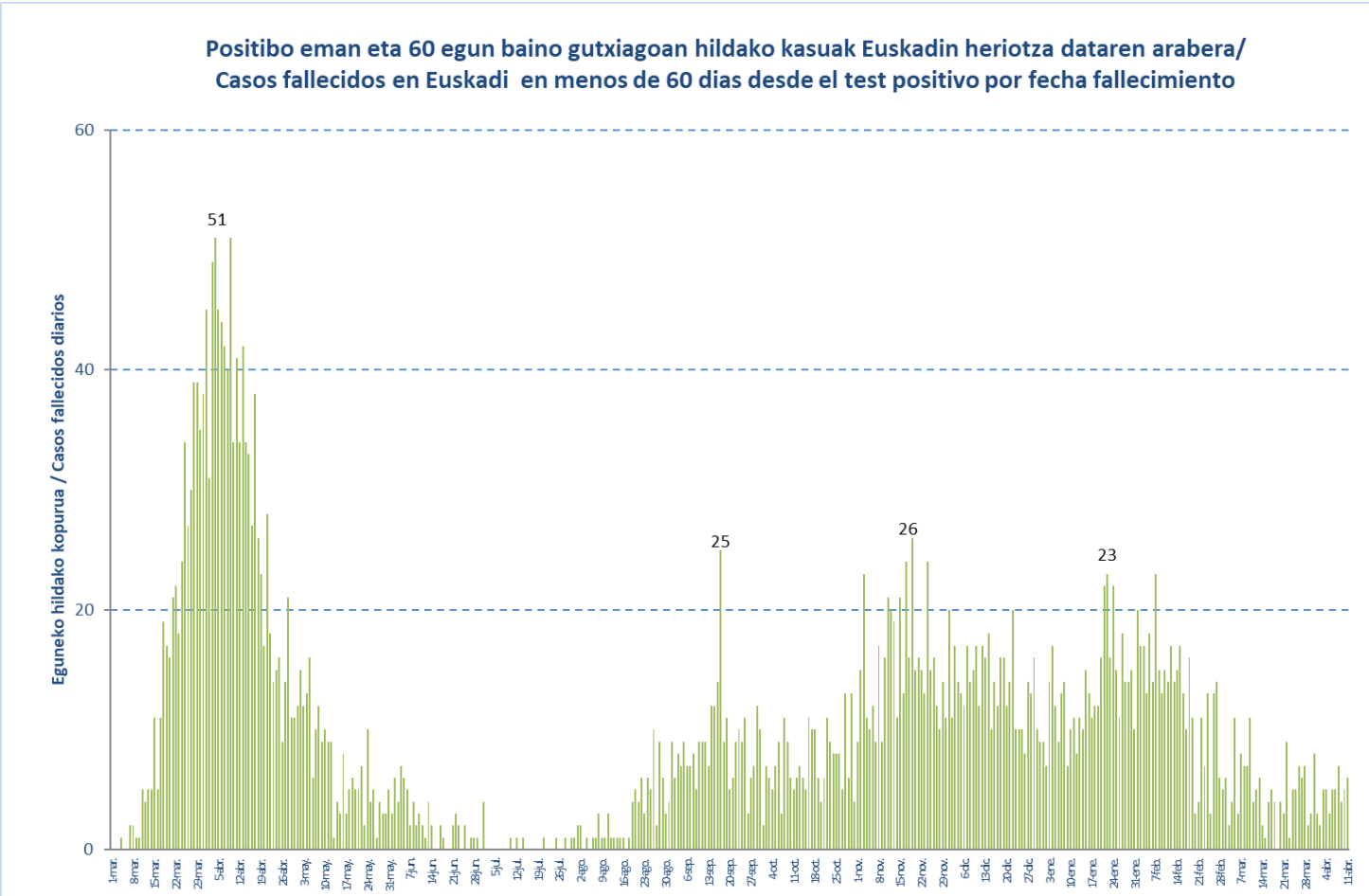

HILDAKO KASU POSITIBOAK EUSKADIN HERIOTZA DATAREN ARABERA / CASOS POSITIVOS FALLECIDOS EN EUSKADI POR FECHA DE FALLECIMIENTO

Urtarrila/ Enero	Hildakoak/ Fallecidos	Otsaila/ Febrero	Hildakoak/ Fallecidos	Martxoa/ Marzo	Hildakoak/ Fallecidos	Apirila/ Abril	Hildakoak/ Fallecidos
1-ene.	9	1-feb.	20	1-mar.	5	1-abr.	3
2-ene.	7	2-feb.	17	2-mar.	6	2-abr.	2
3-ene.	14	3-feb.	17	3-mar.	2	3-abr.	5
4-ene.	17	4-feb.	13	4-mar.	4	4-abr.	5
5-ene.	12	5-feb.	18	5-mar.	11	5-abr.	3
6-ene.	9	6-feb.	14	6-mar.	3	6-abr.	5
7-ene.	13	7-feb.	23	7-mar.	8	7-abr.	5
8-ene.	14	8-feb.	15	8-mar.	7	8-abr.	7
9-ene.	7	9-feb.	13	9-mar.	7	9-abr.	4
10-ene.	10	10-feb.	15	10-mar.	11	10-abr.	5
11-ene.	11	11-feb.	14	11-mar.	4	11-abr.	6
12-ene.	8	12-feb.	17	12-mar.	5		
13-ene.	11	13-feb.	14	13-mar.	6		
14-ene.	10	14-feb.	15	14-mar.	2		
15-ene.	15	15-feb.	17	15-mar.	1		
16-ene.	13	16-feb.	13	16-mar.	4		
17-ene.	11	17-feb.	10	17-mar.	5		
18-ene.	12	18-feb.	16	18-mar.	4		
19-ene.	12	19-feb.	11	19-mar.	0		
20-ene.	16	20-feb.	3	20-mar.	4		
21-ene.	22	21-feb.	4	21-mar.	3		
22-ene.	23	22-feb.	11	22-mar.	9		
23-ene.	16	23-feb.	7	23-mar.	1		
24-ene.	22	24-feb.	13	24-mar.	5		
25-ene.	15	25-feb.	3	25-mar.	5		
26-ene.	11	26-feb.	13	26-mar.	7		
27-ene.	18	27-feb.	14	27-mar.	6		
28-ene.	14	28-feb.	6	28-mar.	7		
29-ene.	14			29-mar.	2		
30-ene.	15			30-mar.	3		
31-ene.	10			31-mar.	8		