

KORONABIRUSAREN EGOERA EPIDEMIOLOGIKOA EUSKADIN (COVID-19)
-- 2021EKO ABENDUAREN 6TIK ABENDUAREN 12RA EGIAZTATUTAKO TESTEN EMAITZAK--

SITUACIÓN EPIDEMIOLÓGICA DEL CORONAVIRUS (COVID-19) EN EUSKADI
-- RESULTADOS DE TESTS VALIDADOS DEL 6 DEL AL 12 DE DICIEMBRE DE 2021--

Osasun Sailburuordetza / Viceconsejería de Salud
COVID Informazio Zerbitzua / Servicio de Información COVID



ADIERAZLE NAGUSIAK –2021/12/13
INDICADORES PRINCIPALES

**Asteko positibo kopurua /
Número de positivos
semanal**

11.010

**14 eguneko Inzidentzia
metatuaren tasa /
Tasa de incidencia
acumulada en 14 días**

937,30

**7 eguneko inzidentzia
metatuaren tasa /
Tasa de incidencia
acumulada en 7 días**

500,52

**Oinarrizko birsorkuntza
tasa / Número
reproductivo básico**

1,13

**Tasen arrazoa /
Razón de tasas**

1,29

**Ospitaleratu kopurua /
Número de personas
ingresadas en planta**

338

**ZIUn ospitaleratu kopurua/
Número de personas
ingresadas en UCI**

91

**Covid-aren ondorioz
hildakoak / Personas
fallecidas a causa del Covid**

19

OPEN DATA:

Informe honetan argitaratzen diren datu guztiak hurrengo webgunean dituzue eskuragarri. / Todos los datos publicados en este informe están disponibles en la siguiente página web.

<https://opendata.euskadi.eus/catalogo/-/evolucion-del-coronavirus-covid-19-en-euskadi/>

TXOSTENEAN ORAIN ARTE ARAZTU EDO ZUZENDU DIREN AKATSAK
ERRORES DEPURADOS O CORREGIDOS HASTA LA FECHA EN EL INFORME

Txosten honen informazioa etengabe berrikusten eta arazten ari da. Baliteke, gardentasunaren mesedetan, akats puntualen bat egotea, gerora zuzenduko dena. / La información de este informe está continuamente siendo revisada y depurada. En aras de la transparencia puede que haya algún error puntual que se corregirá posteriormente.

KORONABIRUSAREN EGOERA EPIDEMIOLOGIKOA EUSKADIN (COVID-19)
-- 2021EKO ABENDUAREN 6TIK 12RA EGIAZTATUTAKO TESTEN EMAITZAK--

SITUACIÓN EPIDEMIOLÓGICA DEL CORONAVIRUS (COVID-19) EN EUSKADI
-- RESULTADOS DE TESTS VALIDADOS DEL 6 AL 12 DE DICIEMBRE DE 2021--

	Egindako test diagnostiko kopurua / Número de test diagnósticos realizados:	Emaizta positibo kopurua / Número de resultados positivos:	Emaizta positiboen ehunekoa / Porcentaje de test positivos:	Antigeno testen bidez diagnostikatutako positiboen ehunekoa / Porcentaje de test positivos diagnosticados por test de antígenos
06/12	7.956	1251	15,7%	24,4%
07/12	10.220	1415	13,8%	32,7%
08/12	9.920	1421	14,3%	22,7%
09/12	13.252	1720	13,0%	37,7%
10/12	15.050	2118	14,1%	33,8%
11/12	10.286	1660	16,1%	23,0%
12/12	11.568	1425	12,3%	22,5%

14 EGUNEKO INZIDENTZIA TASA METATUA 100,000 BIZTANLEKO HERRIALDE HISTORIKOAREN ARABERA / TASA DE INCIDENCIA ACUMULADA DE 14 DÍAS POR 100,000 HABITANTES SEGÚN SU TERRITORIO HISTÓRICO

	Euskadi		Araba		Bizkaia		Gipuzkoa	
	Tasa	Razón	Tasa	Razón	Tasa	Razón	Tasa	Razón
06/12	745,96	1,46	751,34	1,77	446,02	1,48	1200,35	1,38
07/12	770,15	1,41	785,87	1,65	467,08	1,45	1223,39	1,33
08/12	791,56	1,37	807,67	1,57	488,23	1,43	1244,90	1,29
09/12	820,38	1,31	852,79	1,51	516,26	1,39	1267,11	1,22
10/12	864,39	1,30	885,80	1,43	546,11	1,37	1339,29	1,23
11/12	902,66	1,30	926,69	1,40	577,52	1,38	1386,90	1,22
12/12	937,30	1,29	978,17	1,38	601,98	1,39	1428,40	1,21

7 EGUNEKO INZIDENTZIA TASA METATUA 100,000 BIZTANLEKO HERRIALDE HISTORIKOAREN ARABERA / TASA DE INCIDENCIA ACUMULADA DE 7 DÍAS POR 100,000 HABITANTES SEGÚN SU TERRITORIO HISTÓRICO

	Euskadi		Araba		Bizkaia		Gipuzkoa	
	Tasa	Razón	Tasa	Razón	Tasa	Razón	Tasa	Razón
06/12	435,74	1,40	453,35	1,52	270,05	1,53	771,87	1,31
07/12	439,15	1,33	455,17	1,38	276,32	1,45	778,53	1,25
08/12	441,88	1,26	459,71	1,32	282,32	1,37	774,23	1,20
09/12	443,15	1,17	474,55	1,25	286,06	1,24	791,02	1,14
10/12	470,79	1,20	498,78	1,29	300,42	1,22	812,40	1,17
11/12	486,34	1,17	521,79	1,29	316,70	1,21	823,09	1,15
12/12	500,52	1,15	531,78	1,19	330,97	1,22	823,09	1,12

AZKEN EGUNEKO KASU POSITIBO BERRIAK ADIN-TARTEKA / NUEVOS CASOS POSITIVOS DEL ÚLTIMO DÍA POR GRUPOS DE EDAD

12/12	Kasu positibo kopurua / Número de casos positivos	100.000 biztanleko 14 eguneko inzidentzia tasa metatua/ Tasa de incidencia acumulada en 14 días por 100.000 habitantes	Tasen arrazoa/ Razón de tasas I(D)/I(D-7)
0-9	236	1668,35	1,24
10-19	196	1130,60	1,24
20-29	129	804,54	1,37
30-39	191	993,53	1,34
40-49	264	1238,93	1,35
50-59	168	801,44	1,30
60-69	157	845,60	1,35
70-79	55	450,42	1,10
80-89	17	241,90	1,04
>=90	5	387,30	1,36

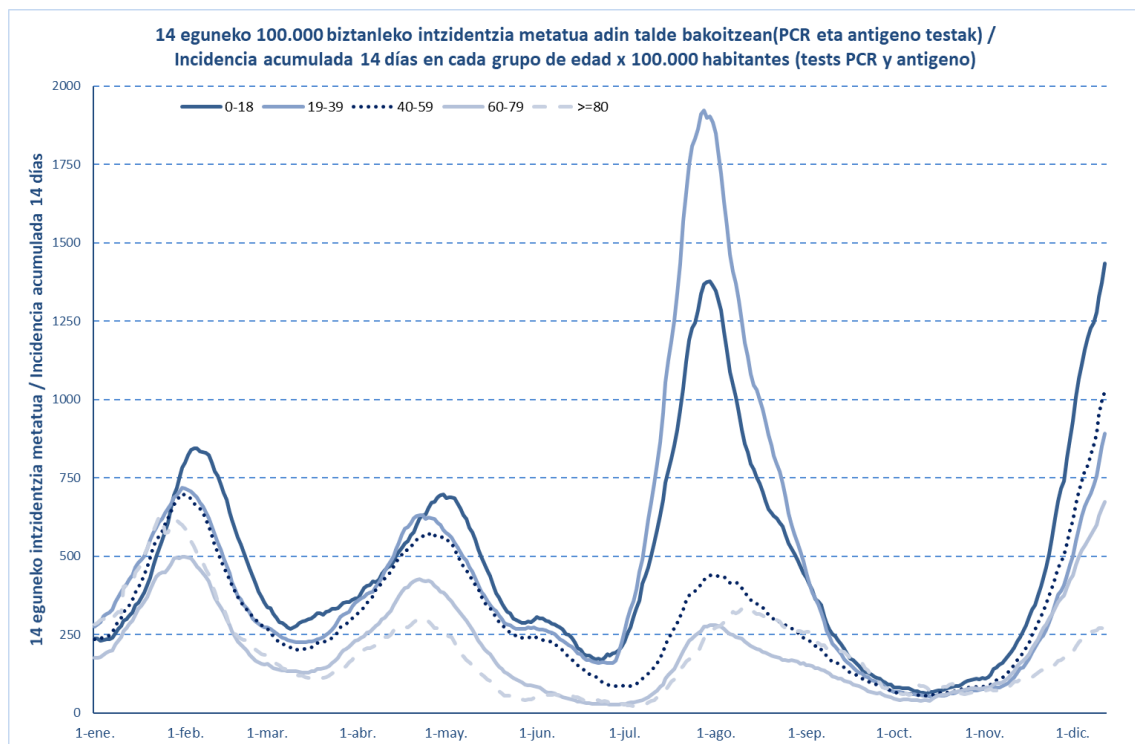

12/12	Kasu positibo kopurua / Número de casos positivos	100.000 biztanleko 14 eguneko inzidentzia tasa metatua/ Tasa de incidencia acumulada en 14 días por 100.000 habitantes	Tasen arrazoa/ Razón de tasas I(D)/I(D-7)
0-2	29	702,54	1,34
3-5	56	1321,39	1,29
6-12	296	2522,10	1,21
13-16	29	523,15	1,30
17-18	15	369,33	1,22

**OINARRIZKO BIRSORKUNTZA TASA /
NÚMERO REPRODUCTIVO BÁSICO**

	Euskadi (%95 IC)	Araba	Bizkaia	Gipuzkoa
06/12	1,16 (1,14; 1,19)	1,23	1,18	1,13
07/12	1,11 (1,09; 1,14)	1,16	1,14	1,08
08/12	1,08 (1,06; 1,10)	1,11	1,11	1,04
09/12	1,05 (1,03; 1,07)	1,11	1,09	1,01
10/12	1,10 (1,08; 1,12)	1,13	1,12	1,08
11/12	1,12 (1,10; 1,14)	1,15	1,15	1,09
12/12	1,13 (1,10; 1,15)	1,14	1,17	1,09

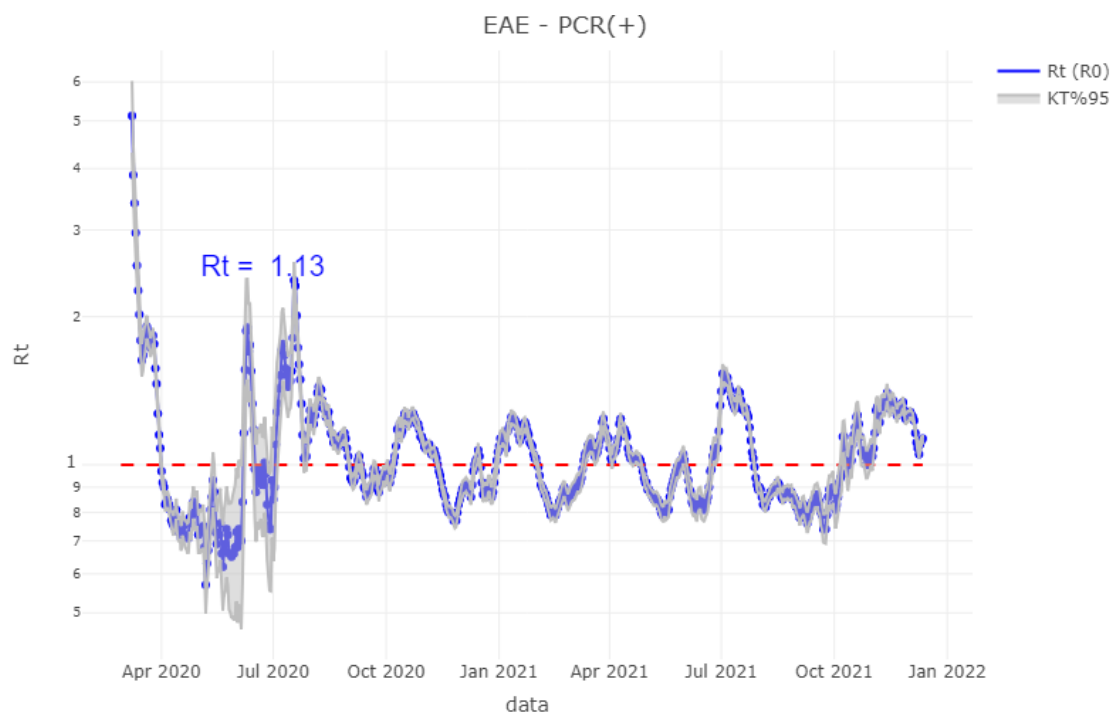

TEST DIAGNOSTIKOA EGITEKO ARRAZOA EMAITZA POSITIBOA DUTEN KASUETAN/ MOTIVO DE REALIZACIÓN DEL TEST DIAGNÓSTICO EN CASOS CON RESULTADO POSITIVO

	Kontaktua izatea / Ser contacto *	Sintomak izatea / Ser sintomáticos *	Beste arrazoi bat / Otro motivo *
06/12	25,9%	44,5%	29,6%
07/12	26,0%	43,6%	30,4%
08/12	25,9%	41,4%	32,7%
09/12	25,7%	40,4%	34,0%
10/12	25,8%	39,0%	35,2%
11/12	25,7%	38,3%	36,0%
12/12	26,0%	37,4%	36,6%

*Azken 7 egunetako emaitzen batazbestekoa / Media de los resultados de los últimos 7 días.

BALIABIDE ASISTENTZIALEN ERABILERA / UTILIZACIÓN DE LOS RECURSOS ASISTENCIALES

	ZIUn ospitaleratuak Osakidetzan/ Personas ingresadas en UCI en Osakidetza	Ospitaleratze berriak Osakidetzan/ Nuevos ingresos en planta en Osakidetza	Osakidetzan ospitaleratuta daudenak / Personas ingresadas en planta en Osakidetza
29/11	49	59	229
30/11	51	55	232
01/12	55	34	207
02/12	58	33	215
03/12	63	53	234
04/12	66	42	252
05/12	70	30	266
06/12	72	33	260
07/12	73	50	273
08/12	73	26	293
09/12	72	55	309
10/12	76	62	330
11/12	87	37	337
12/12	91	20	338

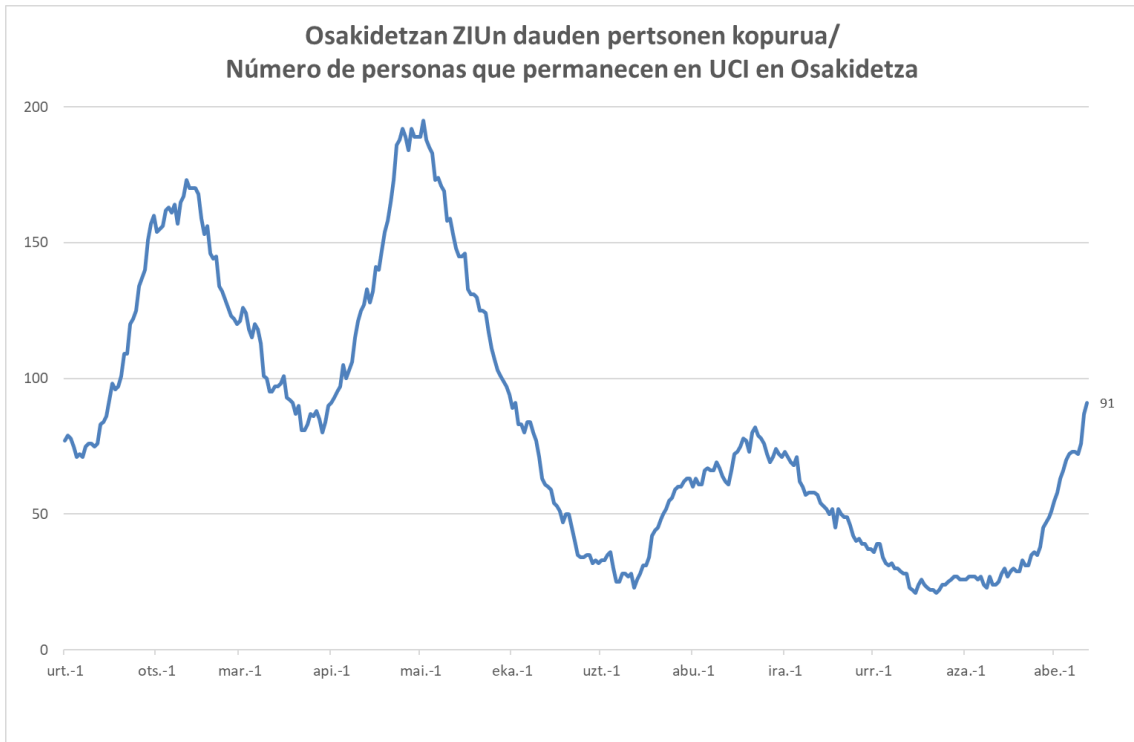
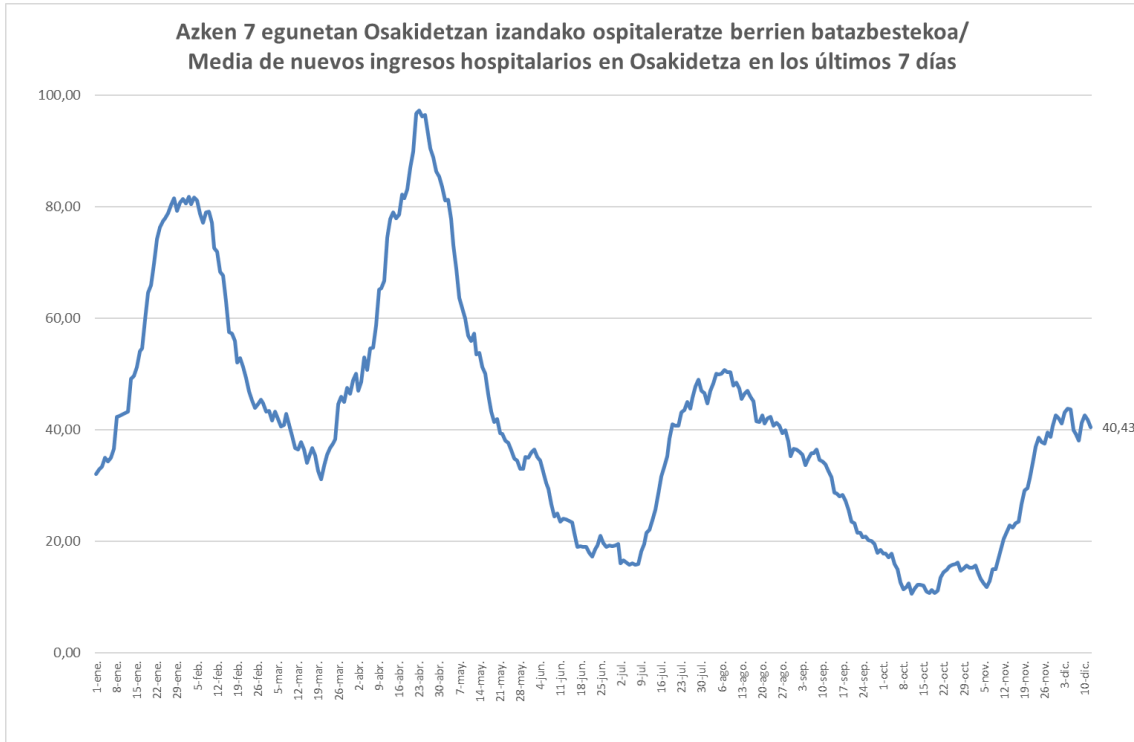

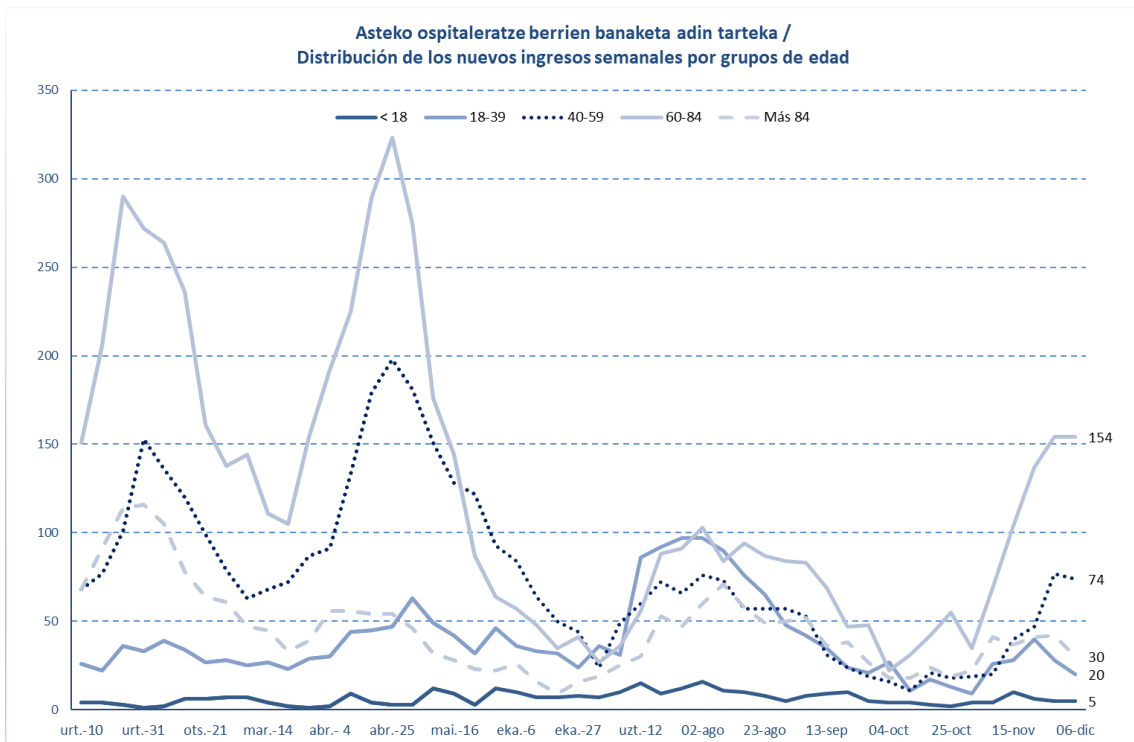
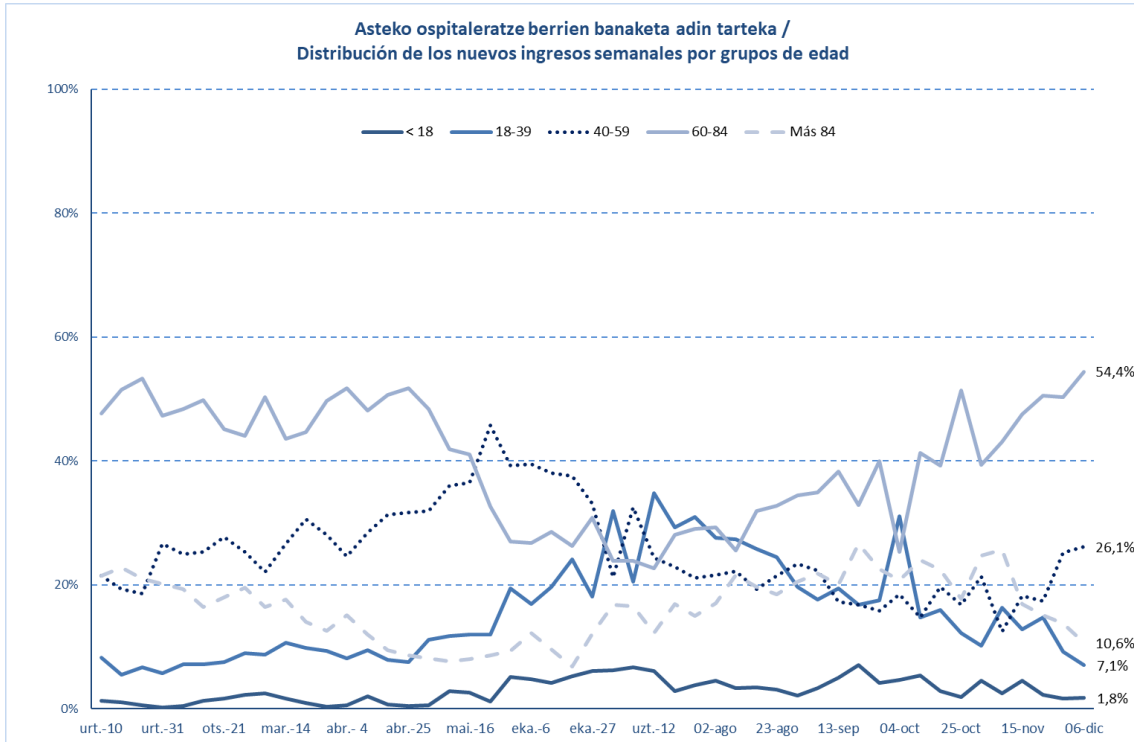

HILGARRITASUNA / LETALIDAD

Fallecimientos totales registrados en la última semana *	22
Fallecimientos por Covid registrados en la última semana *	19

Adina Edad	Hildakoak Fallecimientos**	Hilgarritasuna Letalidad
0 - 9	1	0,0%
10 - 19	1	0,0%
20 - 29	5	0,0%
30 - 39	14	0,0%
40 - 49	47	0,1%
50 - 59	130	0,3%
60 - 69	391	1,4%
70 - 79	935	5,5%
80 - 89	2.004	16,0%
Más de 90 edo gehiago	1.347	25,5%
GUZTIRA / TOTAL	4.910	1,6%

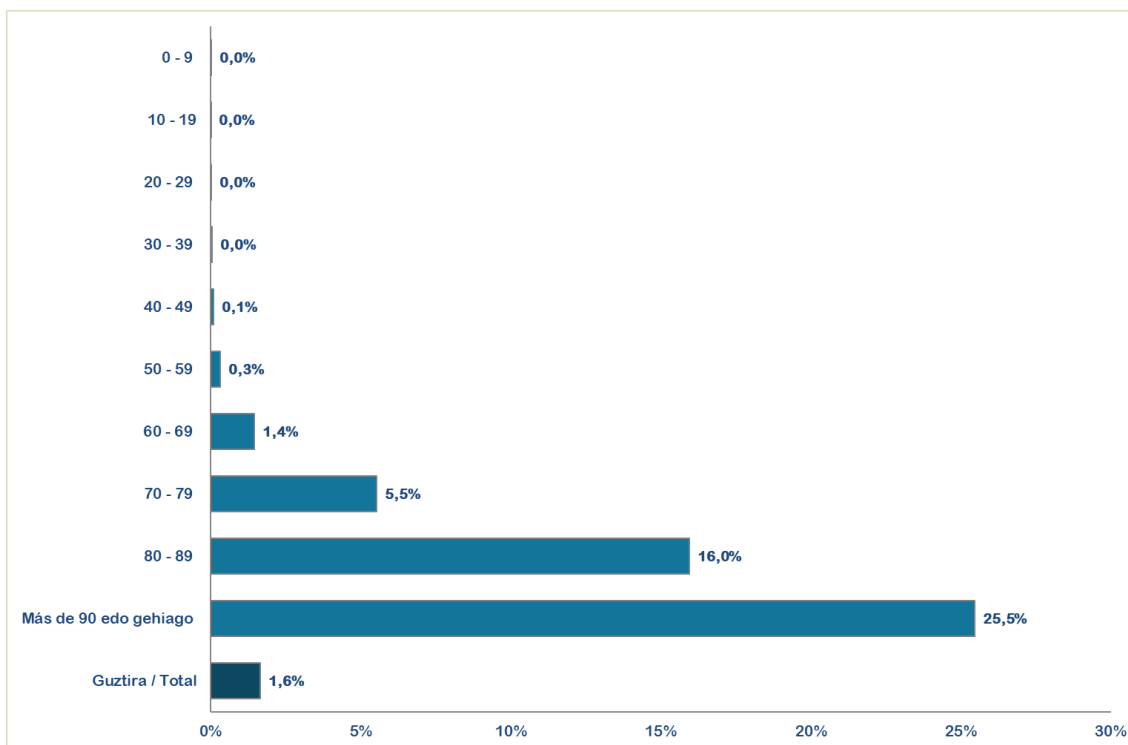

* Ostiraletik ostegunerako hildakoaren erregistroak hartzen dira kontuan (7 egun). / Se consideran los fallecimientos registrados de viernes a jueves (7 días).

**Test positibodunen azken bi hilabeteetako heriotzak hartzen dira kontutan. / Se incluyen los fallecimientos de personas con test positivas en los últimos dos meses.

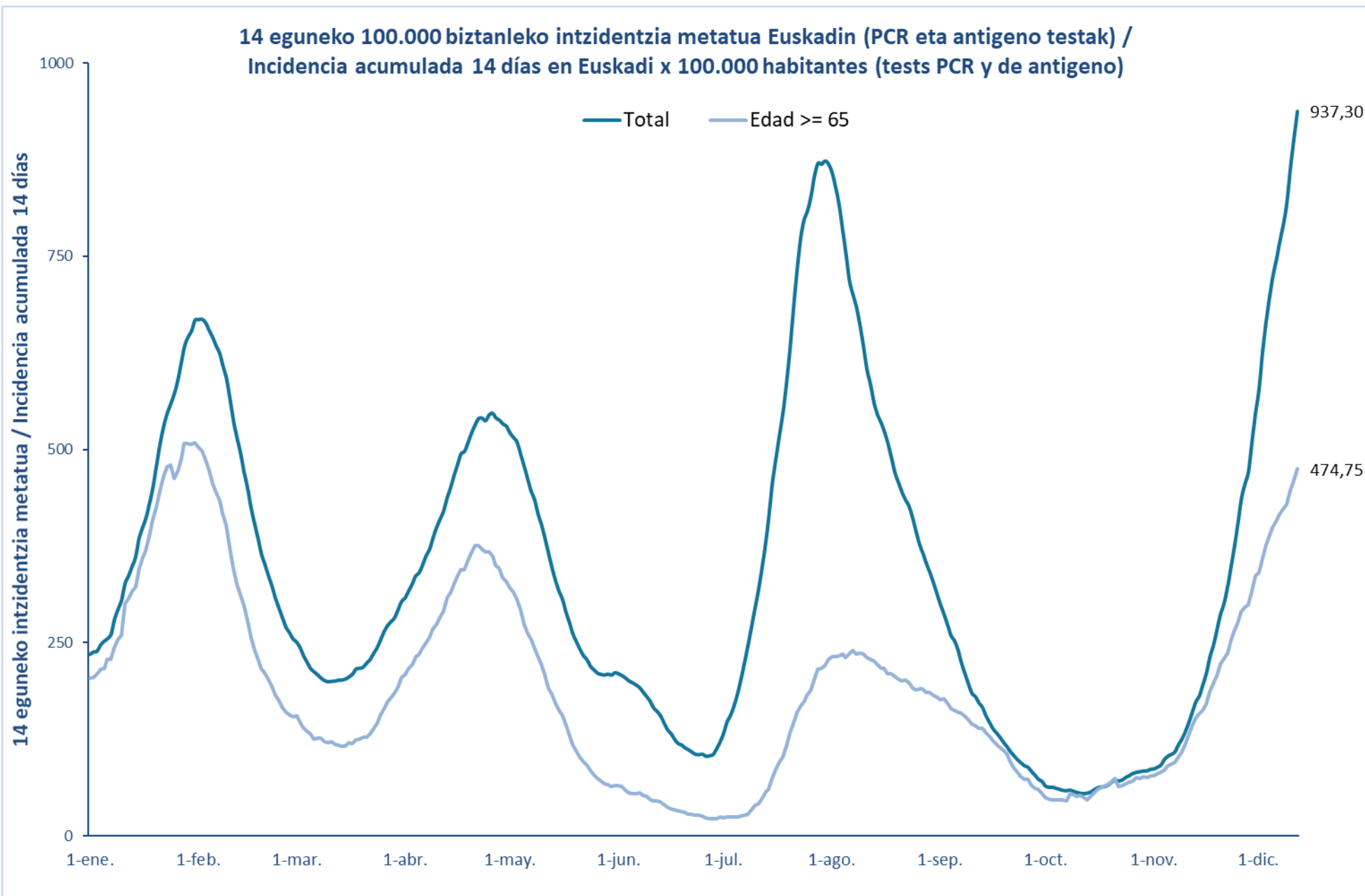

14 eguneko 100.000 biztanleko intzidentzia metatua Euskadin (PCR eta antigeno testak) /
Incidencia acumulada 14 días en Euskadi x 100.000 habitantes (tests PCR y de antígeno)

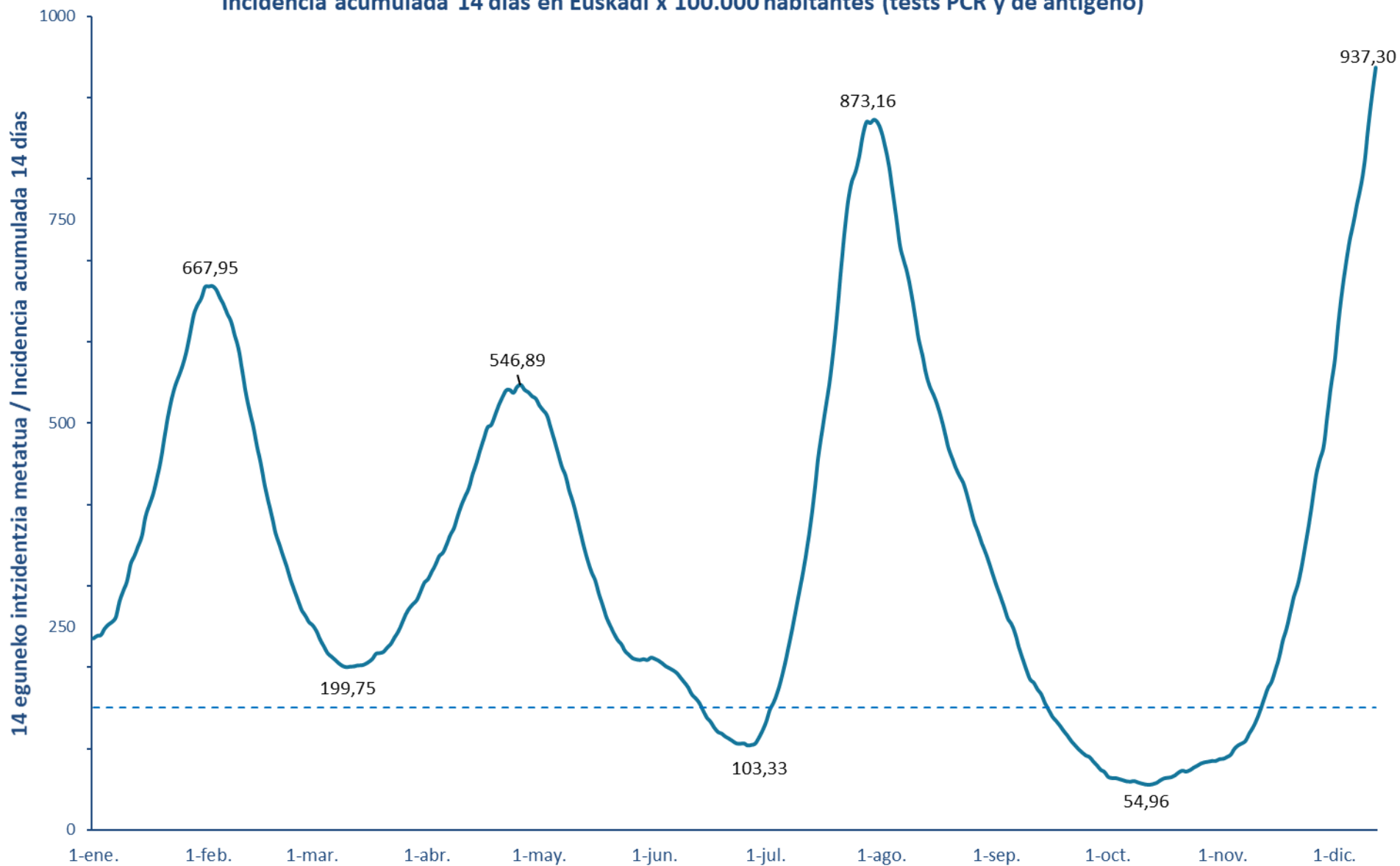

**14 eguneko 100.000 biztanleko intzidentzia metatua Lurralde Historiko bakoitzean (PCR eta antigeno testak) /
 Incidencia acumulada 14 días en cada Territorio Histórico x 100.000 habitantes (tests PCR y de antígeno)**

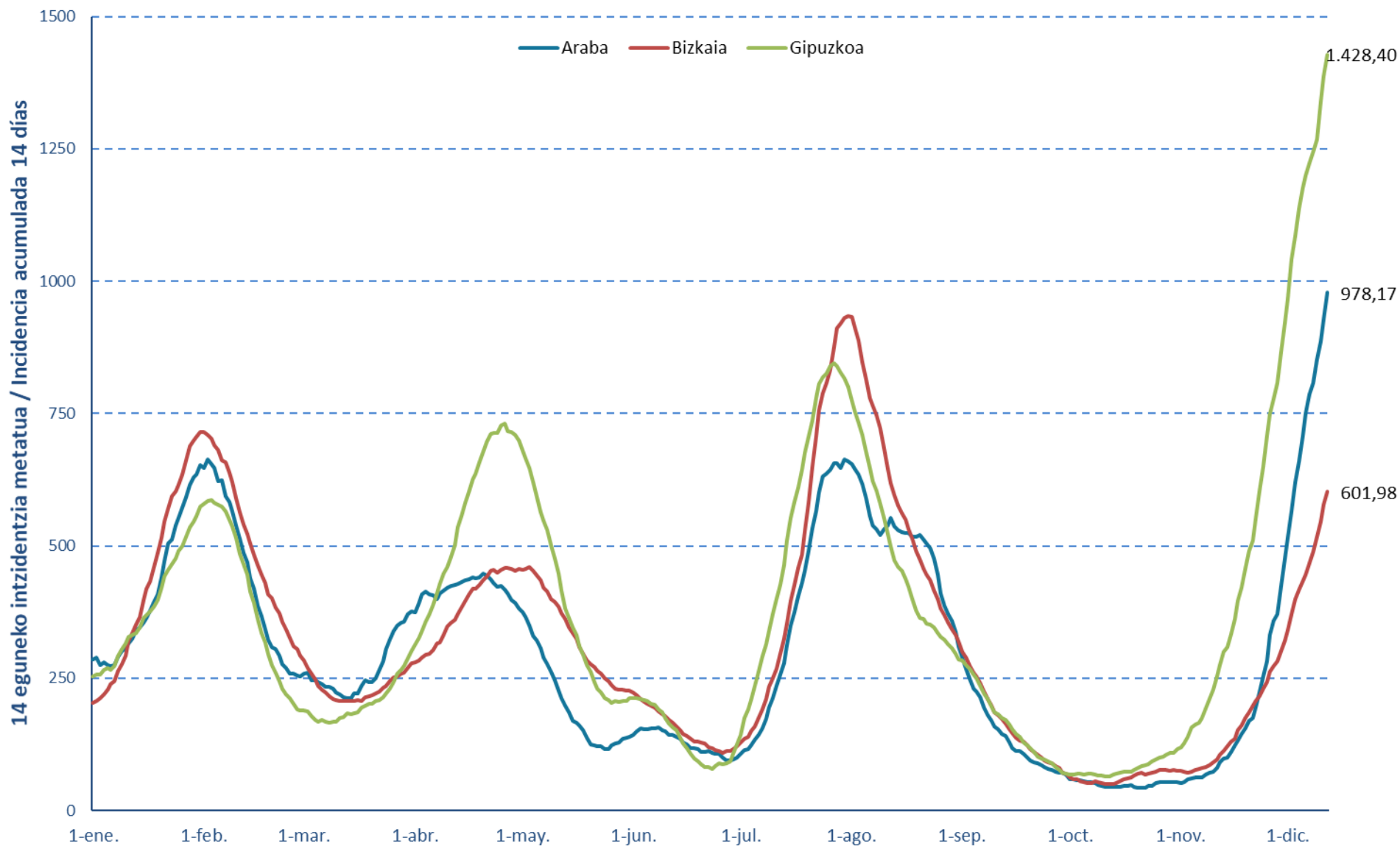

7 eguneko 100.000 biztanleko intzidentzia metatua Lurralde Historiko bakoitzean (PCR testak) /
Incidencia acumulada 7 días en cada Territorio Histórico x 100.000 habitantes (test PCRs)

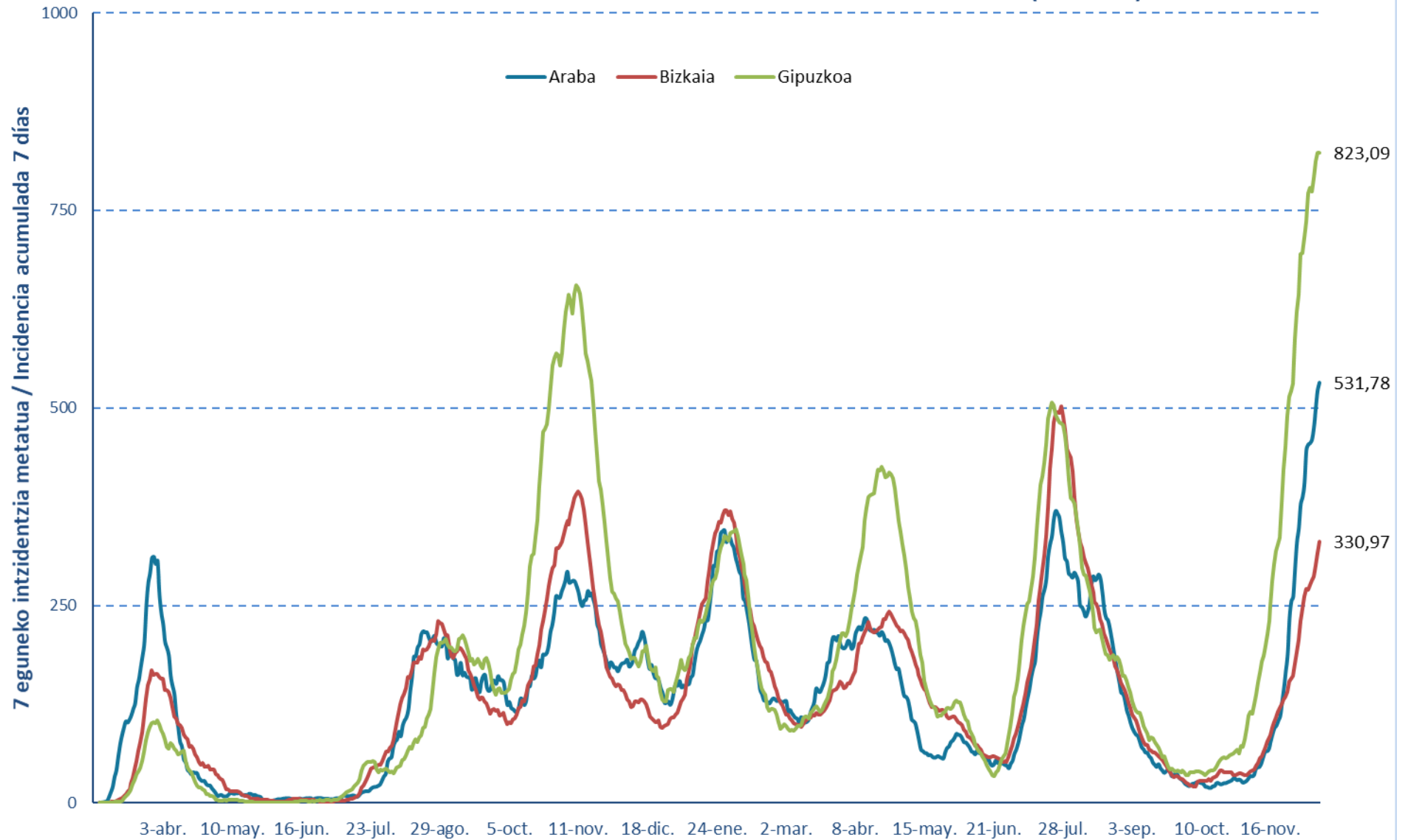

Euskadiko 14 eguneko inzidentzia tasen arrazoiaren bilakaera / Evolución de la razón de tasas de 14 días en Euskadi

Tasen arrazoia / Razón de tasas

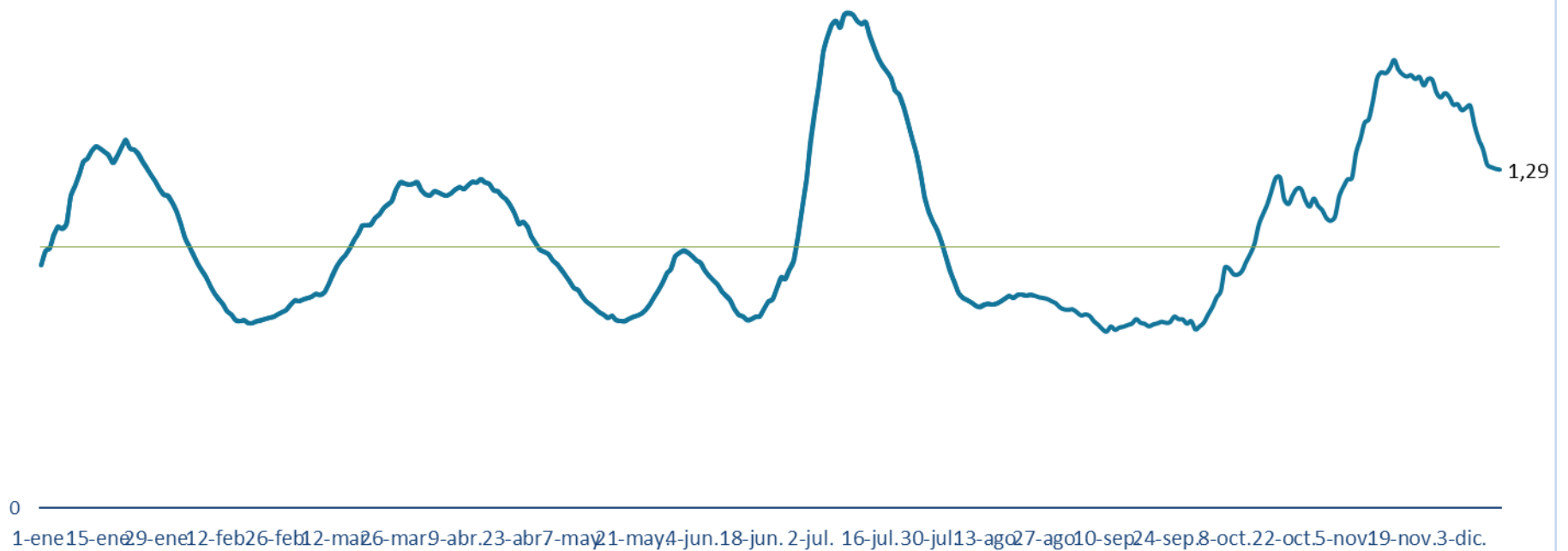

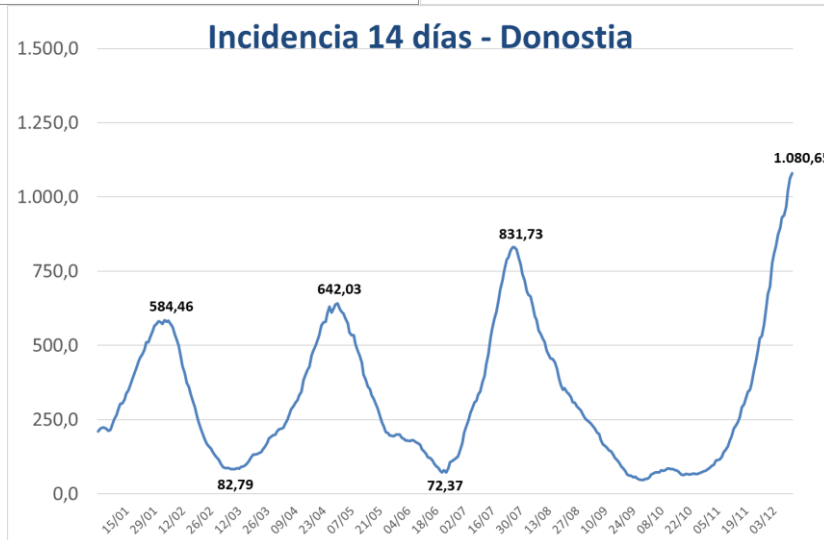
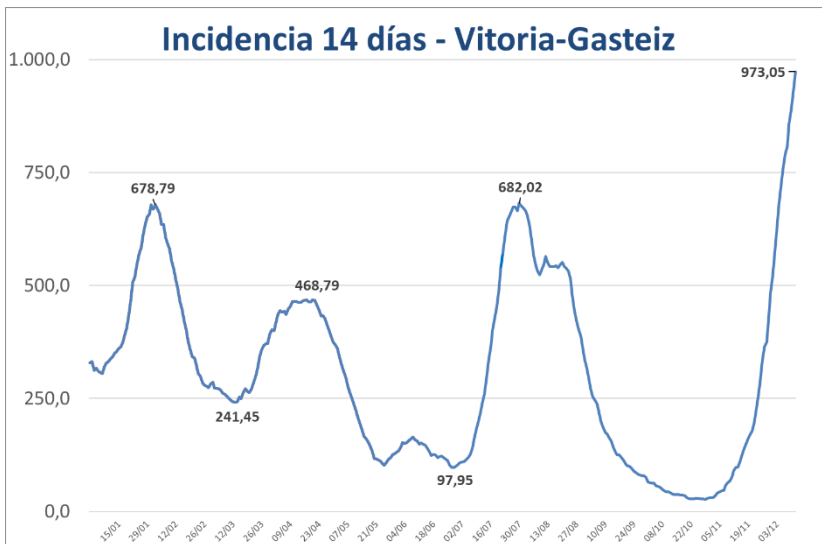

**PCR POSITIBO BERRIAK EUSKADIKO UDALERRIETAN /
NUEVOS POSITIVOS PCR EN LOS MUNICIPIOS DE EUSKADI**

UDALERRIA / MUNICIPIO	06/12	07/12	08/12	09/12	10/12	11/12	12/12	Tasa	I(D)/I(D-7)
Agurain/Salvatierra	17	10	9	6	16	4	9	2465,91	0,92
Alegría-Dulantzi	2	0	2	2	2	1	4	732,48	1,64
Amurrio	9	8	6	13	7	7	4	929,33	1,66
Añana	0	0	0	0	0	0	0	0,00	-
Aramaio	4	2	3	1	5	3	2	2027,03	2,00
Armiñón	0	0	0	0	1	0	0	2690,58	1,20
Arraia-Maeztu	0	0	1	0	0	1	0	409,84	3,00
Arratzua-Ubarrundia	1	0	3	0	2	1	0	1062,80	1,83
Artziniega	1	0	4	0	4	8	8	1674,52	4,57
Asparrena	12	3	6	1	5	8	6	4393,56	2,09
Ayala/Aiara	1	0	1	0	1	0	0	345,42	1,11
Baños de Ebro/Mañueta	0	0	0	0	0	0	0	0,00	-
Barrundia	0	0	1	1	1	1	3	956,43	0,90
Berantevilla	1	1	0	0	0	0	0	601,20	3,00
Bernedo	0	0	0	0	0	1	0	188,68	-
Campezo/Kanpezu	2	1	1	1	2	0	0	1319,51	2,00
Elburgo/Burgelu	0	2	0	1	0	0	0	784,93	1,67
Elciego	0	0	0	0	0	0	1	96,62	-
Elvillar/Bilar	0	0	0	0	0	0	0	0,00	-
Erriberagoitia/Ribera Alta	2	0	1	0	2	0	0	722,89	6,00
Harana/Valle de Arana	0	0	0	0	0	0	0	423,73	1,00
Iruña Oka/Iruña de Oca	2	1	0	0	2	2	1	250,70	2,25
Iruraiz-Gauna	0	2	1	0	0	1	0	732,60	2,00
Kripan	0	0	0	0	0	0	0	546,45	1,00
Kuartango	1	0	0	0	0	0	0	806,45	1,50
Labastida/Bastida	0	0	1	0	0	0	1	448,43	1,40
Lagrán	0	0	0	0	0	0	0	0,00	-
Laguardia	0	0	0	2	2	1	2	912,65	0,88
Lanciego/Lantziego	0	0	0	0	0	0	0	132,80	1,00
Lantarón	0	1	0	0	0	0	0	423,28	1,33
Lapuebla de Labarca	0	1	1	2	3	1	0	1251,42	3,67
Laudio/Llodio	6	4	4	8	14	12	19	681,16	1,44
Legutio	1	5	0	4	2	2	0	1364,63	1,67
Leza	0	0	0	0	0	0	0	442,48	0,20
Moreda de Álava/Moreda Araba	0	0	0	0	0	0	0	371,75	1,00
Navaridas	0	0	0	0	0	0	0	0,00	-
Okondo	2	1	1	1	3	2	3	1643,39	1,82

Oyón-Oion	0	0	3	3	3	3	4	539,62	3,17
Peñacerrada-Urizaharra	0	1	0	0	0	0	1	1041,67	3,00
Ribera Baja/Erribera Beitia	4	2	2	3	2	0	3	2186,13	1,59
Samaniego	0	0	0	3	0	0	0	1244,81	-
San Millán/Donemiliaga	0	3	2	2	2	0	2	3305,79	1,50
Urkabustaiz	1	1	2	0	1	0	0	551,72	0,62
Valdegovía/Gaubea	1	0	0	0	1	0	0	281,95	3,00
Villabuena de Álava/Eskuernaga	0	1	0	0	0	0	0	354,61	-
Vitoria-Gasteiz	178	176	144	221	228	205	141	973,05	1,36
Yécora/Iekora	0	0	0	0	0	0	2	1123,60	1,50
Zalduondo	0	0	0	0	0	1	0	3553,30	0,88
Zambrana	1	0	0	1	1	0	0	672,65	-
Zigoitia	0	1	1	1	1	1	0	995,90	1,21
Zuia	1	3	0	2	1	0	1	423,37	5,00
ARABA	250	230	200	279	314	266	217	978,17	1,38

Abadiño	10	6	4	5	11	10	7	1212,28	1,21
Abanto y Ciérvana-Abanto Zierbena	0	3	4	2	4	3	4	399,96	1,19
Ajangiz	0	0	0	0	0	0	0	909,09	0,67
Alonsotegi	0	1	3	0	0	0	1	318,92	1,50
Amorebieta-Etxano	11	12	4	24	21	23	20	979,78	1,83
Amoroto	2	4	0	1	4	1	0	3132,53	13,00
Arakaldo	0	0	0	0	0	0	0	0,00	0,00
Arantzazu	0	0	0	0	0	0	0	515,46	0,67
Areatza	0	0	0	0	1	0	1	569,11	0,78
Arrankudiaga	0	1	2	2	2	1	1	1375,25	2,80
Arratzu	0	1	1	0	1	0	0	1463,41	1,50
Arrieta	0	0	0	1	0	0	0	710,48	1,00
Arrigorriaga	4	6	3	9	10	4	5	561,00	2,16
Artea	0	1	0	0	1	2	0	970,87	0,64
Artzentales	0	0	0	3	3	0	0	1341,28	3,00
Atxondo	1	0	1	2	6	5	1	1877,26	1,63
Aulesti	0	0	0	0	0	0	0	0,00	0,00
Bakio	1	0	3	2	0	0	0	456,79	1,09
Balmaseda	0	1	2	4	2	3	2	379,68	1,53
Barakaldo	14	28	48	49	53	39	29	494,95	1,57
Barrika	0	0	0	0	0	1	1	261,27	2,00
Basauri	6	13	12	19	21	18	24	439,36	1,76
Bedia	2	1	0	0	1	1	0	857,96	1,50
Berango	7	3	6	7	8	7	1	825,88	1,76
Bermeo	5	6	4	7	5	12	5	437,61	1,06
Berriatua	0	0	2	2	1	1	4	2545,74	0,76
Berriz	2	1	3	1	5	2	2	815,10	1,03

Bilbao	75	110	162	176	216	156	171	513,45	1,63
Busturia	0	0	2	2	2	0	0	554,87	3,00
Derio	0	3	1	4	5	4	4	456,69	1,58
Dima	0	0	3	3	0	0	0	904,03	1,18
Durango	14	19	14	30	37	30	28	1041,60	1,03
Ea	0	0	0	1	0	0	0	358,85	0,75
Elantxobe	0	0	0	0	0	0	0	0,00	0,00
Elorrio	4	6	2	6	6	9	5	939,85	1,03
Erandio	4	5	9	4	13	21	3	372,45	2,12
Ereño	0	0	0	0	0	0	0	362,32	1,00
Ermua	20	11	27	16	16	25	13	1529,43	1,20
Errigoiti	0	0	0	0	0	0	0	408,16	0,67
Etxebarri	7	11	17	11	18	11	11	1422,34	1,36
Etxebarria	0	0	0	1	0	0	0	134,23	1,00
Forua	0	0	0	0	3	1	0	442,48	4,00
Fruiz	0	0	0	1	0	0	0	536,67	0,50
Galdakao	13	19	21	17	30	23	9	786,63	1,73
Galdames	0	2	1	0	0	0	0	473,93	4,00
Gamiz-Fika	0	0	0	1	0	1	1	440,85	0,55
Garai	0	0	0	0	0	0	0	309,60	0,33
Gatika	0	0	0	0	2	0	2	788,36	0,93
Gautegiz Arteaga	0	0	0	0	0	0	0	0,00	-
Gernika-Lumo	4	2	7	10	12	8	5	577,11	1,03
Getxo	38	21	26	29	41	35	32	561,38	1,41
Gizaburuaga	0	0	0	0	0	0	0	0,00	-
Gordexola	0	1	0	2	0	0	2	1392,92	0,96
Gorliz	1	9	3	0	4	5	5	758,21	1,61
Güeñes	1	0	1	2	2	0	0	304,74	1,11
Ibarrangelu	0	0	0	0	0	0	0	0,00	0,00
Igorre	1	0	0	6	3	5	5	972,95	1,14
Ispaster	0	0	5	0	1	0	0	1344,09	2,00
Iurreta	2	5	5	1	3	4	3	1301,52	1,02
Izurtza	0	1	1	0	0	0	0	1742,16	1,67
Karrantza Harana/Valle de Carranza	0	0	1	0	1	0	1	141,14	4,00
Kortezubi	0	0	0	0	0	0	0	0,00	-
Lanestosa	0	0	0	0	0	0	0	0,00	-
Larrabetzu	0	4	1	2	3	2	0	1023,39	0,88
Laukiz	1	0	1	0	0	2	1	668,34	1,33
Leioa	15	3	10	4	15	13	4	451,88	1,16
Lekeitio	2	2	0	5	6	1	10	525,81	2,00
Lemoa	0	0	0	0	1	0	0	303,20	0,79
Lemoiz	1	1	0	0	0	1	2	1034,21	1,18
Lezama	12	6	6	0	6	5	0	4185,66	1,26

Loiu	1	0	1	3	1	0	0	432,71	1,43
Mallabia	0	0	0	2	1	2	0	1260,50	0,60
Mañaria	0	0	0	0	0	1	1	383,14	-
Markina-Xemein	2	4	0	4	4	1	2	835,82	1,08
Maruri-Jatabe	0	1	0	0	0	0	0	545,85	0,63
Mendata	0	0	0	0	0	0	0	0,00	-
Mendexa	0	1	0	0	0	0	0	423,73	1,00
Meñaka	0	0	0	1	0	0	0	426,14	0,75
Morga	0	3	0	0	0	0	0	1291,99	2,50
Mundaka	0	1	2	1	0	0	2	596,85	1,83
Mungia	6	6	15	9	11	17	7	902,88	1,16
Munitibar-Arbatzegi Gerrikaitz	0	0	0	0	0	0	0	218,34	0,50
Murueta	0	0	0	0	0	0	0	321,54	0,50
Muskiz	2	4	1	6	2	3	1	441,24	1,32
Muxika	0	0	1	1	1	1	0	334,45	2,50
Nabarniz	0	0	0	0	0	0	0	0,00	-
Ondarroa	2	14	4	9	7	8	6	1575,81	0,80
Orozko	0	3	0	0	2	1	1	418,09	2,75
Ortuella	1	1	4	3	6	2	4	409,15	1,89
Otxandio	0	1	1	3	2	0	4	1992,62	1,23
Plentzia	3	2	0	1	3	6	2	500,00	3,14
Portugalete	15	29	23	24	17	10	19	533,01	1,26
Santurtzi	6	19	5	18	17	26	18	383,08	1,81
Sestao	3	9	5	1	13	5	5	403,73	1,04
Sondika	1	0	0	4	3	3	0	463,17	1,11
Sopela	2	6	6	3	6	13	5	508,54	1,49
Sopuerta	0	0	1	2	2	6	1	756,37	1,90
Sukarrieta	0	0	0	0	0	0	0	0,00	0,00
Trucios-Turtzioz	0	1	0	0	0	0	0	384,62	2,00
Ubide	0	0	0	0	0	0	0	0,00	0,00
Ugao-Miraballes	2	0	2	0	4	4	0	535,54	1,69
Urduliz	3	2	4	2	2	6	2	753,05	1,62
Urduña/Orduña	7	1	2	3	2	2	3	874,08	1,68
Valle de Trápaga-Trapagaran	4	6	6	10	10	4	3	674,82	1,78
Zaldibar	5	0	2	0	2	3	3	952,38	1,07
Zalla	3	3	1	1	2	0	2	308,02	1,30
Zamudio	1	2	0	4	6	1	0	543,31	4,50
Zaratamo	4	1	3	2	1	2	0	1275,05	2,63
Zeanuri	1	0	0	1	0	1	0	398,72	1,25
Zeberio	1	1	5	1	1	1	0	1383,76	1,88
Zierbena	0	1	0	0	4	1	2	721,78	1,83
Ziortza-Bolibar	0	0	0	0	1	0	0	227,79	-
BIZKAIA	355	451	522	593	739	625	518	601,98	1,39

Abaltzisketa	0	0	0	0	0	1	0	636,94	2,00
Aduna	0	0	0	0	4	5	1	2070,39	-
Aia	2	3	2	5	1	3	1	1712,85	1,26
Aizarnazabal	0	1	1	0	2	1	0	1300,39	0,77
Alegia	0	2	3	0	3	2	5	1612,90	1,38
Albiztur	1	1	0	0	0	1	0	3412,97	1,11
Alkiza	0	0	0	0	1	1	0	571,43	-
Alzaga	0	0	0	0	0	0	0	0,00	0,00
Altzo	0	0	0	0	0	0	0	512,82	0,33
Amezketza	0	0	2	1	1	2	0	1086,96	1,67
Andoain	8	7	24	16	33	24	10	1454,50	0,90
Anoeta	0	0	1	2	3	1	1	935,96	0,50
Antzuola	2	2	1	1	4	0	0	871,96	0,63
Arama	0	0	0	0	0	0	0	0,00	-
Aretxabaleta	20	16	18	7	29	10	5	2387,01	2,11
Arrasate/Mondragón	31	41	49	24	54	53	36	2803,19	1,51
Asteasu	1	0	3	1	0	0	1	897,44	1,17
Astigarraga	2	4	5	4	2	10	5	1093,80	1,01
Ataun	2	5	0	2	1	0	0	801,37	0,64
Azkoitia	12	21	1	14	24	5	18	1285,15	1,24
Azpeitia	39	13	42	15	42	25	33	2897,50	0,98
Baliarrain	0	0	0	0	0	0	0	6060,61	0,91
Beasain	12	11	10	26	8	11	5	1212,47	1,26
Beizama	0	0	2	0	1	1	1	5645,16	2,33
Belauntza	1	0	0	0	1	0	0	766,28	-
Berastegi	0	1	0	1	2	3	0	950,57	2,50
Bergara	30	34	25	22	38	26	9	2267,89	1,72
Berrobi	0	1	0	0	0	0	1	326,26	-
Bidania-Goiatz	0	1	0	0	1	0	0	714,29	1,33
Deba	2	6	18	14	8	6	4	2218,96	1,49
Donostia / San Sebastián	114	162	108	173	201	153	137	1080,65	1,24
Eibar	27	16	58	32	36	34	36	2041,93	0,99
Elduain	1	0	0	2	2	2	0	5349,79	2,17
Elgeta	0	2	2	1	0	1	0	1061,01	1,71
Elgoibar	7	8	9	11	11	13	7	944,54	1,30
Errenteria	35	57	18	46	40	37	47	1314,22	1,33
Errezil	1	0	1	0	1	0	0	805,15	0,83
Eskoriatza	9	11	18	7	11	9	4	3022,18	1,48
Ezkio-Itsaso	0	0	1	0	0	0	0	946,37	0,40
Gabiria	1	1	0	0	2	1	0	1364,52	1,75
Gaintza	0	0	0	0	0	0	0	877,19	1,00
Gaztelu	0	0	0	0	0	0	1	595,24	-
Getaria	1	0	3	2	5	2	3	1448,76	0,76

Hernani	14	20	27	20	27	19	13	1550,39	0,95
Hernialde	0	0	0	0	0	0	0	1967,21	1,00
Hondarribia	18	11	6	9	11	13	31	1112,81	1,08
Ibarra	6	3	4	3	8	4	2	1532,75	1,05
Idiazabal	2	1	4	11	4	5	1	1722,69	1,64
Ikaztegieta	0	0	0	0	1	0	0	411,52	0,50
Irun	69	52	50	52	62	53	58	1262,29	1,12
Irura	3	1	0	2	10	6	2	1821,19	3,00
Itsasondo	0	0	0	0	0	0	1	137,36	0,50
Larraul	0	0	0	1	1	0	1	1992,03	2,50
Lasarte-Oria	13	10	5	19	52	1	10	1071,15	1,33
Lazkao	11	5	2	10	9	5	7	2077,41	1,23
Leaburu	0	0	0	0	0	1	0	264,55	-
Legazpi	6	12	3	22	17	4	14	1510,29	1,31
Legorreta	1	1	3	3	0	0	1	738,26	1,83
Leintz Gatzaga	0	0	4	0	1	0	0	2564,10	6,00
Lezo	2	4	6	10	2	5	5	1085,53	1,05
Lizartza	0	0	0	1	2	2	1	1078,58	0,78
Mendaro	1	1	2	4	2	4	1	1087,47	1,05
Mutiloa	0	0	0	0	0	1	0	784,31	0,67
Mutriku	4	4	9	7	3	6	2	1147,91	1,07
Oiartzun	7	11	10	16	12	11	7	1330,89	1,75
Olaberria	0	0	0	1	1	0	0	436,21	0,80
Oñati	4	13	7	11	24	21	11	1386,47	1,39
Ordizia	8	10	1	9	15	6	7	774,58	1,47
Orendain	0	0	0	0	0	0	0	473,93	1,00
Orexa	0	0	0	0	0	0	0	2830,19	0,50
Orio	3	8	8	11	7	13	11	1826,48	1,33
Ormaiztegi	3	3	2	3	5	5	2	4075,24	1,18
Pasaia	8	18	15	26	25	12	7	1196,03	1,40
Segura	0	1	1	0	2	4	0	1174,17	0,90
Soraluze-Placencia de las Armas	5	4	6	1	3	2	1	830,40	1,74
Tolosa	20	13	29	32	40	36	37	1824,74	1,38
Urnietta	6	0	5	6	7	5	7	982,44	1,20
Urretxu	7	9	5	17	11	1	3	1625,42	1,02
Usurbil	4	7	9	9	18	3	9	1712,11	1,16
Villabona	3	3	2	10	25	16	9	2112,56	1,69
Zaldibia	1	0	0	1	0	0	0	482,51	1,14
Zarautz	26	38	22	41	37	21	22	1730,42	1,24
Zegama	2	1	1	1	1	6	0	1249,18	1,27
Zerain	1	0	0	0	0	1	0	1824,82	0,83
Zestoa	0	4	3	7	12	1	3	1438,11	1,30
Zizurkil	5	7	2	6	13	8	9	2273,48	2,03

Zumaia	3	3	4	8	8	9	2	915,84	0,94
Zumarraga	13	13	6	17	6	5	6	1506,97	0,84
GIPUZKOA	640	718	688	836	1056	758	674	1428,40	1,21

OTROS	6	16	11	12	9	11	16		
--------------	---	----	----	----	---	----	----	--	--

*14 eguneko tasa 100.000 biztanleko. Tasak kalkulatzeko EUSTATen Biztanleen Udal-Erroldaren Estatistikan 2020ko urtarrilaren 1erako argitaratutako biztanleria hartzen da. / Tasa de 14 días por 100.000 habitantes. Las tasas se calculan con respecto a la población publicada por EUSTAT en la Estadística Municipal de Habitantes para el 1 de enero del 2020. https://eu.eustat.eus/bankupx/pxweb/eu/euskara/-/PX_2212_ep06b.px

** Inzidentzia tasen arrazoiak $-I(D)/I(D-7)$ - gaurko 14 eguneko inzidentzia metatuaren tasa duela astebeteko 14 eguneko inzidentzia metatuaren tasarekin konparatzen du. Tasen arrazoiaren balioa 1en azpitik dagoenean inzidentzia tasak behera egin duela esan nahi du. Duela astebeteko inzidentzia tasa zero den kasuetan “-“ agertzen da. / La razón de tasas de incidencia $-I(D)/I(D-7)$ - compara la tasa de incidencia acumulada en 14 días a fecha de hoy, con la tasa de incidencia acumulada en 14 días de hace una semana. En caso de que el valor de la ratio sea un valor por debajo de 1, significa que la incidencia ha disminuido. Cuando la tasa de incidencia de hace una semana es cero se indica con “-“.

+ Semaforoa 14 eguneko inzidentzia tasaren arabera 5.000 biztanletik gorako udalerrietan: berdez < 60, horiz 60-299, laranja 300-399 eta gorri >=400. / Semaforo según la tasa de incidencia acumulada en 14 días en los municipios de más de 5.000 habitantes: en verde <60, en amarillo 60-299, en naranja 300-399 y en rojo >= 400.

**PCR POSITIBO BERRIAK EUSKADIKO OSASUN EREMUETAN /
NUEVOS POSITIVOS PCR EN LAS ZONAS DE SALUD DE EUSKADI**

Alfabetoz ordenatuta./ Ordenado alfabéticamente.

OSASUN-EREMUAK/ZONAS DE SALUD	06/12	07/12	08/12	09/12	10/12	11/12	12/12	Tasa**	I(D)/I(D-7)**
Abetxuko	5	5	0	3	1	5	0	1075,83	1,41
Aranbizkarra I	4	1	2	4	5	4	2	383,98	1,02
Aranbizkarra II	6	5	6	12	11	3	3	713,24	1,10
Casco Viejo (Vitoria)	9	3	4	9	6	7	8	500,76	1,28
Gazalbide Txagorritxu	12	6	8	8	11	5	4	693,15	1,35
La Habana	9	7	0	4	4	2	2	406,61	1,44
Lakua - Arriaga	26	9	12	17	21	6	5	1186,00	1,42
Lakuabizkarra	14	28	14	23	29	10	8	905,72	1,62
Llanada Alavesa	31	20	20	13	27	6	3	2264,49	1,18
Montaña alavesa	1	1	2	1	3	0	0	897,67	2,00
Norte-Villarreal	1	7	3	7	8	2	0	1464,09	1,50
Norte-Zuya	5	5	4	3	4	1	4	793,65	1,33
Olaguibel	13	15	26	19	18	8	4	801,73	1,25
Olarizu	5	10	7	12	9	4	3	654,11	1,59
Salburua	15	19	10	33	18	5	1	1499,76	1,10
San Martín	17	19	13	14	25	12	29	767,84	1,42
Sansomendi	3	4	6	5	2	8	4	590,13	1,28
Valles Alaveses I	3	2	0	0	3	9	4	296,74	2,00
Valles Alaveses II	6	5	0	4	4	2	0	1859,50	1,73
Zabalgana	34	36	31	52	56	11	9	1979,39	1,44
Zaramaga	7	8	6	6	13	8	1	713,10	1,75
OSI ARABA	226	215	174	249	278	118	94	952,15	1,35
Rioja	0	2	4	10	8	2	0	556,47	1,56
OSI ARABAKO ERRIOXA	0	2	4	10	8	2	0	556,47	1,56
Desierto / Urban	1	0	5	8	6	5	1	401,03	2,29
La Paz	3	6	8	8	5	8	3	439,43	1,43
Lutxana	1	3	8	2	11	0	0	995,29	1,48
Rontegi	3	2	4	4	5	7	6	431,41	1,44
San Vicente	2	5	10	7	16	11	7	495,30	1,80
Sestao Kueto	2	4	2	0	3	3	1	342,23	1,03
Sestao Markonzaga	1	5	3	1	10	4	3	425,94	1,03
Zaballa C.S.	2	5	5	8	6	11	11	390,60	1,46
Zuazo	2	8	9	11	5	8	2	450,65	1,59
OSI BARAKALDO SESTAO	17	38	54	49	67	57	34	463,51	1,44
Abadiño-Elorrio-Berriz	22	13	12	14	30	1	1	1064,23	1,16
Aiala	18	9	13	15	14	7	0	900,67	1,80
Amorebieta	11	13	4	26	21	8	5	967,40	1,85
Arratia	4	2	3	10	7	5	1	683,98	1,02
Arrigorriaga	10	5	14	7	10	10	3	625,95	2,06

Basauri-Ariz	3	8	7	12	17	5	2	417,25	1,73
Basauri-Kareaga	3	5	5	8	4	5	10	450,86	1,77
Bermeo	5	7	6	8	5	4	4	444,86	1,12
Durango	16	25	20	31	38	6	2	1032,49	1,01
Etxebarri	6	11	17	11	18	5	0	1487,13	1,38
Galdakao	13	23	23	16	34	6	2	799,04	1,59
Gernika	4	2	7	10	12	7	4	542,03	1,01
Gernikaldea	0	1	4	3	7	3	0	394,63	1,58
Lekeitio	4	7	5	6	11	0	0	649,55	1,86
Llodio	8	8	5	11	19	3	1	687,66	1,53
Markina - Xemein	2	4	0	5	6	0	0	787,16	1,06
Ondarroa	2	13	6	11	7	1	1	1643,29	0,77
OSI BARRUALDE-GALDAKAO	131	156	151	204	260	76	36	788,27	1,28
Basurto	5	5	6	13	23	4	3	588,73	1,89
Begoña	5	10	14	4	12	3	5	658,40	2,05
Bolueta	1	1	1	4	7	3	1	329,46	1,45
Bombero Etxaniz	11	12	15	11	30	6	10	498,97	1,87
Casco Viejo (Bilbao)	1	1	6	9	9	3	3	448,64	1,79
Deusto	8	7	6	17	15	11	4	483,75	1,64
Gazteleku	2	5	3	8	10	1	1	429,57	1,61
Indautxu	5	5	10	8	9	5	2	472,47	1,40
Javier Sáenz de Buruaga	1	7	6	6	9	3	2	487,53	1,48
Karmelo	2	5	7	2	7	1	2	446,35	1,69
La Peña	2	11	6	13	17	5	4	746,05	4,00
Mina del Morro	1	1	7	4	5	3	3	367,55	1,41
Miribilla-La Merced	5	9	9	31	11	6	13	700,62	2,04
Otxarkoaga	3	1	5	2	1	1	2	405,97	1,59
Rekalde	4	4	17	7	5	6	13	376,61	1,25
San Adrián	3	4	6	4	9	0	2	713,86	1,04
San Ignacio	8	4	16	6	8	3	2	404,92	1,22
Santutxu-Solokoetxe	5	6	5	14	11	5	0	620,16	1,44
Txurdinaga	2	4	4	7	11	28	4	573,42	2,00
Zorroza	2	6	8	4	7	1	2	424,77	1,68
Zurbaran	0	5	7	7	3	3	0	458,14	2,20
OSI BILBAO-BASURTO	76	113	164	181	219	101	78	500,25	1,64
Abanto-Muskiz	3	7	5	9	5	2	4	423,50	1,24
Balmaseda	0	2	3	7	6	1	1	365,90	1,87
Buenavista	4	3	3	8	2	2	0	388,33	1,11
Güeñes	1	1	1	4	2	0	0	548,18	1,05
Ortuella	1	1	4	2	6	2	1	389,47	1,83
Portugaleta - Centro	5	6	10	12	5	0	0	580,71	1,10
Portugaleta-Repelega	5	20	10	7	10	1	4	555,28	1,57
Santurtzi-Centro-Mamariga	4	4	0	6	13	7	2	377,96	1,77
Santurtzi Kabiezes	2	15	5	8	8	4	15	400,37	1,87

Trapagaran	4	7	6	10	10	2	2	670,97	1,90
Zalla	3	5	3	2	4	1	0	408,86	1,55
OSI EZKERRALDEA ENKARTERRI CRUCES	32	71	50	75	71	22	29	461,64	1,46
Alango	14	4	6	12	5	2	3	548,92	1,42
Algorta	10	10	13	8	21	8	5	576,03	1,37
Astrabudua	1	3	4	1	3	1	1	391,22	2,93
Erandio	3	2	5	2	10	0	2	347,59	1,69
Gorliz - Plentzia	4	12	3	1	7	4	0	680,33	1,73
Las Arenas	17	6	6	11	18	5	3	438,22	1,48
Leioa	10	3	10	2	12	5	4	472,00	1,13
Mungia	8	10	19	15	13	4	8	770,09	1,07
Sopela	13	10	15	12	16	8	8	615,90	1,57
Txorierrri	15	10	9	15	20	1	2	951,22	1,40
OSI URIBE	95	70	90	79	125	38	36	583,59	1,37
Arrasate	37	42	54	27	59	16	9	2583,08	1,53
Bergara	32	37	27	24	41	6	6	2043,75	1,57
Oñati	4	13	7	11	24	2	3	1357,66	1,42
Valle de Leniz	27	26	38	12	40	6	1	2552,45	1,81
OSI ALTO DEBA	100	118	126	74	164	30	19	2213,56	1,58
Dumboa	29	23	27	19	29	5	2	1212,44	1,10
Hondarribia	18	11	6	9	11	1	1	1068,11	1,09
Irun - Centro	42	31	23	32	33	5	1	1032,73	1,14
OSI BIDASOA	89	65	56	60	73	11	4	1102,91	1,12
Deba	6	10	26	22	11	1	0	1705,34	1,34
Eibar	19	11	46	17	29	9	1	1923,67	1,03
Elgoibar	13	13	16	15	16	6	2	896,44	1,31
Ermua	20	10	27	18	17	5	1	1508,12	1,12
Torrekua	8	5	13	15	7	8	0	1897,96	0,91
OSI DEBABARRENA	66	49	128	87	80	29	4	1546,76	1,10
Aiete	10	10	10	14	13	0	0	1139,10	1,27
Alza-Roteta	9	15	10	18	22	4	1	1025,77	1,22
Amara Berri	16	37	11	30	27	10	6	959,91	1,27
Amara Centro	4	7	8	10	11	3	1	793,24	1,07
Beraun - Erreterria	8	15	7	25	12	3	3	1137,26	1,48
Bidebieta	4	5	4	8	8	2	1	763,15	1,49
Egia	13	9	10	13	25	1	3	1203,84	1,23
Gros	18	13	17	32	26	4	2	901,66	1,21
Hernani - Urnieta - Astigarraga	25	25	35	30	37	10	7	1303,31	0,99
Intxaurreondo	8	4	7	11	6	6	1	753,59	1,21
Iztietia - Erreterria	24	42	13	22	30	6	7	1356,11	1,26
Lasarte - Usubil	19	17	14	29	70	3	1	1180,85	1,26
Lezo-San Juan	3	8	8	16	8	1	0	1206,37	1,18
Loiola	1	6	2	4	17	2	0	1103,84	1,27
Oiartzun	7	11	10	14	12	1	1	1346,99	1,63

Ondarreta	22	41	17	22	28	3	5	1285,30	1,25
Parte Vieja	6	12	13	8	15	2	0	881,50	1,36
Pasai Antxo	3	3	1	3	11	1	1	980,39	1,02
Pasajes San Pedro	5	13	11	21	9	3	1	1195,52	1,61
Zarautz – Orio - Aia	31	49	32	57	45	7	20	1707,11	1,25
Zumaia - Zestoa - Getaria	4	8	11	16	27	3	1	1096,65	0,96
OSI DONOSTIALDEA	240	350	251	403	459	75	62	1157,35	1,22
Azkoitia	13	21	1	14	24	5	4	1275,43	1,24
Azpeitia	39	14	43	16	44	13	16	2683,44	0,98
Beasain	20	17	18	40	19	18	9	1350,40	1,22
Lazkao	13	9	2	13	11	3	5	1551,38	1,11
Legazpi	6	13	3	23	17	3	0	1462,36	1,33
Ordizia	9	10	2	10	15	5	13	643,52	1,36
Zumarraga	21	23	12	34	19	7	7	1458,32	0,89
OSI GOIERRI-ALTO UROLA	121	107	81	150	149	54	54	1508,86	1,08
Alegia	2	5	12	4	7	1	2	1295,61	1,30
Andoain	8	7	24	16	33	0	0	1423,93	0,90
Ibarra	9	6	5	6	15	1	0	1415,64	1,18
Tolosa	19	12	25	33	40	1	1	1671,55	1,36
Villabona	9	10	8	21	55	11	4	1703,30	1,56
OSI TOLOSALDEA	47	40	74	80	150	14	7	1554,16	1,25
Otros	11	21	18	19	15	9	7		

*14 eguneko tasa 100.000 biztanleko/ Tasa de 14 días por 100.000 habitantes.

** Inzidentzia tasen arrazoiak $-I(D)/I(D-7)$ - gaurko 14 eguneko inzidentzia metatuaren tasa duela astebeteko 14 eguneko inzidentzia metatuaren tasarekin konparatzen du. Tasen arrazoiaren balioa 1en azpitik dagoenean inzidentzia tasak behera egin duela esan nahi du. Duela astebeteko inzidentzia tasa zero den kasuetan “-” agertzen da. / La razón de tasas de incidencia $-I(D)/I(D-7)$ - compara la tasa de incidencia acumulada en 14 días a fecha de hoy, con la incidencia acumulada en 14 días de hace una semana. En caso de que el valor de la ratio sea un valor por debajo de 1, significa que la incidencia ha disminuido. Cuando la tasa de incidencia de hace una semana es cero se indica con “-”.

+ Semaforoa 14 eguneko inzidentzia tasaren arabera: berdez < 60, horiz 60-299, laranja 300-399 eta gorri >=400. / Semaforo según la tasa de incidencia acumulada en 14 días: en verde <60, en amarillo 60-299, en naranja 300-399 y en rojo >= 400.