

KORONABIRUSAREN EGOERA EPIDEMIOLOGIKOA EUSKADIN (COVID-19) 2021EKO MAIATZAREN 9RARTE METATUTAKO DATUAK

SITUACIÓN EPIDEMIOLÓGICA DEL CORONAVIRUS (COVID-19) EN EUSKADI DATOS ACUMULADOS HASTA EL 09 DE MAYO DE 2021

Osasun Sailburuordetza / Viceconsejería de Salud
COVID Informazio Zerbitzua / Servicio de Información COVID

OPEN DATA:

Informe honetan argitaratzen diren datu guztiak hurrengo webgunean dituzue eskuragarri. / Todos los datos publicados en este informe están disponibles en la siguiente página web.

<https://opendata.euskadi.eus/catalogo/-/evolucion-del-coronavirus-covid-19-en-euskadi/>

TXOSTENEAN ORAIN ARTE ARAZTU EDO ZUZENDU DIREN AKATSAK ERRORES DEPURADOS O CORREGIDOS HASTA LA FECHA EN EL INFORME

Txosten honen informazioa etengabe berrikusten eta arazten ari da. Baliteke, gardentasunaren mesedetan, akats puntualen bat egotea, gerora zuzenduko dena.

La información de este informe está continuamente siendo revisada y depurada. En aras de la transparencia puede que haya algún error puntual que se corregirá posteriormente.

ARAZTU EDO ZUZENDU DIREN AKATSAK	ERRORES DEPURADOS O CORREGIDOS
Egunero desadostasun txikiak zuzentzen dira bizilekuaren eta testa eskatzen den lurralde historikoaren artean.	Cada día se corrigen pequeñas discrepancias entre el lugar de residencia y el territorio histórico desde donde se solicita el test.

KORONABIRUSAREN EGOERA EPIDEMIOLOGIKOA EUSKADIN (COVID-19) SITUACIÓN EPIDEMIOLÓGICA DEL CORONAVIRUS (COVID-19) EN EUSKADI

Aste osoko datuak maiatzaren 3tik maiatzaren 9rako astea /
Datos semanales - Semana del 03 al 09 de mayo



PCR testak, antigeno testak, test azkarrak eta aztertutako pertsona bakarrak ⁽¹⁾
Test PCRs, test de antígenos y personas únicas analizadas ⁽¹⁾

2.536.725(+42.852)

PCR guztira
PCR totales

573.075(+24.385)

Antigeno testak guztira
Total de test de antígeno

2.251.289 (+60.739)

Pertsona bakarrak guztira
Personas únicas totales



PCR bidez aztertutako pertsona bakarrak eta milioi bat biztanleko PCR-dun kopurua
Personas únicas analizadas con test PCR y personas con PCR por millón de habitantes

1.743.089

PCR-dun pertsona
bakarrak
Personas únicas con
PCR

567.576

Antigeno testdun
persona bakarrak
Personas únicas con
test de antígeno

1.023.448

Milioi bat biztanleko
test diagnostiko kopurua
Personas con test diagnóstico
por millón de habitantes



Positibo eman duten pertsonak
Personas que han dado positivo

136.997 (+2.107)

PCR kasu positiboak
Casos positivos PCR

54.895 (+1.911)

Antigeno bidez
baieztatutako kasuak
Casos positivos
detectados por Antígeno*

7.742 (+0)

Serologia bidez
baieztatutako kasuak
Casos positivos
detectados por serología

199.634

Kasu positiboak
guztira
Casos positivos
totales



PCR edo antigeno testa positibo eman duten pertsonak lurralde historikoaren arabera
Personas que han dado positivo en test PCR o antígenos por Territorio Histórico

27.262 (+337)

Araban
kasu positiboak
Casos positivos
en Álava

94.650 (+2.092)

Bizkaian
kasu positiboak
Casos positivos
en Bizkaia

64.489 (+1.484)

Gipuzkoan
kasu positiboak
Casos positivos
en Gipuzkoa

5.491(+105)

Beste
kasu positiboak
Otros
casos positivos



Hildako kasu positiboak ⁽²⁾
Casos positivos fallecidos ⁽²⁾

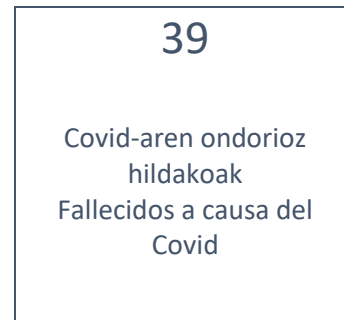

(1) Txosten honek 2021ekok maiatzaren 9ra arteko datu metatuak eskanintzen ditu eta maiatzaren 3ko txostenean eskainitako datuekin konparatuz izandako gorakada (7 egunetan).

(1) Este informe muestra los datos acumulados hasta el 9 de mayo de 2021 y el incremento observado en comparación con los datos publicados del 3 de mayo (en 7 días).

(2) Test positibodunen azken bi hilabeteetako heriotzak hartzen dira kontutan.

(2) Se incluyen fallecimientos de personas con test positivo en los últimos dos meses.

Osakidetzan eta EAeko laborategi pribatuetako kasu positibo berriak/ Número de casos positivos nuevos en Osakidetza y laboratorios privados de la CAV

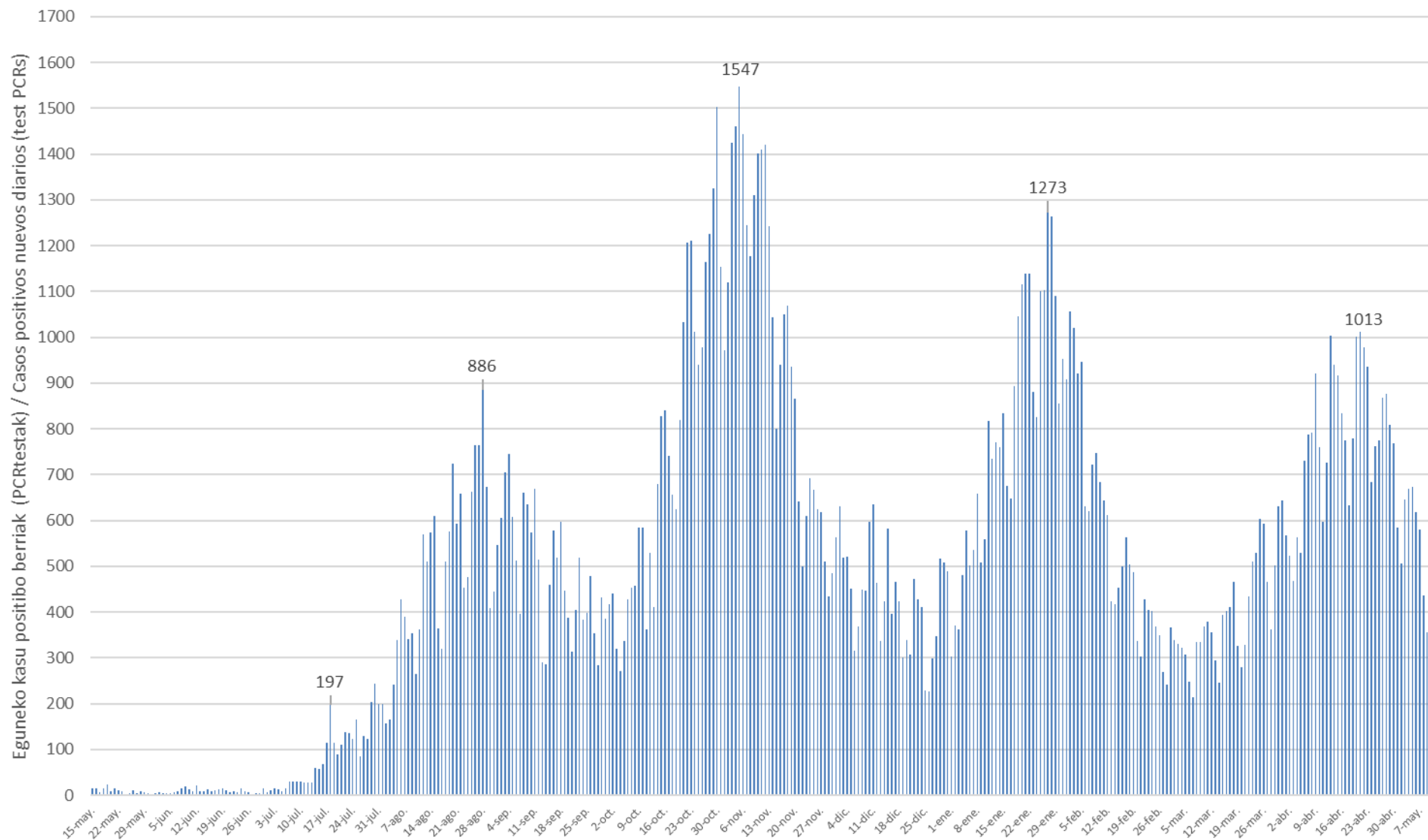

14 eguneko 100.000 biztanleko intzidentzia metatua Euskadin (PCR eta antígeno testak) /
Incidencia acumulada 14 días en Euskadi x 100.000 habitantes (tests PCR y de antígeno)

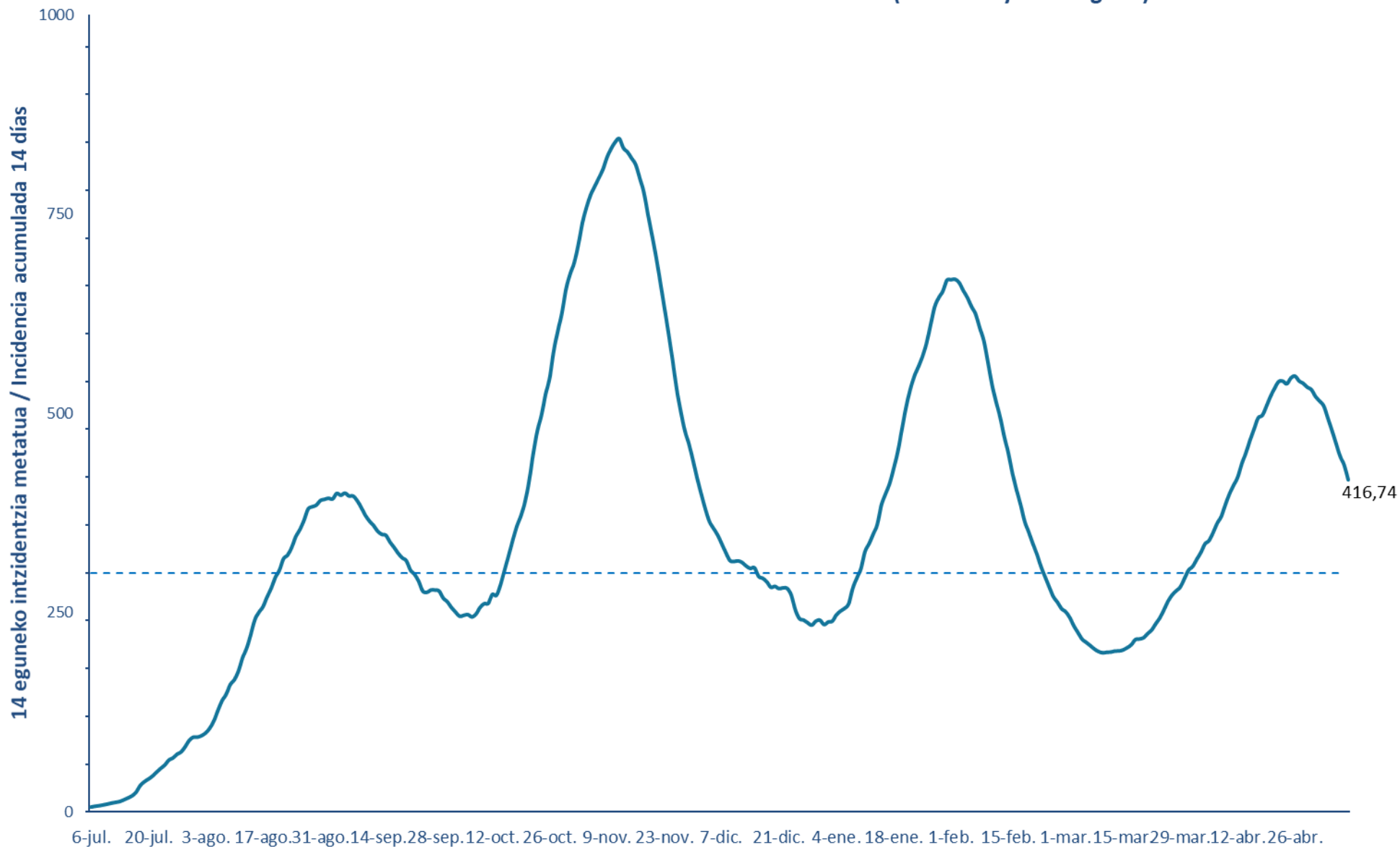

7 eguneko 100.000 biztanleko intzidentzia metatua Euskadin (PCR eta antigeno testak) /
Incidencia acumulada 7 días en Euskadi x 100.000 habitantes (tests PCR y de antígeno)

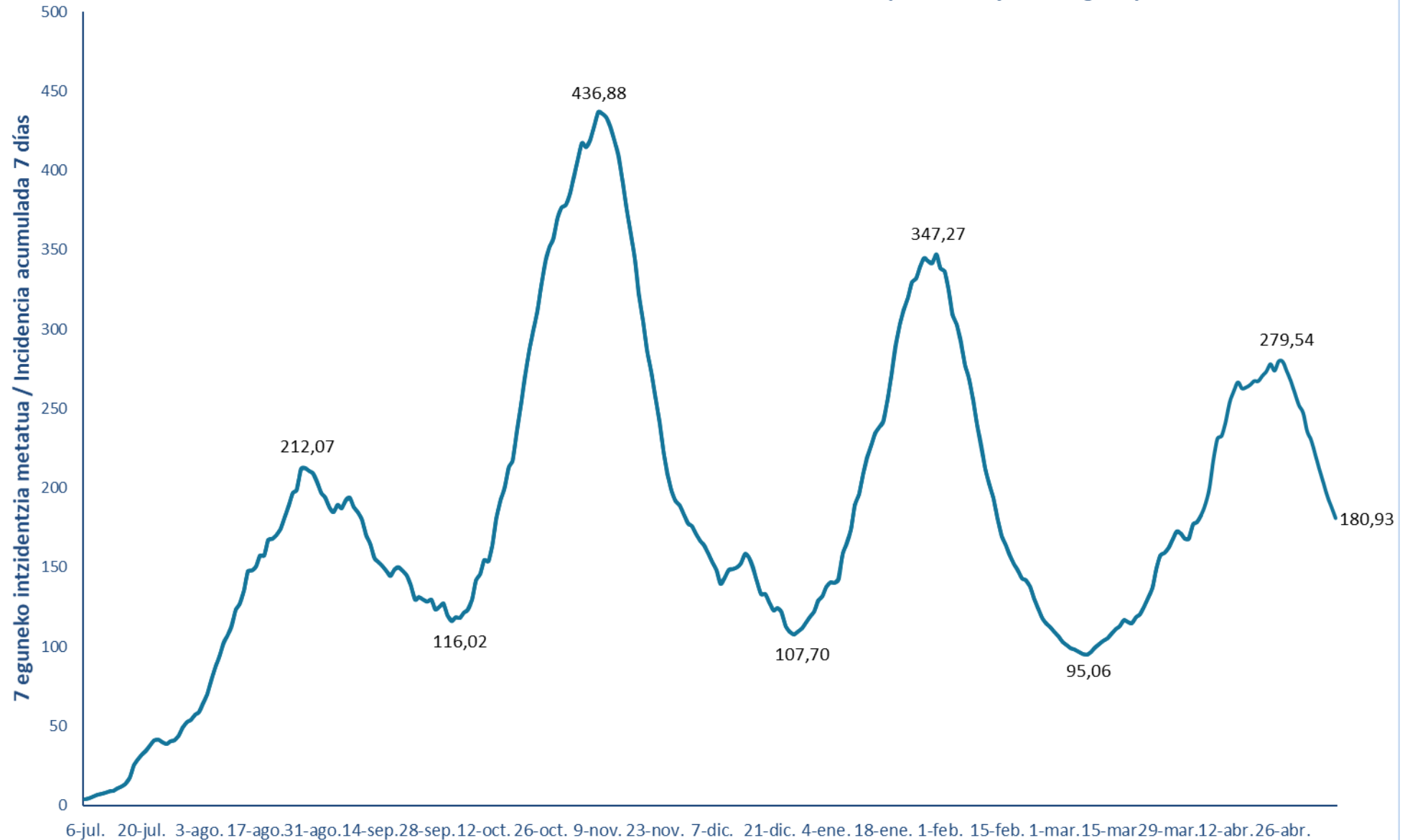

14 eguneko 100.000 biztanleko intzidentzia metatua Lurralde Historiko bakoitzean (PCR eta antigeno testak) /
Incidencia acumulada 14 días en cada Territorio Histórico x 100.000 habitantes (tests PCR y de antígeno)

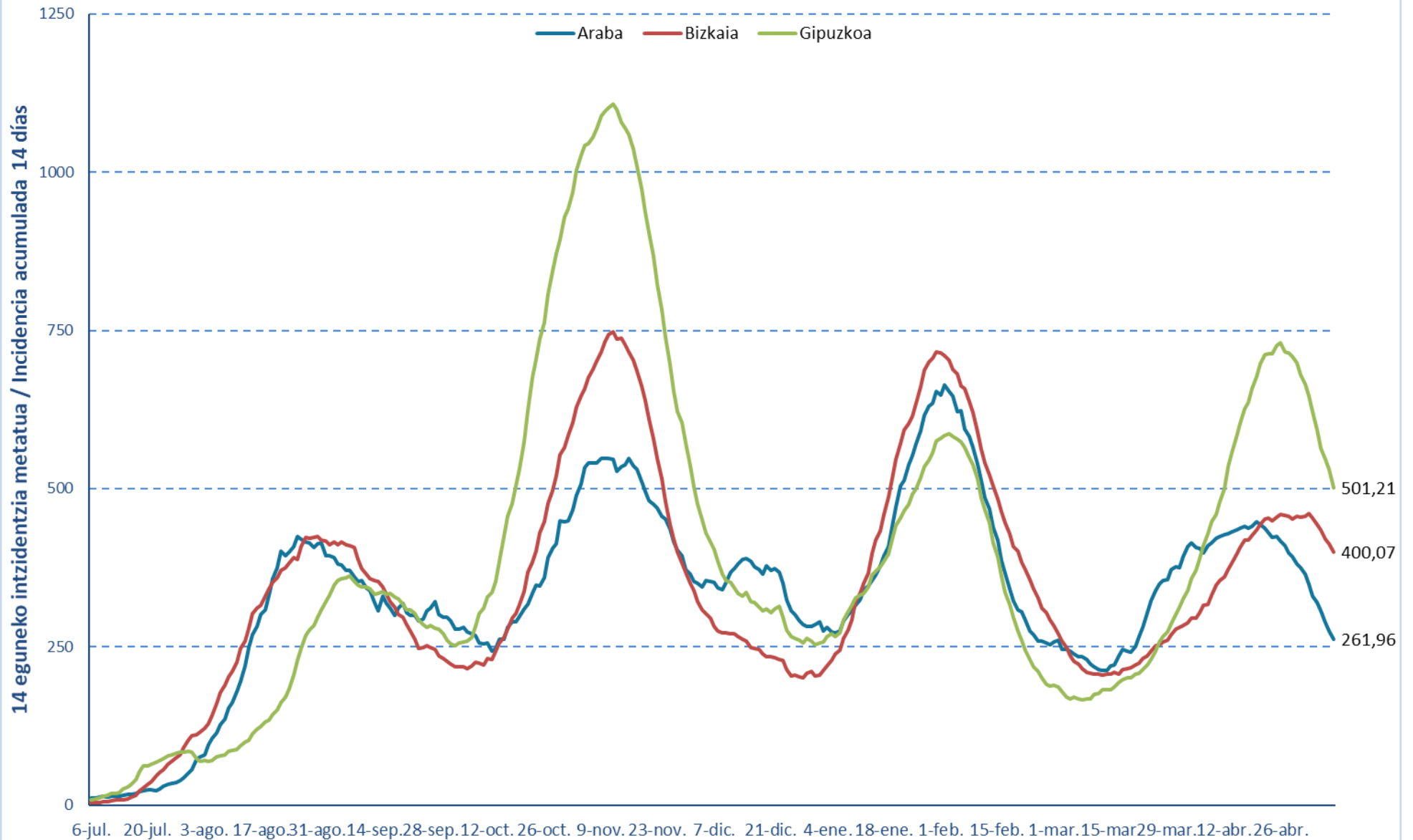

Kasu positibo berriak Euskadin testaren egiaztapen dataren arabera /
Casos positivos nuevos en Euskadi por fecha de validación del test
(PCR eta Antigeno testak / test PCR y Antígenos)

Otsaila/ Febrero	Kasuak/ Casos	Martxoa/ Marzo	Kasuak/ Casos	Apirila/ Abril	Kasuak/ Casos	Maiatza/ Mayo	Kasuak/ Casos
1-feb.	908	1-mar.	366	1-abr.	567	1-may.	585
2-feb.	1057	2-mar.	340	2-abr.	524	2-may.	506
3-feb.	1020	3-mar.	331	3-abr.	468	3-may.	646
4-feb.	921	4-mar.	323	4-abr.	564	4-may.	670
5-feb.	947	5-mar.	307	5-abr.	529	5-may.	673
6-feb.	632	6-mar.	247	6-abr.	731	6-may.	619
7-feb.	621	7-mar.	214	7-abr.	788	7-may.	580
8-feb.	723	8-mar.	334	8-abr.	792	8-may.	436
9-feb.	748	9-mar.	335	9-abr.	920	9-may.	356
10-feb.	684	10-mar.	369	10-abr.	761		
11-feb.	643	11-mar.	380	11-abr.	598		
12-feb.	613	12-mar.	356	12-abr.	726		
13-feb.	423	13-mar.	295	13-abr.	1003		
14-feb.	418	14-mar.	246	14-abr.	940		
15-feb.	453	15-mar.	394	15-abr.	916		
16-feb.	499	16-mar.	402	16-abr.	835		
17-feb.	563	17-mar.	410	17-abr.	775		
18-feb.	505	18-mar.	466	18-abr.	633		
19-feb.	487	19-mar.	326	19-abr.	779		
20-feb.	337	20-mar.	280	20-abr.	1002		
21-feb.	303	21-mar.	329	21-abr.	1013		
22-feb.	428	22-mar.	435	22-abr.	978		
23-feb.	405	23-mar.	510	23-abr.	935		
24-feb.	402	24-mar.	529	24-abr.	685		
25-feb.	368	25-mar.	604	25-abr.	762		
26-feb.	349	26-mar.	592	26-abr.	774		
27-feb.	269	27-mar.	467	27-abr.	869		
28-feb.	242	28-mar.	362	28-abr.	876		
		29-mar.	501	29-abr.	808		
		30-mar.	631	30-abr.	769		
		31-mar.	643				

14 eguneko 100.000 biztanleko intzidentzia metatua Euskadin /
Incidencia acumulada 14 días en Euskadi x 100.000 habitantes
(PCR eta Antigeno testak / test PCR y Antígenos)

Otsaila/ Febrero	Intzidentzia/ Incidencia	Martxoa/ Marzo	Intzidentzia/ Incidencia	Apirila/ Abril	Intzidentzia/ Incidencia	Maiatza/ Mayo	Intzidentzia/ Incidencia
1-feb.	667,95	1-mar.	251,08	1-abr.	308,04	1-may.	521,34
2-feb.	668,45	2-mar.	243,85	2-abr.	317,04	2-may.	515,57
3-feb.	664,13	3-mar.	233,30	3-abr.	325,59	3-may.	509,52
4-feb.	654,22	4-mar.	225,03	4-abr.	336,27	4-may.	494,43
5-feb.	645,45	5-mar.	216,85	5-abr.	340,54	5-may.	478,97
6-feb.	634,17	6-mar.	212,76	6-abr.	350,59	6-may.	462,65
7-feb.	624,85	7-mar.	208,71	7-abr.	362,37	7-may.	446,51
8-feb.	607,67	8-mar.	204,44	8-abr.	370,91	8-may.	435,19
9-feb.	591,49	9-mar.	201,25	9-abr.	385,82	9-may.	416,74
10-feb.	564,71	10-mar.	199,75	10-abr.	399,19		
11-feb.	536,48	11-mar.	200,30	11-abr.	409,92		
12-feb.	514,79	12-mar.	200,62	12-abr.	420,15		
13-feb.	495,16	13-mar.	201,80	13-abr.	437,06		
14-feb.	470,88	14-mar.	201,98	14-abr.	450,56		
15-feb.	450,20	15-mar.	203,25	15-abr.	466,42		
16-feb.	424,83	16-mar.	206,07	16-abr.	480,56		
17-feb.	404,05	17-mar.	209,66	17-abr.	494,52		
18-feb.	385,14	18-mar.	216,16	18-abr.	497,66		
19-feb.	364,23	19-mar.	217,03	19-abr.	509,02		
20-feb.	350,82	20-mar.	218,53	20-abr.	521,34		
21-feb.	336,36	21-mar.	223,76	21-abr.	531,57		
22-feb.	322,95	22-mar.	228,35	22-abr.	540,03		
23-feb.	307,36	23-mar.	236,30	23-abr.	540,71		
24-feb.	294,54	24-mar.	243,58	24-abr.	537,25		
25-feb.	282,04	25-mar.	253,76	25-abr.	544,71		
26-feb.	270,04	26-mar.	264,49	26-abr.	546,89		
27-feb.	263,03	27-mar.	272,31	27-abr.	540,80		
28-feb.	255,03	28-mar.	277,58	28-abr.	537,89		
		29-mar.	282,45	29-abr.	532,98		
		30-mar.	292,86	30-abr.	529,98		
		31-mar.	303,45				

7 eguneko 100.000 biztanleko intzidentzia metatua Euskadin /
Incidencia acumulada 7 días en Euskadi x 100.000 habitantes
(PCR eta Antigeno testak / test PCR y Antígenos)

Otsaila/ Febrero	Intzidentzia/ Incidencia	Martxoa/ Marzo	Intzidentzia/ Incidencia	Apirila/ Abril	Intzidentzia/ Incidencia	Maiatza/ Mayo	Intzidentzia/ Incidencia
1-feb.	338,50	1-mar.	109,15	1-abr.	171,07	1-may.	247,44
2-feb.	336,36	2-mar.	106,20	2-abr.	167,98	2-may.	235,80
3-feb.	324,86	3-mar.	102,97	3-abr.	168,02	3-may.	229,98
4-feb.	309,27	4-mar.	100,92	4-abr.	177,21	4-may.	220,94
5-feb.	302,77	5-mar.	99,01	5-abr.	178,48	5-may.	211,71
6-feb.	292,63	6-mar.	98,01	6-abr.	183,02	6-may.	203,12
7-feb.	277,58	7-mar.	96,74	7-abr.	189,62	7-may.	194,53
8-feb.	269,17	8-mar.	95,29	8-abr.	199,84	8-may.	187,75
9-feb.	255,12	9-mar.	95,06	9-abr.	217,85	9-may.	180,93
10-feb.	239,85	10-mar.	96,79	10-abr.	231,17		
11-feb.	227,21	11-mar.	99,38	11-abr.	232,71		
12-feb.	212,03	12-mar.	101,60	12-abr.	241,67		
13-feb.	202,53	13-mar.	103,79	13-abr.	254,03		
14-feb.	193,30	14-mar.	105,24	14-abr.	260,94		
15-feb.	181,02	15-mar.	107,97	15-abr.	266,58		
16-feb.	169,70	16-mar.	111,01	16-abr.	262,72		
17-feb.	164,20	17-mar.	112,88	17-abr.	263,35		
18-feb.	157,93	18-mar.	116,79	18-abr.	264,94		
19-feb.	152,20	19-mar.	115,42	19-abr.	267,35		
20-feb.	148,29	20-mar.	114,74	20-abr.	267,31		
21-feb.	143,06	21-mar.	118,52	21-abr.	270,63		
22-feb.	141,93	22-mar.	120,38	22-abr.	273,45		
23-feb.	137,65	23-mar.	125,29	23-abr.	277,99		
24-feb.	130,34	24-mar.	130,70	24-abr.	273,90		
25-feb.	124,11	25-mar.	136,97	25-abr.	279,76		
26-feb.	117,83	26-mar.	149,07	26-abr.	279,54		
27-feb.	114,74	27-mar.	157,57	27-abr.	273,49		
28-feb.	111,97	28-mar.	159,07	28-abr.	267,26		
		29-mar.	162,07	29-abr.	259,53		
		30-mar.	167,57	30-abr.	251,99		
		31-mar.	172,75				

Baliabide asistentzialak / Recursos asistenciales

**Azken 7 egunetan Osakidetzan izandako ospitaleratze berrien batzbestekoa /
Media de nuevos ingresos hospitalarios en Osakidetza en los últimos 7 días**

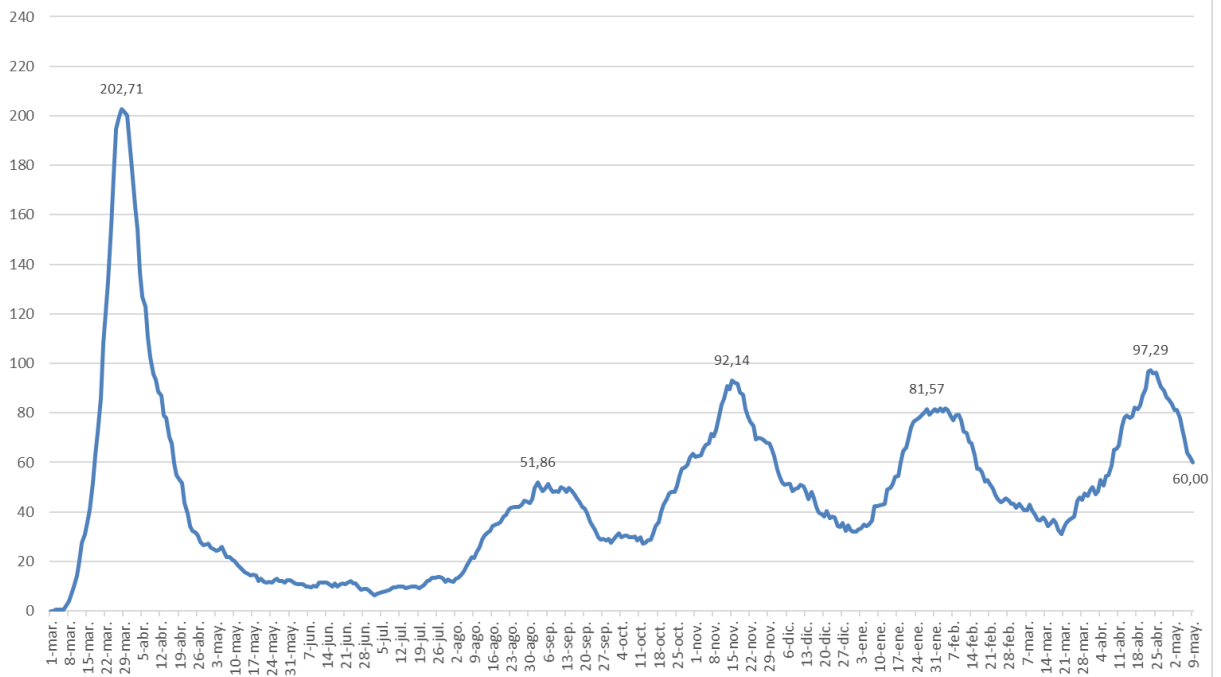

**Osakidetzan ZIUn dauden pertsonen kopurua /
Número de personas que permanecen en UCI en Osakidetza**

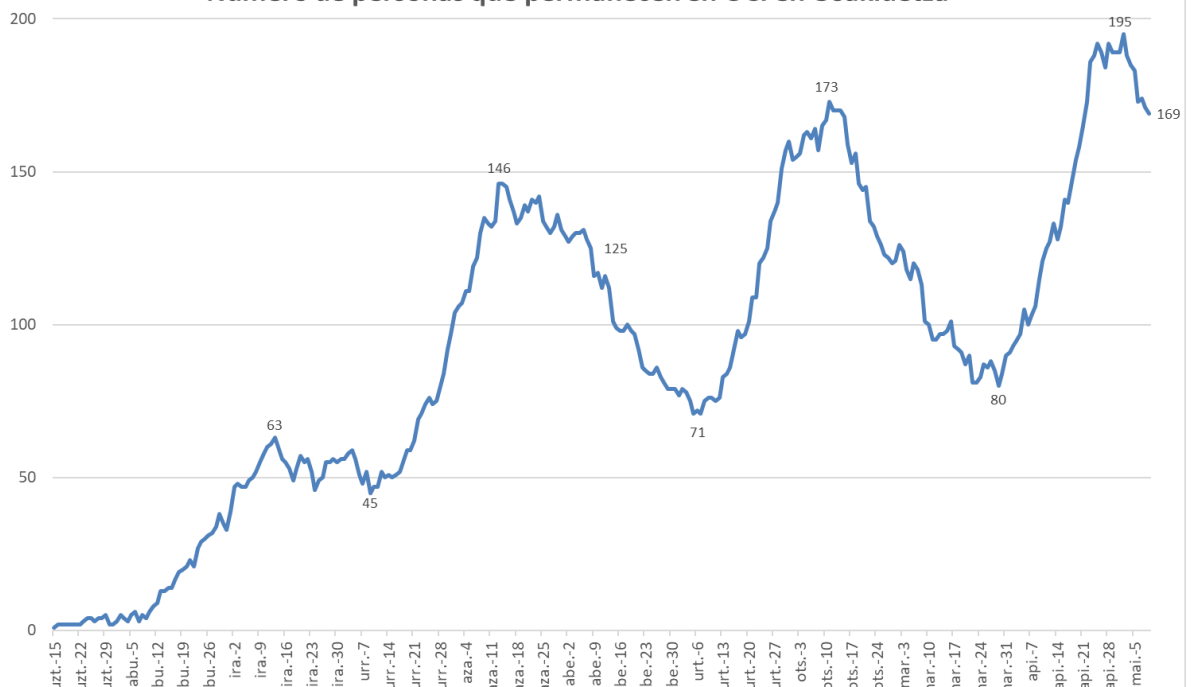

*ZIU COVIDagatik ingesatutako persona kopurua jakinarazteko modua Uztailaren 15ean aldatu zen. / La forma de notificar el número de ingresados en UCI por COVID fue modificado el 15 de Julio.

KASU POSITIBOEN ANALISIA / ANÁLISIS DE CASOS POSITIVOS

	POSITIBOAK /POSITIVOS	%
Gizonak /Hombres	95.062	47,6%
Emakumeak / Mujeres	104.526	52,4%
No consta	46	0,0%

Adina Edad	Kasu positiboak Positivos	Biztanleria Población 2020	100.000 biztanleko tasa Tasa por 100.000 habitantes	Kasuen guztien gaineko % % sobre el total de los casos
0 - 9	14.199	190.667	7.447,0	7,1%
10 - 19	23.109	210.862	10.959,3	11,6%
20 - 29	23.142	199.866	11.578,8	11,6%
30 - 39	24.297	258.272	9.407,5	12,2%
40 - 49	33.006	358.698	9.201,6	16,5%
50 - 59	30.968	336.769	9.195,6	15,5%
60 - 69	19.781	277.319	7.132,9	9,9%
70 - 79	12.992	210.914	6.159,9	6,5%
80 - 89	10.325	124.844	8.270,3	5,2%
Más de 90 edo gehiago	4.429	31.500	14.060,3	2,2%
No consta	3.386			1,7%

HILGARRITASUNA / LETALIDAD

Adina Edad	Positiboak Positivos(*)	Hildakoak Fallecidos(*)	Hilgarritasuna Letalidad
0 - 9	14.199	1	0,0%
10 - 19	23.109	0	0,0%
20 - 29	23.142	3	0,0%
30 - 39	24.297	12	0,0%
40 - 49	33.006	40	0,1%
50 - 59	30.968	95	0,3%
60 - 69	19.781	323	1,6%
70 - 79	12.992	794	6,1%
80 - 89	10.325	1.770	17,1%
Más de 90 edo gehiago	4.429	1.202	27,1%
GUZTIRA / TOTAL	199.634	4.273	2,1%

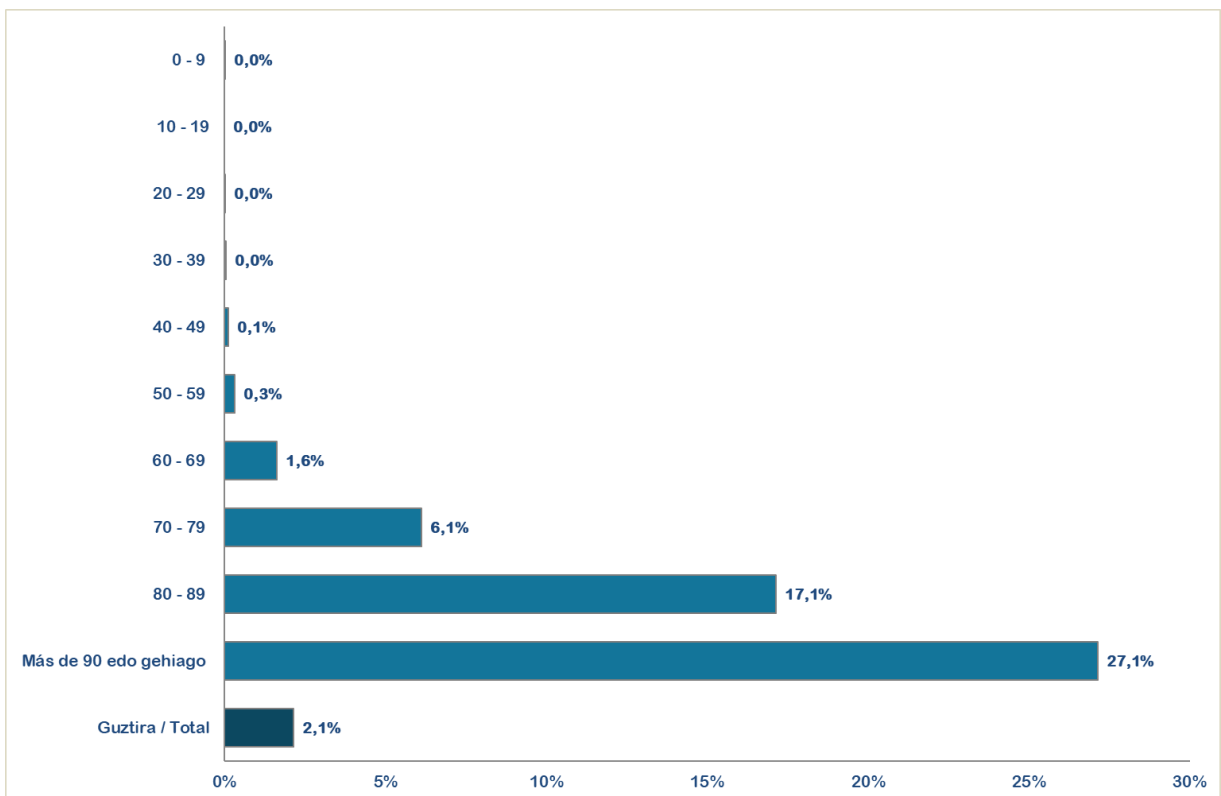

(*) Hildakoen kopurua agian ez dator bat egunen batean ospitaleetatik eta egoitzetatik datozen datuekin, bi informazio-sistemen artean dekalaje bat dagoelako, eta dekalaje hori hurrengo egunetan zuzenduko da.

(*) El número de fallecidos puede que algún día no coincida con los datos que provienen de los hospitales y residencias porque existe un decaje entre ambos sistemas de información que se corregirá en días posteriores.

(**) Test positibodunen azken bi hilabeteetako heriotzak hartzen dira kontutan.

(**) Se incluyen fallecimientos de personas con test positivas en los últimos dos meses.

ASTEKO OSPITALERTZE BERRIAK ADIN TARTEKA / INGRESOS NUEVOS SEMANALES POR GRUPOS DE EDAD

	< 18	18-39	40-59	60-84	Más 84
mar.-21	0,9%	9,8%	30,6%	44,7%	14,0%
mar.-28	0,3%	9,4%	28,1%	49,7%	12,6%
abr.- 4	0,5%	8,1%	24,5%	51,8%	15,1%
abr.- 11	1,9%	9,4%	28,5%	48,2%	12,0%
abr.- 18	0,7%	7,9%	31,3%	50,6%	9,5%
abr.-25	0,5%	7,5%	31,7%	51,7%	8,6%
mai.-02	0,5%	11,1%	31,9%	48,4%	8,1%
mai.-09	2,9%	11,7%	36,0%	41,9%	7,6%

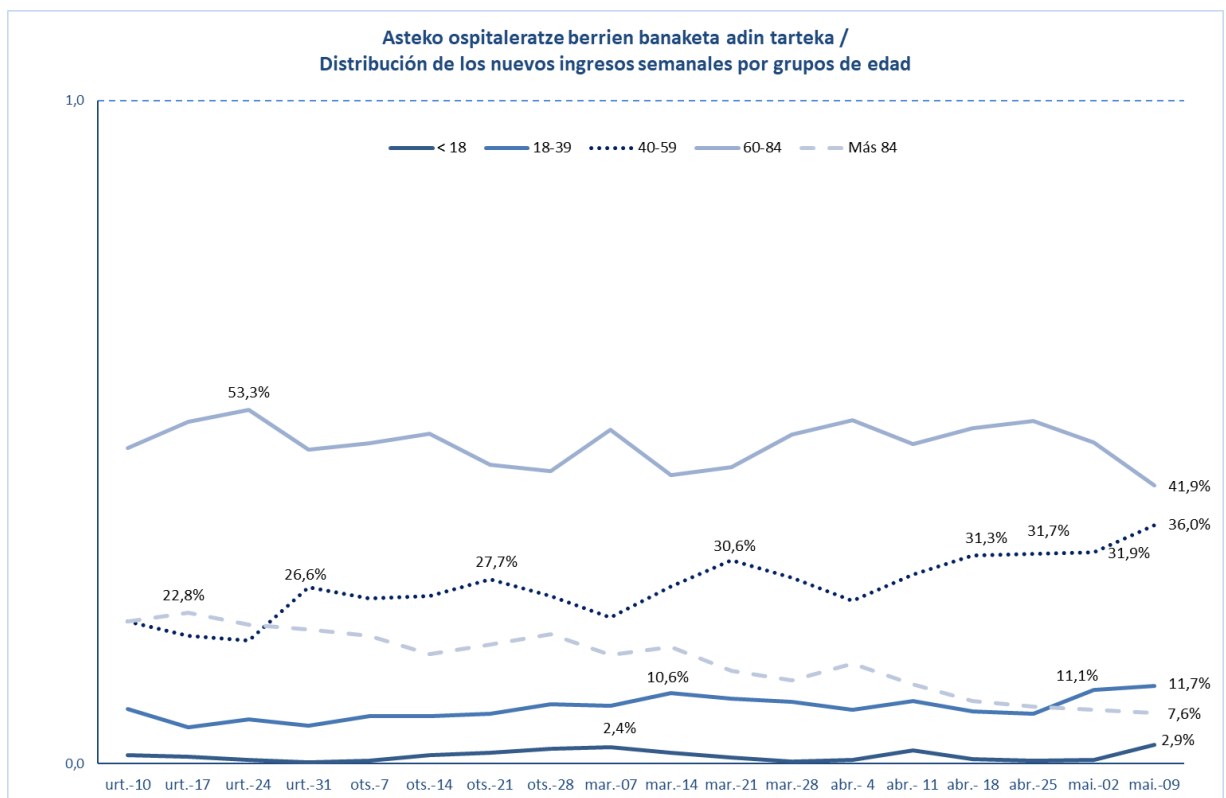

**POSITIBO GUZTIAK EUSKADIKO LURRALDE HISTORIKOEN ARABERA /
 POSITIVOS TOTALES POR TERRITORIO HISTÓRICO**

	POSITIBOAK /POSITIVOS	%
Araba	29.357	14,71%
Bizkaia	98.956	49,57%
Gipuzkoa	65.660	32,89%
Otros	5.661	2,84%

POSITIBO GUZTIAK EUSKADIKO UDALERRIETAN / POSITIVOS TOTALES EN LOS MUNICIPIOS DE EUSKADI

Udalerría / Municipio	Positiboak/ Positivos	Biztanleak/ Población	Tasa 100.000 biztanleko/ Tasa por 100.000 habitantes
ABADIÑO	540	7754	6964,1
ABANTO Y CIERVANA-ABANTO ZIERB	685	9501	7209,8
ADUNA	37	483	7660,5
SALVATIERRA/AGURAIN	430	5353	8032,9
AIA	204	1985	10277,1
AIZARNAZABAL	123	769	15994,8
AJANGIZ	25	440	5681,8
ALBIZTUR	28	293	9556,3
ALEGIA	217	1798	12069,0
ALEGRIA-DULANTZI	182	3140	5796,2
ALKIZA	21	350	6000,0
ALONSOTEGI	194	2822	6874,6
ALTZAGA	13	183	7103,8
ALTZO	32	390	8205,1
AMEZKETA	105	920	11413,0
AMOREBIETA-ETXANO	1607	19290	8330,7
AMURRIO	528	10330	5111,3
ANDOAIN	1203	14988	8026,4
ANOETA	221	2030	10886,7
ANTZUOLA	231	2179	10601,2
ARAMA	19	204	9313,7
ARAMAIO	157	1480	10608,1
ARANTZAZU	23	388	5927,8
AREATZA	76	1230	6178,9
ARETXABAETA	761	7080	10748,6
ARMIÑON	20	223	8968,6
ARRAIA-MAEZTU	33	732	4508,2
ARRANKUDIAGA	46	1018	4518,7
ARRASATE/MONDRAGON	2998	22082	13576,7
ARRATZUA-UBARRUNDIA	77	1035	7439,6

ARRIETA	27	563	4795,7
ARRIGORRIAGA	1031	11943	8632,7
ARTEA	31	721	4299,6
ARTZENTALES	50	671	7451,6
ARTZINIEGA	127	1911	6645,7
ASPARRENA	138	1616	8539,6
ASTEASU	120	1560	7692,3
ASTIGARRAGA	550	6674	8240,9
ATAUN	211	1747	12077,8
ATXONDO	101	1385	7292,4
AULESTI	76	668	11377,2
AYALA/AIARA	225	2895	7772,0
AZKOITIA	1321	11983	11024,0
AZPEITIA	1779	15220	11688,6
BAKIO	184	2627	7004,2
BALMASEDA	560	7638	7331,8
BAÑOS DE EBRO/MAÑUETA	15	321	4672,9
BARAKALDO	8583	99000	8669,7
BARRIKA	117	1531	7642,1
BARRUNDIA	50	941	5313,5
BASAURI	3171	40969	7740,0
BEASAIN	1552	14021	11069,1
BEDIA	66	1049	6291,7
BELAUNTZA	11	261	4214,6
BERANGO	524	7265	7212,7
BERANTEVILLA	53	499	10621,2
BERASTEGI	105	1052	9981,0
BERGARA	1545	15036	10275,3
BERMEO	1275	16910	7539,9
BERNEDO	14	530	2641,5
BERRIATUA	144	1257	11455,8
BERRIZ	428	4662	9180,6
BIDANIA-GOITZ	49	560	8750,0
BILBAO	35689	346478	10300,5
VILLABONA	593	5917	10022,0
BUSTURIA	98	1622	6041,9
CAMPEZO/KANPEZU	65	1061	6126,3
DEBA	625	5453	11461,6
DERIO	544	6569	8281,3
DIMA	101	1438	7023,6
DONOSTIA / SAN SEBASTIAN	15944	182391	8741,7
DURANGO	2679	29762	9001,4
EIBAR	3255	27474	11847,6
ELANTXOBE	29	357	8123,2
ELBURGO/BURGELU	29	637	4552,6

ELCIEGO	88	1035	8502,4
ELGETA	64	1131	5658,7
ELGOIBAR	1172	11540	10156,0
ELORRIO	497	7448	6672,9
ELVILLAR/BILAR	28	352	7954,5
ERANDIO	2098	24433	8586,7
EREÑO	7	276	2536,2
ERMUA	1893	16019	11817,2
ERRETERIA	3202	40176	7969,9
ERREZIL	89	621	14331,7
ERRIBERAGOITIA/RIBERA ALTA	47	830	5662,7
ERRIGOITI	27	490	5510,2
ESKORIATZA	393	4103	9578,4
ETXEARRI	761	11460	6640,5
ETXEBARRIA	71	745	9530,2
EZKIO-ITSASO	42	634	6624,6
FORUA	69	904	7632,7
FRUIZ	41	559	7334,5
GALDAKAO	2215	29493	7510,3
GALDAMES	72	844	8530,8
GAMIZ-FIKA	112	1361	8229,2
GATIKA	113	1649	6852,6
GAUTEGIZ ARTEAGA	47	847	5549,0
GERNIKA-LUMO	1187	16808	7062,1
GETARIA	248	2830	8763,3
GETXO	6588	76953	8561,1
GIZABURUAGA	15	200	7500,0
GORDEXOLA	108	1723	6268,1
GORLIZ	343	5935	5779,3
GÜEÑES	549	6563	8365,1
HERNANI	1929	20124	9585,6
HERNIALDE	38	305	12459,0
HONDARRIBIA	1109	16984	6529,7
IBARRA	499	4306	11588,5
IBARRANGELU	28	621	4508,9
IDIAZABAL	147	2380	6176,5
IGORRE	287	4214	6810,6
IKAZTEGIETA	58	486	11934,2
IRUN	4677	60208	7768,1
IRUÑA OKA/IRUÑA DE OCA	333	3590	9275,8
IRURA	166	1812	9161,1
IRURAZ-GAUNA	32	546	5860,8
ISPASTER	20	744	2688,2
ITSASONDO	64	728	8791,2
IURRETA	311	3688	8432,8

IZURTZA	16	287	5574,9
KARRANTZA HARANA/CARRANZA	202	2834	7127,7
KORTEZUBI	28	442	6334,8
LABASTIDA/BASTIDA	171	1561	10954,5
LAGUARDIA	131	1534	8539,8
LANCIEGO/LANTZIEGO	50	753	6640,1
LANESTOSA	7	275	2545,5
LANTARON	56	945	5925,9
LAPUEBLA DE LABARCA	79	879	8987,5
LARRABETZU	152	2052	7407,4
LASARTE-ORIA	1639	19045	8605,9
LAUDIO/LLODIO	1088	18351	5928,8
LAUKIZ	101	1197	8437,8
LAZKAO	532	5632	9446,0
LEABURU	46	378	12169,3
LEGAZPI	877	8409	10429,3
LEGORRETA	166	1490	11140,9
LEGUTIO	136	1832	7423,6
LEIOA	2477	31424	7882,5
LEKEITIO	592	7227	8191,5
LEMOA	218	3628	6008,8
LEMOIZ	82	1257	6523,5
LEZA	12	226	5309,7
LEZAMA	166	2413	6879,4
LEZO	532	6080	8750,0
LIZARTZA	41	649	6317,4
LOIU	260	2311	11250,5
MALLABIA	87	1190	7310,9
MAÑARIA	32	522	6130,3
MARKINA-XEMEIN	529	5025	10527,4
MARURI-JATABE	64	916	6986,9
MENDARO	180	2115	8510,6
MENDATA	19	405	4691,4
MENDEXA	25	472	5296,6
MEÑAKA	61	704	8664,8
MOREDA DE ALAVA/MOREDA ARABA	12	269	4461,0
MORGA	30	387	7751,9
MUNDAKA	127	1843	6890,9
MUNGIA	1471	17278	8513,7
MUNITIBAR-ARBATZEGI GERRIKAITZ	61	458	13318,8
MURUETA	19	311	6109,3
MUSKIZ	703	7479	9399,7
MUTILOA	15	255	5882,4
MUTRIKU	369	5314	6943,9
MUXIKA	95	1495	6354,5

NABARNIZ	12	235	5106,4
OIARTZUN	693	10369	6683,4
OKONDO	95	1217	7806,1
OLABERRIA	80	917	8724,1
ONDARROA	789	8567	9209,8
OÑATI	1348	11468	11754,4
ORDIZIA	1304	10070	12949,4
OREXA	3	106	2830,2
ORIO	611	6132	9964,1
ORMAIZTEGI	106	1276	8307,2
OROZKO	97	2631	3686,8
ORTUELLA	553	8310	6654,6
OTXANDIO	172	1355	12693,7
OYON-OION	228	3521	6475,4
PASAIA	1523	16722	9107,8
PEÑACERRADA/URIZAHARRA	15	288	5208,3
PLENTZIA	360	4400	8181,8
PORTUGALETE	3275	46153	7096,0
RIBERA BAJA/ERRIBERA BEITIA	111	1601	6933,2
SAMANIEGO	32	241	13278,0
SAN MILLAN/DONEMILIAGA	57	726	7851,2
SANTURTZI	4127	45943	8982,9
SEGURA	198	1533	12915,9
SESTAO	2190	27246	8037,9
SONDIKA	343	4534	7565,1
SOPELA	1078	13175	8182,2
SOPUERTA	249	2512	9912,4
SORALUZE-PLACENCIA DE LAS ARMA	342	3974	8605,9
SUKARRIETA	9	334	2694,6
TOLOSA	2016	19400	10391,8
TRUCIOS-TURTZIOZ	28	520	5384,6
UBIDE	12	180	6666,7
UGAO-MIRABALLES	365	4108	8885,1
URDULIZ	393	4515	8704,3
URDUÑA/ORDUÑA	272	4233	6425,7
URKABUSTAIZ	147	1450	10137,9
URNIETA	592	6209	9534,5
URRETXU	619	6829	9064,3
USURBIL	434	6308	6880,2
VALDEGOVIA/GAUBEA	31	1064	2913,5
VALLE DE TRAPAGA-TRAPAGARAN	997	11855	8410,0
VILLABUENA DE ALAVA/ESKUERNAGA	27	282	9574,5
VITORIA-GASTEIZ	24562	248087	9900,6
YECORA/IEKORA	28	267	10486,9
ZALDIBAR	339	3045	11133,0

ZALDIBIA	308	1658	18576,6
ZALDUONDO	8	197	4060,9
ZALLA	525	8441	6219,6
ZAMBRANA	35	446	7847,5
ZAMUDIO	363	3313	10956,8
ZARATAMO	120	1647	7286,0
ZARAUTZ	2105	23347	9016,1
ZEANURI	61	1254	4864,4
ZEBERIO	77	1084	7103,3
ZEGAMA	180	1521	11834,3
ZESTOA	364	3894	9347,7
ZIERBENA	102	1524	6692,9
ZIGOITIA	115	1707	6737,0
ZIORTZA-BOLIBAR	32	439	7289,3
ZIZURKIL	264	3035	8698,5
ZUIA	270	2362	11431,0
ZUMAIA	966	9827	9830,1
ZUMARRAGA	1021	9821	10396,1
OTROS	1147	-	-

*Udalerrietako tasa kalkulatzeko positibo kopurua eta EUSTATen arabera udalerrri bakoitzeko biztanle kopurua hartzen dira kontuan.

*El cálculo de las tasas de los municipios se ha realizado teniendo en cuenta el número de casos y la población del municipio según el EUSTAT.

**POSITIBO GUZTIAK EUSKADIKO OSASUN EREMUETAN /
POSITIVOS TOTALES EN LAS ZONAS DE SALUD DE EUSKADI**

Osasun-eremuak/Zonas de salud	Positiboak/ Positivos	TISak guztira/ Total de TIS	Tasa 100.000 biztanleko/ Tasa por 100.000 habitantes
ABADIÑO-ELORRIO-BERRIZ	1894	24149	7843,0
ABANTO-MUSKIZ	1410	17001	8293,6
ABETXUKO	341	3811	8947,8
AIALA	1144	19208	5955,9
AIETE	351	12466	2815,7
ALANGO	1687	19675	8574,3
ALEGIA	747	6715	11124,3
ALGORTA	2655	33158	8007,1
ALZA-ROTETA	1450	19595	7399,8
AMARA BERRI	2767	32503	8513,1
AMARA CENTRO	1563	13615	11480,0
AMOREBIETA	1594	19847	8031,4
ANDOAIN	1205	15380	7834,9
ARANBIZKARRA I	1342	15105	8884,5
ARANBIZKARRA II	1081	12338	8761,5
ARRASATE	3193	25125	12708,5
ARRATIA	850	13743	6185,0
ARRIGORRIAGA	1241	15816	7846,5
ASTRABUDUA	834	10480	7958,0
AZKOITIA	1322	11996	11020,3
AZPEITIA	1879	16695	11254,9
BALMASEDA	844	11752	7181,8
BASAURI-ARIZ	2075	26603	7799,9
BASAURI-KAREAGA	1136	15304	7422,9
BASURTO	2159	21232	10168,6
BEASAIN	2225	22660	9819,1
BEGOÑA	1084	13062	8298,9
BERAUN-ERRETERIA	1144	15212	7520,4
BERGARA	1820	18104	10053,0
BERMEO	1411	19107	7384,7
BIDEBIETA	540	7207	7492,7
BOLUETA-SAGARMINAGA	936	9713	9636,6
BOMBERO ETXANIZ	5258	38279	13736,0
CASCO VIEJO (BILBAO)	1356	13151	10311,0
CASCO VIEJO (VITORIA-GASTEIZ)	1700	18372	9253,2
DEBA	988	10731	9207,0
DEUSTO	2541	25840	9833,6
DUMBOA	1868	30187	6188,1
DURANGO	3037	34964	8686,1
EGIA	1283	14786	8677,1

EIBAR	2196	19494	11265,0
ELGOIBAR	1683	18183	9255,9
ERANDIO	1244	14097	8824,6
ERMUA	1996	17240	11577,7
ETXEBARRI	733	10759	6812,9
GALDAKAO	2338	31538	7413,3
GAZALBIDE-TXAGORRITXU	1383	15581	8876,2
GAZTELEKU	1820	20951	8686,9
GERNIKA	1264	18818	6717,0
GERNIKALDEA	521	7602	6853,5
GORLIZ-PLENTZIA	882	12200	7229,5
GROS	2531	29612	8547,2
HERNANI-URNIETA-ASTIGARRAGA	3088	34681	8904,0
HONDARRIBIA	1115	17882	6235,3
IBARRA	807	7841	10292,1
INDAUTXU	2032	21377	9505,5
INTXAURRONDO	894	11412	7833,9
IRÚN-CENTRO	2750	38248	7189,9
IZTIETA-ERRETERIA	2063	26104	7903,0
JAVIER SÁENZ DE BURUAGA	1274	13948	9133,9
KARMELO	1009	10978	9191,1
KUETO	804	10227	7861,5
LA HABANA	1032	12051	8563,6
LA MERCED/MIRIBILLA	2196	19554	11230,4
LA PAZ	1647	22074	7461,3
LA PEÑA	1006	10187	9875,3
LAKUA-ARRIAGA	1305	15430	8457,6
LAKUABIZKARRA	2865	29369	9755,2
LAS ARENAS	2770	34001	8146,8
LASARTE-USURBIL	2125	26591	7991,4
LAZKAO	825	8573	9623,2
LEGAZPI	876	8753	10008,0
LEIOA	1916	25000	7664,0
LEKEITIO	762	10007	7614,7
LEZO-SAN JUAN	740	8538	8667,1
LLANADA ALAVESA	902	12144	7427,5
LLODIO	1306	23122	5648,3
LOIOLA	518	7338	7059,1
LUTXANA	599	7435	8056,5
MARKINA-XEMEIN	659	6479	10171,3
MARKONZAGA	1387	17608	7877,1
MINA DEL MORRO	1118	11155	10022,4
MIRIBILLA/LA MERCED	2196	19554	11230,4
MONTAÑA ALAVESA	113	2228	5071,8
MUNGIA	2171	27010	8037,8

NORTE-LEGUTIO	402	4303	9342,3
NORTE-ZUIA	527	5544	9505,8
OIARTZUN	692	10542	6564,2
OLAGUIBEL	3372	34176	9866,6
OLARIZU	1345	16511	8146,1
ONDARRETA	2689	29565	9095,2
ONDARROA	908	9554	9503,9
OÑATI	1347	11785	11429,8
ORDIZIA	1704	14141	12050,1
ORTUELLA	564	8473	6656,4
OTXARKOAGA	966	11331	8525,3
PARTE VIEJA	1161	13840	8388,7
PASAIA ANTZO	703	6732	10442,7
PASAIA SAN PEDRO	844	10623	7945,0
PORTUGALETE-BUENAVISTA	1040	13133	7919,0
PORTUGALETE-CASTAÑOS	1162	16876	6885,5
PORTUGALETE-REPELEGA	1327	19810	6698,6
REKALDE	3075	28146	10925,2
RIOJA ALAVESA	925	10962	8438,2
RONTEGI	1093	11358	9623,2
SALBURUA	1537	16736	9183,8
SAN ADRIÁN	1058	10086	10489,8
SAN IGNACIO	2311	24696	9357,8
SAN MARTÍN	2838	32689	8681,8
SAN VICENTE	1739	19988	8700,2
SANSOMENDI	869	9320	9324,0
SANTURTZI-CENTRO-MAMARIGA	1609	18256	8813,5
SANTURTZI-KABIEZES	2335	25726	9076,4
SANTUTXU-SOLOKOETXE	1610	16286	9885,8
SODUPE-GÜEÑES	640	8209	7796,3
SOPELANA	1984	25816	7685,2
TOLOSA	2019	20819	9697,9
TORREKUA	1048	9800	10693,9
TRAPAGARAN	982	11923	8236,2
TXORIERRI	1642	18923	8677,3
TXURDINAGA	1557	14649	10628,7
URBAN	908	9725	9336,8
VALLE DE LENIZ	1109	11440	9694,1
VALLES ALAVESES I	421	4718	8923,3
VALLES ALAVESES II	242	2420	10000,0
VILLABONA	1465	15969	9174,0
ZABALGANA	2163	24553	8809,5
ZABALLA	1133	13057	8677,3
ZALLA	830	11740	7069,8
ZARAMAGA	1397	14444	9671,8

ZARAUZ-ORIO-AIA	2934	32394	9057,2
ZORROZA- ALONSOTEGI	1258	14596	8618,8
ZUAZO	1395	17974	7761,2
ZUMAIA-ZESTOA-GETARIA	1676	17599	9523,3
ZUMARRAGA	1670	18583	8986,7
ZURBARAN	920	9604	9579,3

*Osasun eremuetako tasa kalkulatzeko positibo kopurua eta 2021ko urtarrilean eremu bakoitzean zeuden TIS kopurua hartzen da kontuan.

*El cálculo de la tasa en las zonas de salud se ha realizado teniendo en cuenta el nº de casos entre el nº de TISes en cada zona a fecha de enero de 2021

HILDAKOAK EUSKADIKO UDALERRIETAN / FALLECIDOS EN LOS MUNICIPIOS DE EUSKADI

Udalerría / Municipio	Positiboak/ Positivos	Hildakoak/ Fallecidos	Hilkogarritasuna/ Letalidad
ABADIÑO	540	7	1,3
ABANTO Y CIERVANA-ABANTO ZIERB	685	15	2,2
ADUNA	37	2	5,4
SALVATIERRA/AGURAIN	430	16	3,7
AIA	204	3	1,5
AIZARNAZABAL	123	1	0,8
AJANGIZ	25	1	4,0
ALBIZTUR	28	0	0,0
ALEGIA	217	2	0,9
ALEGRIA-DULANTZI	182	5	2,7
ALKIZA	21	0	0,0
ALONSOTEGI	194	3	1,5
ALTZAGA	13	0	0,0
ALTZO	32	1	3,1
AMEZKETA	105	2	1,9
AMOREBIETA-ETXANO	1607	30	1,9
AMURRIO	528	10	1,9
ANDOAIN	1203	21	1,7
ANOETA	221	2	0,9
ANTZUOLA	231	1	0,4
ARAMA	19	0	0,0
ARAMAIO	157	1	0,6
ARANTZAZU	23	0	0,0
AREATZA	76	0	0,0
ARETXABALETA	761	19	2,5
ARMIÑON	20	0	0,0
ARRAIA-MAEZTU	33	0	0,0
ARRANKUDIAGA	46	1	2,2
ARRASATE/MONDRAGON	2998	85	2,8
ARRATZUA-UBARRUNDIA	77	2	2,6
ARRIETA	27	0	0,0
ARRIGORRIAGA	1031	24	2,3
ARTEA	31	2	6,5
ARTZENTALES	50	1	2,0
ARTZINIEGA	127	2	1,6
ASPARRENA	138	2	1,4
ASTEASU	120	0	0,0
ASTIGARRAGA	550	2	0,4
ATAUN	211	1	0,5
ATXONDO	101	2	2,0
AULESTI	76	3	3,9

AYALA/AIARA	225	2	0,9
AZKOITIA	1321	9	0,7
AZPEITIA	1779	9	0,5
BAKIO	184	9	4,9
BALMASEDA	560	31	5,5
BAÑOS DE EBRO/MAÑUETA	15	1	6,7
BARAKALDO	8583	194	2,3
BARRIKA	117	4	3,4
BARRUNDIA	50	0	0,0
BASAURI	3171	105	3,3
BEASAIN	1552	30	1,9
BEDIA	66	2	3,0
BELAUNTZA	11	0	0,0
BERANGO	524	0	0,0
BERANTEVILLA	53	3	5,7
BERASTEGI	105	0	0,0
BERGARA	1545	38	2,5
BERMEO	1275	23	1,8
BERNEDO	14	0	0,0
BERRIATUA	144	1	0,7
BERRIZ	428	9	2,1
BIDANIA-GOITZ	49	1	2,0
BILBAO	35689	963	2,7
VILLABONA	593	3	0,5
BUSTURIA	98	7	7,1
CAMPEZO/KANPEZU	65	3	4,6
DEBA	625	11	1,8
DERIO	544	4	0,7
DIMA	101	7	6,9
DONOSTIA / SAN SEBASTIAN	15944	374	2,3
DURANGO	2679	43	1,6
EIBAR	3255	81	2,5
ELANTXOBE	29	0	0,0
ELBURGO/BURGELU	29	1	3,4
ELCIEGO	88	1	1,1
ELGETA	64	1	1,6
ELGOIBAR	1172	12	1,0
ELORRIO	497	7	1,4
ELVILLAR/BILAR	28	0	0,0
ERANDIO	2098	36	1,7
EREÑO	7	0	0,0
ERMUA	1893	42	2,2
ERRETERIA	3202	65	2,0
ERREZIL	89	2	2,2
ERRIBERAGOITIA/RIBERA ALTA	47	0	0,0

ERRIGOITI	27	1	3,7
ESKORIATZA	393	8	2,0
ETXEBARRI	761	13	1,7
ETXEBARRIA	71	1	1,4
EZKIO-ITSASO	42	0	0,0
FORUA	69	8	11,6
FRUIZ	41	0	0,0
GALDAKAO	2215	50	2,3
GALDAMES	72	1	1,4
GAMIZ-FIKA	112	2	1,8
GATIKA	113	1	0,9
GAUTEGIZ ARTEAGA	47	2	4,3
GERNIKA-LUMO	1187	15	1,3
GETARIA	248	4	1,6
GETXO	6588	123	1,9
GIZABURUAGA	15	0	0,0
GORDEXOLA	108	2	1,9
GORLIZ	343	5	1,5
GÜEÑES	549	9	1,6
HERNANI	1929	27	1,4
HERNIALDE	38	0	0,0
HONDARRIBIA	1109	7	0,6
IBARRA	499	7	1,4
IBARRANGELU	28	1	3,6
IDIAZABAL	147	0	0,0
IGORRE	287	1	0,3
IKAZTEGIETA	58	1	1,7
IRUN	4677	68	1,5
IRUÑA OKA/IRUÑA DE OCA	333	2	0,6
IRURA	166	4	2,4
IRURAIZ-GAUNA	32	1	3,1
ISPASTER	20	0	0,0
ITSASONDO	64	3	4,7
IURRETA	311	7	2,3
IZURTZA	16	0	0,0
KARRANTZA HARANA/CARRANZA	202	10	5,0
KORTEZUBI	28	2	7,1
LABASTIDA/BASTIDA	171	4	2,3
LAGUARDIA	131	1	0,8
LANCIEGO/LANTZIEGO	50	0	0,0
LANESTOSA	7	0	0,0
LANTARON	56	1	1,8
LAPUEBLA DE LABARCA	79	2	2,5
LARRABETZU	152	2	1,3
LASARTE-ORIA	1639	22	1,3

LAUDIO/LLODIO	1088	18	1,7
LAUKIZ	101	1	1,0
LAZKAO	532	4	0,8
LEABURU	46	1	2,2
LEGAZPI	877	10	1,1
LEGORRETA	166	1	0,6
LEGUTIO	136	0	0,0
LEIOA	2477	40	1,6
LEKEITIO	592	8	1,4
LEMOA	218	3	1,4
LEMOIZ	82	1	1,2
LEZA	12	0	0,0
LEZAMA	166	0	0,0
LEZO	532	9	1,7
LIZARTZA	41	0	0,0
LOIU	260	19	7,3
MALLABIA	87	1	1,1
MAÑARIA	32	0	0,0
MARKINA-XEMEIN	529	10	1,9
MARURI-JATABE	64	0	0,0
MENDARO	180	1	0,6
MENDATA	19	0	0,0
MENDEXA	25	1	4,0
MEÑAKA	61	0	0,0
MOREDA DE ALAVA/MOREDA ARABA	12	0	0,0
MORGA	30	0	0,0
MUNDAKA	127	7	5,5
MUNGIA	1471	26	1,8
MUNITIBAR-ARBATZEGI GERRIKAITZ	61	4	6,6
MURUETA	19	0	0,0
MUSKIZ	703	16	2,3
MUTILOA	15	0	0,0
MUTRIKU	369	2	0,5
MUXIKA	95	2	2,1
NABARNIZ	12	0	0,0
OIARTZUN	693	9	1,3
OKONDO	95	1	1,1
OLABERRIA	80	0	0,0
ONDARROA	789	19	2,4
OÑATI	1348	14	1,0
ORDIZIA	1304	41	3,1
OREXA	3	0	0,0
ORIO	611	4	0,7
ORMAIZTEGI	106	3	2,8
OROZKO	97	4	4,1

ORTUELLA	553	10	1,8
OTXANDIO	172	2	1,2
OYON-OION	228	5	2,2
PASAIA	1523	23	1,5
PEÑACERRADA/URIZAHARRA	15	0	0,0
PLENTZIA	360	6	1,7
PORTUGALETE	3275	57	1,7
RIBERA BAJA/ERRIBERA BEITIA	111	2	1,8
SAMANIEGO	32	3	9,4
SAN MILLAN/DONEMILIAGA	57	0	0,0
SANTURTZI	4127	82	2,0
SEGURA	198	2	1,0
SESTAO	2190	68	3,1
SONDIKA	343	4	1,2
SOPELA	1078	13	1,2
SOPUERTA	249	14	5,6
SORALUZE-PLACENCIA DE LAS ARMA	342	2	0,6
SUKARRIETA	9	0	0,0
TOLOSA	2016	42	2,1
TRUCIOS-TURTZIOZ	28	0	0,0
UBIDE	12	0	0,0
UGAO-MIRABALLES	365	4	1,1
URDULIZ	393	18	4,6
URDUÑA/ORDUÑA	272	4	1,5
URKABUSTAIZ	147	5	3,4
URNIETA	592	4	0,7
URRETXU	619	10	1,6
USURBIL	434	6	1,4
VALDEGOVIA/GAUBEA	31	1	3,2
VALLE DE TRAPAGA-TRAPAGARAN	997	15	1,5
VILLABUENA DE ALAVA/ESKUERNAGA	27	1	3,7
VITORIA-GASTEIZ	24562	609	2,5
YECORA/IEKORA	28	2	7,1
ZALDIBAR	339	5	1,5
ZALDIBIA	308	1	0,3
ZALDUONDO	8	0	0,0
ZALLA	525	7	1,3
ZAMBRANA	35	1	2,9
ZAMUDIO	363	26	7,2
ZARATAMO	120	2	1,7
ZARAUTZ	2105	35	1,7
ZEANURI	61	0	0,0
ZEBERIO	77	7	9,1
ZEGAMA	180	2	1,1
ZESTOA	364	0	0,0

ZIERBENA	102	1	1,0
ZIGOITIA	115	2	1,7
ZIORTZA-BOLIBAR	32	0	0,0
ZIZURKIL	264	1	0,4
ZUIA	270	19	7,0
ZUMAIA	966	10	1,0
ZUMARRAGA	1021	28	2,7

HILDAKOAK EUSKADIKO OSASUN EREMUETAN / FALLECIDOS EN LAS ZONAS DE SALUD DE EUSKADI

Osasun-eremuak/Zonas de salud	Positiboak/ Positivos	Hildakoak/ Fallecidos	Hilkogarritasuna/ Letalidad
ABADIÑO-ELORRIO-BERRIZ	1894	30	1,6
ABANTO-MUSKIZ	1410	37	2,6
ABETXUKO	341	19	5,6
AIALA	1144	18	1,6
AIETE	351	1	0,3
ALANGO	1687	31	1,8
ALEGIA	747	9	1,2
ALGORTA	2655	53	2,0
ALZA-ROTETA	1450	47	3,2
AMARA BERRI	2767	51	1,8
AMARA CENTRO	1563	40	2,6
AMOREBIETA	1594	33	2,1
ANDOAIN	1205	21	1,7
ARANBIZKARRA I	1342	35	2,6
ARANBIZKARRA II	1081	24	2,2
ARRASATE	3193	88	2,8
ARRATIA	850	15	1,8
ARRIGORRIAGA	1241	31	2,5
ASTRABUDUA	834	15	1,8
AZKOITIA	1322	9	0,7
AZPEITIA	1879	12	0,6
BALMASEDA	844	43	5,1
BASAURI-ARIZ	2075	73	3,5
BASAURI-KAREAGA	1136	34	3,0
BASURTO	2159	54	2,5
BEASAIN	2225	38	1,7
BEGOÑA	1084	23	2,1
BERAUN-ERRETERIA	1144	18	1,6
BERGARA	1820	40	2,2
BERMEO	1411	33	2,3
BIDEBIETA	540	11	2,0
BOLUETA-SAGARMINAGA	936	14	1,5
BOMBERO ETXANIZ	5258	103	2,0
CASCO VIEJO (BILBAO)	1356	55	4,1
CASCO VIEJO (VITORIA-GASTEIZ)	1700	53	3,1
DEBA	988	14	1,4
DEUSTO	2541	49	1,9
DUMBOA	1868	25	1,3
DURANGO	3037	50	1,6
EGIA	1283	25	1,9

EIBAR	2196	54	2,5
ELGOIBAR	1683	16	1,0
ERANDIO	1244	22	1,8
ERMUA	1996	43	2,2
ETXEBARRI	733	13	1,8
GALDAKAO	2338	50	2,1
GAZALBIDE-TXAGORRITXU	1383	59	4,3
GAZTELEKU	1820	45	2,5
GERNIKA	1264	19	1,5
GERNIKALDEA	521	20	3,8
GORLIZ-PLENTZIA	882	16	1,8
GROS	2531	84	3,3
HERNANI-URNIETA-ASTIGARRAGA	3088	34	1,1
HONDARRIBIA	1115	7	0,6
IBARRA	807	14	1,7
INDAUTXU	2032	60	3,0
INTXAURRONDO	894	23	2,6
IRÚN-CENTRO	2750	38	1,4
IZTIETA-ERRETERIA	2063	48	2,3
JAVIER SÁENZ DE BURUAGA	1274	29	2,3
KARMELO	1009	42	4,2
KUETO	804	31	3,9
LA HABANA	1032	35	3,4
LA MERCED/MIRIBILLA	2196	59	2,7
LA PAZ	1647	19	1,2
LA PEÑA	1006	14	1,4
LAKUA-ARRIAGA	1305	15	1,1
LAKUABIZKARRA	2865	29	1,0
LAS ARENAS	2770	50	1,8
LASARTE-USURBIL	2125	32	1,5
LAZKAO	825	14	1,7
LEGAZPI	876	10	1,1
LEIOA	1916	27	1,4
LEKEITIO	762	12	1,6
LEZO-SAN JUAN	740	19	2,6
LLANADA ALAVESA	902	27	3,0
LLODIO	1306	24	1,8
LOIOLA	518	8	1,5
LUTXANA	599	13	2,2
MARKINA-XEMEIN	659	11	1,7
MARKONZAGA	1387	36	2,6
MINA DEL MORRO	1118	42	3,8
MIRIBILLA/LA MERCED	2196	59	2,7
MONTAÑA ALAVESA	113	2	1,8
MUNGIA	2171	42	1,9

NORTE-LEGUTIO	402	10	2,5
NORTE-ZUIA	527	26	4,9
OIARTZUN	692	10	1,4
OLAGUIBEL	3372	101	3,0
OLARIZU	1345	33	2,5
ONDARRETA	2689	61	2,3
ONDARROA	908	20	2,2
OÑATI	1347	14	1,0
ORDIZIA	1704	46	2,7
ORTUELLA	564	11	2,0
OTXARKOAGA	966	21	2,2
PARTE VIEJA	1161	20	1,7
PASAIA ANTXO	703	11	1,6
PASAIA SAN PEDRO	844	12	1,4
PORTUGALETE-BUENAVISTA	1040	9	0,9
PORTUGALETE-CASTAÑOS	1162	23	2,0
PORTUGALETE-REPELEGA	1327	22	1,7
REKALDE	3075	72	2,3
RIOJA ALAVESA	925	22	2,4
RONTEGI	1093	16	1,5
SALBURUA	1537	16	1,0
SAN ADRIÁN	1058	27	2,6
SAN IGNACIO	2311	63	2,7
SAN MARTÍN	2838	98	3,5
SAN VICENTE	1739	81	4,7
SANSOMENDI	869	18	2,1
SANTURTZI-CENTRO-MAMARIGA	1609	27	1,7
SANTURTZI-KABIEZES	2335	54	2,3
SANTUTXU-SOLOKOETXE	1610	32	2,0
SODUPE-GÜEÑES	640	9	1,4
SOPELANA	1984	31	1,6
TOLOSA	2019	42	2,1
TORREKUA	1048	29	2,8
TRAPAGARAN	982	15	1,5
TXORIERRI	1642	49	3,0
TXURDINAGA	1557	75	4,8
URBAN	908	13	1,4
VALLE DE LENIZ	1109	25	2,3
VALLES ALAVESSES I	421	3	0,7
VALLES ALAVESSES II	242	6	2,5
VILLABONA	1465	12	0,8
ZABALGANA	2163	12	0,6
ZABALLA	1133	20	1,8
ZALLA	830	22	2,7
ZARAMAGA	1397	44	3,1

ZARAUZ-ORIO-AIA	2934	43	1,5
ZORROZA- ALONSOTEGI	1258	43	3,4
ZUAZO	1395	24	1,7
ZUMAIA-ZESTOA-GETARIA	1676	14	0,8
ZUMARRAGA	1670	29	1,7
ZURBARAN	920	41	4,5

**HILDAKO KASU POSITIBOAK EUSKADIN HERIOTZA DATAREN ARABERA /
CASOS POSITIVOS FALLECIDOS EN EUSKADI POR FECHA DE FALLECIMIENTO**

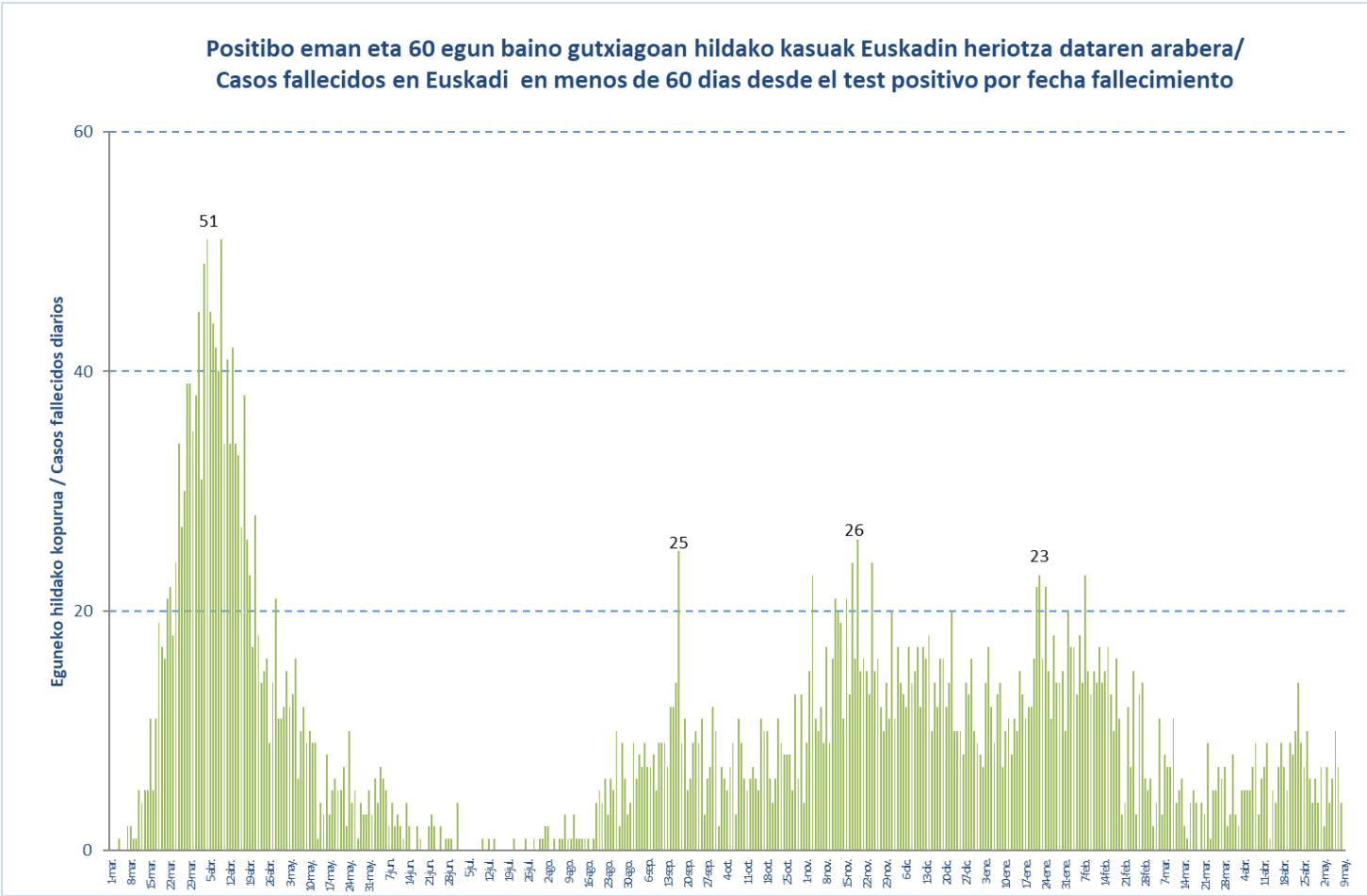

HILDAKO KASU POSITIBOAK EUSKADIN HERIOTZA DATAREN ARABERA / CASOS POSITIVOS FALLECIDOS EN EUSKADI POR FECHA DE FALLECIMIENTO

Otsaila/ Febrero	Hildakoak/ Fallecidos	Martxoa/ Marzo	Hildakoak/ Fallecidos	Apirila/ Abril	Hildakoak/ Fallecidos	Maiatza/ Mayo	Hildakoak/ Fallecidos
1-feb.	20	1-mar.	5	1-abr.	3	1-may.	7
2-feb.	17	2-mar.	6	2-abr.	2	2-may.	2
3-feb.	17	3-mar.	2	3-abr.	5	3-may.	7
4-feb.	13	4-mar.	4	4-abr.	5	4-may.	4
5-feb.	18	5-mar.	11	5-abr.	5	5-may.	6
6-feb.	14	6-mar.	3	6-abr.	5	6-may.	10
7-feb.	23	7-mar.	8	7-abr.	7	7-may.	7
8-feb.	15	8-mar.	7	8-abr.	9	8-may.	4
9-feb.	13	9-mar.	7	9-abr.	3	9-may.	0
10-feb.	15	10-mar.	11	10-abr.	6		
11-feb.	14	11-mar.	4	11-abr.	7		
12-feb.	17	12-mar.	5	12-abr.	9		
13-feb.	14	13-mar.	6	13-abr.	1		
14-feb.	15	14-mar.	2	14-abr.	5		
15-feb.	17	15-mar.	1	15-abr.	4		
16-feb.	13	16-mar.	4	16-abr.	7		
17-feb.	10	17-mar.	5	17-abr.	9		
18-feb.	16	18-mar.	4	18-abr.	7		
19-feb.	11	19-mar.	0	19-abr.	5		
20-feb.	3	20-mar.	4	20-abr.	9		
21-feb.	4	21-mar.	3	21-abr.	8		
22-feb.	12	22-mar.	9	22-abr.	10		
23-feb.	7	23-mar.	1	23-abr.	14		
24-feb.	15	24-mar.	5	24-abr.	9		
25-feb.	3	25-mar.	5	25-abr.	7		
26-feb.	13	26-mar.	7	26-abr.	10		
27-feb.	14	27-mar.	6	27-abr.	6		
28-feb.	6	28-mar.	7	28-abr.	4		
		29-mar.	2	29-abr.	6		
		30-mar.	3	30-abr.	4		
		31-mar.	8				