

KORONABIRUSAREN EGOERA EPIDEMIOLOGIKOA EUSKADIN (COVID-19) 2021EKO EKAINAREN 6RA ARTE METATUTAKO DATUAK

SITUACIÓN EPIDEMIOLÓGICA DEL CORONAVIRUS (COVID-19) EN EUSKADI DATOS ACUMULADOS HASTA EL 06 DE JUNIO DE 2021

Osasun Sailburuordetza / Viceconsejería de Salud
COVID Informazio Zerbitzua / Servicio de Información COVID

OPEN DATA:

Informe honetan argitaratzen diren datu guztiak hurrengo webgunean dituzue eskuragarri. / Todos los datos publicados en este informe están disponibles en la siguiente página web.

<https://opendata.euskadi.eus/catalogo/-/evolucion-del-coronavirus-covid-19-en-euskadi/>

TXOSTENEAN ORAIN ARTE ARAZTU EDO ZUZENDU DIREN AKATSAK ERRORES DEPURADOS O CORREGIDOS HASTA LA FECHA EN EL INFORME

Txosten honen informazioa etengabe berrikusten eta arazten ari da. Baliteke, gardentasunaren mesedetan, akats puntualen bat egotea, gerora zuzenduko dena.

La información de este informe está continuamente siendo revisada y depurada. En aras de la transparencia puede que haya algún error puntual que se corregirá posteriormente.

ARAZTU EDO ZUZENDU DIREN AKATSAK	ERRORES DEPURADOS O CORREGIDOS
Egunero desadostasun txikiak zuzentzen dira bizilekuaren eta testa eskatzen den lurralde historikoaren artean.	Cada día se corrigen pequeñas discrepancias entre el lugar de residencia y el territorio histórico desde donde se solicita el test.

KORONABIRUSAREN EGOERA EPIDEMIOLOGIKOA EUSKADIN (COVID-19) SITUACIÓN EPIDEMIOLÓGICA DEL CORONAVIRUS (COVID-19) EN EUSKADI

Aste osoko datuak maiatzaren 31tik ekainaren 06rako astea /
Datos semanales - Semana del 31 de mayo al 06 de junio



PCR testak, antigeno testak, test azkarrak eta aztertutako pertsona bakarrak
(1)(2)

Test PCRs, test de antígenos y personas únicas analizadas (1)(2)

2.679.155(+30.300)

PCR guztira
PCR totales

649.119(+18.598)

Antigeno testak guztira
Total de test de antígeno

1.215.111

Pertsona bakarrak guztira
Personas únicas totales



PCR bidez aztertutako pertsona bakarrak eta milioi bat biztanleko PCR-dun kopurua⁽²⁾
Personas únicas analizadas con test PCR y personas con PCR por millón de habitantes⁽²⁾

1.101.250

PCR-dun pertsona
bakarrak
Personas únicas con
PCR

495.108

Antigeno testdun
persona bakarrak
Personas únicas con
test de antígeno

552.396

Milioi bat biztanleko
test diagnostiko kopurua
Personas con test diagnóstico
por millón de habitantes



Positibo eman duten pertsonak
Personas que han dado positivo

139.005 (+917)

PCR kasu positiboak
Casos positivos PCR

61.881 (+943)

Antigeno bidez
baieztatutako kasuak
Casos positivos
detectados por Antígeno

7.730 (+0)

Serologia bidez
baieztatutako kasuak
Casos positivos
detectados por serología

208.616

Kasu positiboak
guztira
Casos positivos
totales



PCR edo antigeno testa positibo eman duten pertsonak lurralde historikoaren arabera
Personas que han dado positivo en test PCR o antígenos por Territorio Histórico

28.110 (+234)

Araban
kasu positiboak
Casos positivos
en Álava

99.603 (+930)

Bizkaian
kasu positiboak
Casos positivos
en Bizkaia

67.419 (+642)

Gipuzkoan
kasu positiboak
Casos positivos
en Gipuzkoa

5.754(+54)

Beste
kasu positiboak
Otros
casos positivos



Hildako kasu positiboak ⁽³⁾
Casos positivos fallecidos ⁽³⁾

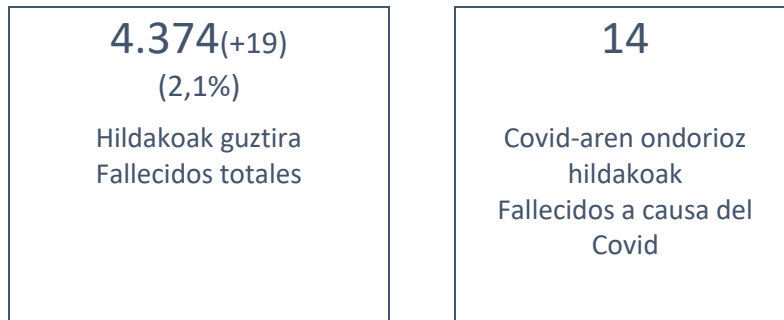

(1) Txosten honek 2021ekok ekainare 6ra arteko datu metatuak eskanintzen ditu eta maiatzaren 31ko txostenean eskainitako datuekin konparatuz izandako gorakada (7 egunetan).

(1) Este informe muestra los datos acumulados hasta el 6 de junio de 2021 y el incremento observado en comparación con los datos publicados del 31 de mayo (en 7 días).

(2) Se ha revisado el dato de "personas únicas con prueba diagnóstica" así como el de "test diagnóstico por millón de habitantes" tras un análisis de posibles duplicidades a la hora de codificar y extraer la información.

(2) "Proba diagnostikoa duten pertsona bakarren" datua eta "milioi bat biztanleko test diagnostikoen" datua berrikusi egin dira, informazioa kodetzeko eta ateratzeko orduan egon daitezkeen bikoiztasunak aztertu ondoren.

(3) Test positibodunen azken bi hilabeteetako heriotzak hartzen dira kontutan.

(3) Se incluyen fallecimientos de personas con test positivo en los últimos dos meses.

Osakidetzan eta EAeko laborategi pribatuetako kasu positibo berriak/ Número de casos positivos nuevos en Osakidetza y laboratorios privados de la CAV

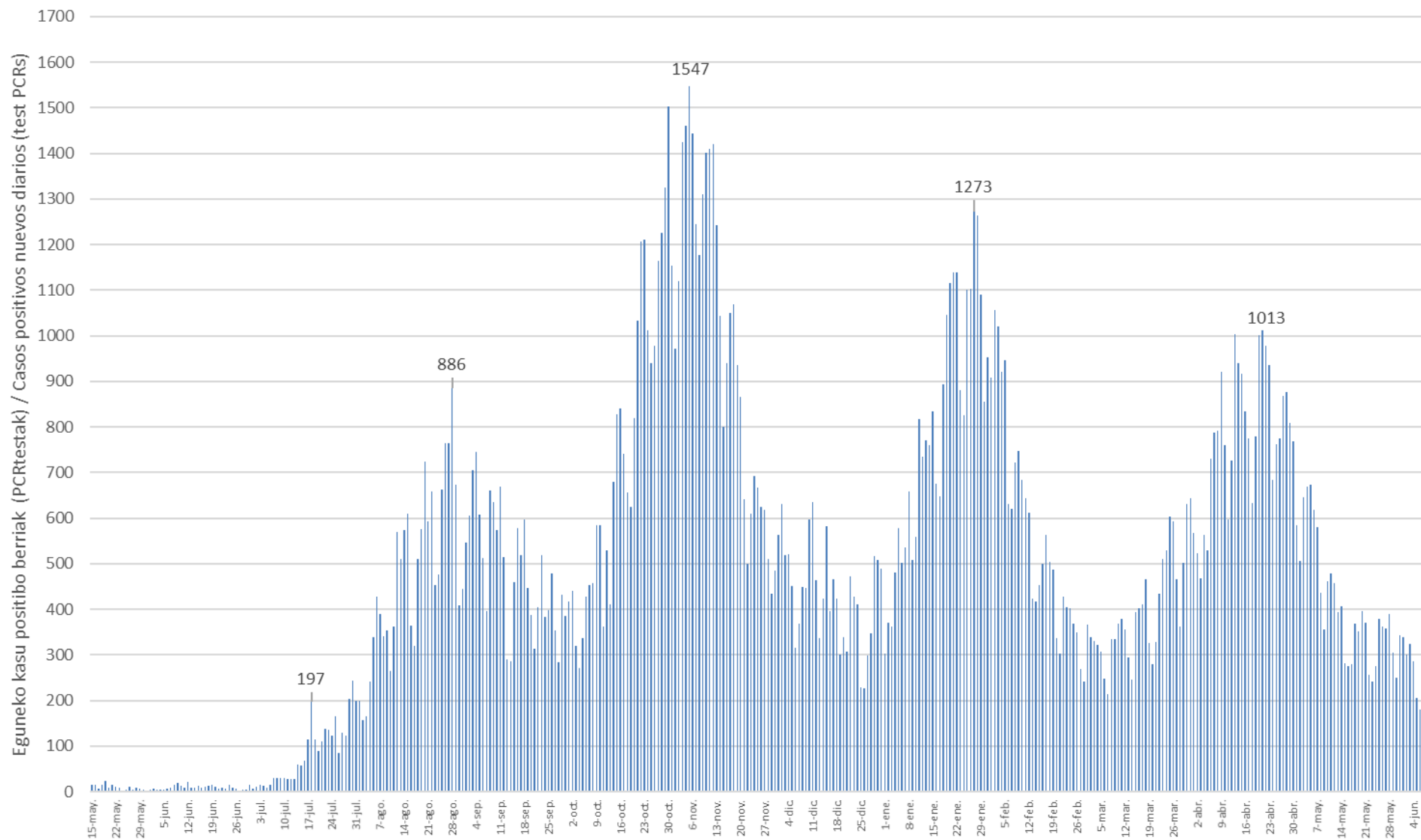

14 eguneko 100.000 biztanleko intzidentzia metatua Euskadin (PCR eta antigeno testak) /
Incidencia acumulada 14 días en Euskadi x 100.000 habitantes (tests PCR y de antígeno)

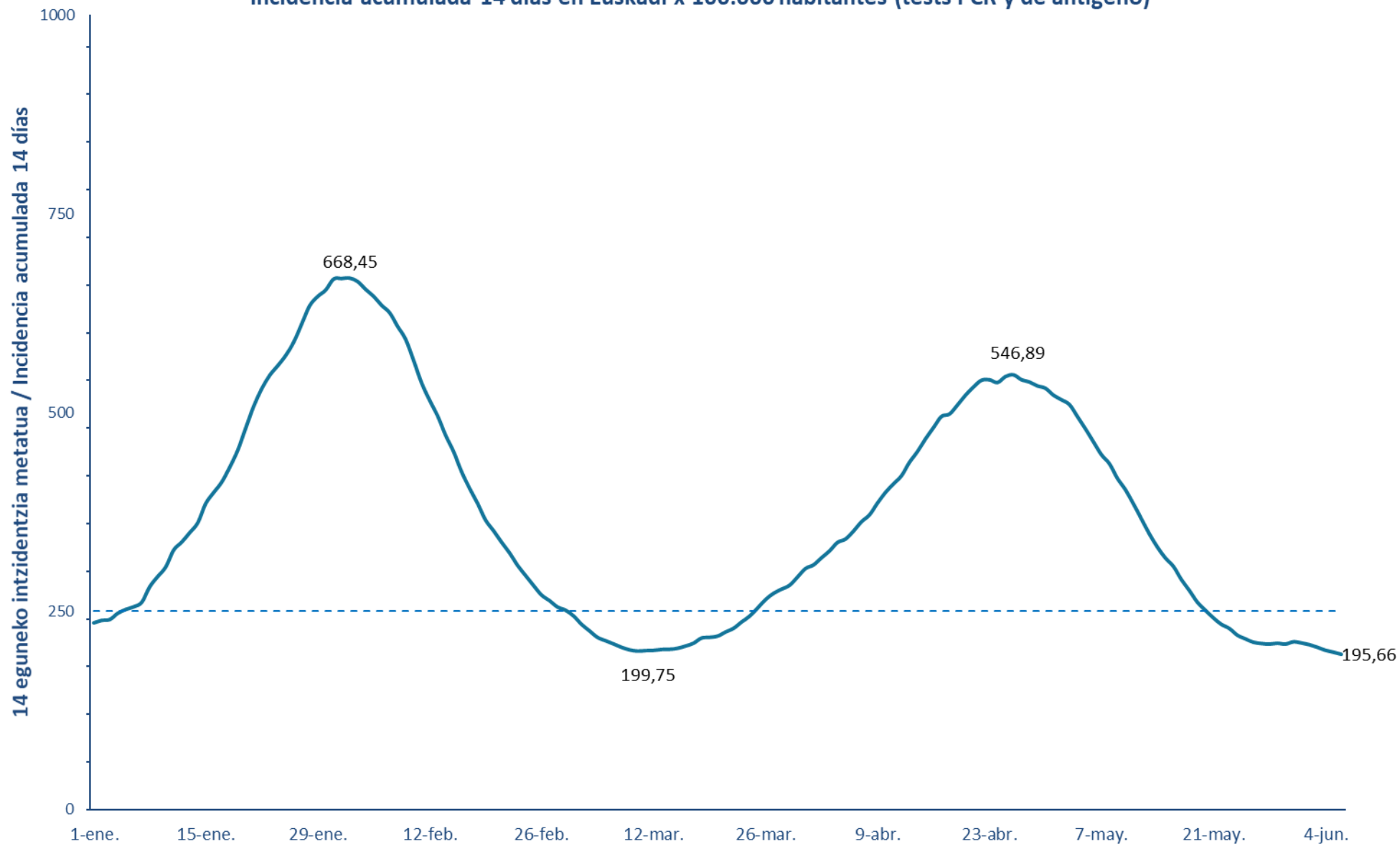

7 eguneko 100.000 biztanleko intzidentzia metatua Euskadin (PCR eta antigeno testak) /
Incidencia acumulada 7 días en Euskadi x 100.000 habitantes (tests PCR y de antígeno)

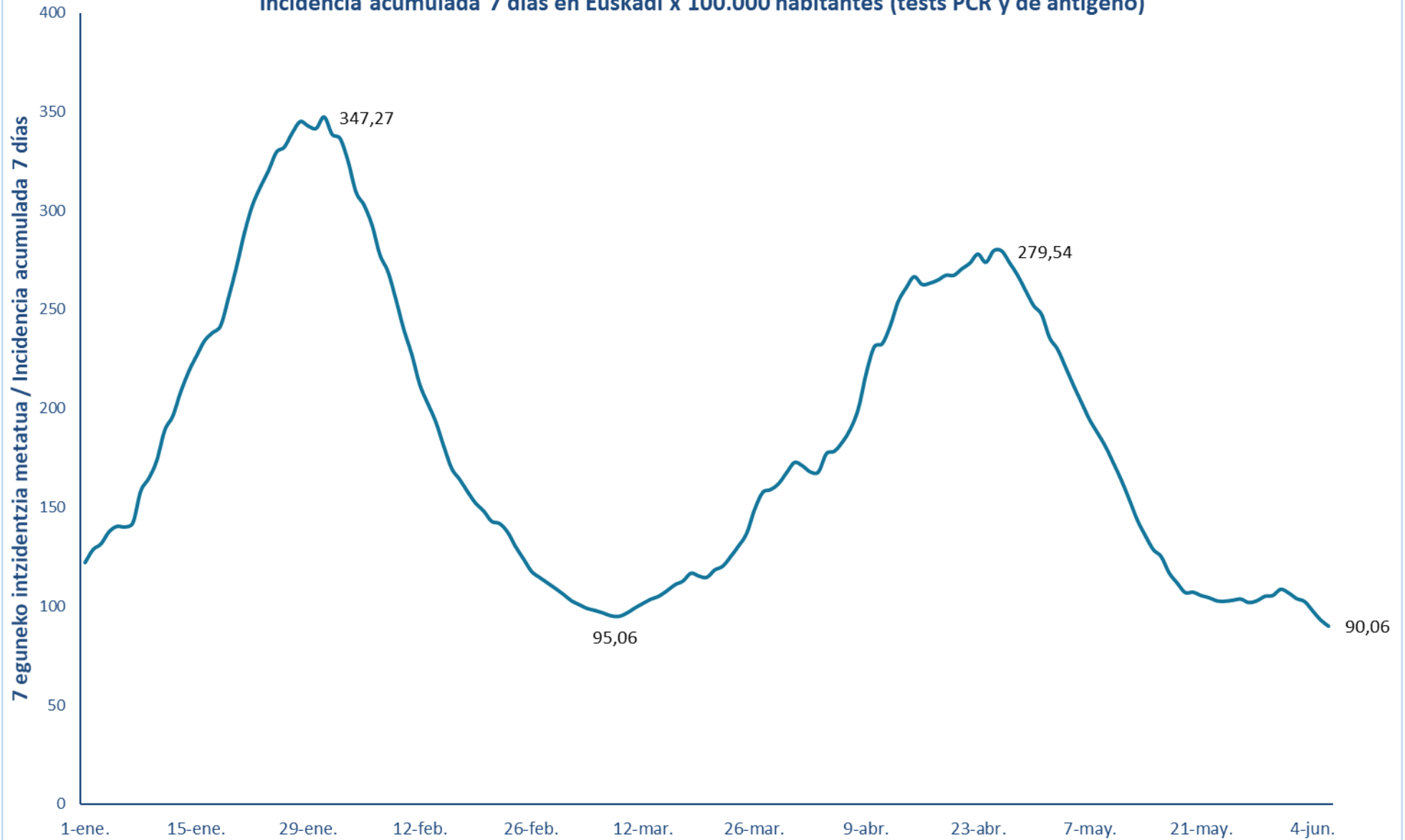

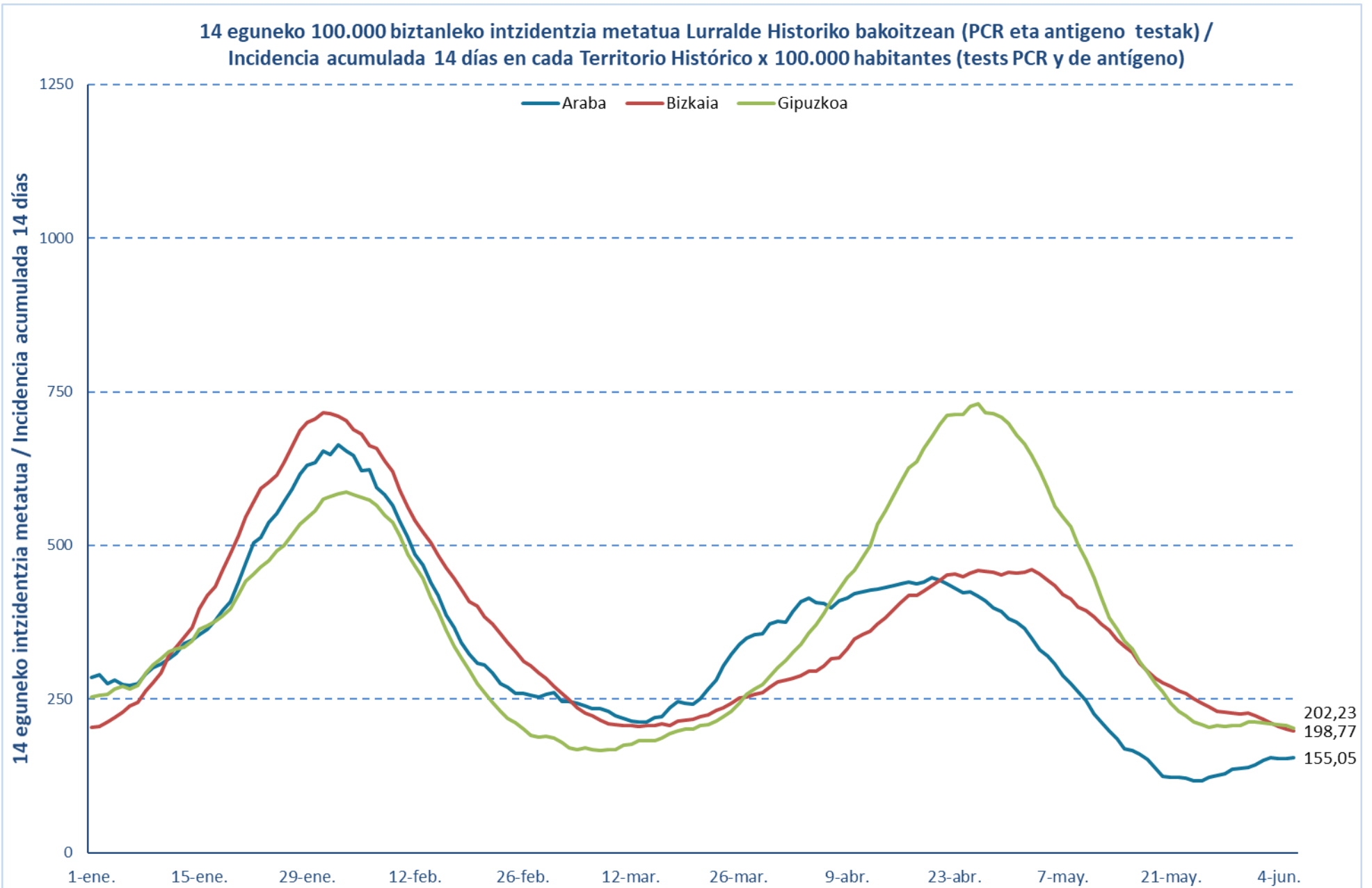

Kasu positibo berriak Euskadin testaren egiaztapen dataren arabera /
Casos positivos nuevos en Euskadi por fecha de validación del test
(PCR eta Antigeno testak / test PCR y Antígenos)

Martxoa/ Marzo	Kasuak/ Casos	Apirila/ Abril	Kasuak/ Casos	Maiatza/ Mayo	Kasuak/ Casos	Ekaina/ Junio	Kasuak/ Casos
1-mar.	366	1-abr.	567	1-may.	585	1-jun.	338
2-mar.	340	2-abr.	524	2-may.	506	2-jun.	301
3-mar.	331	3-abr.	468	3-may.	646	3-jun.	325
4-mar.	323	4-abr.	564	4-may.	670	4-jun.	287
5-mar.	307	5-abr.	529	5-may.	673	5-jun.	205
6-mar.	247	6-abr.	731	6-may.	619	6-jun.	181
7-mar.	214	7-abr.	788	7-may.	580		
8-mar.	334	8-abr.	792	8-may.	436		
9-mar.	335	9-abr.	920	9-may.	356		
10-mar.	369	10-abr.	761	10-may.	461		
11-mar.	380	11-abr.	598	11-may.	479		
12-mar.	356	12-abr.	726	12-may.	457		
13-mar.	295	13-abr.	1003	13-may.	393		
14-mar.	246	14-abr.	940	14-may.	407		
15-mar.	394	15-abr.	916	15-may.	281		
16-mar.	402	16-abr.	835	16-may.	276		
17-mar.	410	17-abr.	775	17-may.	280		
18-mar.	466	18-abr.	633	18-may.	368		
19-mar.	326	19-abr.	779	19-may.	351		
20-mar.	280	20-abr.	1002	20-may.	396		
21-mar.	329	21-abr.	1013	21-may.	370		
22-mar.	435	22-abr.	978	22-may.	257		
23-mar.	510	23-abr.	935	23-may.	241		
24-mar.	529	24-abr.	685	24-may.	276		
25-mar.	604	25-abr.	762	25-may.	379		
26-mar.	592	26-abr.	774	26-may.	363		
27-mar.	467	27-abr.	869	27-may.	358		
28-mar.	362	28-abr.	876	28-may.	390		
29-mar.	501	29-abr.	808	29-may.	306		
30-mar.	631	30-abr.	769	30-may.	251		
31-mar.	643						

14 eguneko 100.000 biztanleko intzidentzia metatua Euskadin /
Incidencia acumulada 14 días en Euskadi x 100.000 habitantes
(PCR eta Antigeno testak / test PCR y Antígenos)

Martxo/ Marzo	Intzidentzia/ Incidencia	Apirila/ Abril	Intzidentzia/ Incidencia	Maiatza/ Mayo	Intzidentzia/ Incidencia	Ekaina/ Junio	Intzidentzia/ Incidencia
1-mar.	251,08	1-abr.	308,04	1-may.	521,34	1-jun.	210,03
2-mar.	243,85	2-abr.	317,04	2-may.	515,57	2-jun.	207,75
3-mar.	233,30	3-abr.	325,59	3-may.	509,52	3-jun.	204,53
4-mar.	225,03	4-abr.	336,27	4-may.	494,43	4-jun.	200,75
5-mar.	216,85	5-abr.	340,54	5-may.	478,97	5-jun.	198,39
6-mar.	212,76	6-abr.	350,59	6-may.	462,65	6-jun.	195,66
7-mar.	208,71	7-abr.	362,37	7-may.	446,51		
8-mar.	204,44	8-abr.	370,91	8-may.	435,19		
9-mar.	201,25	9-abr.	385,82	9-may.	416,74		
10-mar.	199,75	10-abr.	399,19	10-may.	402,51		
11-mar.	200,30	11-abr.	409,92	11-may.	384,78		
12-mar.	200,62	12-abr.	420,15	12-may.	365,73		
13-mar.	201,80	13-abr.	437,06	13-may.	346,86		
14-mar.	201,98	14-abr.	450,56	14-may.	330,41		
15-mar.	203,25	15-abr.	466,42	15-may.	316,59		
16-mar.	206,07	16-abr.	480,56	16-may.	306,13		
17-mar.	209,66	17-abr.	494,52	17-may.	289,49		
18-mar.	216,16	18-abr.	497,66	18-may.	275,76		
19-mar.	217,03	19-abr.	509,02	19-may.	261,13		
20-mar.	218,53	20-abr.	521,34	20-may.	250,99		
21-mar.	223,76	21-abr.	531,57	21-may.	241,44		
22-mar.	228,35	22-abr.	540,03	22-may.	233,30		
23-mar.	236,30	23-abr.	540,71	23-may.	228,08		
24-mar.	243,58	24-abr.	537,25	24-may.	219,67		
25-mar.	253,76	25-abr.	544,71	25-may.	215,12		
26-mar.	264,49	26-abr.	546,89	26-may.	210,85		
27-mar.	272,31	27-abr.	540,80	27-may.	209,25		
28-mar.	277,58	28-abr.	537,89	28-may.	208,48		
29-mar.	282,45	29-abr.	532,98	29-may.	209,62		
30-mar.	292,86	30-abr.	529,98	30-may.	208,48		
31-mar.	303,45						

7 eguneko 100.000 biztanleko intzidentzia metatua Euskadin /
Incidencia acumulada 7 días en Euskadi x 100.000 habitantes
(PCR eta Antigeno testak / test PCR y Antígenos)

Martxoa/ Marzo	Intzidentzia/ Incidencia	Apirila/ Abril	Intzidentzia/ Incidencia	Maiatza/ Mayo	Intzidentzia/ Incidencia	Ekaina/ Junio	Intzidentzia/ Incidencia
1-mar.	109,15	1-abr.	171,07	1-may.	247,44	1-jun.	106,83
2-mar.	106,20	2-abr.	167,98	2-may.	235,80	2-jun.	104,01
3-mar.	102,97	3-abr.	168,02	3-may.	229,98	3-jun.	102,51
4-mar.	100,92	4-abr.	177,21	4-may.	220,94	4-jun.	97,83
5-mar.	99,01	5-abr.	178,48	5-may.	211,71	5-jun.	93,24
6-mar.	98,01	6-abr.	183,02	6-may.	203,12	6-jun.	90,06
7-mar.	96,74	7-abr.	189,62	7-may.	194,53		
8-mar.	95,29	8-abr.	199,84	8-may.	187,75		
9-mar.	95,06	9-abr.	217,85	9-may.	180,93		
10-mar.	96,79	10-abr.	231,17	10-may.	172,52		
11-mar.	99,38	11-abr.	232,71	11-may.	163,84		
12-mar.	101,60	12-abr.	241,67	12-may.	154,02		
13-mar.	103,79	13-abr.	254,03	13-may.	143,75		
14-mar.	105,24	14-abr.	260,94	14-may.	135,88		
15-mar.	107,97	15-abr.	266,58	15-may.	128,84		
16-mar.	111,01	16-abr.	262,72	16-may.	125,20		
17-mar.	112,88	17-abr.	263,35	17-may.	116,97		
18-mar.	116,79	18-abr.	264,94	18-may.	111,92		
19-mar.	115,42	19-abr.	267,35	19-may.	107,10		
20-mar.	114,74	20-abr.	267,31	20-may.	107,24		
21-mar.	118,52	21-abr.	270,63	21-may.	105,56		
22-mar.	120,38	22-abr.	273,45	22-may.	104,47		
23-mar.	125,29	23-abr.	277,99	23-may.	102,88		
24-mar.	130,70	24-abr.	273,90	24-may.	102,70		
25-mar.	136,97	25-abr.	279,76	25-may.	103,20		
26-mar.	149,07	26-abr.	279,54	26-may.	103,74		
27-mar.	157,57	27-abr.	273,49	27-may.	102,01		
28-mar.	159,07	28-abr.	267,26	28-may.	102,92		
29-mar.	162,07	29-abr.	259,53	29-may.	105,15		
30-mar.	167,57	30-abr.	251,99	30-may.	105,60		
31-mar.	172,75						

Baliabide asistentzialak / Recursos asistenciales

**Azken 7 egunetan Osakidetzan izandako ospitaleratze berrien batazbestekoa /
Media de nuevos ingresos hospitalarios en Osakidetza en los últimos 7 días**

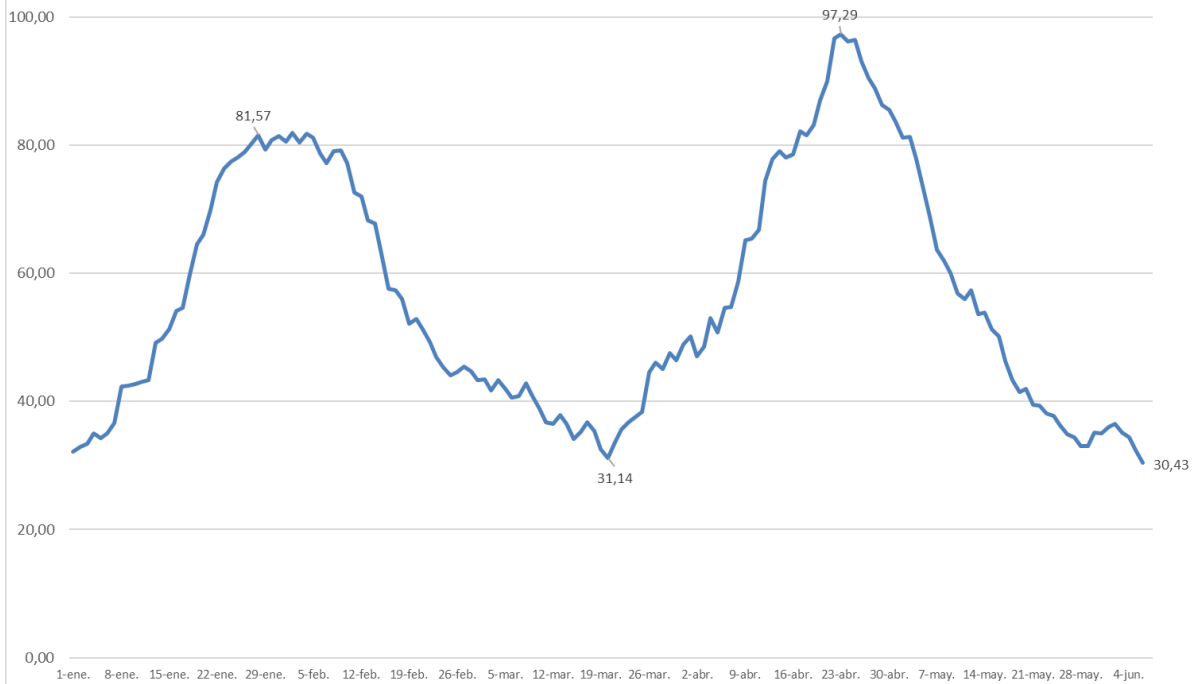

**Osakidetzan ZIUn dauden pertsonen kopurua /
Número de personas que permanecen en UCI en Osakidetza**

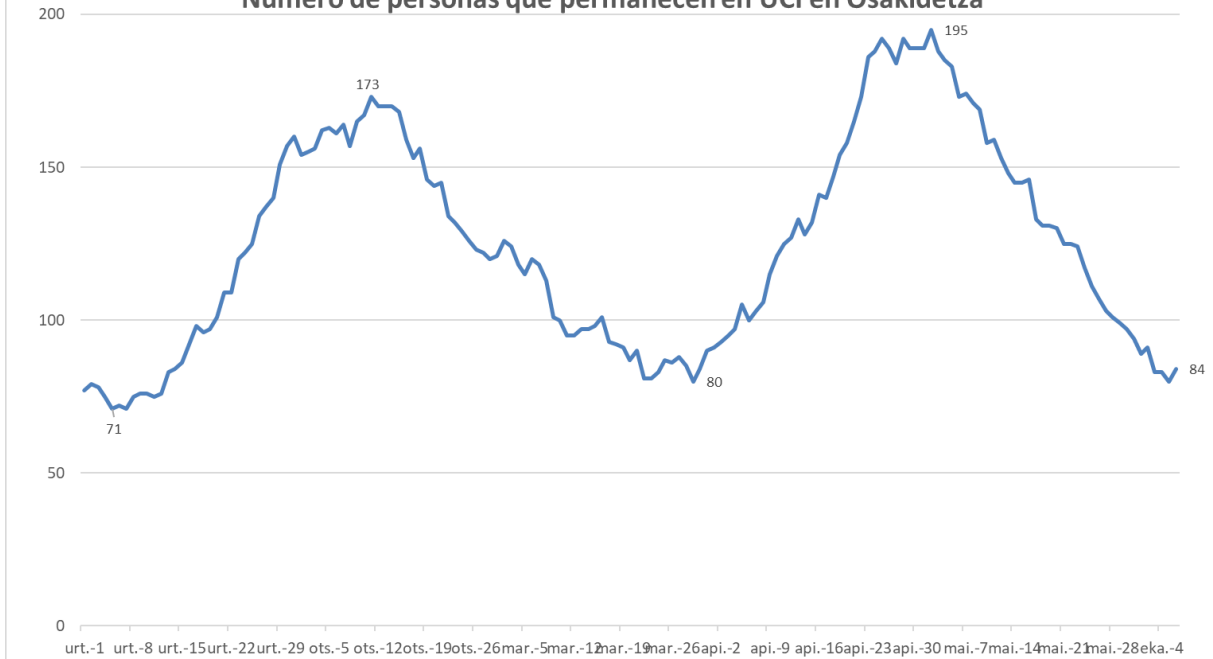

*ZIU COVIDagatik ingesatutako persona kopurua jakinarazteko modua Uztailaren 15ean aldatu zen. / La forma de notificar el número de ingresados en UCI por COVID fue modificado el 15 de Julio.

KASU POSITIBOEN ANALISIA / ANÁLISIS DE CASOS POSITIVOS

	POSITIBOAK /POSITIVOS	%
Gizonak /Hombres	99.685	47,8%
Emakumeak / Mujeres	108.885	52,2%
No consta	46	0,0%

Adina Edad	Kasu positiboak Positivos	Biztanleria Población 2020	100.000 biztanleko tasa Tasa por 100.000 habitantes	Kasuen guztien gaineko % % sobre el total de los casos
0 - 9	15.127	190.667	7.933,7	7,3%
10 - 19	24.549	210.862	11.642,2	11,8%
20 - 29	24.256	199.866	12.136,1	11,6%
30 - 39	25.538	258.272	9.888,0	12,2%
40 - 49	34.850	358.698	9.715,7	16,7%
50 - 59	32.370	336.769	9.611,9	15,5%
60 - 69	20.375	277.319	7.347,1	9,8%
70 - 79	13.277	210.914	6.295,0	6,4%
80 - 89	10.453	124.844	8.372,8	5,0%
Más de 90 edo gehiago	4.488	31.500	14.247,6	2,2%
No consta	3.333			1,6%

HILGARRITASUNA / LETALIDAD

Adina Edad	Positiboak Positivos(*)	Hildakoak Fallecidos(*)	Hilgarritasuna Letalidad
0 - 9	15.127	1	0,0%
10 - 19	24.549	0	0,0%
20 - 29	24.256	3	0,0%
30 - 39	25.538	12	0,0%
40 - 49	34.850	40	0,1%
50 - 59	32.370	102	0,3%
60 - 69	20.375	344	1,7%
70 - 79	13.277	829	6,2%
80 - 89	10.453	1.792	17,1%
Más de 90 edo gehiago	4.488	1.217	27,1%
GUZTIRA / TOTAL	208.616	4.374	2,1%

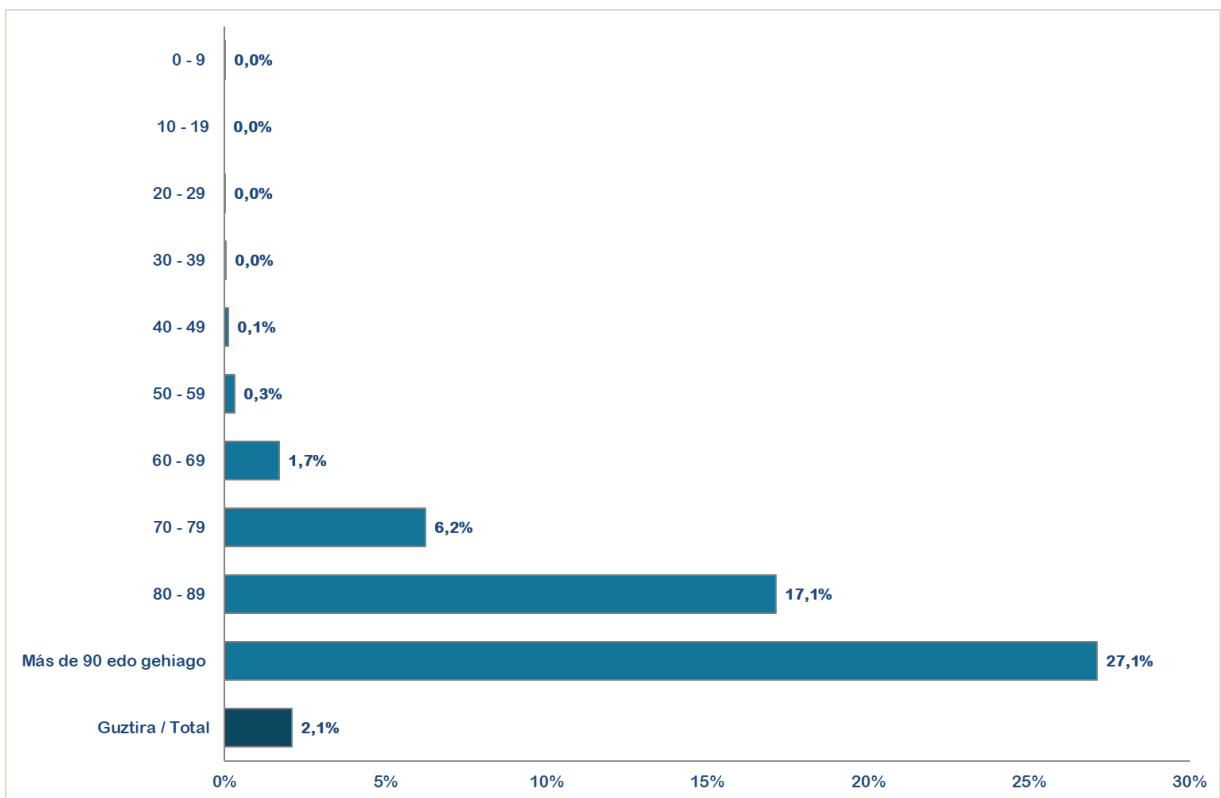

(*) Hildakoen kopurua agian ez dator bat egunen batean ospitaleetatik eta egoitzetatik datozen datuekin, bi informazio-sistemen artean dekalaje bat dagoelako, eta dekalaje hori hurrengo egunetan zuzenduko da.

(*) El número de fallecidos puede que algún día no coincida con los datos que provienen de los hospitales y residencias porque existe un decaje entre ambos sistemas de información que se corregirá en días posteriores.

(**) Test positibodunen azken bi hilabeteetako heriotzak hartzen dira kontutan.

(**) Se incluyen fallecimientos de personas con test positivas en los últimos dos meses.

ASTEKO OSPITALERTZE BERRIAK ADIN TARTEKA / INGRESOS NUEVOS SEMANALES POR GRUPOS DE EDAD

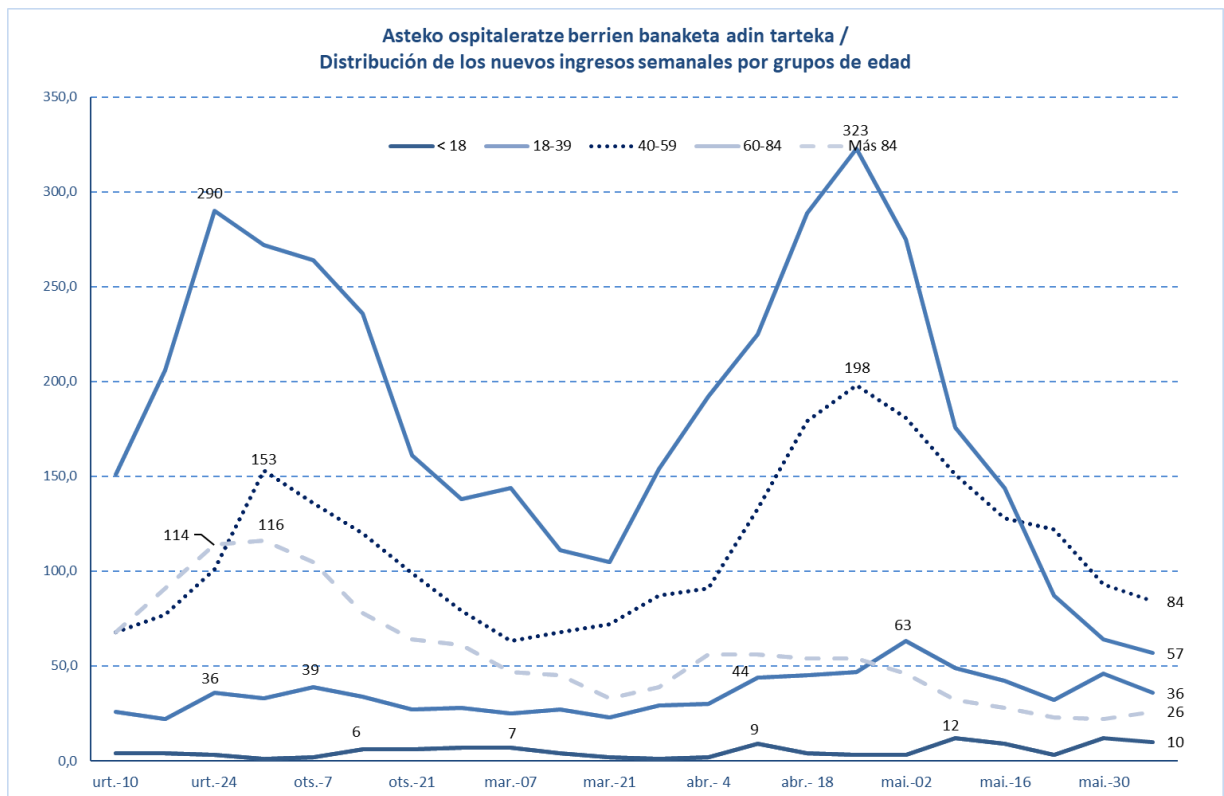
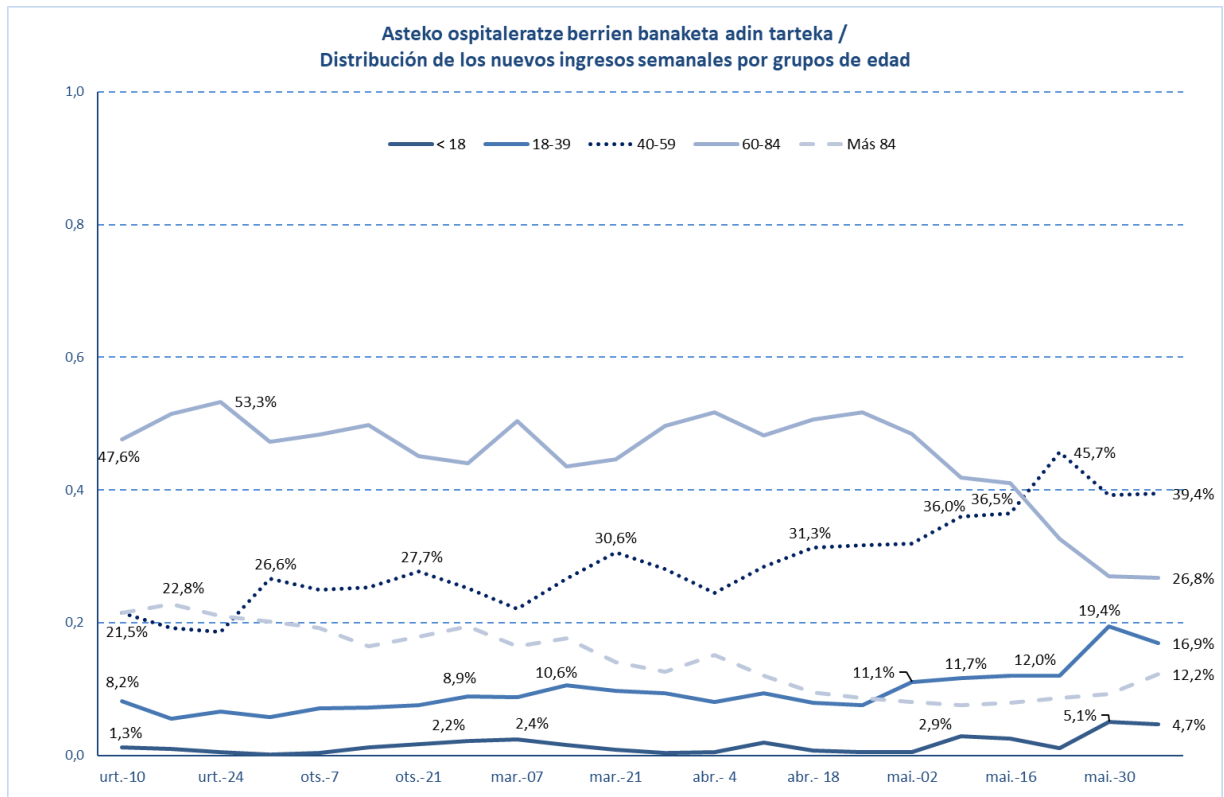

**POSITIBO GUZTIAK EUSKADIKO LURRALDE HISTORIKOEN ARABERA /
POSITIVOS TOTALES POR TERRITORIO HISTÓRICO**

	POSITIBOAK /POSITIVOS	%
Araba	30.205	14,48%
Bizkaia	103.901	49,80%
Gipuzkoa	68.589	32,88%
Otros	5.921	2,84%

POSITIBO GUZTIAK EUSKADIKO UDALERRIETAN / POSITIVOS TOTALES EN LOS MUNICIPIOS DE EUSKADI

Udalerría / Municipio	Positiboak/ Positivos	Biztanleak/ Población	Tasa 100.000 biztanleko/ Tasa por 100.000 habitantes
ABADIÑO	560	7754	7222,1
ABANTO Y CIERVANA-ABANTO ZIERB	735	9501	7736,0
ADUNA	37	483	7660,5
SALVATIERRA/AGURAIN	468	5353	8742,8
AIA	206	1985	10377,8
AIZARNAZABAL	124	769	16124,8
AJANGIZ	25	440	5681,8
ALBIZTUR	28	293	9556,3
ALEGIA	228	1798	12680,8
ALEGRIA-DULANTZI	191	3140	6082,8
ALKIZA	23	350	6571,4
ALONSOTEGI	207	2822	7335,2
ALTZAGA	13	183	7103,8
ALTZO	37	390	9487,2
AMEZKETA	110	920	11956,5
AMOREBIETA-ETXANO	1693	19290	8776,6
AMURRIO	561	10330	5430,8
ANDOAIN	1246	14988	8313,3
ANOETA	242	2030	11921,2
ANTZUOLA	240	2179	11014,2
ARAMA	20	204	9803,9
ARAMAIO	172	1480	11621,6
ARANTZAZU	28	388	7216,5
AREATZA	78	1230	6341,5
ARETXABAETA	792	7080	11186,4
ARMIÑON	20	223	8968,6
ARRAIA-MAEZTU	33	732	4508,2
ARRANKUDIAGA	48	1018	4715,1
ARRASATE/MONDRAGON	3091	22082	13997,8
ARRATZUA-UBARRUNDIA	80	1035	7729,5

ARRIETA	28	563	4973,4
ARRIGORRIAGA	1085	11943	9084,8
ARTEA	36	721	4993,1
ARTZENTALES	56	671	8345,8
ARTZINIEGA	128	1911	6698,1
ASPARRENA	140	1616	8663,4
ASTEASU	123	1560	7884,6
ASTIGARRAGA	568	6674	8510,6
ATAUN	222	1747	12707,5
ATXONDO	102	1385	7364,6
AULESTI	76	668	11377,2
AYALA/AIARA	233	2895	8048,4
AZKOITIA	1444	11983	12050,4
AZPEITIA	1873	15220	12306,2
BAKIO	188	2627	7156,5
BALMASEDA	582	7638	7619,8
BAÑOS DE EBRO/MAÑUETA	15	321	4672,9
BARAKALDO	8995	99000	9085,9
BARRIKA	122	1531	7968,6
BARRUNDIA	61	941	6482,5
BASAURI	3344	40969	8162,3
BEASAIN	1602	14021	11425,7
BEDIA	74	1049	7054,3
BELAUNTZA	13	261	4980,8
BERANGO	550	7265	7570,5
BERANTEVILLA	54	499	10821,6
BERASTEGI	119	1052	11311,8
BERGARA	1596	15036	10614,5
BERMEO	1320	16910	7806,0
BERNEDO	14	530	2641,5
BERRIATUA	147	1257	11694,5
BERRIZ	445	4662	9545,3
BIDANIA-GOIAITZ	50	560	8928,6
BILBAO	37280	346478	10759,7
VILLABONA	618	5917	10444,5
BUSTURIA	101	1622	6226,9
CAMPEZO/KANPEZU	65	1061	6126,3
DEBA	638	5453	11700,0
DERIO	557	6569	8479,2
DIMA	107	1438	7440,9
DONOSTIA / SAN SEBASTIAN	16671	182391	9140,3
DURANGO	2783	29762	9350,9
EIBAR	3301	27474	12015,0
ELANTXOBE	29	357	8123,2
ELBURGO/BURGELU	31	637	4866,6

ELCIEGO	88	1035	8502,4
ELGETA	64	1131	5658,7
ELGOIBAR	1205	11540	10441,9
ELORRIO	505	7448	6780,3
ELVILLAR/BILAR	34	352	9659,1
ERANDIO	2213	24433	9057,4
EREÑO	7	276	2536,2
ERMUA	1923	16019	12004,5
ERRETERIA	3411	40176	8490,1
ERREZIL	96	621	15458,9
ERRIBERAGOITIA/RIBERA ALTA	49	830	5903,6
ERRIGOITI	27	490	5510,2
ESKORIATZA	398	4103	9700,2
ETXEARRI	815	11460	7111,7
ETXEBARRIA	77	745	10335,6
EZKIO-ITSASO	42	634	6624,6
FORUA	75	904	8296,5
FRUIZ	42	559	7513,4
GALDAKAO	2415	29493	8188,4
GALDAMES	74	844	8767,8
GAMIZ-FIKA	120	1361	8817,0
GATIKA	120	1649	7277,1
GAUTEGIZ ARTEAGA	51	847	6021,3
GERNIKA-LUMO	1223	16808	7276,3
GETARIA	253	2830	8939,9
GETXO	6883	76953	8944,4
GIZABURUAGA	15	200	7500,0
GORDEXOLA	127	1723	7370,9
GORLIZ	361	5935	6082,6
GÜEÑES	570	6563	8685,1
HERNANI	2003	20124	9953,3
HERNIALDE	38	305	12459,0
HONDARRIBIA	1157	16984	6812,3
IBARRA	543	4306	12610,3
IBARRANGELU	30	621	4830,9
IDIAZABAL	183	2380	7689,1
IGORRE	337	4214	7997,2
IKAZTEGIETA	58	486	11934,2
IRUN	4952	60208	8224,8
IRUÑA OKA/IRUÑA DE OCA	334	3590	9303,6
IRURA	173	1812	9547,5
IRURAZ-GAUNA	37	546	6776,6
ISPASTER	24	744	3225,8
ITSASONDO	64	728	8791,2
IURRETA	326	3688	8839,5

IZURTZA	17	287	5923,3
KARRANTZA HARANA/CARRANZA	202	2834	7127,7
KORTEZUBI	28	442	6334,8
LABASTIDA/BASTIDA	175	1561	11210,8
LAGUARDIA	131	1534	8539,8
LANCIEGO/LANTZIEGO	50	753	6640,1
LANESTOSA	7	275	2545,5
LANTARON	56	945	5925,9
LAPUEBLA DE LABARCA	84	879	9556,3
LARRABETZU	156	2052	7602,3
LASARTE-ORIA	1715	19045	9005,0
LAUDIO/LLODIO	1132	18351	6168,6
LAUKIZ	103	1197	8604,8
LAZKAO	541	5632	9605,8
LEABURU	46	378	12169,3
LEGAZPI	921	8409	10952,6
LEGORRETA	166	1490	11140,9
LEGUTIO	146	1832	7969,4
LEIOA	2591	31424	8245,3
LEKEITIO	599	7227	8288,4
LEMOA	233	3628	6422,3
LEMOIZ	87	1257	6921,2
LEZA	12	226	5309,7
LEZAMA	183	2413	7583,9
LEZO	552	6080	9078,9
LIZARTZA	43	649	6625,6
LOIU	262	2311	11337,1
MALLABIA	89	1190	7479,0
MAÑARIA	32	522	6130,3
MARKINA-XEMEIN	538	5025	10706,5
MARURI-JATABE	68	916	7423,6
MENDARO	182	2115	8605,2
MENDATA	20	405	4938,3
MENDEXA	27	472	5720,3
MEÑAKA	62	704	8806,8
MOREDA DE ALAVA/MOREDA ARABA	12	269	4461,0
MORGA	31	387	8010,3
MUNDAKA	129	1843	6999,5
MUNGIA	1549	17278	8965,2
MUNITIBAR-ARBATZEGI GERRIKAITZ	61	458	13318,8
MURUETA	23	311	7395,5
MUSKIZ	752	7479	10054,8
MUTILOA	32	255	12549,0
MUTRIKU	371	5314	6981,6
MUXIKA	100	1495	6689,0

NABARNIZ	13	235	5531,9
OIARTZUN	746	10369	7194,5
OKONDO	97	1217	7970,4
OLABERRIA	80	917	8724,1
ONDARROA	815	8567	9513,2
OÑATI	1373	11468	11972,4
ORDIZIA	1355	10070	13455,8
OREXA	3	106	2830,2
ORIO	628	6132	10241,4
ORMAIZTEGI	109	1276	8542,3
OROZKO	106	2631	4028,9
ORTUELLA	603	8310	7256,3
OTXANDIO	181	1355	13357,9
OYON-OION	237	3521	6731,0
PASAIA	1605	16722	9598,1
PEÑACERRADA/URIZAHARRA	16	288	5555,6
PLENTZIA	377	4400	8568,2
PORTUGALETE	3493	46153	7568,3
RIBERA BAJA/ERRIBERA BEITIA	120	1601	7495,3
SAMANIEGO	32	241	13278,0
SAN MILLAN/DONEMILIAGA	57	726	7851,2
SANTURTZI	4375	45943	9522,7
SEGURA	200	1533	13046,3
SESTAO	2382	27246	8742,6
SONDIKA	351	4534	7741,5
SOPELA	1164	13175	8834,9
SOPUERTA	250	2512	9952,2
SORALUZE-PLACENCIA DE LAS ARMA	346	3974	8706,6
SUKARRIETA	10	334	2994,0
TOLOSA	2179	19400	11232,0
TRUCIOS-TURTZIOZ	30	520	5769,2
UBIDE	13	180	7222,2
UGAO-MIRABALLES	372	4108	9055,5
URDULIZ	423	4515	9368,8
URDUÑA/ORDUÑA	286	4233	6756,4
URKABUSTAIZ	153	1450	10551,7
URNIETA	614	6209	9888,9
URRETXU	631	6829	9240,0
USURBIL	457	6308	7244,8
VALDEGOVIA/GAUBEA	31	1064	2913,5
VALLE DE TRAPAGA-TRAPAGARAN	1096	11855	9245,0
VILLABUENA DE ALAVA/ESKUERNAGA	27	282	9574,5
VITORIA-GASTEIZ	25220	248087	10165,8
YECORA/IEKORA	28	267	10486,9
ZALDIBAR	339	3045	11133,0

ZALDIBIA	330	1658	19903,5
ZALDUONDO	8	197	4060,9
ZALLA	613	8441	7262,2
ZAMBRANA	35	446	7847,5
ZAMUDIO	380	3313	11470,0
ZARATAMO	123	1647	7468,1
ZARAUTZ	2196	23347	9405,9
ZEANURI	64	1254	5103,7
ZEBERIO	79	1084	7287,8
ZEGAMA	184	1521	12097,3
ZESTOA	376	3894	9655,9
ZIERBENA	105	1524	6889,8
ZIGOITIA	118	1707	6912,7
ZIORTZA-BOLIBAR	32	439	7289,3
ZIZURKIL	277	3035	9126,9
ZUIA	272	2362	11515,7
ZUMAIA	1011	9827	10288,0
ZUMARRAGA	1060	9821	10793,2
OTROS	1179	-	-

*Udalerrietako tasa kalkulatzeko positibo kopurua eta EUSTATen arabera udalerrri bakoitzeko biztanle kopurua hartzen dira kontuan.

*El cálculo de las tasas de los municipios se ha realizado teniendo en cuenta el número de casos y la población del municipio según el EUSTAT.

**POSITIBO GUZTIAK EUSKADIKO OSASUN EREMUETAN /
POSITIVOS TOTALES EN LAS ZONAS DE SALUD DE EUSKADI**

Osasun-eremuak/Zonas de salud	Positiboak/ Positivos	TISak guztira/ Total de TIS	Tasa 100.000 biztanleko/ Tasa por 100.000 habitantes
ABADIÑO-ELORRIO-BERRIZ	1939	24149	8029,3
ABANTO-MUSKIZ	1508	17001	8870,1
ABETXUKO	345	3811	9052,7
AIALA	1200	19208	6247,4
AIETE	394	12466	3160,6
ALANGO	1761	19675	8950,4
ALEGIA	771	6715	11481,8
ALGORTA	2794	33158	8426,3
ALZA-ROTETA	1518	19595	7746,9
AMARA BERRI	2912	32503	8959,2
AMARA CENTRO	1636	13615	12016,2
AMOREBIETA	1680	19847	8464,8
ANDOAIN	1248	15380	8114,4
ARANBIZKARRA I	1370	15105	9069,8
ARANBIZKARRA II	1106	12338	8964,2
ARRASATE	3298	25125	13126,4
ARRATIA	944	13743	6869,0
ARRIGORRIAGA	1297	15816	8200,6
ASTRABUDUA	872	10480	8320,6
AZKOITIA	1445	11996	12045,7
AZPEITIA	1979	16695	11853,8
BALMASEDA	876	11752	7454,1
BASAURI-ARIZ	2188	26603	8224,6
BASAURI-KAREAGA	1197	15304	7821,5
BASURTO	2266	21232	10672,6
BEASAIN	2341	22660	10331,0
BEGOÑA	1122	13062	8589,8
BERAUN-ERRETERIA	1189	15212	7816,2
BERGARA	1880	18104	10384,4
BERMEO	1459	19107	7635,9
BIDEBIETA	574	7207	7964,5
BOLUETA-SAGARMINAGA	1003	9713	10326,4
BOMBERO ETXANIZ	5475	38279	14302,9
CASCO VIEJO (BILBAO)	1421	13151	10805,3
CASCO VIEJO (VITORIA-GASTEIZ)	1751	18372	9530,8
DEBA	1004	10731	9356,1
DEUSTO	2627	25840	10166,4
DUMBOA	1990	30187	6592,2
DURANGO	3159	34964	9035,0
EGIA	1339	14786	9055,9

EIBAR	2231	19494	11444,5
ELGOIBAR	1722	18183	9470,4
ERANDIO	1323	14097	9385,0
ERMUA	2028	17240	11763,3
ETXEBARRI	785	10759	7296,2
GALDAKAO	2546	31538	8072,8
GAZALBIDE-TXAGORRITXU	1416	15581	9088,0
GAZTELEKU	1896	20951	9049,7
GERNIKA	1299	18818	6903,0
GERNIKALDEA	549	7602	7221,8
GORLIZ-PLENTZIA	921	12200	7549,2
GROS	2631	29612	8884,9
HERNANI-URNIETA-ASTIGARRAGA	3201	34681	9229,8
HONDARRIBIA	1163	17882	6503,7
IBARRA	876	7841	11172,0
INDAUTXU	2102	21377	9833,0
INTXAURRONDO	930	11412	8149,3
IRÚN-CENTRO	2901	38248	7584,7
IZTIETA-ERRETERIA	2222	26104	8512,1
JAVIER SÁENZ DE BURUAGA	1331	13948	9542,6
KARMELO	1067	10978	9719,4
KUETO	881	10227	8614,5
LA HABANA	1072	12051	8895,5
LA MERCED/MIRIBILLA	2284	19554	11680,5
LA PAZ	1744	22074	7900,7
LA PEÑA	1040	10187	10209,1
LAKUA-ARRIAGA	1355	15430	8781,6
LAKUABIZKARRA	2950	29369	10044,6
LAS ARENAS	2880	34001	8470,3
LASARTE-USURBIL	2225	26591	8367,5
LAZKAO	846	8573	9868,2
LEGAZPI	920	8753	10510,7
LEIOA	2005	25000	8020,0
LEKEITIO	775	10007	7744,6
LEZO-SAN JUAN	759	8538	8889,7
LLANADA ALAVESA	965	12144	7946,3
LLODIO	1362	23122	5890,5
LOIOLA	554	7338	7549,7
LUTXANA	637	7435	8567,6
MARKINA-XEMEIN	674	6479	10402,8
MARKONZAGA	1504	17608	8541,6
MINA DEL MORRO	1178	11155	10560,3
MIRIBILLA/LA MERCED	2284	19554	11680,5
MONTAÑA ALAVESA	115	2228	5161,6
MUNGIA	2278	27010	8433,9

NORTE-LEGUTIO	423	4303	9830,4
NORTE-ZUIA	539	5544	9722,2
OIARTZUN	745	10542	7067,0
OLAGUIBEL	3456	34176	10112,4
OLARIZU	1380	16511	8358,1
ONDARRETA	2782	29565	9409,8
ONDARROA	937	9554	9807,4
OÑATI	1372	11785	11641,9
ORDIZIA	1775	14141	12552,2
ORTUELLA	614	8473	7246,5
OTXARKOAGA	1051	11331	9275,4
PARTE VIEJA	1208	13840	8728,3
PASAIA ANTZO	733	6732	10888,3
PASAIA SAN PEDRO	901	10623	8481,6
PORTUGALETE-BUENAVISTA	1118	13133	8512,9
PORTUGALETE-CASTAÑOS	1243	16876	7365,5
PORTUGALETE-REPELEGA	1406	19810	7097,4
REKALDE	3211	28146	11408,4
RIOJA ALAVESA	950	10962	8666,3
RONTEGI	1147	11358	10098,6
SALBURUA	1592	16736	9512,4
SAN ADRIÁN	1098	10086	10886,4
SAN IGNACIO	2422	24696	9807,3
SAN MARTÍN	2893	32689	8850,1
SAN VICENTE	1822	19988	9115,5
SANSOMENDI	884	9320	9485,0
SANTURTZI-CENTRO-MAMARIGA	1720	18256	9421,6
SANTURTZI-KABIEZES	2459	25726	9558,4
SANTUTXU-SOLOKOETXE	1689	16286	10370,9
SODUPE-GÜEÑES	678	8209	8259,2
SOPELANA	2126	25816	8235,2
TOLOSA	2183	20819	10485,6
TORREKUA	1057	9800	10785,7
TRAPAGARAN	1080	11923	9058,1
TXORIERRI	1698	18923	8973,2
TXURDINAGA	1612	14649	11004,2
URBAN	941	9725	9676,1
VALLE DE LENIZ	1149	11440	10043,7
VALLES ALAVESES I	422	4718	8944,5
VALLES ALAVESES II	253	2420	10454,5
VILLABONA	1537	15969	9624,9
ZABALGANA	2217	24553	9029,4
ZABALLA	1183	13057	9060,3
ZALLA	920	11740	7836,5
ZARAMAGA	1430	14444	9900,3

ZARAUZ-ORIO-AIA	3045	32394	9399,9
ZORROZA- ALONSOTEGI	1326	14596	9084,7
ZUAZO	1445	17974	8039,4
ZUMAIA-ZESTOA-GETARIA	1738	17599	9875,6
ZUMARRAGA	1721	18583	9261,2
ZURBARAN	955	9604	9943,8

*Osasun eremuetako tasa kalkulatzeko positibo kopurua eta 2021ko urtarrilean eremu bakoitzean zeuden TIS kopurua hartzen da kontuan.

*El cálculo de la tasa en las zonas de salud se ha realizado teniendo en cuenta el nº de casos entre el nº de TISes en cada zona a fecha de enero de 2021

HILDAKOAK EUSKADIKO UDALERRIETAN / FALLECIDOS EN LOS MUNICIPIOS DE EUSKADI

Udalerría / Municipio	Positiboak/ Positivos	Hildakoak/ Fallecidos	Hilkogarritasuna/ Letalidad
ABADIÑO	560	7	1,3
ABANTO Y CIERVANA-ABANTO ZIERB	735	15	2,0
ADUNA	37	2	5,4
SALVATIERRA/AGURAIN	468	16	3,4
AIA	206	3	1,5
AIZARNAZABAL	124	1	0,8
AJANGIZ	25	1	4,0
ALBIZTUR	28	0	0,0
ALEGIA	228	3	1,3
ALEGRIA-DULANTZI	191	5	2,6
ALKIZA	23	0	0,0
ALONSOTEGI	207	4	1,9
ALTZAGA	13	0	0,0
ALTZO	37	1	2,7
AMEZKETA	110	2	1,8
AMOREBIETA-ETXANO	1693	32	1,9
AMURRIO	561	10	1,8
ANDOAIN	1246	22	1,8
ANOETA	242	3	1,2
ANTZUOLA	240	1	0,4
ARAMA	20	0	0,0
ARAMAIO	172	1	0,6
ARANTZAZU	28	0	0,0
AREATZA	78	0	0,0
ARETXABALETA	792	19	2,4
ARMIÑON	20	0	0,0
ARRAIA-MAEZTU	33	0	0,0
ARRANKUDIAGA	48	1	2,1
ARRASATE/MONDRAGON	3091	85	2,7
ARRATZUA-UBARRUNDIA	80	2	2,5
ARRIETA	28	0	0,0
ARRIGORRIAGA	1085	24	2,2
ARTEA	36	2	5,6
ARTZENTALES	56	1	1,8
ARTZINIEGA	128	2	1,6
ASPARRENA	140	2	1,4
ASTEASU	123	0	0,0
ASTIGARRAGA	568	3	0,5
ATAUN	222	2	0,9
ATXONDO	102	2	2,0
AULESTI	76	3	3,9

AYALA/AIARA	233	3	1,3
AZKOITIA	1444	9	0,6
AZPEITIA	1873	9	0,5
BAKIO	188	9	4,8
BALMASEDA	582	31	5,3
BAÑOS DE EBRO/MAÑUETA	15	1	6,7
BARAKALDO	8995	197	2,2
BARRIKA	122	4	3,3
BARRUNDIA	61	0	0,0
BASAURI	3344	106	3,2
BEASAIN	1602	30	1,9
BEDIA	74	2	2,7
BELAUNTZA	13	0	0,0
BERANGO	550	0	0,0
BERANTEVILLA	54	3	5,6
BERASTEGI	119	0	0,0
BERGARA	1596	39	2,4
BERMEO	1320	23	1,7
BERNEDO	14	0	0,0
BERRIATUA	147	1	0,7
BERRIZ	445	9	2,0
BIDANIA-GOITZ	50	1	2,0
BILBAO	37280	981	2,6
VILLABONA	618	4	0,6
BUSTURIA	101	7	6,9
CAMPEZO/KANPEZU	65	3	4,6
DEBA	638	11	1,7
DERIO	557	4	0,7
DIMA	107	7	6,5
DONOSTIA / SAN SEBASTIAN	16671	389	2,3
DURANGO	2783	45	1,6
EIBAR	3301	81	2,5
ELANTXOBE	29	0	0,0
ELBURGO/BURGELU	31	1	3,2
ELCIEGO	88	1	1,1
ELGETA	64	1	1,6
ELGOIBAR	1205	12	1,0
ELORRIO	505	7	1,4
ELVILLAR/BILAR	34	0	0,0
ERANDIO	2213	37	1,7
EREÑO	7	0	0,0
ERMUA	1923	43	2,2
ERRETERIA	3411	69	2,0
ERREZIL	96	2	2,1
ERRIBERAGOITIA/RIBERA ALTA	49	0	0,0

ERRIGOITI	27	1	3,7
ESKORIATZA	398	8	2,0
ETXEBARRI	815	13	1,6
ETXEBARRIA	77	1	1,3
EZKIO-ITSASO	42	0	0,0
FORUA	75	8	10,7
FRUIZ	42	0	0,0
GALDAKAO	2415	51	2,1
GALDAMES	74	1	1,4
GAMIZ-FIKA	120	3	2,5
GATIKA	120	1	0,8
GAUTEGIZ ARTEAGA	51	2	3,9
GERNIKA-LUMO	1223	15	1,2
GETARIA	253	5	2,0
GETXO	6883	131	1,9
GIZABURUAGA	15	0	0,0
GORDEXOLA	127	2	1,6
GORLIZ	361	5	1,4
GÜEÑES	570	9	1,6
HERNANI	2003	27	1,3
HERNIALDE	38	0	0,0
HONDARRIBIA	1157	8	0,7
IBARRA	543	8	1,5
IBARRANGELU	30	1	3,3
IDIAZABAL	183	0	0,0
IGORRE	337	1	0,3
IKAZTEGIETA	58	1	1,7
IRUN	4952	71	1,4
IRUÑA OKA/IRUÑA DE OCA	334	2	0,6
IRURA	173	4	2,3
IRURAIZ-GAUNA	37	1	2,7
ISPASTER	24	0	0,0
ITSASONDO	64	3	4,7
IURRETA	326	7	2,1
IZURTZA	17	0	0,0
KARRANTZA HARANA/CARRANZA	202	10	5,0
KORTEZUBI	28	2	7,1
LABASTIDA/BASTIDA	175	4	2,3
LAGUARDIA	131	1	0,8
LANCIEGO/LANTZIEGO	50	0	0,0
LANESTOSA	7	0	0,0
LANTARON	56	1	1,8
LAPUEBLA DE LABARCA	84	2	2,4
LARRABETZU	156	2	1,3
LASARTE-ORIA	1715	23	1,3

LAUDIO/LLODIO	1132	19	1,7
LAUKIZ	103	1	1,0
LAZKAO	541	4	0,7
LEABURU	46	1	2,2
LEGAZPI	921	10	1,1
LEGORRETA	166	1	0,6
LEGUTIO	146	0	0,0
LEIOA	2591	40	1,5
LEKEITIO	599	8	1,3
LEMOA	233	4	1,7
LEMOIZ	87	1	1,1
LEZA	12	0	0,0
LEZAMA	183	0	0,0
LEZO	552	10	1,8
LIZARTZA	43	0	0,0
LOIU	262	19	7,3
MALLABIA	89	1	1,1
MAÑARIA	32	0	0,0
MARKINA-XEMEIN	538	10	1,9
MARURI-JATABE	68	1	1,5
MENDARO	182	1	0,5
MENDATA	20	0	0,0
MENDEXA	27	1	3,7
MEÑAKA	62	0	0,0
MOREDA DE ALAVA/MOREDA ARABA	12	0	0,0
MORGA	31	0	0,0
MUNDAKA	129	7	5,4
MUNGIA	1549	27	1,7
MUNITIBAR-ARBATZEGI GERRIKAITZ	61	4	6,6
MURUETA	23	0	0,0
MUSKIZ	752	16	2,1
MUTILOA	32	0	0,0
MUTRIKU	371	2	0,5
MUXIKA	100	2	2,0
NABARNIZ	13	0	0,0
OIARTZUN	746	9	1,2
OKONDO	97	1	1,0
OLABERRIA	80	0	0,0
ONDARROA	815	19	2,3
OÑATI	1373	15	1,1
ORDIZIA	1355	42	3,1
OREXA	3	0	0,0
ORIO	628	5	0,8
ORMAIZTEGI	109	3	2,8
OROZKO	106	4	3,8

ORTUELLA	603	10	1,7
OTXANDIO	181	2	1,1
OYON-OION	237	5	2,1
PASAIA	1605	23	1,4
PEÑACERRADA/URIZAHARRA	16	0	0,0
PLENTZIA	377	6	1,6
PORTUGALETE	3493	60	1,7
RIBERA BAJA/ERRIBERA BEITIA	120	2	1,7
SAMANIEGO	32	3	9,4
SAN MILLAN/DONEMILIAGA	57	0	0,0
SANTURTZI	4375	82	1,9
SEGURA	200	2	1,0
SESTAO	2382	69	2,9
SONDIKA	351	4	1,1
SOPELA	1164	13	1,1
SOPUERTA	250	14	5,6
SORALUZE-PLACENCIA DE LAS ARMA	346	2	0,6
SUKARRIETA	10	0	0,0
TOLOSA	2179	43	2,0
TRUCIOS-TURTZIOZ	30	0	0,0
UBIDE	13	0	0,0
UGAO-MIRABALLES	372	4	1,1
URDULIZ	423	18	4,3
URDUÑA/ORDUÑA	286	4	1,4
URKABUSTAIZ	153	5	3,3
URNIETA	614	4	0,7
URRETXU	631	11	1,7
USURBIL	457	7	1,5
VALDEGOVIA/GAUBEA	31	1	3,2
VALLE DE TRAPAGA-TRAPAGARAN	1096	15	1,4
VILLABUENA DE ALAVA/ESKUERNAGA	27	1	3,7
VITORIA-GASTEIZ	25220	618	2,5
YECORA/IEKORA	28	2	7,1
ZALDIBAR	339	5	1,5
ZALDIBIA	330	2	0,6
ZALDUONDO	8	0	0,0
ZALLA	613	7	1,1
ZAMBRANA	35	1	2,9
ZAMUDIO	380	26	6,8
ZARATAMO	123	2	1,6
ZARAUTZ	2196	36	1,6
ZEANURI	64	0	0,0
ZEBERIO	79	7	8,9
ZEGAMA	184	2	1,1
ZESTOA	376	0	0,0

ZIERBENA	105	1	1,0
ZIGOITIA	118	2	1,7
ZIORTZA-BOLIBAR	32	0	0,0
ZIZURKIL	277	1	0,4
ZUIA	272	19	7,0
ZUMAIA	1011	10	1,0
ZUMARRAGA	1060	29	2,7

HILDAKOAK EUSKADIKO OSASUN EREMUETAN / FALLECIDOS EN LAS ZONAS DE SALUD DE EUSKADI

Osasun-eremuak/Zonas de salud	Positiboak/ Positivos	Hildakoak/ Fallecidos	Hilkogarritasuna/ Letalidad
ABADIÑO-ELORRIO-BERRIZ	1939	30	1,5
ABANTO-MUSKIZ	1508	37	2,5
ABETXUKO	345	19	5,5
AIALA	1200	19	1,6
AIETE	394	1	0,3
ALANGO	1761	34	1,9
ALEGIA	771	10	1,3
ALGORTA	2794	56	2,0
ALZA-ROTETA	1518	51	3,4
AMARA BERRI	2912	54	1,9
AMARA CENTRO	1636	42	2,6
AMOREBIETA	1680	35	2,1
ANDOAIN	1248	22	1,8
ARANBIZKARRA I	1370	35	2,6
ARANBIZKARRA II	1106	24	2,2
ARRASATE	3298	88	2,7
ARRATIA	944	16	1,7
ARRIGORRIAGA	1297	31	2,4
ASTRABUDUA	872	15	1,7
AZKOITIA	1445	9	0,6
AZPEITIA	1979	12	0,6
BALMASEDA	876	43	4,9
BASAURI-ARIZ	2188	74	3,4
BASAURI-KAREAGA	1197	34	2,8
BASURTO	2266	55	2,4
BEASAIN	2341	38	1,6
BEGOÑA	1122	23	2,0
BERAUN-ERRETERIA	1189	20	1,7
BERGARA	1880	41	2,2
BERMEO	1459	33	2,3
BIDEBIETA	574	11	1,9
BOLUETA-SAGARMINAGA	1003	15	1,5
BOMBERO ETXANIZ	5475	106	1,9
CASCO VIEJO (BILBAO)	1421	55	3,9
CASCO VIEJO (VITORIA-GASTEIZ)	1751	55	3,1
DEBA	1004	14	1,4
DEUSTO	2627	49	1,9
DUMBOA	1990	28	1,4
DURANGO	3159	52	1,6
EGIA	1339	26	1,9

EIBAR	2231	54	2,4
ELGOIBAR	1722	16	0,9
ERANDIO	1323	23	1,7
ERMUA	2028	44	2,2
ETXEBARRI	785	13	1,7
GALDAKAO	2546	51	2,0
GAZALBIDE-TXAGORRITXU	1416	62	4,4
GAZTELEKU	1896	46	2,4
GERNIKA	1299	19	1,5
GERNIKALDEA	549	20	3,6
GORLIZ-PLENTZIA	921	16	1,7
GROS	2631	86	3,3
HERNANI-URNIETA-ASTIGARRAGA	3201	35	1,1
HONDARRIBIA	1163	8	0,7
IBARRA	876	15	1,7
INDAUTXU	2102	60	2,9
INTXAURRONDO	930	22	2,4
IRÚN-CENTRO	2901	38	1,3
IZTIETA-ERRETERIA	2222	50	2,3
JAVIER SÁENZ DE BURUAGA	1331	29	2,2
KARMELO	1067	42	3,9
KUETO	881	31	3,5
LA HABANA	1072	35	3,3
LA MERCED/MIRIBILLA	2284	59	2,6
LA PAZ	1744	19	1,1
LA PEÑA	1040	14	1,3
LAKUA-ARRIAGA	1355	16	1,2
LAKUABIZKARRA	2950	29	1,0
LAS ARENAS	2880	52	1,8
LASARTE-USURBIL	2225	34	1,5
LAZKAO	846	15	1,8
LEGAZPI	920	10	1,1
LEIOA	2005	27	1,3
LEKEITIO	775	12	1,5
LEZO-SAN JUAN	759	20	2,6
LLANADA ALAVESA	965	27	2,8
LLODIO	1362	25	1,8
LOIOLA	554	9	1,6
LUTXANA	637	13	2,0
MARKINA-XEMEIN	674	11	1,6
MARKONZAGA	1504	37	2,5
MINA DEL MORRO	1178	45	3,8
MIRIBILLA/LA MERCED	2284	59	2,6
MONTAÑA ALAVESA	115	2	1,7
MUNGIA	2278	45	2,0

NORTE-LEGUTIO	423	10	2,4
NORTE-ZUIA	539	26	4,8
OIARTZUN	745	10	1,3
OLAGUIBEL	3456	101	2,9
OLARIZU	1380	33	2,4
ONDARRETA	2782	63	2,3
ONDARROA	937	20	2,1
OÑATI	1372	15	1,1
ORDIZIA	1775	48	2,7
ORTUELLA	614	10	1,6
OTXARKOAGA	1051	22	2,1
PARTE VIEJA	1208	21	1,7
PASAIA ANTXO	733	11	1,5
PASAIA SAN PEDRO	901	12	1,3
PORTUGALETE-BUENAVISTA	1118	11	1,0
PORTUGALETE-CASTAÑOS	1243	23	1,9
PORTUGALETE-REPELEGA	1406	23	1,6
REKALDE	3211	76	2,4
RIOJA ALAVESA	950	22	2,3
RONTEGI	1147	17	1,5
SALBURUA	1592	18	1,1
SAN ADRIÁN	1098	28	2,6
SAN IGNACIO	2422	65	2,7
SAN MARTÍN	2893	98	3,4
SAN VICENTE	1822	81	4,4
SANSOMENDI	884	19	2,1
SANTURTZI-CENTRO-MAMARIGA	1720	27	1,6
SANTURTZI-KABIEZES	2459	54	2,2
SANTUTXU-SOLOKOETXE	1689	32	1,9
SODUPE-GÜEÑES	678	9	1,3
SOPELANA	2126	31	1,5
TOLOSA	2183	43	2,0
TORREKUA	1057	29	2,7
TRAPAGARAN	1080	15	1,4
TXORIERRI	1698	49	2,9
TXURDINAGA	1612	75	4,7
URBAN	941	13	1,4
VALLE DE LENIZ	1149	25	2,2
VALLES ALAVESES I	422	3	0,7
VALLES ALAVESES II	253	6	2,4
VILLABONA	1537	14	0,9
ZABALGANA	2217	12	0,5
ZABALLA	1183	21	1,8
ZALLA	920	22	2,4
ZARAMAGA	1430	44	3,1

ZARAUZ-ORIO-AIA	3045	45	1,5
ZORROZA- ALONSOTEGI	1326	44	3,3
ZUAZO	1445	25	1,7
ZUMAIA-ZESTOA-GETARIA	1738	15	0,9
ZUMARRAGA	1721	31	1,8
ZURBARAN	955	43	4,5

**HILDAKO KASU POSITIBOAK EUSKADIN HERIOTZA DATAREN ARABERA /
CASOS POSITIVOS FALLECIDOS EN EUSKADI POR FECHA DE FALLECIMIENTO**

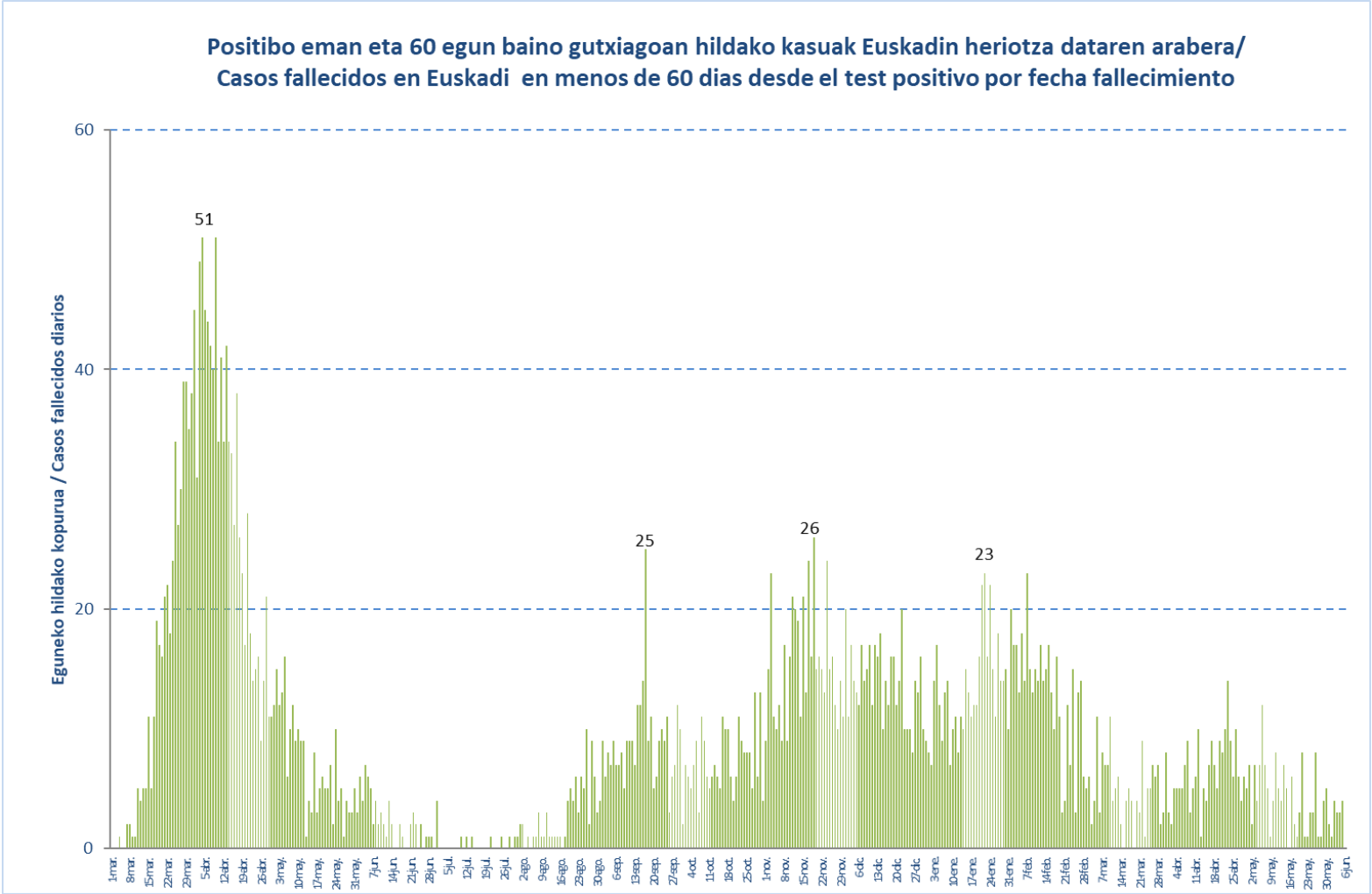

HILDAKO KASU POSITIBOAK EUSKADIN HERIOTZA DATAREN ARABERA / CASOS POSITIVOS FALLECIDOS EN EUSKADI POR FECHA DE FALLECIMIENTO

Martxoa/ Marzo	Hildakoak/ Fallecidos	Apirila/ Abril	Hildakoak/ Fallecidos	Maiatza/ Mayo	Hildakoak/ Fallecidos	Ekaiana/ Junio	Hildakoak/ Fallecidos
1-mar.	5	1-abr.	3	1-may.	7	1-jun.	1
2-mar.	6	2-abr.	2	2-may.	2	2-jun.	4
3-mar.	2	3-abr.	5	3-may.	7	3-jun.	3
4-mar.	4	4-abr.	5	4-may.	4	4-jun.	3
5-mar.	11	5-abr.	5	5-may.	7	5-jun.	4
6-mar.	3	6-abr.	5	6-may.	12	6-jun.	0
7-mar.	8	7-abr.	7	7-may.	7		
8-mar.	7	8-abr.	9	8-may.	5		
9-mar.	7	9-abr.	3	9-may.	1		
10-mar.	11	10-abr.	5	10-may.	4		
11-mar.	4	11-abr.	6	11-may.	8		
12-mar.	5	12-abr.	10	12-may.	5		
13-mar.	6	13-abr.	1	13-may.	4		
14-mar.	2	14-abr.	5	14-may.	7		
15-mar.	0	15-abr.	4	15-may.	5		
16-mar.	4	16-abr.	7	16-may.	0		
17-mar.	5	17-abr.	9	17-may.	6		
18-mar.	4	18-abr.	7	18-may.	2		
19-mar.	0	19-abr.	5	19-may.	1		
20-mar.	4	20-abr.	9	20-may.	3		
21-mar.	3	21-abr.	8	21-may.	8		
22-mar.	9	22-abr.	10	22-may.	1		
23-mar.	1	23-abr.	14	23-may.	1		
24-mar.	5	24-abr.	9	24-may.	3		
25-mar.	5	25-abr.	6	25-may.	3		
26-mar.	7	26-abr.	10	26-may.	8		
27-mar.	6	27-abr.	6	27-may.	1		
28-mar.	7	28-abr.	4	28-may.	1		
29-mar.	2	29-abr.	6	29-may.	3		
30-mar.	3	30-abr.	5	30-may.	4		
31-mar.	8						