

**KORONABIRUSAREN EGOERA EPIDEMIOLOGIKOA EUSKADIN (COVID-19)**  
-- 2021EKO AZAROAREN 1ETIK 7RA EGIAZTATUTAKO TESTEN EMAITZAK--

**SITUACIÓN EPIDEMIOLÓGICA DEL CORONAVIRUS (COVID-19) EN EUSKADI**  
-- RESULTADOS DE TESTS VALIDADOS DEL 1 AL 7 DE NOVIEMBRE DE 2021--

Osasun Sailburuordetza / Viceconsejería de Salud  
COVID Informazio Zerbitzua / Servicio de Información COVID



**ADIERAZLE NAGUSIAK –2021/11/08**  
**INDICADORES PRINCIPALES**

**Asteko positibo kopurua /  
Número de positivos  
semanal**

**1.424**

**14 eguneko Inzidentzia  
metatuaren tasa /  
Tasa de incidencia  
acumulada en 14 días**

**109,24**

**7 eguneko inzidentzia  
metatuaren tasa /  
Tasa de incidencia  
acumulada en 7 días**

**64,74**

**Oinarrizko birsorkuntza  
tasa / Número  
reproductivo básico**

**1,22**

**Tasen arrazoa /  
Razón de tasas**

**1,26**

**Ospitaleratu kopurua /  
Número de personas  
ingresadas en planta**

**90**

**ZIUn ospitaleratu kopurua/  
Número de personas  
ingresadas en UCI**

**24**

**Covid-aren ondorioz  
hildakoak / Personas  
fallecidas a causa del Covid**

**10**

**OPEN DATA:**

Informe honetan argitaratzen diren datu guztiak hurrengo webgunean dituzue eskuragarri. / Todos los datos publicados en este informe están disponibles en la siguiente página web.

<https://opendata.euskadi.eus/catalogo/-/evolucion-del-coronavirus-covid-19-en-euskadi/>

**TXOSTENEAN ORAIN ARTE ARAZTU EDO ZUZENDU DIREN AKATSAK**  
**ERRORES DEPURADOS O CORREGIDOS HASTA LA FECHA EN EL INFORME**

Txosten honen informazioa etengabe berrikusten eta arazten ari da. Baliteke, gardentasunaren mesedetan, akats puntualen bat egotea, gerora zuzenduko dena. / La información de este informe está continuamente siendo revisada y depurada. En aras de la transparencia puede que haya algún error puntual que se corregirá posteriormente.

**KORONABIRUSAREN EGOERA EPIDEMIOLOGIKOA EUSKADIN (COVID-19)**  
**-- 2021EKO AZAROAREN 1ETIK 7RA EGIATZATUTAKO TESTEN EMAITZAK--**

**SITUACIÓN EPIDEMIOLÓGICA DEL CORONAVIRUS (COVID-19) EN EUSKADI**  
**-- RESULTADOS DE TESTS VALIDADOS DEL 1 AL 7 DE NOVIEMBRE DE 2021--**

	<b>Egindako test diagnostiko kopurua / Número de test diagnósticos realizados:</b>	<b>Emaizta positibo kopurua / Número de resultados positivos:</b>	<b>Emaizta positiboen ehunekoa / Porcentaje de test positivos:</b>	<b>Antigeno testen bidez diagnostikatutako positiboen ehunekoa / Porcentaje de test positivos diagnosticados por test de antígenos</b>
<b>01/11</b>	2.492	117	4,7%	40,2%
<b>02/11</b>	4.500	197	4,4%	44,2%
<b>03/11</b>	4.974	233	4,7%	48,1%
<b>04/11</b>	5.038	307	6,1%	38,1%
<b>05/11</b>	4.835	226	4,7%	44,7%
<b>06/11</b>	3.574	159	4,4%	41,5%
<b>07/11</b>	2.983	185	6,2%	30,8%

**14 EGUNEKO INZIDENTZIA TASA METATUA 100,000 BIZTANLEKO HERRIALDE HISTORIKOAREN ARABERA / TASA DE INCIDENCIA ACUMULADA DE 14 DÍAS POR 100,000 HABITANTES SEGÚN SU TERRITORIO HISTÓRICO**

	<b>Euskadi</b>		<b>Araba</b>		<b>Bizkaia</b>		<b>Gipuzkoa</b>	
	<b>Tasa</b>	<b>Razón</b>	<b>Tasa</b>	<b>Razón</b>	<b>Tasa</b>	<b>Razón</b>	<b>Tasa</b>	<b>Razón</b>
<b>01/11</b>	87,06	1,11	52,39	1,01	75,02	1,02	119,09	1,24
<b>02/11</b>	89,24	1,10	54,21	1,02	73,37	0,97	127,14	1,28
<b>03/11</b>	92,15	1,11	58,14	1,08	70,84	0,92	139,08	1,36
<b>04/11</b>	99,33	1,19	60,87	1,13	72,41	0,94	156,71	1,50
<b>05/11</b>	103,56	1,23	62,08	1,16	75,98	1,00	163,09	1,49
<b>06/11</b>	105,92	1,26	62,69	1,16	78,33	1,03	166,28	1,54
<b>07/11</b>	109,24	1,26	62,99	1,16	79,46	1,05	174,33	1,50

**7 EGUNEKO INZIDENTZIA TASA METATUA 100,000 BIZTANLEKO HERRIALDE HISTORIKOAREN ARABERA / TASA DE INCIDENCIA ACUMULADA DE 7 DÍAS POR 100,000 HABITANTES SEGÚN SU TERRITORIO HISTÓRICO**

	<b>Euskadi</b>		<b>Araba</b>		<b>Bizkaia</b>		<b>Gipuzkoa</b>	
	<b>Tasa</b>	<b>Razón</b>	<b>Tasa</b>	<b>Razón</b>	<b>Tasa</b>	<b>Razón</b>	<b>Tasa</b>	<b>Razón</b>
<b>01/11</b>	44,01	1,02	25,44	0,94	35,86	0,92	71,48	1,18
<b>02/11</b>	46,69	1,10	26,04	0,92	34,81	0,90	81,06	1,31
<b>03/11</b>	50,69	1,22	27,56	0,90	35,25	0,99	94,25	1,50
<b>04/11</b>	57,60	1,38	30,59	1,01	37,16	1,05	110,62	1,71
<b>05/11</b>	61,01	1,43	33,62	1,18	39,34	1,07	115,90	1,73
<b>06/11</b>	62,51	1,44	33,31	1,13	40,73	1,08	112,71	1,79
<b>07/11</b>	64,74	1,45	34,83	1,24	42,38	1,14	124,37	1,74

**AZKEN EGUNEKO KASU POSITIBO BERRIAK ADIN-TARTEKA /  
NUEVOS CASOS POSITIVOS DEL ÚLTIMO DÍA POR GRUPOS DE EDAD**

07/11	Kasu positibo kopurua / Número de casos positivos	100.000 biztanleko 14 eguneko inzentzia tasa metatua/ Tasa de incidencia acumulada en 14 días por 100.000 habitantes	Tasen arrazoia/ Razón de tasas I(D)/I(D-7)
0-9	27	195,63	1,34
10-19	27	114,77	1,61
20-29	7	62,04	0,95
30-39	23	109,96	1,18
40-49	41	131,59	1,37
50-59	21	90,57	1,26
60-69	14	83,66	1,15
70-79	20	116,16	1,30
80-89	4	76,09	1,03
>=90	1	63,49	0,87

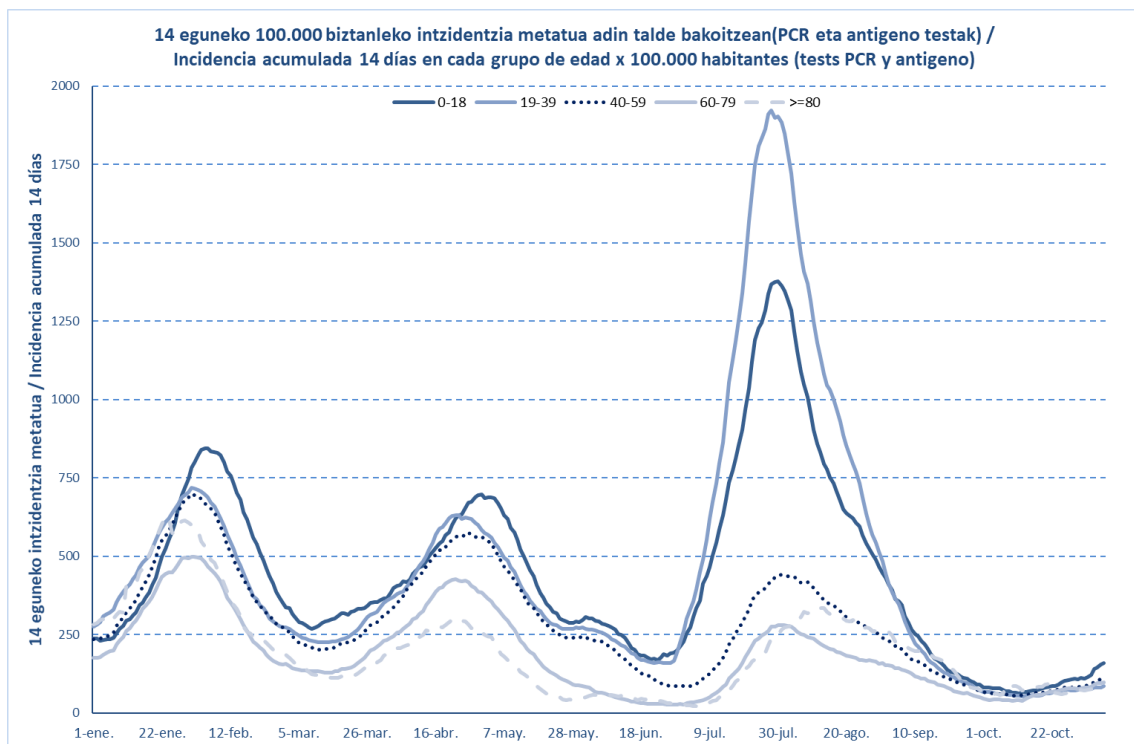

07/11	Kasu positibo kopurua / Número de casos positivos	100.000 biztanleko 14 eguneko inzentzia tasa metatua/ Tasa de incidencia acumulada en 14 días por 100.000 habitantes	Tasen arrazoia/ Razón de tasas I(D)/I(D-7)
0-2	1	78,29	1,36
3-5	7	124,53	0,71
6-12	43	302,30	1,73
13-16	2	46,06	1,30
17-18	0	27,08	1,10

## OINARRIZKO BIRSORKUNTZA TASA / NÚMERO REPRODUCTIVO BÁSICO

	Euskadi (%95 IC)	Araba	Bizkaia	Gipuzkoa
01/11	1,04 (0,97; 1,10)	0,88	0,97	1,14
02/11	1,08 (1,02; 1,15)	0,91	0,94	1,27
03/11	1,16 (1,10; 1,23)	0,99	0,96	1,40
04/11	1,29 (1,22; 1,36)	1,12	1,02	1,56
05/11	1,31 (1,24; 1,38)	1,24	1,10	1,49
06/11	1,26 (1,19; 1,33)	1,19	1,13	1,36
07/11	1,22 (1,16; 1,28)	1,18	1,15	1,27

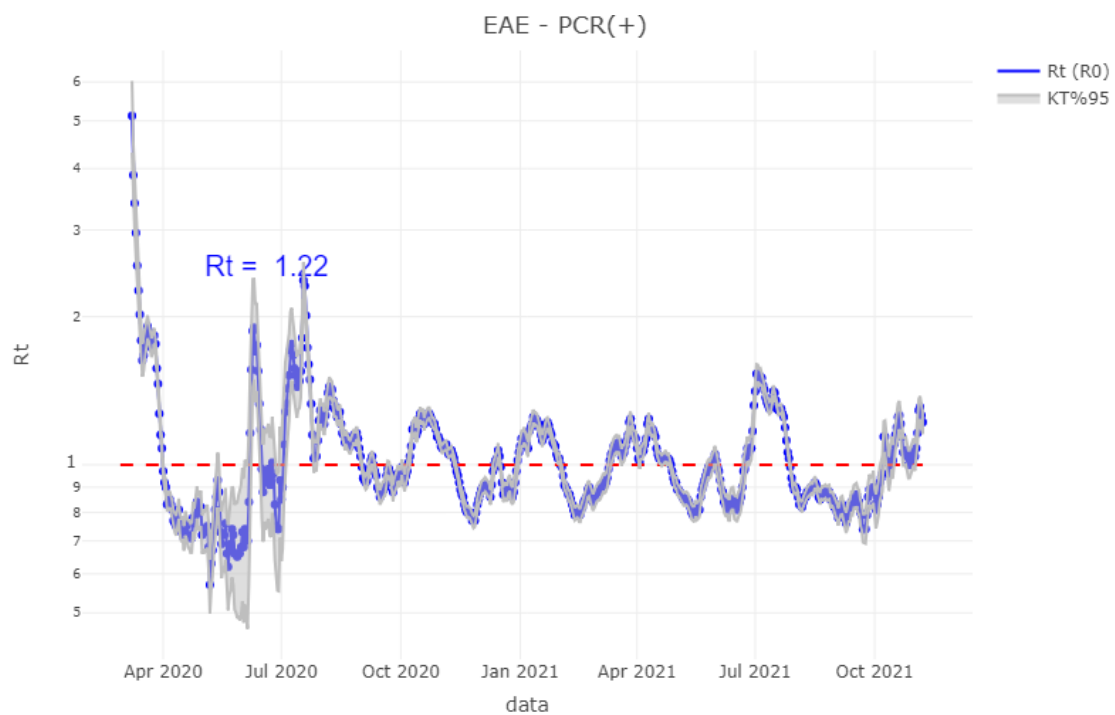

## TEST DIAGNOSTIKOA EGITEKO ARRAZOA EMAITZA POSITIBOA DUTEN KASUETAN/ MOTIVO DE REALIZACIÓN DEL TEST DIAGNÓSTICO EN CASOS CON RESULTADO POSITIVO

	Kontaktua izatea / Ser contacto *	Sintomak izatea / Ser sintomáticos *	Beste arrazoi bat / Otro motivo *
<b>01/11</b>	38,2%	43,8%	18,0%
<b>02/11</b>	36,7%	43,9%	19,4%
<b>03/11</b>	36,2%	44,7%	19,1%
<b>04/11</b>	37,0%	43,5%	19,5%
<b>05/11</b>	37,3%	43,6%	19,1%
<b>06/11</b>	38,3%	43,3%	18,4%
<b>07/11</b>	38,9%	43,2%	17,9%

\*Azken 7 egunetako emaitzen batazbestekoa / Media de los resultados de los últimos 7 días.

## BALIABIDE ASISTENTZIALEN ERABILERA / UTILIZACIÓN DE LOS RECURSOS ASISTENCIALES

	ZIUn ospitaleratua Osakidetzan/ Personas ingresadas en UCI en Osakidetza	Ospitaleratze berriak Osakidetzan/ Nuevos ingresos en planta en Osakidetza	Osakidetzan ospitaleratuta daudenak / Personas ingresadas en planta en Osakidetza
<b>25/10</b>	24	13	78
<b>26/10</b>	25	13	82
<b>27/10</b>	26	20	82
<b>28/10</b>	27	16	83
<b>29/10</b>	27	20	86
<b>30/10</b>	26	15	88
<b>31/10</b>	26	10	86
<b>01/11</b>	26	13	86
<b>02/11</b>	27	16	80
<b>03/11</b>	27	10	76
<b>04/11</b>	27	9	72
<b>05/11</b>	26	14	72
<b>06/11</b>	27	11	75
<b>07/11</b>	24	17	90

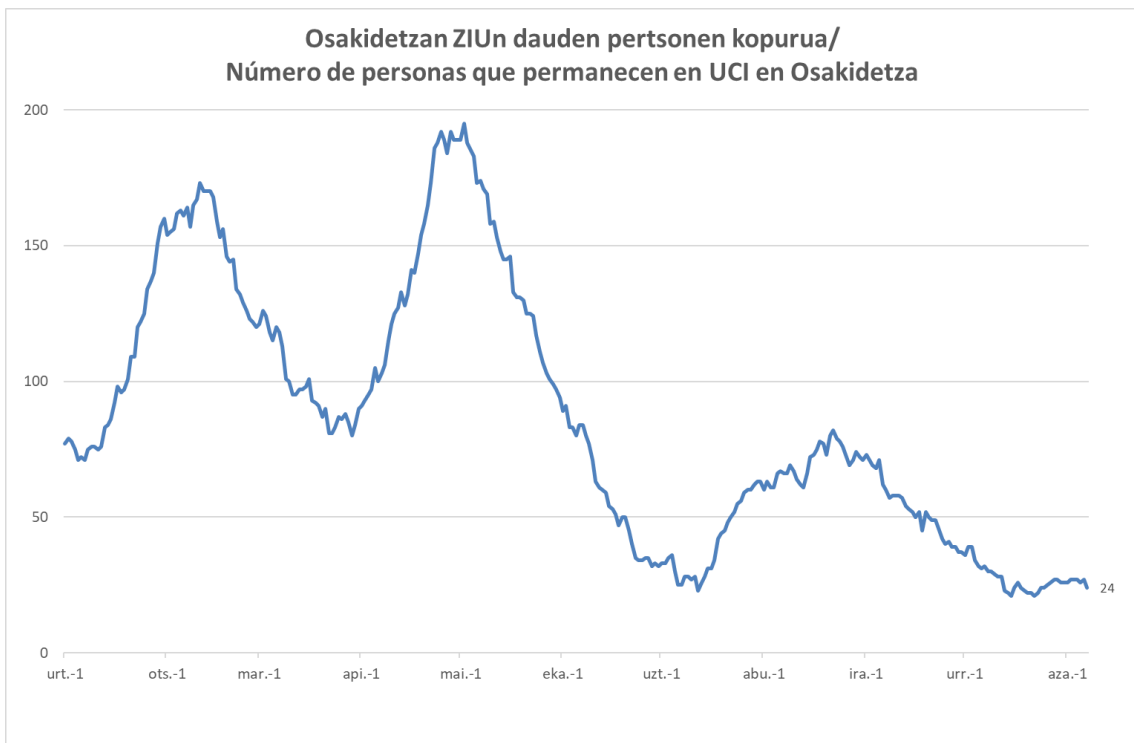
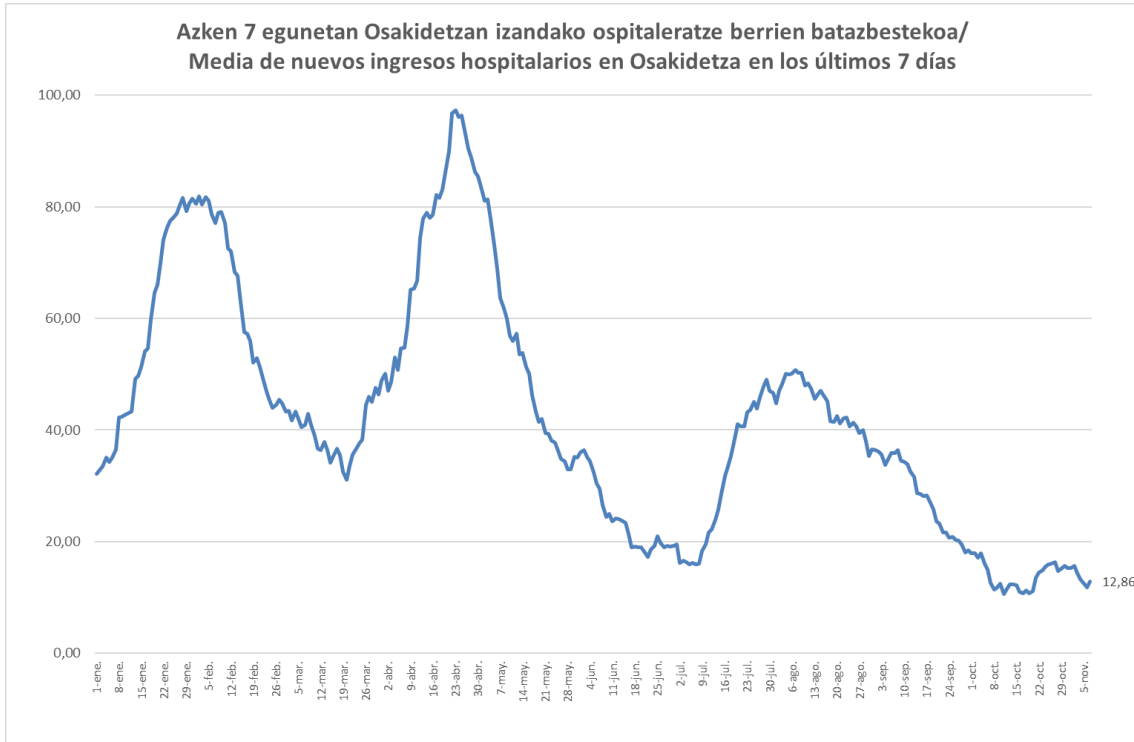

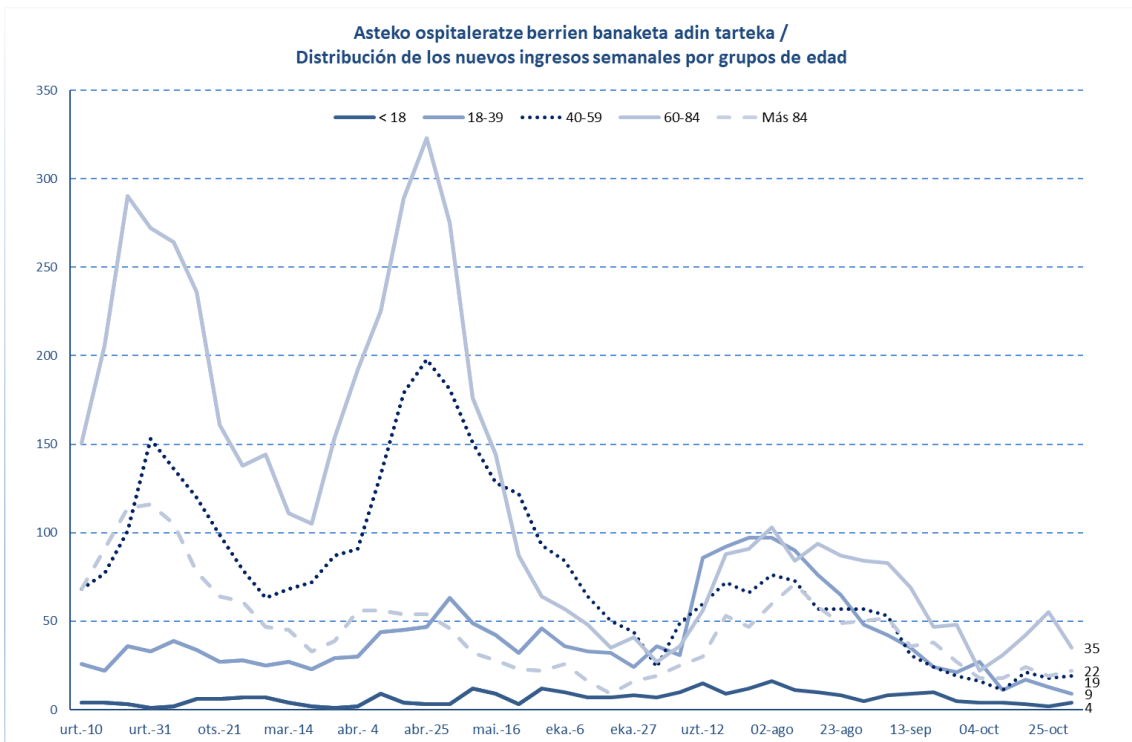
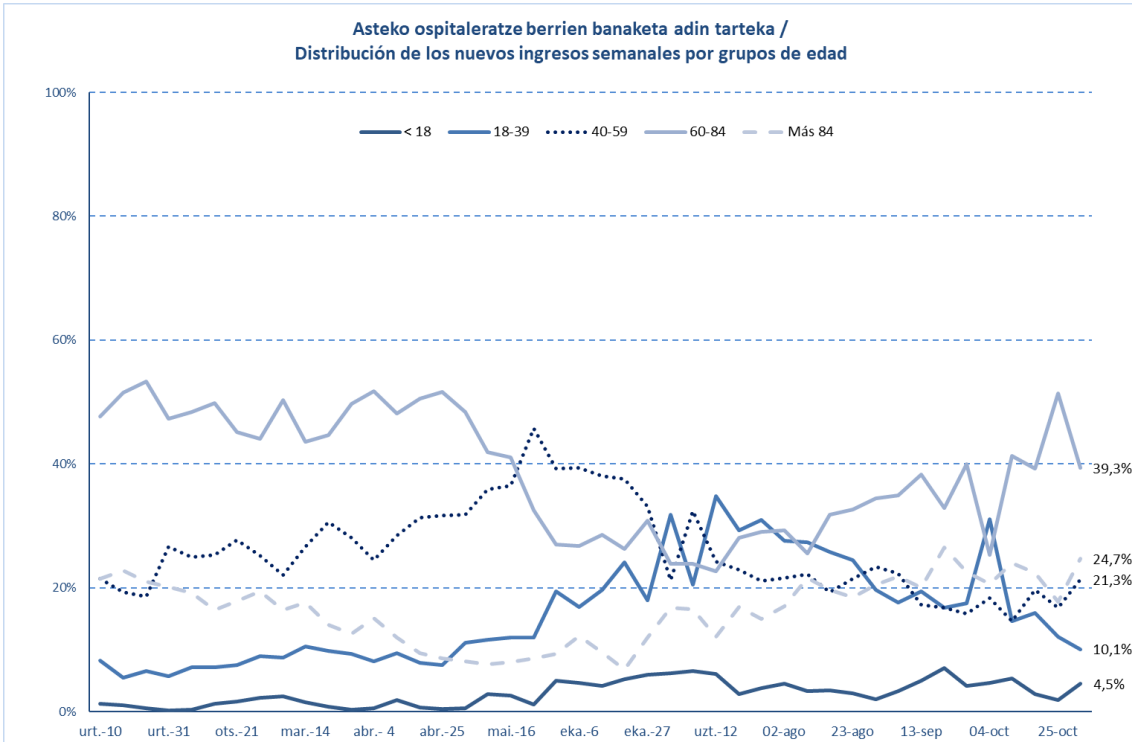

## HILGARRITASUNA / LETALIDAD

Fallecimientos totales registrados en la última semana *	<b>14</b>
Fallecimientos por Covid registrados en la última semana *	<b>10</b>

Adina Edad	Hildakoak Fallecimientos**	Hilgarritasuna Letalidad
0 - 9	1	0,0%
10 - 19	1	0,0%
20 - 29	5	0,0%
30 - 39	14	0,0%
40 - 49	44	0,1%
50 - 59	125	0,3%
60 - 69	381	1,6%
70 - 79	917	6,0%
80 - 89	1.964	16,4%
Más de 90 edo gehiago	1.329	25,9%
<b>GUZTIRA / TOTAL</b>	<b>4.816</b>	<b>1,8%</b>

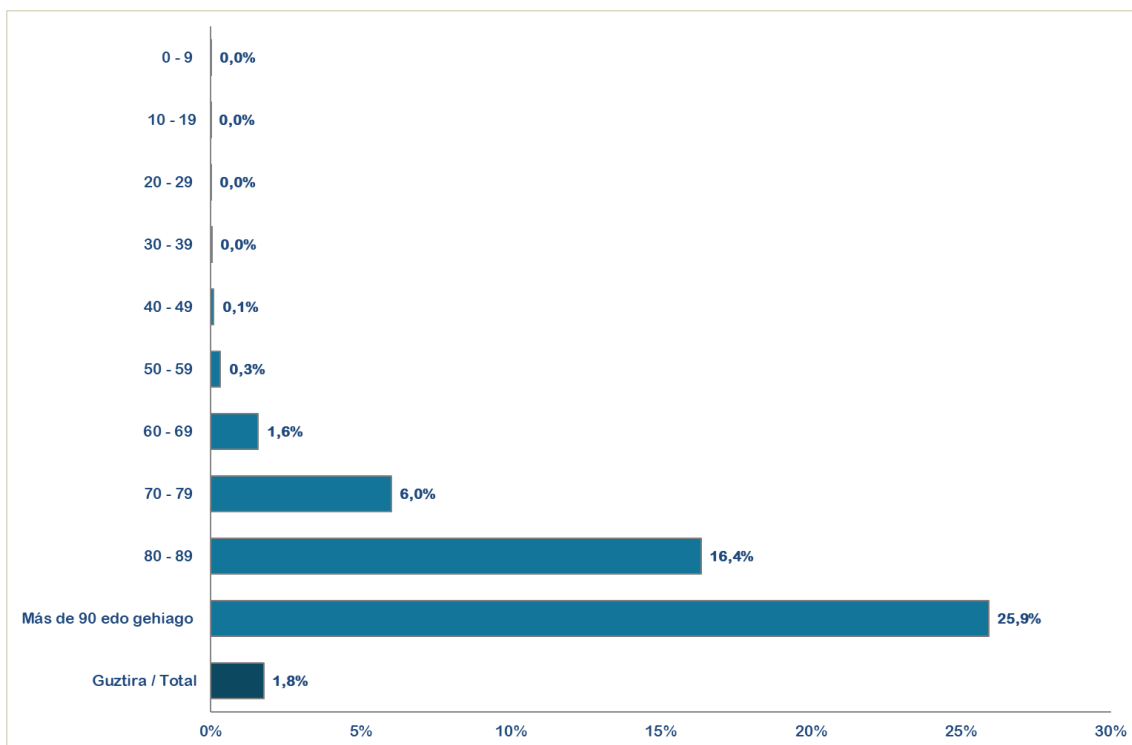

\* Ostiraletik ostegunerako hildakoaren erregistroak hartzen dira kontuan (7 egun). / Se consideran los fallecimientos registrados de viernes a jueves (7 días).

\*\*Test positibodunen azken bi hilabeteetako heriotzak hartzen dira kontutan. / Se incluyen los fallecimientos de personas con test positivas en los últimos dos meses.



14 eguneko 100.000 biztanleko intzidentzia metatua Euskadin (PCR eta antigeno testak) /  
Incidencia acumulada 14 días en Euskadi x 100.000 habitantes (tests PCR y de antígeno)

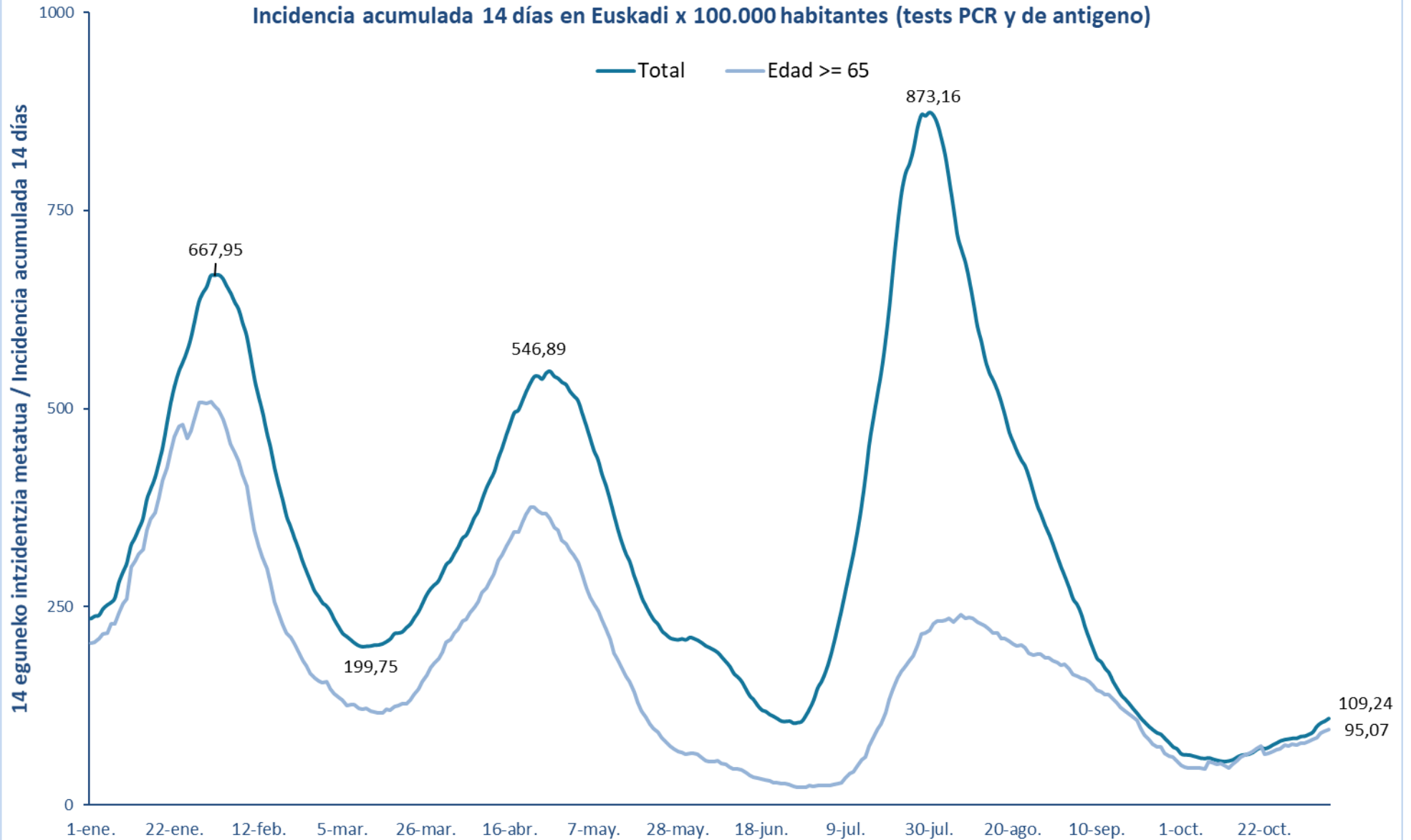

7 eguneko 100.000 biztanleko intzidentzia metatua Euskadin (PCR eta antigeno testak) /  
Incidencia acumulada 7 días en Euskadi x 100.000 habitantes (tests PCR y de antigeno)

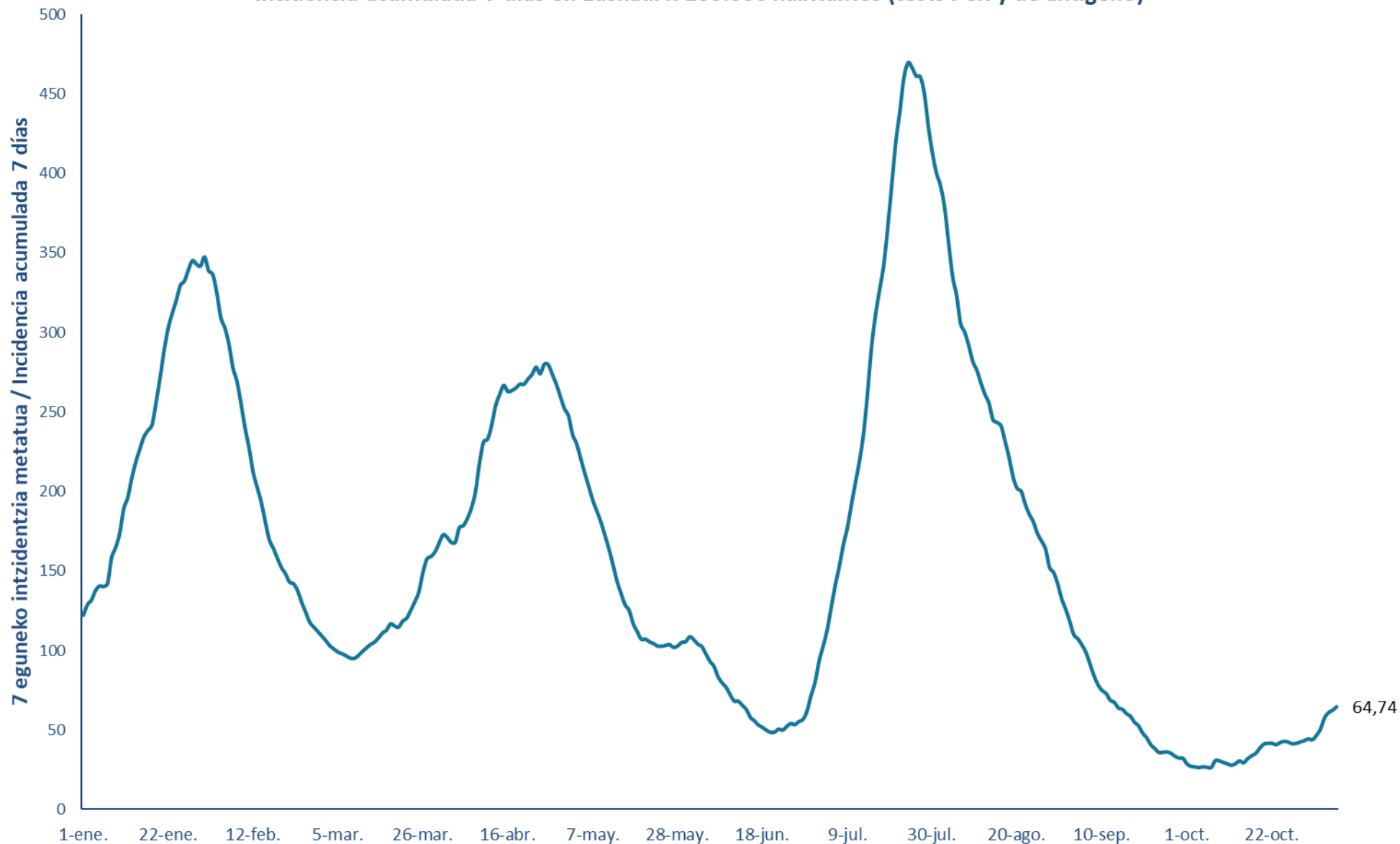

14 eguneko 100.000 biztanleko intzidentzia metatua Lurralde Historiko bakoitzean (PCR eta antigeno testak) /  
Incidencia acumulada 14 días en cada Territorio Histórico x 100.000 habitantes (tests PCR y de antígeno)

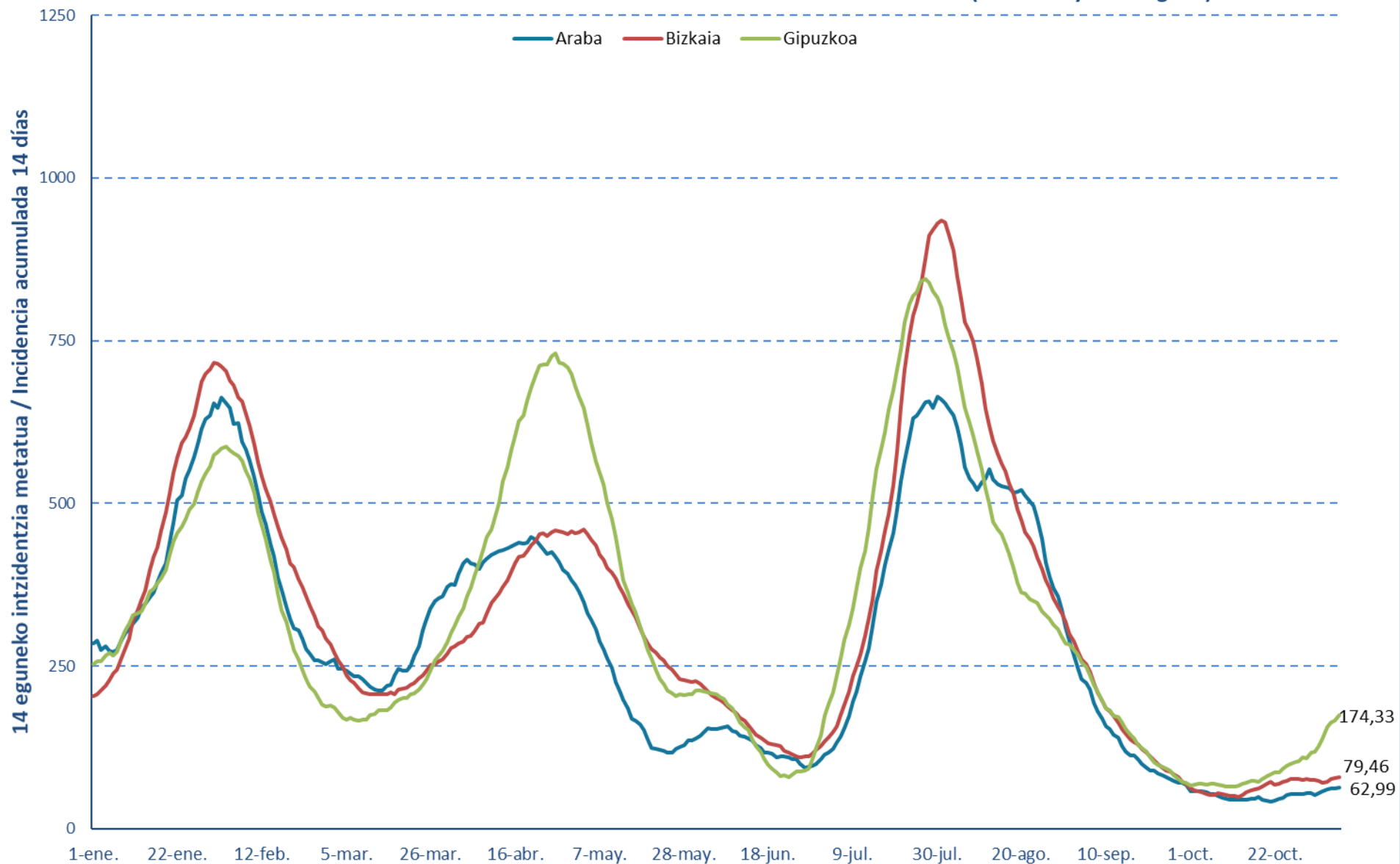

7 eguneko 100.000 biztanleko intzidentzia metatua Lurralde Historiko bakoitzean (PCR testak) /  
Incidencia acumulada 7 días en cada Territorio Histórico x 100.000 habitantes (test PCRs)

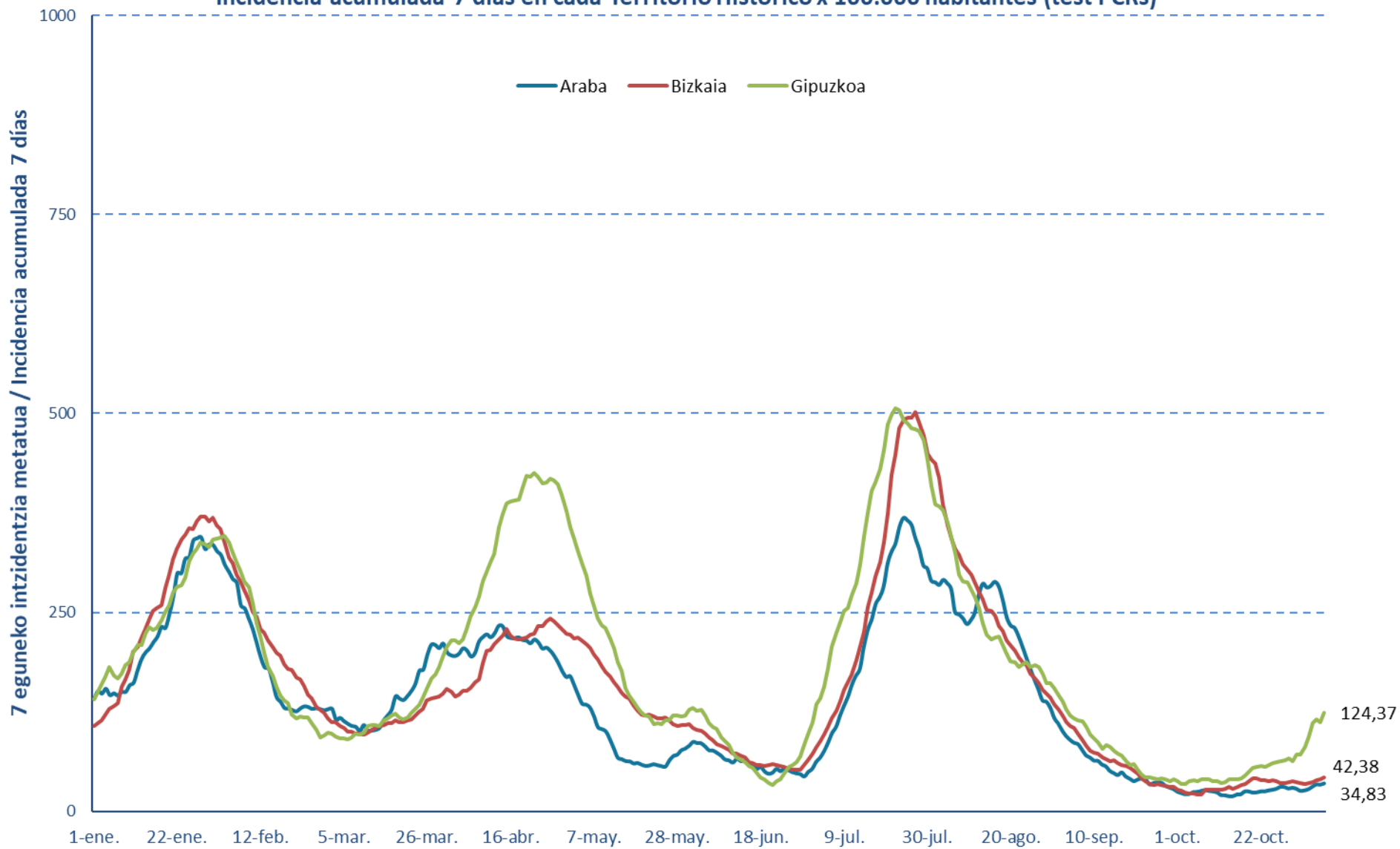

### Euskadiko 14 eguneko inzidentzia tasen arazoiazen bilakaera / Evolución de la razón de tasas de 14 días en Euskadi

Tasen arazoia / Razón de tasas

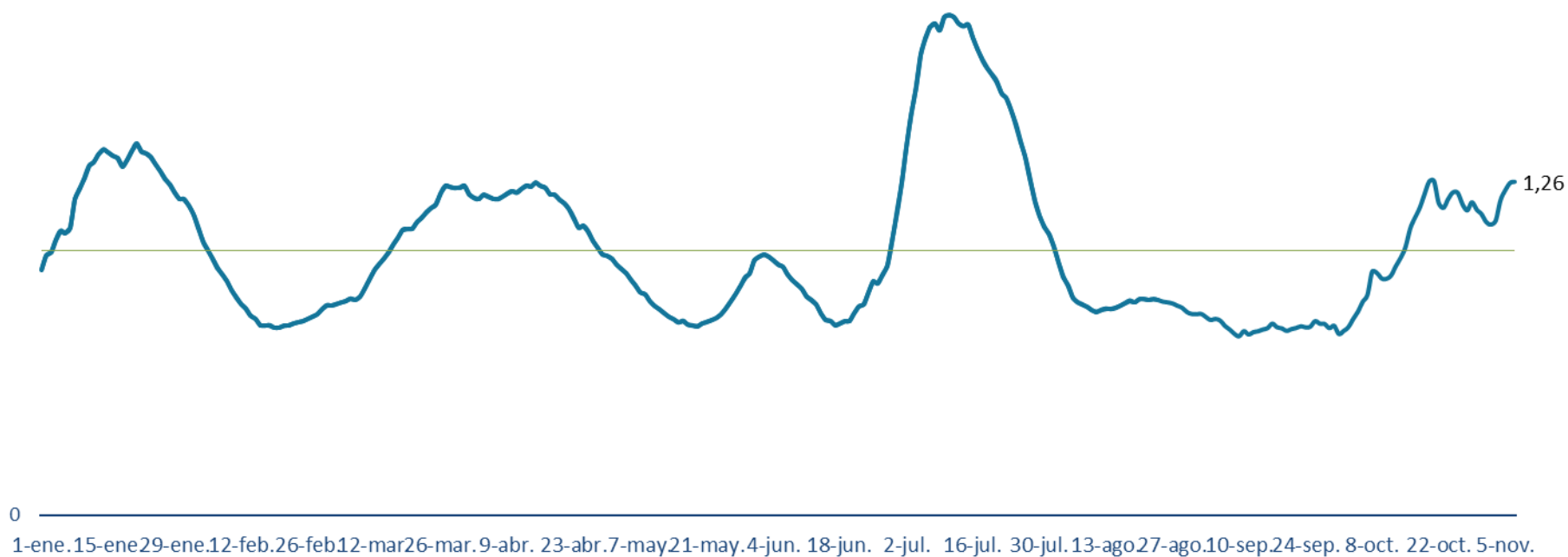

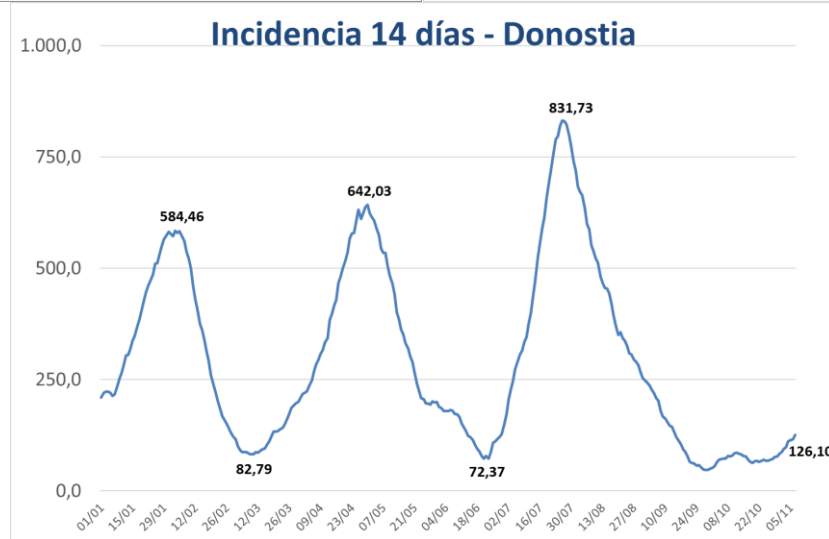

**PCR POSITIVO BERRIAK EUSKADIKO UDALERRIETAN /  
NUEVOS POSITIVOS PCR EN LOS MUNICIPIOS DE EUSKADI**

UDALERRIA / MUNICIPIO	01/11	02/11	03/11	04/11	05/11	06/11	07/11	Tasa	I(D)/I(D-7)
Agurain/Salvatierra	1	5	6	4	5	2	0	990,10	0,93
Alegría-Dulantzi	0	0	0	0	0	1	0	31,85	-
Amurrio	0	0	0	0	0	0	1	19,36	0,67
Añana	0	0	0	0	0	0	0	0,00	-
Aramaio	0	0	0	0	0	0	0	0,00	-
Armiñón	0	0	0	0	0	0	0	0,00	-
Arraia-Maeztu	0	0	0	0	0	0	0	0,00	-
Arratzua-Ubarrundia	0	0	0	0	0	0	0	0,00	0,00
Artziniega	0	0	0	0	0	0	0	0,00	0,00
Asparrena	1	0	0	0	0	0	0	61,88	-
Ayala/Aiara	0	0	0	0	0	0	0	0,00	-
Baños de Ebro/Mañueta	0	0	0	0	0	0	0	0,00	-
Barrundia	0	0	0	0	0	0	0	0,00	0,00
Berantevilla	0	0	0	0	0	0	0	0,00	-
Bernedo	0	0	0	0	1	0	1	377,36	-
Campezo/Kanpezu	0	0	0	0	0	0	0	0,00	-
Elburgo/Burgelu	0	0	0	0	0	0	0	0,00	-
Elciego	0	0	0	0	0	0	0	0,00	-
Elvillar/Bilar	0	0	0	0	0	0	0	0,00	-
Erriberagoitia/Ribera Alta	0	0	0	0	0	0	0	0,00	-
Harana/Valle de Arana	0	0	0	0	0	0	0	0,00	-
Iruña Oka/Iruña de Oca	1	0	0	1	0	1	0	83,57	1,50
Iruraiz-Gauna	0	3	0	0	0	0	0	549,45	-
Kripan	0	0	0	0	0	0	0	0,00	-
Kuartango	0	0	0	0	0	0	0	0,00	-
Labastida/Bastida	0	0	1	0	0	0	0	320,31	0,71
Lagrán	0	0	0	0	0	0	0	0,00	-
Laguardia	0	0	0	0	0	0	0	0,00	-
Lanciego/Lantziego	0	0	0	0	0	0	0	0,00	-
Lantarón	0	0	0	0	0	0	0	0,00	-
Lapuebla de Labarca	0	0	0	0	0	0	0	0,00	-
Laudio/Llodio	0	0	0	1	0	0	0	76,29	0,74
Legutio	0	0	0	0	0	1	0	109,17	2,00
Leza	0	0	0	0	0	0	0	0,00	-
Moreda de Álava/Moreda Araba	0	0	0	0	0	0	0	0,00	-
Navaridas	0	0	0	0	0	0	0	0,00	-
Okondo	0	0	0	0	0	0	0	164,34	1,00

Oyón-Oion	0	0	0	0	0	0	0	0,00	-
Peñacerrada-Urizaharra	0	0	0	0	0	0	0	0,00	-
Ribera Baja/Erribera Beitia	0	0	0	0	0	0	0	0,00	-
Samaniego	0	0	0	0	0	0	0	0,00	-
San Millán/Donemiliaga	0	0	0	0	0	0	0	137,74	0,50
Urkabustaiz	0	0	0	0	0	0	1	68,97	-
Valdegovía/Gaubea	0	0	0	0	0	0	0	0,00	-
Villabuena de Álava/Eskuernaga	0	0	0	0	0	0	0	0,00	-
Vitoria-Gasteiz	9	8	17	14	12	10	7	47,56	1,59
Yécora/Iekora	0	0	0	0	0	0	0	0,00	-
Zalduondo	0	0	0	0	0	0	0	0,00	-
Zambrana	0	0	0	0	0	0	0	0,00	-
Zigoitia	0	0	0	0	0	0	0	0,00	0,00
Zuia	0	0	0	0	0	0	0	0,00	0,00
<b>ARABA</b>	<b>12</b>	<b>16</b>	<b>24</b>	<b>20</b>	<b>18</b>	<b>15</b>	<b>10</b>	<b>62,99</b>	<b>1,16</b>

Abadiño	0	3	0	5	3	2	1	425,59	1,65
Abanto y Ciérvana-Abanto Zierbena	0	0	0	0	1	0	0	21,05	1,00
Ajangiz	0	0	0	0	0	0	0	0,00	-
Alonsotegi	0	0	0	0	0	0	0	0,00	0,00
Amorebieta-Etxano	0	4	0	5	5	8	3	165,89	1,78
Amoroto	0	0	0	0	0	0	0	0,00	-
Arakaldo	0	0	0	0	0	0	0	0,00	-
Arantzazu	0	0	0	0	0	0	0	0,00	-
Areatza	0	0	0	0	0	0	0	0,00	-
Arrankudiaga	0	0	0	0	0	0	0	0,00	-
Arratzu	0	0	0	0	0	0	0	0,00	-
Arrieta	0	0	0	0	0	0	0	0,00	-
Arrigorriaga	0	0	0	0	1	2	0	41,87	0,56
Artea	0	0	0	0	0	0	0	0,00	-
Artzentales	0	0	0	0	0	0	0	0,00	-
Atxondo	0	1	1	0	0	1	2	577,62	1,60
Aulesti	0	0	0	0	0	0	0	0,00	-
Bakio	0	0	0	0	0	0	0	0,00	0,00
Balmaseda	1	0	0	0	0	2	0	104,74	0,42
Barakaldo	5	6	7	7	0	4	0	44,44	1,07
Barrika	0	1	0	0	0	0	0	130,63	2,00
Basauri	1	3	2	1	2	4	6	63,46	1,13
Bedia	0	0	0	0	0	0	0	95,33	1,00
Berango	0	0	0	0	0	0	0	27,53	0,50
Bermeo	0	2	1	0	2	2	2	206,98	0,90
Berriatua	0	0	0	0	0	0	0	0,00	0,00
Berriz	0	0	0	0	0	1	0	150,15	1,17



Bilbao	9	8	23	14	28	21	6	68,98	0,83
Busturia	0	0	0	0	0	0	0	0,00	-
Derio	0	0	0	2	1	0	0	45,67	-
Dima	0	0	0	0	0	0	0	0,00	-
Durango	2	3	5	7	8	7	6	181,44	2,84
Ea	0	0	0	0	0	0	0	0,00	-
Elantxobe	0	0	0	0	0	0	0	0,00	-
Elorrio	0	1	0	2	0	4	4	187,97	3,50
Erandio	1	1	2	4	2	1	1	69,58	2,83
Ereño	0	0	0	0	0	0	0	0,00	-
Ermua	0	2	0	0	0	0	0	24,97	1,00
Errigoiti	0	0	0	0	0	0	0	0,00	-
Etxebarri	0	1	0	0	1	1	3	52,36	3,00
Etxebarria	0	0	0	0	0	0	0	0,00	-
Forua	0	0	0	0	1	0	0	110,62	-
Fruiz	0	0	0	0	0	0	0	0,00	0,00
Galdakao	4	2	2	5	4	1	3	145,80	1,13
Galdames	0	0	0	0	0	0	0	0,00	-
Gamiz-Fika	0	0	0	0	1	0	0	73,48	-
Garai	0	0	0	0	0	0	0	0,00	-
Gatika	0	0	0	0	0	0	0	0,00	-
Gautegiz Arteaga	0	0	0	0	0	0	0	0,00	-
Gernika-Lumo	1	0	1	2	5	1	1	136,84	1,21
Getxo	2	3	4	7	6	2	2	59,78	1,00
Gizaburuaga	0	0	0	0	0	0	0	0,00	-
Gordexola	0	0	0	0	0	0	0	0,00	-
Gorliz	0	0	1	1	0	1	0	50,55	1,50
Güeñes	0	0	0	0	0	0	0	0,00	-
Ibarrangelu	0	0	0	0	0	0	0	0,00	-
Igorre	1	0	0	0	0	0	0	71,19	0,75
Ispaster	0	0	0	0	0	0	0	0,00	-
Iurreta	2	0	0	0	0	1	0	162,69	1,50
Izurtza	0	0	0	0	0	1	0	348,43	-
Karrantza Harana/Valle de Carranza	0	0	0	0	0	0	0	0,00	-
Kortezubi	0	0	0	0	0	0	0	0,00	-
Lanestosa	0	0	0	0	0	0	0	0,00	-
Larrabetzu	0	0	0	3	0	0	0	292,40	0,75
Laukiz	0	0	0	0	0	0	0	0,00	-
Leioa	2	4	2	2	3	1	2	82,74	1,44
Lekeitio	0	0	0	0	0	0	1	41,51	0,50
Lemoa	0	0	0	0	0	0	0	82,69	0,75
Lemoiz	0	2	0	0	0	0	0	159,11	-
Lezama	0	0	0	0	0	0	0	41,44	1,00

Loiu	0	0	1	5	4	2	0	562,53	6,50
Mallabia	0	0	0	0	0	0	0	168,07	1,00
Mañaria	0	0	0	0	0	0	0	0,00	-
Markina-Xemein	1	0	0	0	0	0	0	59,70	1,00
Maruri-Jatabe	0	0	0	0	0	0	0	0,00	0,00
Mendata	0	0	0	0	0	0	0	0,00	-
Mendexa	0	0	0	0	0	0	0	0,00	0,00
Meñaka	0	0	0	0	0	0	0	0,00	-
Morga	0	0	0	0	0	0	0	0,00	-
Mundaka	0	0	0	0	0	0	0	0,00	-
Mungia	0	0	1	1	3	5	2	92,60	2,29
Munitibar-Arbatzegi Gerrikaitz	0	0	0	0	0	0	0	0,00	-
Murueta	0	0	0	0	0	0	0	0,00	-
Muskiz	0	0	0	0	0	0	0	0,00	-
Muxika	0	0	0	0	0	0	0	0,00	-
Nabarniz	0	0	0	0	0	0	0	0,00	-
Ondarroa	0	0	0	0	1	1	0	93,38	0,31
Orozko	0	1	0	0	0	0	0	38,01	0,33
Ortuella	0	0	2	1	3	0	0	96,27	2,67
Otxandio	2	1	0	0	0	0	0	295,20	4,00
Plentzia	0	2	1	0	1	0	1	295,45	1,30
Portugalete	0	1	1	2	1	3	2	47,67	0,63
Santurtzi	0	0	1	4	1	3	1	47,89	1,10
Sestao	1	0	3	2	0	1	0	51,38	1,08
Sondika	2	2	0	2	1	1	0	198,50	2,25
Sopela	5	2	0	3	1	2	1	303,61	0,89
Sopuerta	0	0	0	0	0	0	0	0,00	-
Sukarrieta	0	0	0	0	0	0	0	0,00	-
Trucios-Turtzioz	0	0	0	0	0	0	0	0,00	-
Ubide	0	0	0	0	0	0	0	0,00	-
Ugao-Miraballes	0	0	0	0	1	0	0	24,34	1,00
Urduliz	0	0	0	0	0	0	0	0,00	-
Urduña/Orduña	0	0	0	0	0	1	0	118,12	0,83
Valle de Trápaga-Trapagaran	0	0	0	2	0	2	1	75,92	2,25
Zaldibar	0	0	0	0	0	0	0	65,68	0,67
Zalla	0	0	0	3	0	1	2	71,08	3,00
Zamudio	0	1	0	0	0	0	0	30,18	0,33
Zaratamo	0	0	0	0	0	0	0	0,00	-
Zeanuri	0	0	0	0	0	0	0	0,00	-
Zeberio	0	0	0	0	0	0	1	369,00	1,00
Zierbena	0	0	0	0	0	0	0	0,00	-
Ziortza-Bolibar	0	0	0	0	0	0	0	0,00	-
<b>BIZKAIA</b>	<b>42</b>	<b>57</b>	<b>61</b>	<b>92</b>	<b>91</b>	<b>90</b>	<b>54</b>	<b>79,46</b>	<b>1,05</b>

Abaltzisketa	0	1	0	0	0	0	0	318,47	-
Aduna	0	0	0	0	0	0	0	0,00	-
Aia	0	0	0	0	0	0	0	50,38	0,50
Aizarnazabal	0	0	1	0	1	0	1	390,12	-
Alegia	0	0	1	0	0	0	0	166,85	0,75
Albiztur	0	0	1	2	1	0	0	1365,19	-
Alkiza	0	0	0	0	0	0	0	0,00	-
Alzaga	0	0	0	0	0	0	0	546,45	1,00
Altzo	0	0	0	0	0	0	0	256,41	0,50
Amezketza	0	0	0	1	0	0	0	108,70	1,00
Andoain	0	1	2	2	0	1	4	80,06	1,20
Anoeta	0	0	1	1	1	1	0	344,83	1,00
Antzuola	2	2	3	4	4	2	0	1193,21	2,89
Arama	0	0	0	0	0	0	0	980,39	1,00
Aretxabaleta	0	4	1	0	1	1	0	127,12	4,50
Arrasate/Mondragón	7	1	4	3	4	3	1	108,69	3,43
Asteasu	0	0	0	0	2	1	0	192,31	-
Astigarraga	2	13	11	17	2	3	10	1108,78	4,35
Ataun	0	0	0	1	0	0	3	228,96	-
Azkoitia	2	4	4	1	1	3	1	208,63	1,67
Azpeitia	6	3	17	21	8	2	6	670,17	1,65
Baliarrain	0	0	0	0	0	0	0	0,00	-
Beasain	1	0	0	1	3	0	1	85,59	0,63
Beizama	0	0	0	0	0	0	0	806,45	1,00
Belauntza	0	0	0	0	1	0	0	383,14	-
Berastegi	0	0	0	1	0	0	0	95,06	-
Bergara	1	1	3	1	3	0	0	106,41	0,89
Berrobi	0	0	1	0	0	0	0	163,13	1,00
Bidania-Goiatz	0	0	0	0	0	0	0	0,00	-
Deba	0	0	0	0	0	0	1	55,02	0,75
Donostia / San Sebastián	14	19	20	39	18	12	29	126,10	1,51
Eibar	0	4	1	4	2	2	4	91,00	1,14
Elduain	0	0	0	0	0	0	0	411,52	0,50
Elgeta	0	1	0	1	1	0	0	265,25	3,00
Elgoibar	1	7	1	2	0	2	1	164,64	3,17
Errenteria	1	2	1	0	3	1	1	44,80	1,29
Errezil	0	0	0	0	0	0	0	0,00	-
Eskoriatza	0	0	1	0	0	0	0	97,49	0,80
Ezkio-Itsaso	0	0	0	0	1	0	0	157,73	-
Gabiria	0	0	0	0	0	0	0	0,00	-
Gaintza	0	0	0	0	0	0	0	0,00	-
Gaztelu	0	0	0	0	0	0	1	595,24	-
Getaria	5	3	1	5	2	2	6	1448,76	1,64

Hernani	1	0	0	1	0	0	3	74,54	1,00
Hernialde	0	1	2	0	0	0	1	2295,08	1,17
Hondarribia	0	2	0	0	4	1	4	117,76	2,00
Ibarra	1	0	0	0	0	0	0	116,12	1,25
Idiazabal	0	0	0	1	0	0	0	42,02	-
Ikaztegieta	0	0	0	0	0	0	0	0,00	-
Irun	1	7	3	8	6	2	9	112,94	1,51
Irura	0	0	0	0	1	0	0	55,19	0,17
Itsasondo	0	0	0	0	0	0	0	0,00	0,00
Larraul	0	0	1	0	0	0	0	398,41	-
Lasarte-Oria	0	3	6	9	2	0	1	168,02	2,00
Lazkao	1	1	1	2	0	0	1	355,11	0,57
Leaburu	0	0	0	0	0	0	0	0,00	-
Legazpi	0	4	1	2	1	0	3	237,84	1,67
Legorreta	0	0	0	0	0	0	0	0,00	0,00
Leintz Gatzaga	0	0	0	0	0	0	0	0,00	-
Lezo	0	0	0	0	0	0	0	65,79	0,44
Lizartza	1	0	2	2	1	0	0	924,50	-
Mendaro	0	0	0	0	0	1	1	236,41	1,67
Mutiloa	0	0	0	0	0	0	0	0,00	-
Mutriku	0	0	0	0	0	1	0	75,27	0,67
Oiartzun	0	0	3	2	2	0	1	106,09	1,57
Olaberria	5	5	0	4	0	0	2	4689,20	1,59
Oñati	3	0	1	4	2	1	0	191,84	0,92
Ordizia	0	1	3	2	0	0	1	89,37	1,80
Orendain	0	0	0	0	0	0	0	0,00	0,00
Orexa	0	0	0	0	0	0	0	0,00	-
Orio	0	0	0	0	0	0	1	16,31	0,20
Ormaiztegi	0	0	1	1	0	0	0	156,74	-
Pasaia	0	7	4	8	7	1	5	275,09	2,19
Segura	0	0	0	0	1	0	0	130,46	2,00
Soraluze-Placencia de las Armas	0	0	0	0	0	0	2	50,33	-
Tolosa	0	1	6	4	10	4	1	154,64	2,73
Urnietta	0	0	1	0	0	0	2	64,42	0,27
Urretxu	0	1	9	3	3	0	1	380,73	1,37
Usurbil	0	0	0	3	0	0	0	110,97	0,78
Villabona	0	2	2	2	1	1	0	202,81	1,50
Zaldibia	0	1	0	0	1	0	0	180,94	3,00
Zarautz	2	5	7	6	2	0	4	171,33	1,08
Zegama	0	5	2	8	2	1	2	1446,42	3,67
Zerain	0	0	0	0	0	0	0	0,00	-
Zestoa	0	1	2	1	0	0	0	128,40	2,50
Zizurkil	1	1	1	2	1	0	0	230,64	2,33

Zumaia	0	1	2	0	1	0	1	81,41	1,60
Zumarraga	3	5	12	6	5	5	4	651,66	1,31
<b>GIPUZKOA</b>	61	120	147	188	112	54	120	174,33	1,50
<b>OTROS</b>	2	4	1	7	5	0	1		

\*14 eguneko tasa 100.000 biztanleko. Tasak kalkulatzeko EUSTATen Biztanleen Udal-Erroldaren Estatistikan 2020ko urtarrilaren 1erako argitaratutako biztanleria hartzen da. / Tasa de 14 días por 100.000 habitantes. Las tasas se calculan con respecto a la población publicada por EUSTAT en la Estadística Municipal de Habitantes para el 1 de enero del 2020. [https://eu.eustat.eus/bankupx/pxweb/eu/euskara/-/PX\\_2212\\_ep06b.px](https://eu.eustat.eus/bankupx/pxweb/eu/euskara/-/PX_2212_ep06b.px)

\*\* Inzidentzia tasen arrazoiak  $-I(D)/I(D-7)$ - gaurko 14 eguneko inzidentzia metatuaren tasa duela astebeteko 14 eguneko inzidentzia metatuaren tasarekin konparatzen du. Tasen arrazoiaren balioa 1en azpitik dagoenean inzidentzia tasak behera egin duela esan nahi du. Duela astebeteko inzidentzia tasa zero den kasuetan “-“ agertzen da. / La razón de tasas de incidencia  $-I(D)/I(D-7)$ - compara la tasa de incidencia acumulada en 14 días a fecha de hoy, con la tasa de incidencia acumulada en 14 días de hace una semana. En caso de que el valor de la ratio sea un valor por debajo de 1, significa que la incidencia ha disminuido. Cuando la tasa de incidencia de hace una semana es cero se indica con “-“.

+ Semaforoa 14 eguneko inzidentzia tasaren arabera 5.000 biztanletik gorako udalerrietan: berdez < 60, horiz 60-299, laranja 300-399 eta gorri >=400. / Semaforo según la tasa de incidencia acumulada en 14 días en los municipios de más de 5.000 habitantes: en verde <60, en amarillo 60-299, en naranja 300-399 y en rojo >= 400.

**PCR POSITIBO BERRIAK EUSKADIKO OSASUN EREMUETAN /  
NUEVOS POSITIVOS PCR EN LAS ZONAS DE SALUD DE EUSKADI**

Alfabetoz ordenatuta./ Ordenado alfabéticamente.

OSASUN-EREMUAK/ZONAS DE SALUD	01/11	02/11	03/11	04/11	05/11	06/11	07/11	Tasa**	I(D)/I(D-7)**
Abetxuko	0	1	1	0	0	0	0	52,48	1,80
Aranbizkarra I	1	1	0	0	0	0	0	52,96	1,35
Aranbizkarra II	0	0	0	2	1	0	0	32,42	1,02
Casco Viejo (Vitoria)	0	1	1	2	1	1	0	32,66	1,01
Gazalbide Txagorritxu	0	1	1	1	2	0	0	83,43	1,17
La Habana	1	0	0	2	1	2	0	49,79	1,33
Lakua - Arriaga	1	0	0	0	1	0	2	64,81	0,98
Lakuabizkarra	0	1	0	0	0	0	0	17,02	1,19
Llanada Alavesa	2	8	6	4	5	3	0	485,84	1,29
Montaña alavesa	0	0	0	0	0	0	0	0,00	3,00
Norte-Villarreal	2	1	0	0	0	1	0	139,44	1,22
Norte-Zuya	0	0	0	1	0	0	0	18,04	0,68
Olaguibel	0	0	2	1	0	1	1	20,48	1,25
Olarizu	4	0	4	0	1	2	1	96,91	1,25
Salburua	0	0	5	2	2	2	2	89,63	1,75
San Martín	1	1	2	1	2	2	0	42,83	1,11
Sansomendi	0	1	0	0	0	0	0	10,73	0,91
Valles Alaveses I	1	0	0	0	0	1	0	42,39	0,86
Valles Alaveses II	0	0	0	0	0	0	0	0,00	0,86
Zabalgana	0	1	0	3	1	0	1	36,66	1,23
Zaramaga	1	0	0	0	0	0	0	6,92	1,14
<b>OSI ARABA</b>	14	17	22	19	17	15	7	61,29	1,19
Rioja	0	0	1	0	0	0	0	36,49	1,19
<b>OSI ARABAKO ERRIOXA</b>	0	0	1	0	0	0	0	36,49	1,19
Desierto / Urban	0	0	0	0	0	0	0	10,28	1,35
La Paz	0	2	1	1	0	0	0	22,65	1,37
Lutxana	1	0	2	4	0	1	0	107,60	0,97
Rontegi	0	2	0	1	0	0	0	52,83	1,69
San Vicente	0	0	2	1	0	0	0	25,02	1,33
Sestao Kueto	0	0	1	1	0	0	0	29,33	0,98
Sestao Markonzaga	1	0	2	1	0	1	0	62,47	1,13
Zaballa C.S.	3	0	0	0	0	2	0	68,93	1,57
Zuazo	1	2	2	1	0	1	0	50,07	1,39
<b>OSI BARAKALDO SESTAO</b>	6	6	10	10	0	5	0	44,03	1,31
Abadiño-Elorrio-Berriz	0	6	1	7	3	8	7	269,16	0,92
Aiala	0	0	0	0	0	1	1	36,44	1,38
Amorebieta	0	4	0	5	5	7	3	156,19	1,13
Arratia	1	0	0	0	0	1	0	58,21	1,24
Arrigorriaga	0	0	0	0	2	1	1	50,58	1,96

Basauri-Ariz	0	2	2	1	2	2	4	63,90	2,09
Basauri-Kareaga	1	1	0	0	0	2	2	58,81	1,80
Bermeo	0	2	1	0	2	2	1	167,48	1,60
Durango	4	3	5	7	8	9	6	174,47	0,85
Etxebarri	0	1	0	0	1	1	3	55,77	1,44
Galdakao	4	2	2	7	4	1	3	152,20	1,15
Gernika	1	0	1	2	5	1	1	122,22	1,39
Gernikaldea	0	0	0	0	1	0	0	13,15	1,10
Lekeitio	0	0	0	0	0	0	1	29,98	1,38
Llodio	0	1	0	1	0	0	0	73,52	1,35
Markina - Xemein	1	0	0	0	0	0	0	46,30	0,74
Ondarroa	0	0	0	0	1	1	0	83,73	0,93
<b>OSI BARRUALDE-GALDAKAO</b>	12	22	12	30	34	37	33	113,17	1,19
Basurto	0	2	0	1	0	0	0	42,39	0,97
Begoña	2	0	1	2	1	1	0	99,53	1,65
Bolueta	2	0	2	1	0	1	0	92,66	1,79
Bombero Etxaniz	0	2	1	1	3	3	0	49,64	1,24
Casco Viejo (Bilbao)	1	1	1	0	2	0	1	76,04	1,04
Deusto	0	0	1	2	0	0	0	38,70	1,34
Gazteleku	1	1	2	3	3	2	0	85,91	0,76
Indautxu	0	0	4	0	1	0	0	56,14	1,09
Javier Sáenz de Buruaga	1	0	1	0	1	2	1	57,36	0,98
Karmelo	0	0	0	0	1	2	1	63,76	1,62
La Peña	0	0	0	0	0	2	0	29,45	1,19
Mina del Morro	0	0	0	0	0	1	1	44,82	1,00
Miribilla-La Merced	1	1	3	0	2	2	1	81,82	1,24
Otxarkoaga	0	0	0	2	0	1	0	61,78	1,47
Rekalde	1	0	1	1	0	2	0	103,03	1,24
San Adrián	0	0	0	0	2	0	1	69,40	1,11
San Ignacio	0	0	1	0	1	0	0	40,49	1,56
Santutxu-Solokoetxe	0	1	3	0	3	0	0	92,10	1,47
Txurdinaga	0	1	3	0	7	1	0	143,35	1,29
Zorroza	0	0	0	1	0	1	0	47,96	1,12
Zurbaran	0	0	0	0	1	1	0	62,47	1,32
<b>OSI BILBAO-BASURTO</b>	9	9	24	14	28	22	6	67,16	1,21
Abanto-Muskiz	0	0	0	0	1	0	0	11,76	0,93
Balmaseda	1	0	0	0	0	1	0	59,56	1,22
Buenavista	0	0	0	1	1	1	1	45,69	1,02
Güeñes	0	0	0	0	0	0	0	0,00	1,51
Ortuella	0	0	2	1	3	0	1	106,22	1,07
Portugalete - Centro	0	1	1	0	2	2	1	71,11	1,04
Portugalete-Repelega	0	0	0	1	0	0	0	25,24	1,26
Santurtzi-Centro-Mamariga	0	0	0	1	0	0	1	43,82	1,48
Santurtzi Kabiezes	0	0	1	3	0	3	0	50,53	1,30

Trapagaran	0	0	0	2	0	2	1	75,48	1,53
Zalla	0	0	0	3	0	1	2	51,11	1,13
<b>OSI EZKERRALDEA ENKARTERRI CRUCES</b>	1	1	4	12	7	10	7	47,27	1,21
Alango	0	1	0	5	2	2	0	71,16	1,18
Algorta	1	1	3	1	3	0	0	42,22	1,40
Astrabudua	0	0	0	0	0	0	0	0,00	1,48
Erandio	1	1	2	4	2	1	1	120,59	1,40
Gorliz - Plentzia	0	5	2	1	1	1	1	172,13	1,49
Las Arenas	2	1	1	0	1	0	2	50,00	1,24
Leioa	1	4	2	3	3	1	2	92,00	1,29
Mungia	0	0	1	1	4	5	2	62,94	1,22
Sopela	5	2	0	3	1	2	1	162,69	1,14
Txorierrri	2	3	1	9	6	2	0	137,40	1,15
<b>OSI URIBE</b>	12	18	12	27	23	14	9	86,68	1,28
Arrasate	7	1	4	3	4	3	1	95,52	1,30
Bergara	3	3	6	6	8	2	0	237,52	1,28
Oñati	3	0	1	4	2	1	0	186,68	1,28
Valle de Leniz	0	3	2	0	1	1	0	104,90	1,45
<b>OSI ALTO DEBA</b>	13	7	13	13	15	7	1	151,98	1,30
Dumboa	0	2	2	3	3	0	6	92,76	1,10
Hondarribia	0	2	0	0	4	1	4	111,84	1,12
Irun - Centro	1	5	1	6	3	2	4	109,81	1,23
<b>OSI BIDASOA</b>	1	9	3	9	10	3	14	104,27	1,16
Deba	0	0	0	0	0	1	1	65,23	1,29
Eibar	0	3	0	4	1	2	3	107,73	1,49
Elgoibar	1	7	1	2	0	3	4	142,99	0,95
Ermua	0	2	0	0	0	0	0	34,80	1,18
Torrekua	0	2	1	0	1	0	1	51,02	2,07
<b>OSI DEBABARRENA</b>	1	14	2	6	2	6	9	86,15	1,34
Aiete	1	2	0	3	2	0	4	136,37	-
Alza-Roteta	3	0	3	6	1	3	2	117,38	1,25
Amara Berri	3	5	10	7	2	1	6	138,45	1,32
Amara Centro	1	2	0	2	2	1	2	117,52	1,33
Beraun - Erretereria	0	1	1	0	2	1	0	59,16	1,05
Bidebieta	0	0	0	0	0	0	1	13,88	1,19
Egia	3	3	2	1	2	0	2	128,50	1,29
Gros	1	5	2	7	4	2	3	128,33	1,26
Hernani - Urnieta - Astigarraga	3	13	11	18	2	3	15	262,39	1,02
Intxaurreondo	2	1	0	2	0	2	3	140,20	1,16
Iztieta - Erretereria	1	1	0	0	1	0	1	30,65	1,27
Lasarte - Usubil	0	3	5	13	2	0	1	146,67	1,29
Lezo-San Juan	0	2	1	3	2	0	1	140,55	1,03
Loiola	0	0	0	1	1	0	3	122,65	1,31
Oiartzun	0	0	3	2	2	0	1	104,34	1,12



Ondarreta	0	1	2	5	1	0	1	50,74	1,39
Parte Vieja	0	0	2	3	2	3	2	144,51	1,14
Pasai Antxo	0	4	2	3	3	0	2	430,78	1,26
Pasajes San Pedro	0	1	1	2	3	1	2	150,62	1,25
Zarautz – Orio - Aia	3	4	7	6	2	0	5	129,65	1,48
Zumaia - Zestoa - Getaria	4	5	6	6	4	2	8	323,88	0,82
<b>OSI DONOSTIALDEA</b>	25	53	58	90	40	19	65	139,91	1,19
Azkoitia	2	4	4	1	1	3	1	200,07	1,08
Azpeitia	6	3	17	22	8	2	6	622,94	0,68
Beasain	1	5	3	10	6	1	3	158,87	0,82
Lazkao	6	6	1	8	0	0	6	804,85	1,29
Legazpi	0	4	1	2	1	0	3	228,49	1,17
Ordizia	0	2	3	2	2	0	1	113,15	0,75
Zumarraga	3	6	21	9	9	5	5	489,69	1,07
<b>OSI GOIERRI-ALTO UROLA</b>	18	30	50	54	27	11	25	355,03	0,89
Alegia	0	1	2	3	1	0	0	163,81	0,76
Andoain	0	1	2	2	0	1	3	71,52	1,21
Ibarra	2	0	3	3	2	0	1	204,06	0,96
Tolosa	0	1	6	4	10	4	1	144,10	0,95
Villabona	1	4	7	5	6	3	1	237,96	1,13
<b>OSI TOLOSALDEA</b>	3	7	20	17	19	8	6	158,86	1,00
<b>Otros</b>	2	4	2	6	4	2	3		

\*14 eguneko tasa 100.000 biztanleko/ Tasa de 14 días por 100.000 habitantes.

\*\* Inzidentzia tasen arrazoiak  $-I(D)/I(D-7)$ - gaurko 14 eguneko inzidentzia metatuaren tasa duela astebeteko 14 eguneko inzidentzia metatuaren tasarekin konparatzen du. Tasen arrazoiaren balioa 1en azpitik dagoenean inzidentzia tasak behera egin duela esan nahi du. Duela astebeteko inzidentzia tasa zero den kasuetan “-” agertzen da. / La razón de tasas de incidencia  $-I(D)/I(D-7)$ - compara la tasa de incidencia acumulada en 14 días a fecha de hoy, con la incidencia acumulada en 14 días de hace una semana. En caso de que el valor de la ratio sea un valor por debajo de 1, significa que la incidencia ha disminuido. Cuando la tasa de incidencia de hace una semana es cero se indica con “-”.

+ Semaforoa 14 eguneko inzidentzia tasaren arabera: berdez < 60, horiz 60-299, laranja 300-399 eta gorri >=400. / Semaforo según la tasa de incidencia acumulada en 14 días: en verde <60, en amarillo 60-299, en naranja 300-399 y en rojo >= 400.