

KORONABIRUSAREN EGOERA EPIDEMIOLOGIKOA EUSKADIN (COVID-19) 2021EKO MARTXOAREN 28RA ARTE METATUTAKO DATUAK

SITUACIÓN EPIDEMIOLÓGICA DEL CORONAVIRUS (COVID-19) EN EUSKADI DATOS ACUMULADOS HASTA EL 04 DE ABRIL DE 2021

Osasun Sailburuordetza / Viceconsejería de Salud
COVID Informazio Zerbitzua / Servicio de Información COVID

OPEN DATA:

Informe honetan argitaratzen diren datu guztiak hurrengo webgunean dituzue eskuragarri. / Todos los datos publicados en este informe están disponibles en la siguiente página web.

<https://opendata.euskadi.eus/catalogo/-/evolucion-del-coronavirus-covid-19-en-euskadi/>

TXOSTENEAN ORAIN ARTE ARAZTU EDO ZUZENDU DIREN AKATSAK ERRORES DEPURADOS O CORREGIDOS HASTA LA FECHA EN EL INFORME

Txosten honen informazioa etengabe berrikusten eta arazten ari da. Baliteke, gardentasunaren mesedetan, akats puntualen bat egotea, gerora zuzenduko dena.

La información de este informe está continuamente siendo revisada y depurada. En aras de la transparencia puede que haya algún error puntual que se corregirá posteriormente.

ARAZTU EDO ZUZENDU DIREN AKATSAK	ERRORES DEPURADOS O CORREGIDOS
Egunero desadostasun txikiak zuzentzen dira bizilekuaren eta testa eskatzen den lurralde historikoaren artean.	Cada día se corrigen pequeñas discrepancias entre el lugar de residencia y el territorio histórico desde donde se solicita el test.

KORONABIRUSAREN EGOERA EPIDEMIOLOGIKOA EUSKADIN (COVID-19) SITUACIÓN EPIDEMIOLÓGICA DEL CORONAVIRUS (COVID-19) EN EUSKADI

Aste osoko datuak martxoaren 29etik apirilaren 4rako astea /
Datos semanales - Semana del 29 de marzo al 04 de abril



PCR testak, antigeno testak, test azkarrak eta aztertutako pertsona bakarrak ⁽¹⁾
Test PCRs, test de antígenos y personas únicas analizadas ⁽¹⁾

2.312.885 (+31.392)

PCR guztira
PCR totales

444.750 (+19.146)

Antigeno testak guztira
Total de test de antígeno

1.932.962 (+45.769)

Pertsona bakarrak guztira
Personas únicas totales



PCR bidez aztertutako pertsona bakarrak eta milioi bat biztanleko PCR-dun kopurua
Personas únicas analizadas con test PCR y personas con PCR por millón de habitantes

1.530.050

PCR-dun pertsona
bakarrak
Personas únicas con
PCR

440.696

Antigeno testdun
persona bakarrak
Personas únicas con
test de antígeno

878.735

Milioi bat biztanleko
test diagnostiko kopurua
Personas con test diagnóstico
por millón de habitantes



Positibo eman duten pertsonak
Personas que han dado positivo

123.922 (+1.849)

PCR kasu positiboak
Casos positivos PCR

41.818 (+2.082)

Antigeno bidez
baieztatutako kasuak
Casos positivos
detectados por Antígeno*

7.754 (+0)

Serologia bidez
baieztatutako kasuak
Casos positivos
detectados por serología

173.494

Kasu positiboak
guztira
Casos positivos
totales



PCR edo antigeno testa positibo eman duten pertsonak lurralde historikoaren arabera
Personas que han dado positivo en test PCR o antígenos por Territorio Histórico

24.387 (+667)

Araban
kasu positiboak
Casos positivos
en Álava

82.835 (+1.756)

Bizkaian
kasu positiboak
Casos positivos
en Bizkaia

53.930 (+1.410)

Gipuzkoan
kasu positiboak
Casos positivos
en Gipuzkoa

4.588 (+98)

Beste
kasu positiboak
Otros
casos positivos



Hildako kasu positiboak ⁽²⁾
Casos positivos fallecidos ⁽²⁾

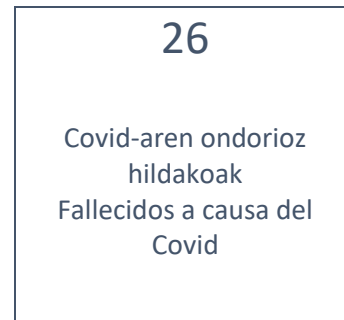

(1) Txosten honek 2021ekok apirilaren 4era arteko datu metatuak eskanintzen ditu eta martxoaren 29eko txostenean eskainitako datuekin konparatuz izandako gorakada (7 egunetan).

(1) Este informe muestra los datos acumulados hasta el 4 de abril de 2021 y el incremento observado en comparación con los datos publicados del 29 de marzo (en 7 días).

(2) Test positibodunen azken bi hilabeteetako heriotzak hartzen dira kontutan.

(2) Se incluyen fallecimientos de personas con test positivo en los últimos dos meses.

Osakidetzan eta EAeko laborategi pribatuetako kasu positibo berriak/ Número de casos positivos nuevos en Osakidetza y laboratorios privados de la CAV

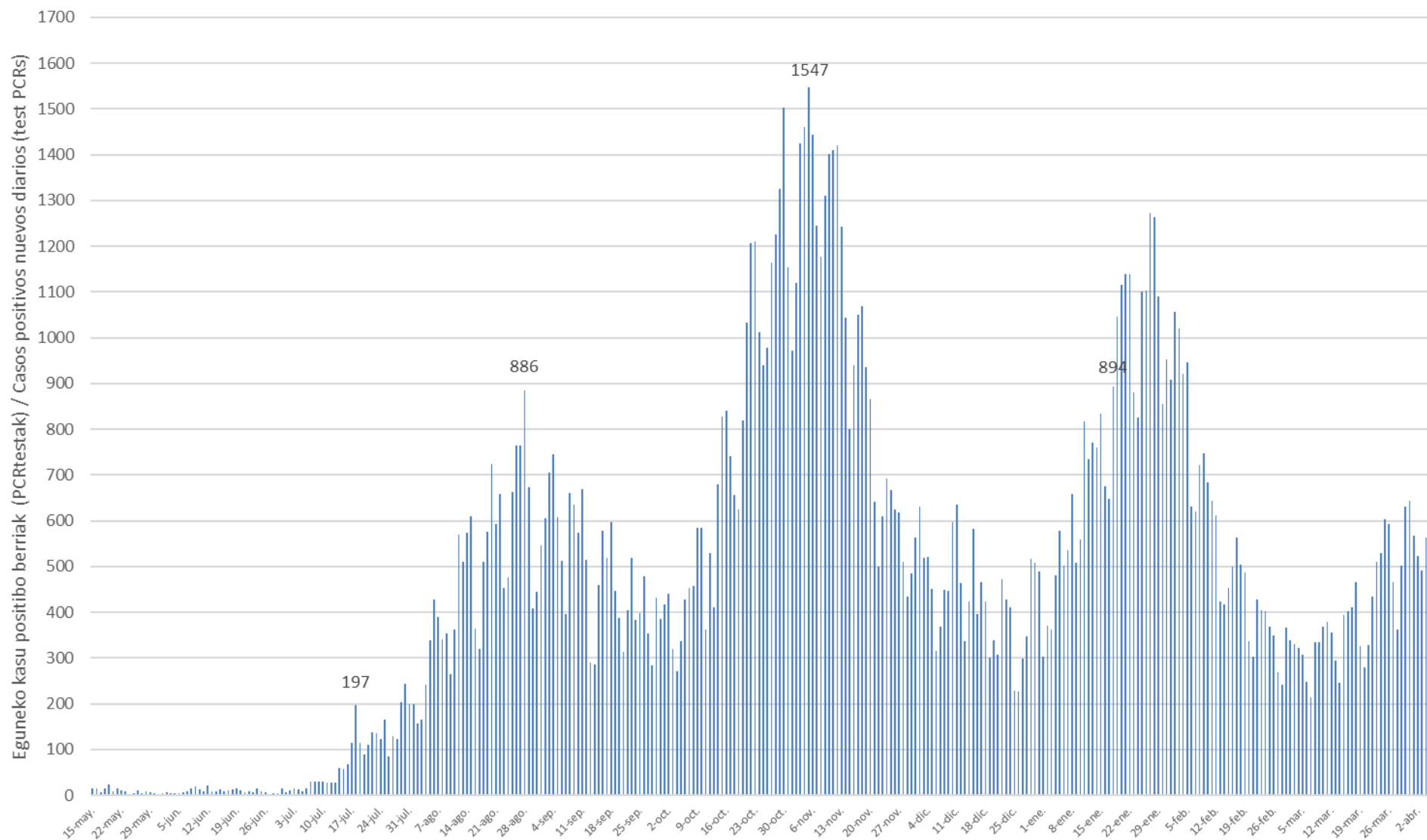

14 eguneko 100.000 biztanleko intzidentzia metatua Euskadin (PCR testak) /
Incidencia acumulada 14 días en Euskadi x 100.000 habitantes (test PCR)

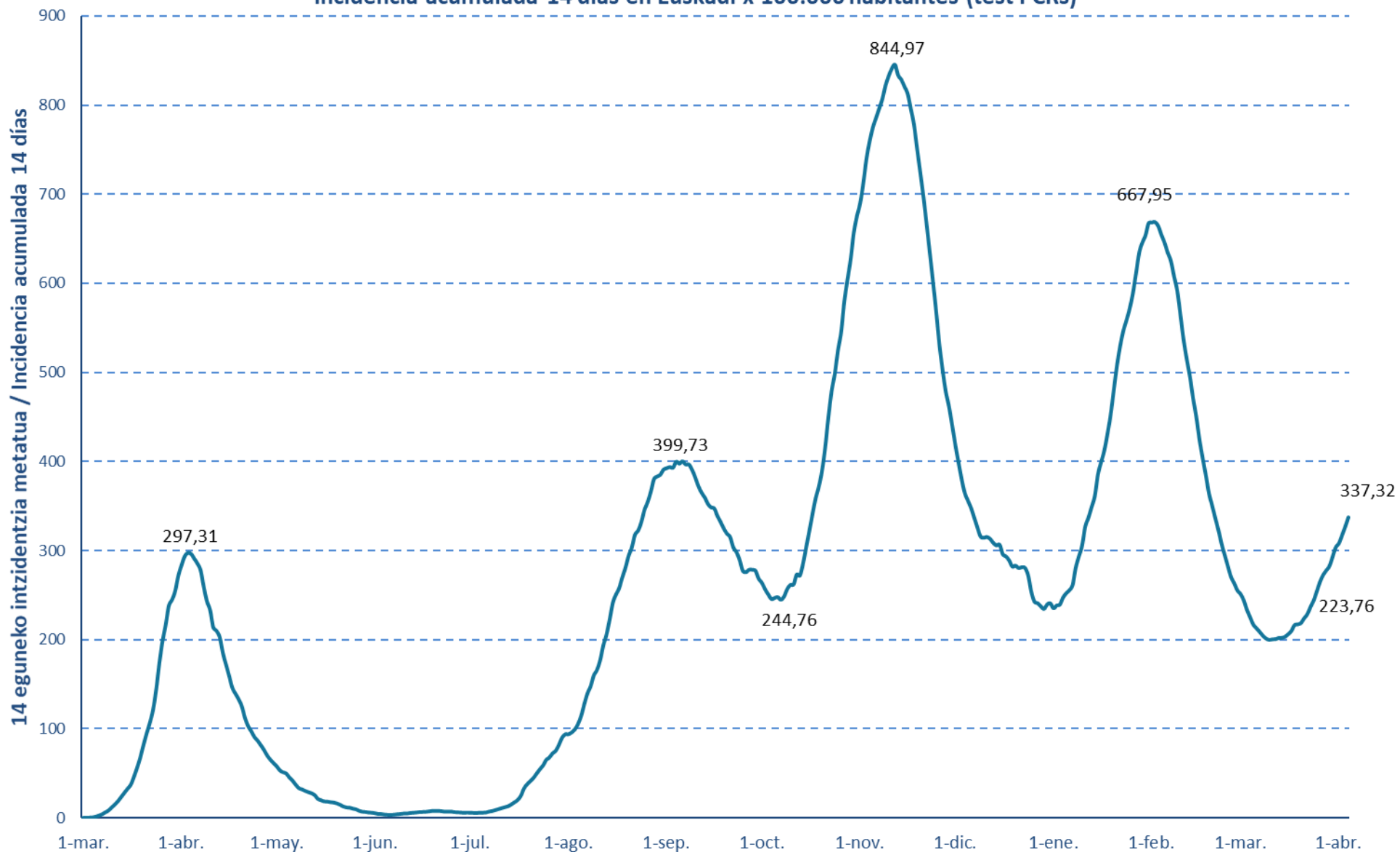

7 eguneko 100.000 biztanleko intzidentzia metatua Euskadin (PCR testak) /
Incidencia acumulada 7 días en Euskadi x 100.000 habitantes (test PCRs)

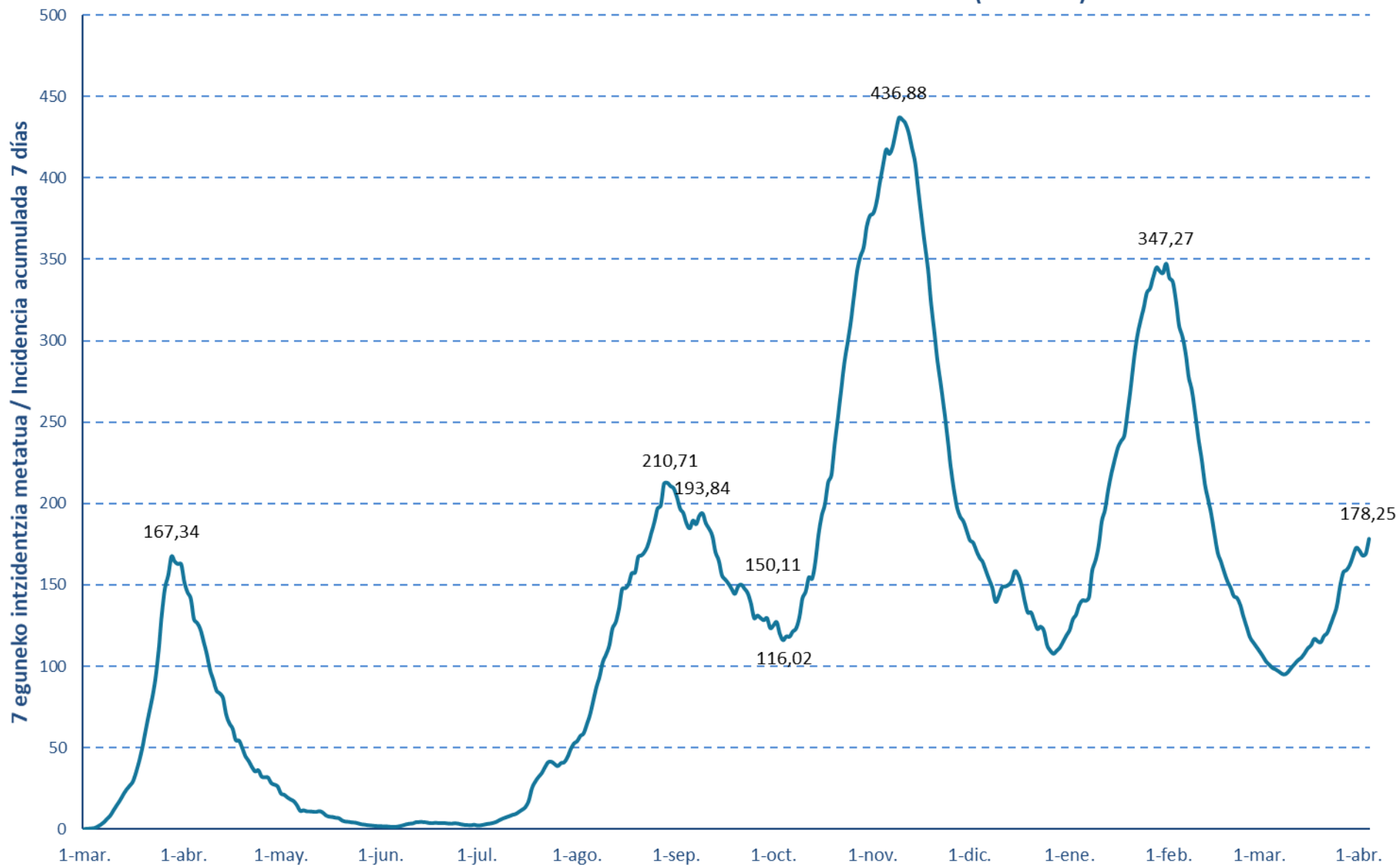

14 eguneko 100.000 biztanleko intzidentzia metatua Lurralde Historiko bakoitzean (PCR eta antigeno testak) /
Incidencia acumulada 14 días en cada Territorio Histórico x 100.000 habitantes (tests PCR y de antígeno)

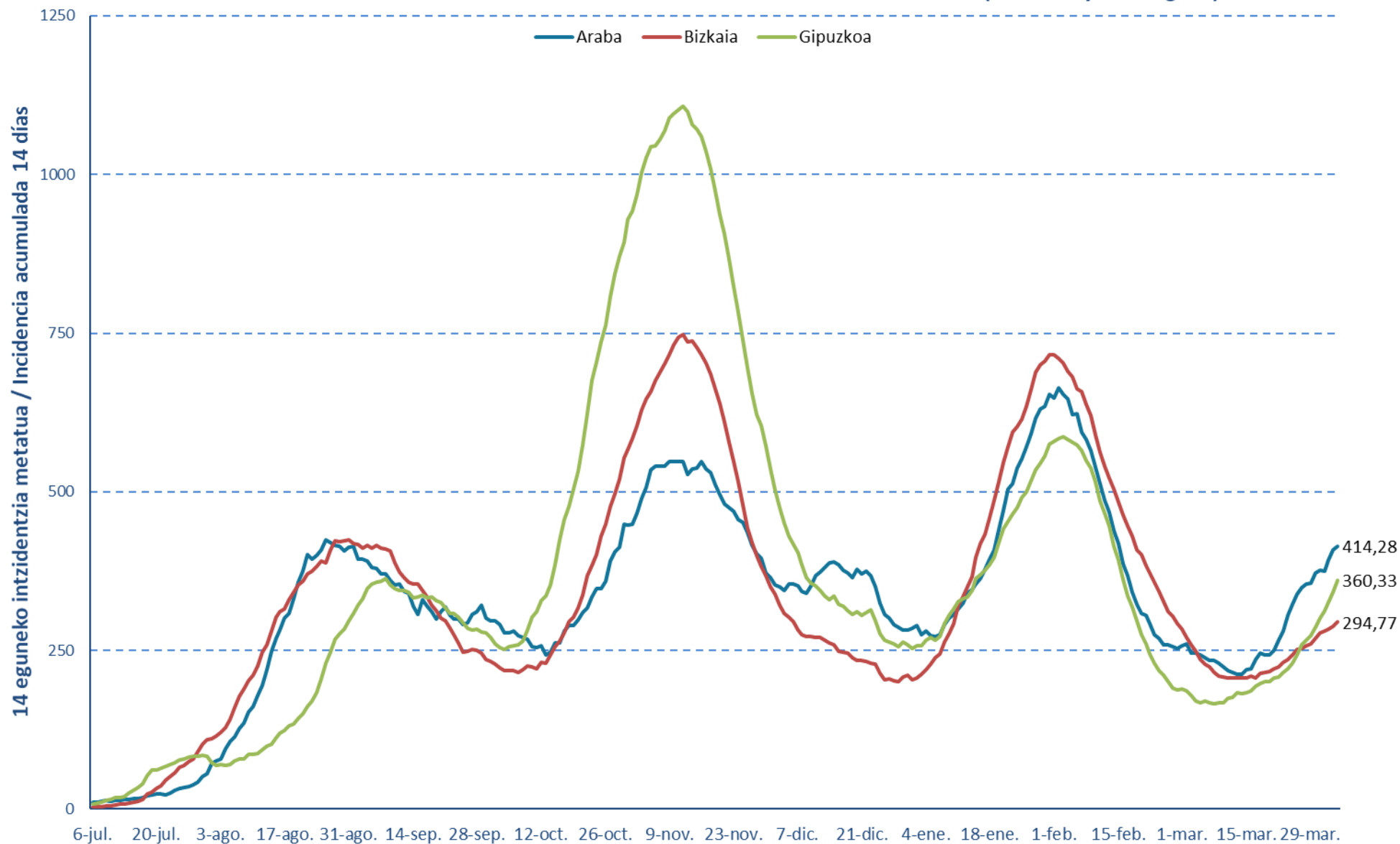

Kasu positibo berriak Euskadin testaren egiaztapen dataren arabera /
Casos positivos nuevos en Euskadi por fecha de validación del test
(PCR eta Antigeno testak / test PCR y Antígenos)

Urtarrila/ Enero	Kasuak/ Casos	Otsaila/ Febrero	Kasuak/ Casos	Martxoa/ Marzo	Kasuak/ Casos	Apirila/ Abril	Kasuak/ Casos
1-ene.	302	1-feb.	908	1-mar.	366	1-abr.	567
2-ene.	370	2-feb.	1057	2-mar.	340	2-abr.	524
3-ene.	362	3-feb.	1020	3-mar.	331	3-abr.	491
4-ene.	480	4-feb.	921	4-mar.	323	4-abr.	564
5-ene.	579	5-feb.	947	5-mar.	307		
6-ene.	501	6-feb.	632	6-mar.	247		
7-ene.	535	7-feb.	621	7-mar.	214		
8-ene.	658	8-feb.	723	8-mar.	334		
9-ene.	509	9-feb.	748	9-mar.	335		
10-ene.	560	10-feb.	684	10-mar.	369		
11-ene.	817	11-feb.	643	11-mar.	380		
12-ene.	735	12-feb.	613	12-mar.	356		
13-ene.	771	13-feb.	423	13-mar.	295		
14-ene.	760	14-feb.	418	14-mar.	246		
15-ene.	835	15-feb.	453	15-mar.	394		
16-ene.	676	16-feb.	499	16-mar.	402		
17-ene.	648	17-feb.	563	17-mar.	410		
18-ene.	894	18-feb.	505	18-mar.	466		
19-ene.	1046	19-feb.	487	19-mar.	326		
20-ene.	1115	20-feb.	337	20-mar.	280		
21-ene.	1139	21-feb.	303	21-mar.	329		
22-ene.	1140	22-feb.	428	22-mar.	435		
23-ene.	880	23-feb.	405	23-mar.	510		
24-ene.	826	24-feb.	402	24-mar.	529		
25-ene.	1101	25-feb.	368	25-mar.	604		
26-ene.	1104	26-feb.	349	26-mar.	592		
27-ene.	1273	27-feb.	269	27-mar.	467		
28-ene.	1264	28-feb.	242	28-mar.	362		
29-ene.	1090			29-mar.	501		
30-ene.	855			30-mar.	631		
31-ene.	952			31-mar.	643		

**14 eguneko 100.000 biztanleko intzidentzia metatua Euskadin /
 Incidencia acumulada 14 días en Euskadi x 100.000 habitantes
 (PCR eta Antigeno testak / test PCR y Antígenos)**

Urtarrila/ Enero	Intzidentzia/ Incidencia	Otsaila/ Febrero	Intzidentzia/ Incidencia	Martxoa/ Marzo	Intzidentzia/ Incidencia	Apirila/ Abril	Intzidentzia/ Incidencia
1-ene.	235,12	1-feb.	667,95	1-mar.	251,08	1-abr.	308,04
2-ene.	238,30	2-feb.	668,45	2-mar.	243,85	2-abr.	317,04
3-ene.	239,35	3-feb.	664,13	3-mar.	233,30	3-abr.	326,63
4-ene.	247,21	4-feb.	654,22	4-mar.	225,03	4-abr.	337,32
5-ene.	252,03	5-feb.	645,45	5-mar.	216,85		
6-ene.	255,40	6-feb.	634,17	6-mar.	212,76		
7-ene.	261,08	7-feb.	624,85	7-mar.	208,71		
8-ene.	280,63	8-feb.	607,67	8-mar.	204,44		
9-ene.	293,49	9-feb.	591,49	9-mar.	201,25		
10-ene.	305,40	10-feb.	564,71	10-mar.	199,75		
11-ene.	326,77	11-feb.	536,48	11-mar.	200,30		
12-ene.	336,68	12-feb.	514,79	12-mar.	200,62		
13-ene.	348,64	13-feb.	495,16	13-mar.	201,80		
14-ene.	360,91	14-feb.	470,88	14-mar.	201,98		
15-ene.	385,14	15-feb.	450,20	15-mar.	203,25		
16-ene.	399,05	16-feb.	424,83	16-mar.	206,07		
17-ene.	412,05	17-feb.	404,05	17-mar.	209,66		
18-ene.	430,87	18-feb.	385,14	18-mar.	216,16		
19-ene.	452,10	19-feb.	364,23	19-mar.	217,03		
20-ene.	480,02	20-feb.	350,82	20-mar.	218,53		
21-ene.	507,48	21-feb.	336,36	21-mar.	223,76		
22-ene.	529,39	22-feb.	322,95	22-mar.	228,35		
23-ene.	546,25	23-feb.	307,36	23-mar.	236,30		
24-ene.	558,35	24-feb.	294,54	24-mar.	243,58		
25-ene.	571,26	25-feb.	282,04	25-mar.	253,76		
26-ene.	588,03	26-feb.	270,04	26-mar.	264,49		
27-ene.	610,85	27-feb.	263,03	27-mar.	272,31		
28-ene.	633,77	28-feb.	255,03	28-mar.	277,58		
29-ene.	645,36			29-mar.	282,45		
30-ene.	653,49			30-mar.	292,86		
31-ene.	667,31			31-mar.	303,45		

7 eguneko 100.000 biztanleko intzidentzia metatua Euskadin /
Incidencia acumulada 7 días en Euskadi x 100.000 habitantes
(PCR eta Antigeno testak / test PCR y Antígenos)

Urtarrila/ Enero	Intzidentzia/ Incidencia	Otsaila/ Febrero	Intzidentzia/ Incidencia	Martxoa/ Marzo	Intzidentzia/ Incidencia	Apirila/ Abril	Intzidentzia/ Incidencia
1-ene.	122,20	1-feb.	338,50	1-mar.	109,15	1-abr.	171,07
2-ene.	128,74	2-feb.	336,36	2-mar.	106,20	2-abr.	167,98
3-ene.	131,65	3-feb.	324,86	3-mar.	102,97	3-abr.	169,07
4-ene.	137,70	4-feb.	309,27	4-mar.	100,92	4-abr.	178,25
5-ene.	140,52	5-feb.	302,77	5-mar.	99,01		
6-ene.	140,20	6-feb.	292,63	6-mar.	98,01		
7-ene.	142,25	7-feb.	277,58	7-mar.	96,74		
8-ene.	158,43	8-feb.	269,17	8-mar.	95,29		
9-ene.	164,75	9-feb.	255,12	9-mar.	95,06		
10-ene.	173,75	10-feb.	239,85	10-mar.	96,79		
11-ene.	189,07	11-feb.	227,21	11-mar.	99,38		
12-ene.	196,16	12-feb.	212,03	12-mar.	101,60		
13-ene.	208,44	13-feb.	202,53	13-mar.	103,79		
14-ene.	218,67	14-feb.	193,30	14-mar.	105,24		
15-ene.	226,71	15-feb.	181,02	15-mar.	107,97		
16-ene.	234,30	16-feb.	169,70	16-mar.	111,01		
17-ene.	238,30	17-feb.	164,20	17-mar.	112,88		
18-ene.	241,80	18-feb.	157,93	18-mar.	116,79		
19-ene.	255,94	19-feb.	152,20	19-mar.	115,42		
20-ene.	271,58	20-feb.	148,29	20-mar.	114,74		
21-ene.	288,81	21-feb.	143,06	21-mar.	118,52		
22-ene.	302,68	22-feb.	141,93	22-mar.	120,38		
23-ene.	311,95	23-feb.	137,65	23-mar.	125,29		
24-ene.	320,04	24-feb.	130,34	24-mar.	130,70		
25-ene.	329,45	25-feb.	124,11	25-mar.	136,97		
26-ene.	332,09	26-feb.	117,83	26-mar.	149,07		
27-ene.	339,27	27-feb.	114,74	27-mar.	157,57		
28-ene.	344,95	28-feb.	111,97	28-mar.	159,07		
29-ene.	342,68			29-mar.	162,07		
30-ene.	341,54			30-mar.	167,57		
31-ene.	347,27			31-mar.	172,75		

Baliabide asistentzialak / Recursos asistenciales

**Azken 7 egunetan Osakidetzan izandako ospitaleratze berrien batzbestekoa /
Media de nuevos ingresos hospitalarios en Osakidetza en los últimos 7 días**

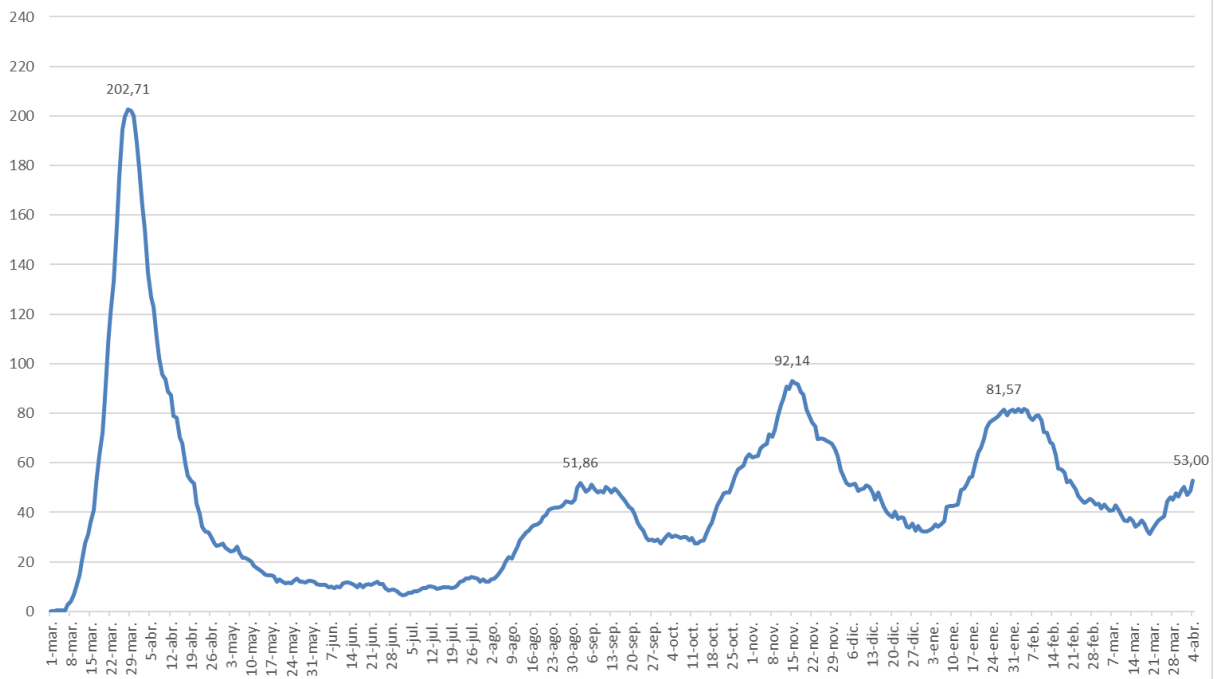

**Osakidetzan ZIUn dauden pertsonen kopurua /
Número de personas que permanecen en UCI en Osakidetza**

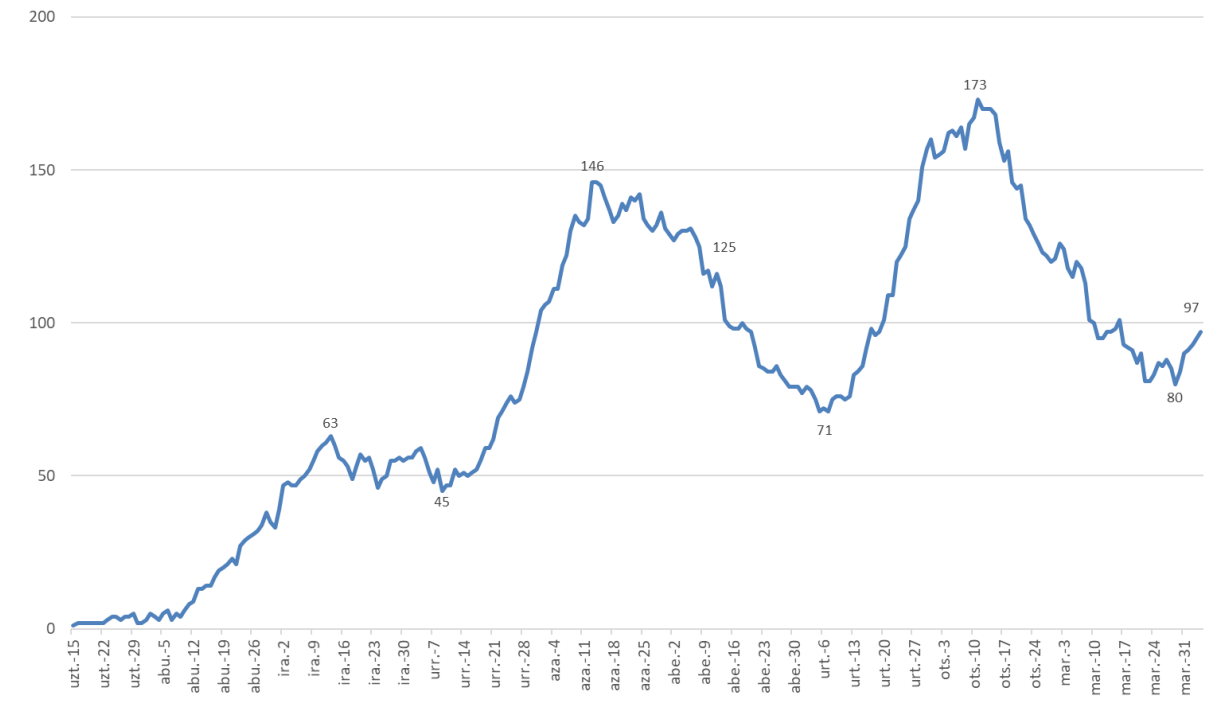

*ZIU COVIDagatik ingesatutako persona kopurua jakinarazteko modua Uztailaren 15ean aldatu zen. / La forma de notificar el número de ingresados en UCI por COVID fue modificado el 15 de Julio.

KASU POSITIBOEN ANALISIA / ANÁLISIS DE CASOS POSITIVOS

	POSITIBOAK /POSITIVOS	%
Gizonak /Hombres	81.598	47,2%
Emakumeak / Mujeres	91.495	52,8%
No consta	41	0,0%

Adina Edad	Kasu positiboak Positivos	Biztanleria Población 2020	100.000 biztanleko tasa Tasa por 100.000 habitantes	Kasuen guztien gaineko % % sobre el total de los casos
0 - 9	11.932	190.667	6.258,0	6,9%
10 - 19	19.337	210.862	9.170,5	11,1%
20 - 29	20.112	199.866	10.062,7	11,6%
30 - 39	21.221	258.272	8.216,5	12,2%
40 - 49	28.520	358.698	7.951,0	16,4%
50 - 59	26.812	336.769	7.961,5	15,5%
60 - 69	17.223	277.319	6.210,5	9,9%
70 - 79	11.351	210.914	5.381,8	6,5%
80 - 89	9.620	124.844	7.705,6	5,5%
Más de 90 edo gehiago	4.255	31.500	13.507,9	2,5%
No consta	3.111			1,8%

HILGARRITASUNA / LETALIDAD

Adina Edad	Positiboak Positivos(*)	Hildakoak Fallecidos(*)	Hilgarritasuna Letalidad
0 - 9	11.932	1	0,0%
10 - 19	19.337	0	0,0%
20 - 29	20.112	3	0,0%
30 - 39	21.221	12	0,1%
40 - 49	28.520	35	0,1%
50 - 59	26.812	87	0,3%
60 - 69	17.223	296	1,7%
70 - 79	11.351	733	6,5%
80 - 89	9.620	1.693	17,6%
Más de 90 edo gehiago	4.255	1.166	27,4%
GUZTIRA / TOTAL	173.494	4.049	2,3%

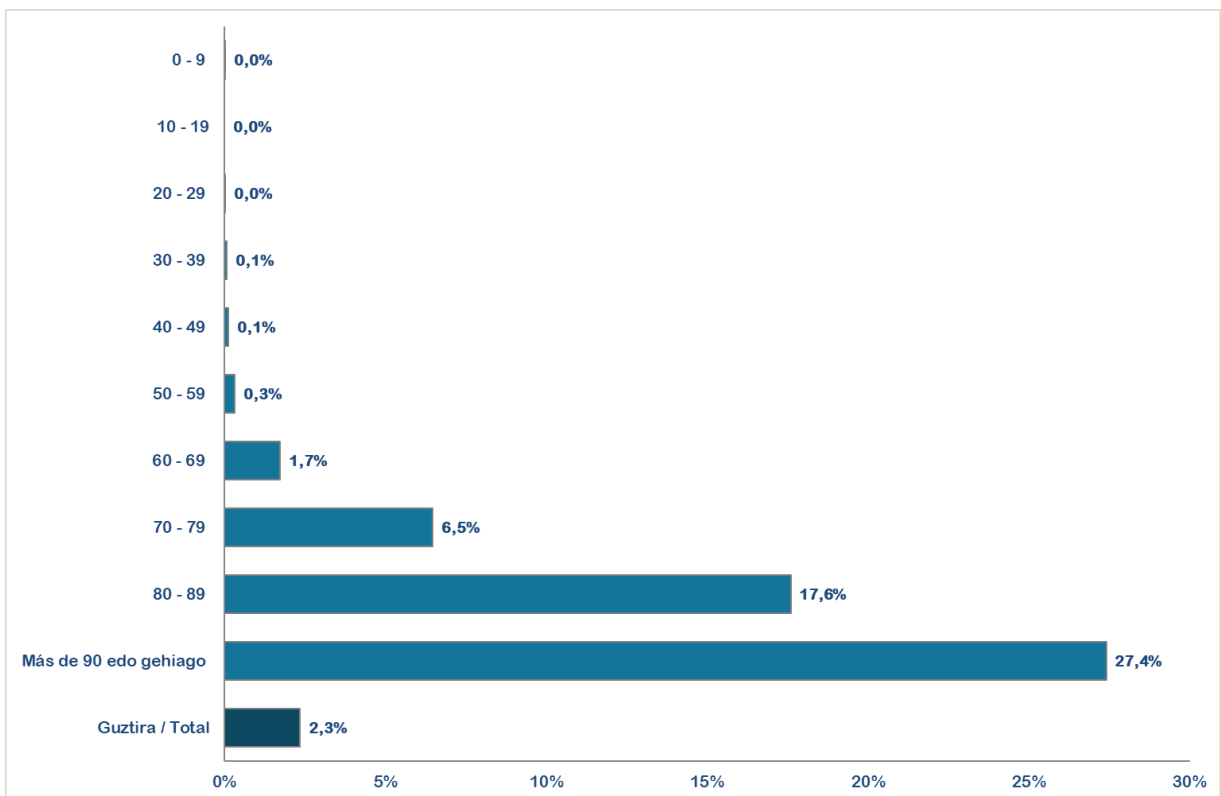

(*) Hildakoen kopurua agian ez dator bat egunen batean ospitaleetatik eta egoitzetatik datozen datuekin, bi informazio-sistemen artean dekalaje bat dagoelako, eta dekalaje hori hurrengo egunetan zuzenduko da.

(*) El número de fallecidos puede que algún día no coincida con los datos que provienen de los hospitales y residencias porque existe un decaje entre ambos sistemas de información que se corregirá en días posteriores.

(**) Test positibodunen azken bi hilabeteetako heriotzak hartzen dira kontutan.

(**) Se incluyen fallecimientos de personas con test positivas en los últimos dos meses.

ASTEKO OSPITALERTZE BERRIAK ADIN TARTEKA / INGRESOS NUEVOS SEMANALES POR GRUPOS DE EDAD

	< 18	18-39	40-59	60-84	Más 84
ots.-14	1,3%	7,2%	25,3%	49,8%	16,5%
ots.-21	1,7%	7,6%	27,7%	45,1%	17,9%
ots.-28	2,2%	8,9%	25,2%	44,1%	19,5%
mar.-07	2,4%	8,7%	22,0%	50,3%	16,4%
mar.-14	1,6%	10,6%	26,7%	43,5%	17,6%
mar.-21	0,9%	9,8%	30,6%	44,7%	14,0%
mar.-28	0,3%	9,4%	28,1%	49,7%	12,6%
abr.- 4	0,5%	8,1%	24,5%	51,8%	15,1%

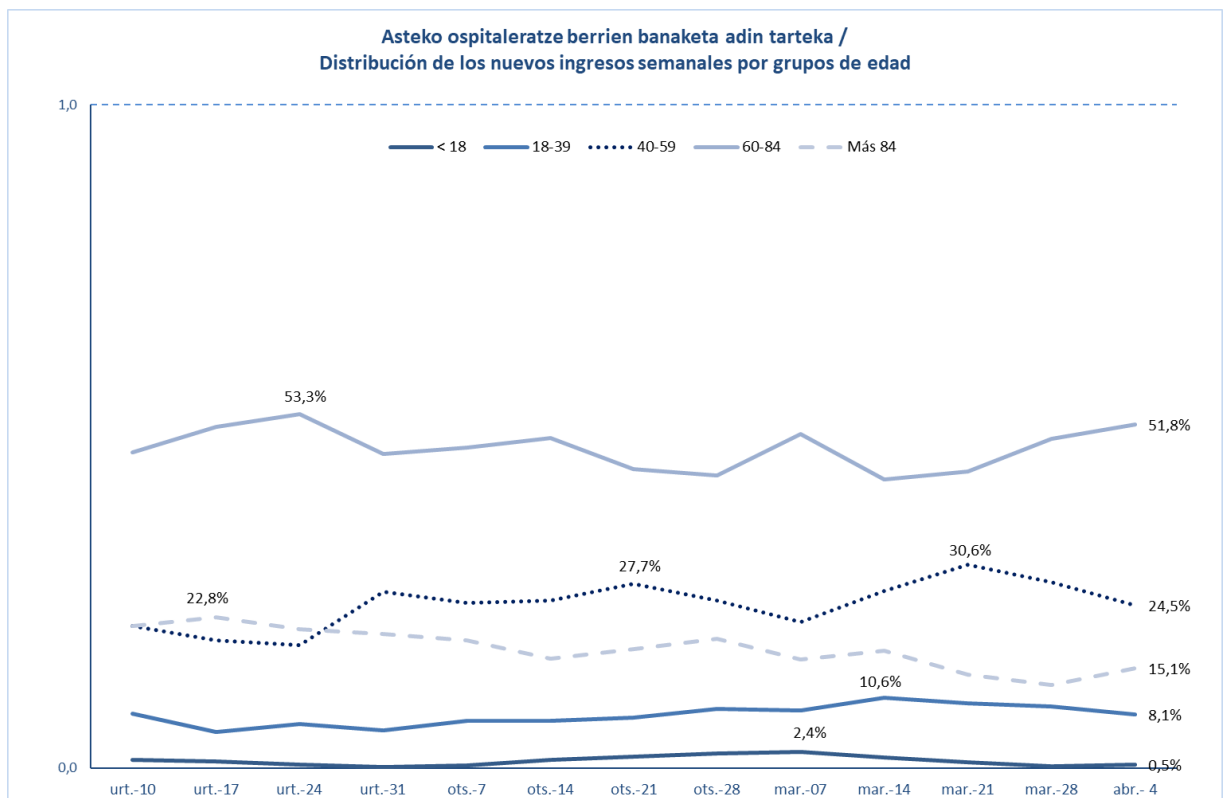

**POSITIBO GUZTIAK EUSKADIKO LURRALDE HISTORIKOEN ARABERA /
POSITIVOS TOTALES POR TERRITORIO HISTÓRICO**

	POSITIBOAK /POSITIVOS	%
Araba	26.483	15,26%
Bizkaia	87.151	50,23%
Gipuzkoa	55.102	31,76%
Otros	4.758	2,74%

POSITIBO GUZTIAK EUSKADIKO UDALERRIETAN / POSITIVOS TOTALES EN LOS MUNICIPIOS DE EUSKADI

Udalerría / Municipio	Positiboak/ Positivos	Biztanleak/ Población	Tasa 100.000 biztanleko/ Tasa por 100.000 habitantes
ABADIÑO	493	7754	6358,0
ABANTO Y CIERVANA-ABANTO ZIERB	630	9501	6630,9
ADUNA	29	483	6004,1
SALVATIERRA/AGURAIN	416	5353	7771,3
AIA	144	1985	7254,4
AIZARNAZABAL	109	769	14174,3
AJANGIZ	25	440	5681,8
ALBIZTUR	24	293	8191,1
ALEGIA	180	1798	10011,1
ALEGRIA-DULANTZI	173	3140	5509,6
ALKIZA	20	350	5714,3
ALONSOTEGI	177	2822	6272,1
ALTZAGA	5	183	2732,2
ALTZO	25	390	6410,3
AMEZKETA	98	920	10652,2
AMOREBIETA-ETXANO	1475	19290	7646,4
AMURRIO	406	10330	3930,3
ANDOAIN	1068	14988	7125,7
ANOETA	154	2030	7586,2
ANTZUOLA	206	2179	9453,9
ARAMA	18	204	8823,5
ARAMAIO	138	1480	9324,3
ARANTZAZU	22	388	5670,1
AREATZA	70	1230	5691,1
ARETXABAETA	601	7080	8488,7
ARMIÑON	19	223	8520,2
ARRAIA-MAEZTU	29	732	3961,7
ARRANKUDIAGA	44	1018	4322,2
ARRASATE/MONDRAGON	2640	22082	11955,4
ARRATZUA-UBARRUNDIA	68	1035	6570,0

ARRIETA	24	563	4262,9
ARRIGORRIAGA	915	11943	7661,4
ARTEA	29	721	4022,2
ARTZENTALES	46	671	6855,4
ARTZINIEGA	113	1911	5913,1
ASPARRENA	134	1616	8292,1
ASTEASU	93	1560	5961,5
ASTIGARRAGA	405	6674	6068,3
ATAUN	166	1747	9502,0
ATXONDO	91	1385	6570,4
AULESTI	67	668	10029,9
AYALA/AIARA	180	2895	6217,6
AZKOITIA	1003	11983	8370,2
AZPEITIA	1597	15220	10492,8
BAKIO	147	2627	5595,7
BALMASEDA	500	7638	6546,2
BAÑOS DE EBRO/MAÑUETA	12	321	3738,3
BARAKALDO	7696	99000	7773,7
BARRIKA	106	1531	6923,6
BARRUNDIA	47	941	4994,7
BASAURI	2808	40969	6854,0
BEASAIN	1399	14021	9977,9
BEDIA	52	1049	4957,1
BELAUNTZA	11	261	4214,6
BERANGO	461	7265	6345,5
BERANTEVILLA	49	499	9819,6
BERASTEGI	91	1052	8650,2
BERGARA	1367	15036	9091,5
BERMEO	1148	16910	6788,9
BERNEDO	14	530	2641,5
BERRIATUA	138	1257	10978,5
BERRIZ	382	4662	8193,9
BIDANIA-GOIAZ	36	560	6428,6
BILBAO	31049	346478	8961,3
VILLABONA	476	5917	8044,6
BUSTURIA	95	1622	5857,0
CAMPEZO/KANPEZU	55	1061	5183,8
DEBA	496	5453	9095,9
DERIO	489	6569	7444,1
DIMA	94	1438	6536,9
DONOSTIA / SAN SEBASTIAN	13485	182391	7393,5
DURANGO	2462	29762	8272,3
EIBAR	2947	27474	10726,5
ELANTXOBE	29	357	8123,2
ELBURGO/BURGELU	28	637	4395,6

ELCIEGO	77	1035	7439,6
ELGETA	51	1131	4509,3
ELGOIBAR	1088	11540	9428,1
ELORRIO	469	7448	6297,0
ELVILLAR/BILAR	28	352	7954,5
ERANDIO	1825	24433	7469,4
EREÑO	6	276	2173,9
ERMUA	1737	16019	10843,4
ERRETERIA	2629	40176	6543,7
ERREZIL	78	621	12560,4
ERRIBERAGOITIA/RIBERA ALTA	45	830	5421,7
ERRIGOITI	24	490	4898,0
ESKORIATZA	303	4103	7384,8
ETXEARRI	696	11460	6073,3
ETXEBARRIA	64	745	8590,6
EZKIO-ITSASO	30	634	4731,9
FORUA	63	904	6969,0
FRUIZ	36	559	6440,1
GALDAKAO	1903	29493	6452,4
GALDAMES	69	844	8175,4
GAMIZ-FIKA	92	1361	6759,7
GATIKA	104	1649	6306,9
GAUTEGIZ ARTEAGA	37	847	4368,4
GERNIKA-LUMO	1082	16808	6437,4
GETARIA	184	2830	6501,8
GETXO	5715	76953	7426,6
GIZABURUAGA	13	200	6500,0
GORDEXOLA	102	1723	5919,9
GORLIZ	321	5935	5408,6
GÜEÑES	516	6563	7862,3
HERNANI	1619	20124	8045,1
HERNIALDE	28	305	9180,3
HONDARRIBIA	920	16984	5416,9
IBARRA	430	4306	9986,1
IBARRANGELU	27	621	4347,8
IDIAZABAL	131	2380	5504,2
IGORRE	233	4214	5529,2
IKAZTEGIETA	57	486	11728,4
IRUN	3987	60208	6622,0
IRUÑA OKA/IRUÑA DE OCA	308	3590	8579,4
IRURA	133	1812	7340,0
IRURAZ-GAUNA	30	546	5494,5
ISPASTER	19	744	2553,8
ITSASONDO	51	728	7005,5
IURRETA	292	3688	7917,6

IZURTZA	16	287	5574,9
KARRANTZA HARANA/CARRANZA	189	2834	6669,0
KORTEZUBI	28	442	6334,8
LABASTIDA/BASTIDA	134	1561	8584,2
LAGUARDIA	118	1534	7692,3
LANCIEGO/LANTZIEGO	48	753	6374,5
LANESTOSA	7	275	2545,5
LANTARON	56	945	5925,9
LAPUEBLA DE LABARCA	75	879	8532,4
LARRABETZU	133	2052	6481,5
LASARTE-ORIA	1359	19045	7135,7
LAUDIO/LLODIO	853	18351	4648,2
LAUKIZ	92	1197	7685,9
LAZKAO	467	5632	8291,9
LEABURU	46	378	12169,3
LEGAZPI	592	8409	7040,1
LEGORRETA	145	1490	9731,5
LEGUTIO	113	1832	6168,1
LEIOA	2096	31424	6670,1
LEKEITIO	535	7227	7402,8
LEMOA	197	3628	5430,0
LEMOIZ	77	1257	6125,7
LEZA	12	226	5309,7
LEZAMA	145	2413	6009,1
LEZO	452	6080	7434,2
LIZARTZA	37	649	5701,1
LOIU	223	2311	9649,5
MALLABIA	73	1190	6134,5
MAÑARIA	27	522	5172,4
MARKINA-XEMEIN	497	5025	9890,5
MARURI-JATABE	59	916	6441,0
MENDARO	162	2115	7659,6
MENDATA	17	405	4197,5
MENDEXA	18	472	3813,6
MEÑAKA	51	704	7244,3
MOREDA DE ALAVA/MOREDA ARABA	12	269	4461,0
MORGA	21	387	5426,4
MUNDAKA	127	1843	6890,9
MUNGIA	1272	17278	7362,0
MUNITIBAR-ARBATZEGI GERRIKAITZ	59	458	12882,1
MURUETA	19	311	6109,3
MUSKIZ	601	7479	8035,8
MUTILOA	15	255	5882,4
MUTRIKU	319	5314	6003,0
MUXIKA	91	1495	6087,0

NABARNIZ	11	235	4680,9
OIARTZUN	513	10369	4947,4
OKONDO	89	1217	7313,1
OLABERRIA	61	917	6652,1
ONDARROA	636	8567	7423,8
OÑATI	974	11468	8493,2
ORDIZIA	1156	10070	11479,6
OREXA	3	106	2830,2
ORIO	482	6132	7860,4
ORMAIZTEGI	99	1276	7758,6
OROZKO	81	2631	3078,7
ORTUELLA	512	8310	6161,3
OTXANDIO	90	1355	6642,1
OYON-OION	214	3521	6077,8
PASAIA	1291	16722	7720,4
PEÑACERRADA/URIZAHARRA	15	288	5208,3
PLENTZIA	319	4400	7250,0
PORTUGALETE	2825	46153	6120,9
RIBERA BAJA/ERRIBERA BEITIA	103	1601	6433,5
SAMANIEGO	30	241	12448,1
SAN MILLAN/DONEMILIAGA	53	726	7300,3
SANTURTZI	3648	45943	7940,3
SEGURA	183	1533	11937,4
SESTAO	1875	27246	6881,7
SONDIKA	312	4534	6881,3
SOPELA	961	13175	7294,1
SOPUERTA	229	2512	9116,2
SORALUZE-PLACENCIA DE LAS ARMA	288	3974	7247,1
SUKARRIETA	8	334	2395,2
TOLOSA	1664	19400	8577,3
TRUCIOS-TURTZIOZ	28	520	5384,6
UBIDE	12	180	6666,7
UGAO-MIRABALLES	341	4108	8300,9
URDULIZ	318	4515	7043,2
URDUÑA/ORDUÑA	217	4233	5126,4
URKABUSTAIZ	140	1450	9655,2
URNIETA	522	6209	8407,2
URRETXU	485	6829	7102,1
USURBIL	344	6308	5453,4
VALDEGOVIA/GAUBEA	29	1064	2725,6
VALLE DE TRAPAGA-TRAPAGARAN	831	11855	7009,7
VILLABUENA DE ALAVA/ESKUERNAGA	27	282	9574,5
VITORIA-GASTEIZ	22205	248087	8950,5
YECORA/IEKORA	28	267	10486,9
ZALDIBAR	315	3045	10344,8

ZALDIBIA	256	1658	15440,3
ZALDUONDO	8	197	4060,9
ZALLA	465	8441	5508,8
ZAMBRANA	26	446	5829,6
ZAMUDIO	315	3313	9508,0
ZARATAMO	98	1647	5950,2
ZARAUTZ	1527	23347	6540,5
ZEANURI	57	1254	4545,5
ZEBERIO	75	1084	6918,8
ZEGAMA	163	1521	10716,6
ZESTOA	317	3894	8140,7
ZIERBENA	84	1524	5511,8
ZIGOITIA	109	1707	6385,5
ZIORTZA-BOLIBAR	28	439	6378,1
ZIZURKIL	214	3035	7051,1
ZUIA	249	2362	10541,9
ZUMAIA	725	9827	7377,6
ZUMARRAGA	792	9821	8064,4
OTROS	990	-	-

*Udalerrietako tasa kalkulatzeko positibo kopurua eta EUSTATen arabera udalerrri bakoitzeko biztanle kopurua hartzen dira kontuan.

*El cálculo de las tasas de los municipios se ha realizado teniendo en cuenta el número de casos y la población del municipio según el EUSTAT.

**POSITIBO GUZTIAK EUSKADIKO OSASUN EREMUETAN /
 POSITIVOS TOTALES EN LAS ZONAS DE SALUD DE EUSKADI**

Osasun-eremuak/Zonas de salud	Positiboak/ Positivos	TISak guztira/ Total de TIS	Tasa 100.000 biztanleko/ Tasa por 100.000 habitantes
ABADIÑO-ELORRIO-BERRIZ	1740	24149	7205,3
ABANTO-MUSKIZ	1256	17001	7387,8
ABETXUKO	323	3811	8475,5
AIALA	912	19208	4748,0
AIETE	182	12466	1460,0
ALANGO	1430	19675	7268,1
ALEGIA	646	6715	9620,3
ALGORTA	2314	33158	6978,7
ALZA-ROTETA	1209	19595	6169,9
AMARA BERRI	2336	32503	7187,0
AMARA CENTRO	1362	13615	10003,7
AMOREBIETA	1465	19847	7381,5
ANDOAIN	1071	15380	6963,6
ARANBIZKARRA I	1212	15105	8023,8
ARANBIZKARRA II	970	12338	7861,9
ARRASATE	2821	25125	11227,9
ARRATIA	746	13743	5428,2
ARRIGORRIAGA	1127	15816	7125,7
ASTRABUDUA	701	10480	6688,9
AZKOITIA	1008	11996	8402,8
AZPEITIA	1680	16695	10062,9
BALMASEDA	769	11752	6543,6
BASAURI-ARIZ	1873	26603	7040,6
BASAURI-KAREAGA	978	15304	6390,5
BASURTO	1904	21232	8967,6
BEASAIN	2022	22660	8923,2
BEGOÑA	918	13062	7028,0
BERAUN-ERRETERIA	943	15212	6199,1
BERGARA	1610	18104	8893,1
BERMEO	1283	19107	6714,8
BIDEBIETA	478	7207	6632,4
BOLUETA-SAGARMINAGA	801	9713	8246,7
BOMBERO ETXANIZ	4507	38279	11774,1
CASCO VIEJO (BILBAO)	1241	13151	9436,5
CASCO VIEJO (VITORIA-GASTEIZ)	1568	18372	8534,7
DEBA	811	10731	7557,5
DEUSTO	2168	25840	8390,1
DUMBOA	1602	30187	5306,9
DURANGO	2800	34964	8008,2
EGIA	1052	14786	7114,8

EIBAR	1981	19494	10162,1
ELGOIBAR	1530	18183	8414,5
ERANDIO	1107	14097	7852,7
ERMUA	1835	17240	10643,9
ETXEBARRI	669	10759	6218,1
GALDAKAO	1999	31538	6338,4
GAZALBIDE-TXAGORRITXU	1271	15581	8157,4
GAZTELEKU	1517	20951	7240,7
GERNIKA	1154	18818	6132,4
GERNIKALDEA	484	7602	6366,7
GORLIZ-PLENTZIA	809	12200	6631,1
GROS	2187	29612	7385,5
HERNANI-URNIETA-ASTIGARRAGA	2560	34681	7381,6
HONDARRIBIA	927	17882	5184,0
IBARRA	699	7841	8914,7
INDAUTXU	1766	21377	8261,2
INTXAURRONDO	780	11412	6834,9
IRÚN-CENTRO	2351	38248	6146,7
IZTIETA-ERRETERIA	1696	26104	6497,1
JAVIER SÁENZ DE BURUAGA	1088	13948	7800,4
KARMELO	880	10978	8016,0
KUETO	671	10227	6561,1
LA HABANA	937	12051	7775,3
LA MERCED/MIRIBILLA	1906	19554	9747,4
LA PAZ	1469	22074	6654,9
LA PEÑA	909	10187	8923,1
LAKUA-ARRIAGA	1191	15430	7718,7
LAKUABIZKARRA	2569	29369	8747,3
LAS ARENAS	2414	34001	7099,8
LASARTE-USURBIL	1751	26591	6584,9
LAZKAO	699	8573	8153,5
LEGAZPI	592	8753	6763,4
LEIOA	1626	25000	6504,0
LEKEITIO	680	10007	6795,2
LEZO-SAN JUAN	633	8538	7413,9
LLANADA ALAVESA	869	12144	7155,8
LLODIO	1042	23122	4506,5
LOIOLA	427	7338	5819,0
LUTXANA	533	7435	7168,8
MARKINA-XEMEIN	615	6479	9492,2
MARKONZAGA	1204	17608	6837,8
MINA DEL MORRO	978	11155	8767,4
MIRIBILLA/LA MERCED	1906	19554	9747,4
MONTAÑA ALAVESA	99	2228	4443,4
MUNGIA	1875	27010	6941,9

NORTE-LEGUTIO	291	4303	6762,7
NORTE-ZUIA	489	5544	8820,3
OIARTZUN	514	10542	4875,7
OLAGUIBEL	3112	34176	9105,8
OLARIZU	1209	16511	7322,4
ONDARRETA	2360	29565	7982,4
ONDARROA	749	9554	7839,6
OÑATI	972	11785	8247,8
ORDIZIA	1494	14141	10565,0
ORTUELLA	523	8473	6172,5
OTXARKOAGA	787	11331	6945,5
PARTE VIEJA	980	13840	7080,9
PASAIA ANTZO	580	6732	8615,6
PASAIA SAN PEDRO	717	10623	6749,5
PORTUGALETE-BUENAVISTA	877	13133	6677,8
PORTUGALETE-CASTAÑOS	1007	16876	5967,1
PORTUGALETE-REPELEGA	1152	19810	5815,2
REKALDE	2751	28146	9774,0
RIOJA ALAVESA	836	10962	7626,3
RONTEGI	995	11358	8760,3
SALBURUA	1384	16736	8269,6
SAN ADRIÁN	926	10086	9181,0
SAN IGNACIO	2053	24696	8313,1
SAN MARTÍN	2603	32689	7962,9
SAN VICENTE	1564	19988	7824,7
SANSOMENDI	767	9320	8229,6
SANTURTZI-CENTRO-MAMARIGA	1409	18256	7718,0
SANTURTZI-KABIEZES	2087	25726	8112,4
SANTUTXU-SOLOKOETXE	1393	16286	8553,4
SODUPE-GÜEÑES	604	8209	7357,8
SOPELANA	1731	25816	6705,1
TOLOSA	1665	20819	7997,5
TORREKUA	962	9800	9816,3
TRAPAGARAN	817	11923	6852,3
TXORIERRI	1451	18923	7667,9
TXURDINAGA	1406	14649	9597,9
URBAN	825	9725	8483,3
VALLE DE LENIZ	863	11440	7543,7
VALLES ALAVESES I	397	4718	8414,6
VALLES ALAVESES II	219	2420	9049,6
VILLABONA	1152	15969	7214,0
ZABALGANA	1894	24553	7713,9
ZABALLA	1015	13057	7773,6
ZALLA	748	11740	6371,4
ZARAMAGA	1261	14444	8730,3

ZARAUZ-ORIO-AIA	2167	32394	6689,5
ZORROZA- ALONSOTEGI	1157	14596	7926,8
ZUAZO	1242	17974	6910,0
ZUMAIA-ZESTOA-GETARIA	1315	17599	7472,0
ZUMARRAGA	1300	18583	6995,6
ZURBARAN	795	9604	8277,8

*Osasun eremuetako tasa kalkulatzeko positibo kopurua eta 2021ko urtarrilean eremu bakoitzean zeuden TIS kopurua hartzen da kontuan.

*El cálculo de la tasa en las zonas de salud se ha realizado teniendo en cuenta el nº de casos entre el nº de TISes en cada zona a fecha de enero de 2021

HILDAKOAK EUSKADIKO UDALERRIETAN / FALLECIDOS EN LOS MUNICIPIOS DE EUSKADI

Udalerría / Municipio	Positiboak/ Positivos	Hildakoak/ Fallecidos	Hilkogarritasuna/ Letalidad
ABADIÑO	493	6	1,2
ABANTO Y CIERVANA-ABANTO ZIERB	630	15	2,4
ADUNA	29	2	6,9
SALVATIERRA/AGURAIN	416	16	3,8
AIA	144	2	1,4
AIZARNAZABAL	109	1	0,9
AJANGIZ	25	1	4,0
ALBIZTUR	24	0	0,0
ALEGIA	180	2	1,1
ALEGRIA-DULANTZI	173	5	2,9
ALKIZA	20	0	0,0
ALONSOTEGI	177	2	1,1
ALTZAGA	5	0	0,0
ALTZO	25	1	4,0
AMEZKETA	98	2	2,0
AMOREBIETA-ETXANO	1475	30	2,0
AMURRIO	406	9	2,2
ANDOAIN	1068	19	1,8
ANOETA	154	2	1,3
ANTZUOLA	206	1	0,5
ARAMA	18	0	0,0
ARAMAIO	138	1	0,7
ARANTZAZU	22	0	0,0
AREATZA	70	0	0,0
ARETXABALETA	601	18	3,0
ARMIÑON	19	0	0,0
ARRAIA-MAEZTU	29	0	0,0
ARRANKUDIAGA	44	1	2,3
ARRASATE/MONDRAGON	2640	79	3,0
ARRATZUA-UBARRUNDIA	68	2	2,9
ARRIETA	24	0	0,0
ARRIGORRIAGA	915	23	2,5
ARTEA	29	2	6,9
ARTZENTALES	46	1	2,2
ARTZINIEGA	113	2	1,8
ASPARRENA	134	2	1,5
ASTEASU	93	0	0,0
ASTIGARRAGA	405	1	0,2
ATAUN	166	1	0,6
ATXONDO	91	2	2,2
AULESTI	67	3	4,5

AYALA/AIARA	180	2	1,1
AZKOITIA	1003	9	0,9
AZPEITIA	1597	8	0,5
BAKIO	147	8	5,4
BALMASEDA	500	30	6,0
BAÑOS DE EBRO/MAÑUETA	12	1	8,3
BARAKALDO	7696	186	2,4
BARRIKA	106	4	3,8
BARRUNDIA	47	0	0,0
BASAURI	2808	103	3,7
BEASAIN	1399	30	2,1
BEDIA	52	1	1,9
BELAUNTZA	11	0	0,0
BERANGO	461	0	0,0
BERANTEVILLA	49	3	6,1
BERASTEGI	91	0	0,0
BERGARA	1367	37	2,7
BERMEO	1148	24	2,1
BERNEDO	14	0	0,0
BERRIATUA	138	0	0,0
BERRIZ	382	9	2,4
BIDANIA-GOITZ	36	1	2,8
BILBAO	31049	893	2,9
VILLABONA	476	2	0,4
BUSTURIA	95	7	7,4
CAMPEZO/KANPEZU	55	3	5,5
DEBA	496	11	2,2
DERIO	489	4	0,8
DIMA	94	6	6,4
DONOSTIA / SAN SEBASTIAN	13485	358	2,7
DURANGO	2462	43	1,7
EIBAR	2947	78	2,6
ELANTXOBE	29	0	0,0
ELBURGO/BURGELU	28	1	3,6
ELCIEGO	77	1	1,3
ELGETA	51	1	2,0
ELGOIBAR	1088	11	1,0
ELORRIO	469	7	1,5
ELVILLAR/BILAR	28	0	0,0
ERANDIO	1825	36	2,0
EREÑO	6	0	0,0
ERMUA	1737	41	2,4
ERRETERIA	2629	59	2,2
ERREZIL	78	2	2,6
ERRIBERAGOITIA/RIBERA ALTA	45	0	0,0

ERRIGOITI	24	0	0,0
ESKORIATZA	303	7	2,3
ETXEBARRI	696	13	1,9
ETXEBARRIA	64	1	1,6
EZKIO-ITSASO	30	0	0,0
FORUA	63	8	12,7
FRUIZ	36	0	0,0
GALDAKAO	1903	48	2,5
GALDAMES	69	0	0,0
GAMIZ-FIKA	92	2	2,2
GATIKA	104	1	1,0
GAUTEGIZ ARTEAGA	37	1	2,7
GERNIKA-LUMO	1082	15	1,4
GETARIA	184	4	2,2
GETXO	5715	118	2,1
GIZABURUAGA	13	0	0,0
GORDEXOLA	102	2	2,0
GORLIZ	321	5	1,6
GÜEÑES	516	9	1,7
HERNANI	1619	24	1,5
HERNIALDE	28	0	0,0
HONDARRIBIA	920	7	0,8
IBARRA	430	6	1,4
IBARRANGELU	27	1	3,7
IDIAZABAL	131	0	0,0
IGORRE	233	1	0,4
IKAZTEGIETA	57	1	1,8
IRUN	3987	61	1,5
IRUÑA OKA/IRUÑA DE OCA	308	2	0,6
IRURA	133	4	3,0
IRURAIZ-GAUNA	30	1	3,3
ISPASTER	19	0	0,0
ITSASONDO	51	1	2,0
IURRETA	292	6	2,1
IZURTZA	16	0	0,0
KARRANTZA HARANA/CARRANZA	189	10	5,3
KORTEZUBI	28	2	7,1
LABASTIDA/BASTIDA	134	4	3,0
LAGUARDIA	118	1	0,8
LANCIEGO/LANTZIEGO	48	0	0,0
LANESTOSA	7	0	0,0
LANTARON	56	1	1,8
LAPUEBLA DE LABARCA	75	2	2,7
LARRABETZU	133	1	0,8
LASARTE-ORIA	1359	19	1,4

LAUDIO/LLODIO	853	14	1,6
LAUKIZ	92	1	1,1
LAZKAO	467	2	0,4
LEABURU	46	1	2,2
LEGAZPI	592	9	1,5
LEGORRETA	145	1	0,7
LEGUTIO	113	0	0,0
LEIOA	2096	37	1,8
LEKEITIO	535	8	1,5
LEMOA	197	3	1,5
LEMOIZ	77	1	1,3
LEZA	12	0	0,0
LEZAMA	145	0	0,0
LEZO	452	7	1,5
LIZARTZA	37	0	0,0
LOIU	223	19	8,5
MALLABIA	73	1	1,4
MAÑARIA	27	0	0,0
MARKINA-XEMEIN	497	10	2,0
MARURI-JATABE	59	0	0,0
MENDARO	162	1	0,6
MENDATA	17	0	0,0
MENDEXA	18	1	5,6
MEÑAKA	51	0	0,0
MOREDA DE ALAVA/MOREDA ARABA	12	0	0,0
MORGA	21	0	0,0
MUNDAKA	127	7	5,5
MUNGIA	1272	24	1,9
MUNITIBAR-ARBATZEGI GERRIKAITZ	59	4	6,8
MURUETA	19	0	0,0
MUSKIZ	601	16	2,7
MUTILOA	15	0	0,0
MUTRIKU	319	2	0,6
MUXIKA	91	2	2,2
NABARNIZ	11	0	0,0
OIARTZUN	513	7	1,4
OKONDO	89	1	1,1
OLABERRIA	61	0	0,0
ONDARROA	636	18	2,8
OÑATI	974	14	1,4
ORDIZIA	1156	41	3,5
OREXA	3	0	0,0
ORIO	482	4	0,8
ORMAIZTEGI	99	3	3,0
OROZKO	81	4	4,9

ORTUELLA	512	9	1,8
OTXANDIO	90	2	2,2
OYON-OION	214	5	2,3
PASAIA	1291	21	1,6
PEÑACERRADA/URIZAHARRA	15	0	0,0
PLENTZIA	319	5	1,6
PORTUGALETE	2825	51	1,8
RIBERA BAJA/ERRIBERA BEITIA	103	2	1,9
SAMANIEGO	30	3	10,0
SAN MILLAN/DONEMILIAGA	53	0	0,0
SANTURTZI	3648	78	2,1
SEGURA	183	1	0,5
SESTAO	1875	64	3,4
SONDIKA	312	4	1,3
SOPELA	961	12	1,2
SOPUERTA	229	14	6,1
SORALUZE-PLACENCIA DE LAS ARMA	288	2	0,7
SUKARRIETA	8	0	0,0
TOLOSA	1664	39	2,3
TRUCIOS-TURTZIOZ	28	0	0,0
UBIDE	12	0	0,0
UGAO-MIRABALLES	341	4	1,2
URDULIZ	318	18	5,7
URDUÑA/ORDUÑA	217	4	1,8
URKABUSTAIZ	140	5	3,6
URNIETA	522	4	0,8
URRETXU	485	7	1,4
USURBIL	344	6	1,7
VALDEGOVIA/GAUBEA	29	1	3,4
VALLE DE TRAPAGA-TRAPAGARAN	831	14	1,7
VILLABUENA DE ALAVA/ESKUERNAGA	27	1	3,7
VITORIA-GASTEIZ	22205	593	2,7
YECORA/IEKORA	28	2	7,1
ZALDIBAR	315	5	1,6
ZALDIBIA	256	1	0,4
ZALDUONDO	8	0	0,0
ZALLA	465	7	1,5
ZAMBRANA	26	1	3,8
ZAMUDIO	315	25	7,9
ZARATAMO	98	2	2,0
ZARAUTZ	1527	33	2,2
ZEANURI	57	0	0,0
ZEBERIO	75	8	10,7
ZEGAMA	163	2	1,2
ZESTOA	317	0	0,0

ZIERBENA	84	1	1,2
ZIGOITIA	109	2	1,8
ZIORTZA-BOLIBAR	28	0	0,0
ZIZURKIL	214	1	0,5
ZUIA	249	19	7,6
ZUMAIA	725	10	1,4
ZUMARRAGA	792	24	3,0

HILDAKOAK EUSKADIKO OSASUN EREMUETAN / FALLECIDOS EN LAS ZONAS DE SALUD DE EUSKADI

Osasun-eremuak/Zonas de salud	Positiboak/ Positivos	Hildakoak/ Fallecidos	Hilkogarritasuna/ Letalidad
ABADIÑO-ELORRIO-BERRIZ	1740	29	1,7
ABANTO-MUSKIZ	1256	37	2,9
ABETXUKO	323	19	5,9
AIALA	912	17	1,9
AIETE	182	1	0,5
ALANGO	1430	30	2,1
ALEGIA	646	9	1,4
ALGORTA	2314	52	2,2
ALZA-ROTETA	1209	46	3,8
AMARA BERRI	2336	50	2,1
AMARA CENTRO	1362	39	2,9
AMOREBIETA	1465	33	2,3
ANDOAIN	1071	19	1,8
ARANBIZKARRA I	1212	31	2,6
ARANBIZKARRA II	970	22	2,3
ARRASATE	2821	81	2,9
ARRATIA	746	13	1,7
ARRIGORRIAGA	1127	32	2,8
ASTRABUDUA	701	15	2,1
AZKOITIA	1008	9	0,9
AZPEITIA	1680	11	0,7
BALMASEDA	769	42	5,5
BASAURI-ARIZ	1873	72	3,8
BASAURI-KAREAGA	978	33	3,4
BASURTO	1904	50	2,6
BEASAIN	2022	37	1,8
BEGOÑA	918	22	2,4
BERAUN-ERRETERIA	943	16	1,7
BERGARA	1610	39	2,4
BERMEO	1283	34	2,7
BIDEBIETA	478	11	2,3
BOLUETA-SAGARMINAGA	801	9	1,1
BOMBERO ETXANIZ	4507	93	2,1
CASCO VIEJO (BILBAO)	1241	55	4,4
CASCO VIEJO (VITORIA-GASTEIZ)	1568	52	3,3
DEBA	811	14	1,7
DEUSTO	2168	44	2,0
DUMBOA	1602	22	1,4
DURANGO	2800	49	1,8
EGIA	1052	22	2,1

EIBAR	1981	51	2,6
ELGOIBAR	1530	15	1,0
ERANDIO	1107	22	2,0
ERMUA	1835	42	2,3
ETXEBARRI	669	13	1,9
GALDAKAO	1999	47	2,4
GAZALBIDE-TXAGORRITXU	1271	58	4,6
GAZTELEKU	1517	38	2,5
GERNIKA	1154	19	1,6
GERNIKALDEA	484	18	3,7
GORLIZ-PLENTZIA	809	15	1,9
GROS	2187	82	3,7
HERNANI-URNIETA-ASTIGARRAGA	2560	30	1,2
HONDARRIBIA	927	7	0,8
IBARRA	699	14	2,0
INDAUTXU	1766	58	3,3
INTXAURRONDO	780	21	2,7
IRÚN-CENTRO	2351	34	1,4
IZTIETA-ERRETERIA	1696	44	2,6
JAVIER SÁENZ DE BURUAGA	1088	27	2,5
KARMELO	880	39	4,4
KUETO	671	29	4,3
LA HABANA	937	34	3,6
LA MERCED/MIRIBILLA	1906	56	2,9
LA PAZ	1469	19	1,3
LA PEÑA	909	12	1,3
LAKUA-ARRIAGA	1191	14	1,2
LAKUABIZKARRA	2569	29	1,1
LAS ARENAS	2414	44	1,8
LASARTE-USURBIL	1751	29	1,7
LAZKAO	699	12	1,7
LEGAZPI	592	9	1,5
LEIOA	1626	27	1,7
LEKEITIO	680	12	1,8
LEZO-SAN JUAN	633	17	2,7
LLANADA ALAVESA	869	27	3,1
LLODIO	1042	20	1,9
LOIOLA	427	7	1,6
LUTXANA	533	13	2,4
MARKINA-XEMEIN	615	11	1,8
MARKONZAGA	1204	34	2,8
MINA DEL MORRO	978	42	4,3
MIRIBILLA/LA MERCED	1906	56	2,9
MONTAÑA ALAVESA	99	2	2,0
MUNGIA	1875	39	2,1

NORTE-LEGUTIO	291	10	3,4
NORTE-ZUIA	489	26	5,3
OIARTZUN	514	8	1,6
OLAGUIBEL	3112	99	3,2
OLARIZU	1209	33	2,7
ONDARRETA	2360	58	2,5
ONDARROA	749	18	2,4
OÑATI	972	14	1,4
ORDIZIA	1494	44	2,9
ORTUELLA	523	9	1,7
OTXARKOAGA	787	18	2,3
PARTE VIEJA	980	18	1,8
PASAIA ANTXO	580	9	1,6
PASAIA SAN PEDRO	717	12	1,7
PORTUGALETE-BUENAVISTA	877	9	1,0
PORTUGALETE-CASTAÑOS	1007	20	2,0
PORTUGALETE-REPELEGA	1152	19	1,6
REKALDE	2751	64	2,3
RIOJA ALAVESA	836	22	2,6
RONTEGI	995	15	1,5
SALBURUA	1384	15	1,1
SAN ADRIÁN	926	27	2,9
SAN IGNACIO	2053	60	2,9
SAN MARTÍN	2603	96	3,7
SAN VICENTE	1564	76	4,9
SANSOMENDI	767	18	2,3
SANTURTZI-CENTRO-MAMARIGA	1409	26	1,8
SANTURTZI-KABIEZES	2087	51	2,4
SANTUTXU-SOLOKOETXE	1393	28	2,0
SODUPE-GÜEÑES	604	9	1,5
SOPELANA	1731	30	1,7
TOLOSA	1665	39	2,3
TORREKUA	962	29	3,0
TRAPAGARAN	817	14	1,7
TXORIERRI	1451	48	3,3
TXURDINAGA	1406	73	5,2
URBAN	825	12	1,5
VALLE DE LENIZ	863	24	2,8
VALLES ALAVESES I	397	3	0,8
VALLES ALAVESES II	219	6	2,7
VILLABONA	1152	11	1,0
ZABALGANA	1894	11	0,6
ZABALLA	1015	19	1,9
ZALLA	748	21	2,8
ZARAMAGA	1261	44	3,5

ZARAUZ-ORIO-AIA	2167	40	1,8
ZORROZA- ALONSOTEGI	1157	40	3,5
ZUAZO	1242	24	1,9
ZUMAIA-ZESTOA-GETARIA	1315	14	1,1
ZUMARRAGA	1300	22	1,7
ZURBARAN	795	37	4,7

**HILDAKO KASU POSITIBOAK EUSKADIN HERIOTZA DATAREN ARABERA /
CASOS POSITIVOS FALLECIDOS EN EUSKADI POR FECHA DE FALLECIMIENTO**

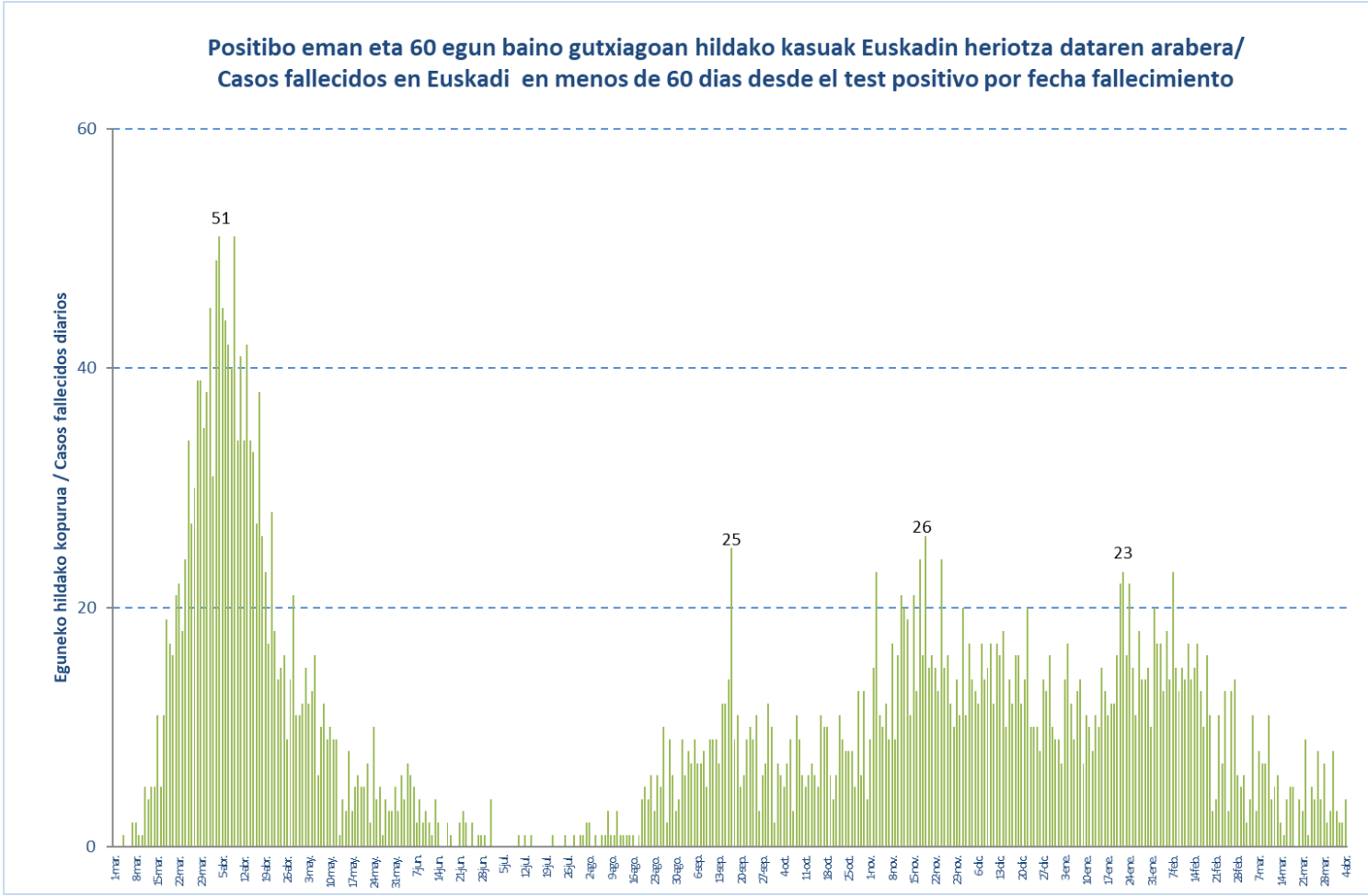

HILDAKO KASU POSITIBOAK EUSKADIN HERIOTZA DATAREN ARABERA / CASOS POSITIVOS FALLECIDOS EN EUSKADI POR FECHA DE FALLECIMIENTO

Urtarrila/ Enero	Hildakoak/ Fallecidos	Otsaila/ Febrero	Hildakoak/ Fallecidos	Martxoa/ Marzo	Hildakoak/ Fallecidos	Apirila/ Abril	Hildakoak/ Fallecidos
1-ene.	9	1-feb.	20	1-mar.	5	1-abr.	3
2-ene.	7	2-feb.	17	2-mar.	6	2-abr.	2
3-ene.	14	3-feb.	17	3-mar.	2	3-abr.	2
4-ene.	17	4-feb.	13	4-mar.	4	4-abr.	4
5-ene.	12	5-feb.	18	5-mar.	11		
6-ene.	9	6-feb.	14	6-mar.	3		
7-ene.	13	7-feb.	23	7-mar.	8		
8-ene.	14	8-feb.	15	8-mar.	7		
9-ene.	7	9-feb.	13	9-mar.	7		
10-ene.	11	10-feb.	15	10-mar.	11		
11-ene.	10	11-feb.	14	11-mar.	4		
12-ene.	8	12-feb.	17	12-mar.	5		
13-ene.	11	13-feb.	14	13-mar.	6		
14-ene.	10	14-feb.	15	14-mar.	2		
15-ene.	15	15-feb.	17	15-mar.	1		
16-ene.	13	16-feb.	13	16-mar.	4		
17-ene.	11	17-feb.	10	17-mar.	5		
18-ene.	12	18-feb.	16	18-mar.	5		
19-ene.	12	19-feb.	11	19-mar.	0		
20-ene.	16	20-feb.	3	20-mar.	4		
21-ene.	22	21-feb.	4	21-mar.	3		
22-ene.	23	22-feb.	11	22-mar.	9		
23-ene.	16	23-feb.	7	23-mar.	1		
24-ene.	22	24-feb.	13	24-mar.	5		
25-ene.	15	25-feb.	3	25-mar.	4		
26-ene.	11	26-feb.	13	26-mar.	8		
27-ene.	18	27-feb.	14	27-mar.	4		
28-ene.	14	28-feb.	6	28-mar.	7		
29-ene.	14			29-mar.	2		
30-ene.	15			30-mar.	3		
31-ene.	10			31-mar.	8		