

KORONABIRUSAREN EGOERA EPIDEMIOLOGIKOA EUSKADIN (COVID-19) SITUACIÓN EPIDEMIOLÓGICA DEL CORONAVIRUS (COVID-19) EN EUSKADI

-- RESULTADOS DE TESTS VALIDADOS DEL 04/06/2021 AL 06/06/2021--

Osasun Sailburuordetza / Viceconsejería de Salud
COVID Informazio Zerbitzua / Servicio de Información COVID

OPEN DATA:

Informe honetan argitaratzen diren datu guztiak hurrengo webgunean dituzue eskuragarri. / Todos los datos publicados en este informe están disponibles en la siguiente página web.

<https://opendata.euskadi.eus/catalogo/-/evolucion-del-coronavirus-covid-19-en-euskadi/>

TXOSTENEAN ORAIN ARTE ARAZTU EDO ZUZENDU DIREN AKATSAK ERRORES DEPURADOS O CORREGIDOS HASTA LA FECHA EN EL INFORME

Txosten honen informazioa etengabe berrikusten eta arazten ari da. Baliteke, gardentasunaren mesedetan, akats puntualen bat egotea, gerora zuzenduko dena.

La información de este informe está continuamente siendo revisada y depurada. En aras de la transparencia puede que haya algún error puntual que se corregirá posteriormente.

ARAZTU EDO ZUZENDU DIREN AKATSAK	ERRORES DEPURADOS O CORREGIDOS
Egunero desadostasun txikiak zuzentzen dira bizilekuaren eta testa eskatzen den lurralde historikoaren artean.	Cada día se corrigen pequeñas discrepancias entre el lugar de residencia y el territorio histórico desde donde se solicita el test.

KORONABIRUSAREN EGOERA EPIDEMIOLOGIKOA EUSKADIN (COVID-19) SITUACIÓN EPIDEMIOLÓGICA DEL CORONAVIRUS (COVID-19) EN EUSKADI

-- RESULTADOS DE TESTS VALIDADOS DEL 04/06/2021 AL 06/06/2021--

BIZI BERRI III PLANEKO ADIERAZLEAK / INDICADORES DEL PLAN BIZI BERRI III

Indicador	Balioa / Valor
-Tasa de Incidencia Acumulada en 14 días	195,66 (-2,73)
-Índice de reproductividad (R_t –conocida como R_0^*)	0,88 (-0,01)
-Razón de Tasas	0,94 (-0,01)
-Ocupación en camas UCI	84 (+4)
-Tasa de Incidencia Acumulada en 14 días en mayores de 65 años.	54,41 (-0,40)
-Trazabilidad de los casos (últimos 7 días)	50,9% (-0,3%)

KORONABIRUSAREN EGOERA EPIDEMIOLOGIKOA EUSKADIN (COVID-19) SITUACIÓN EPIDEMIOLÓGICA DEL CORONAVIRUS (COVID-19) EN EUSKADI

-- RESULTADOS DE TESTS VALIDADOS DEL 04/06/2021 AL 06/06/2021--

04/06

	PCR	Antigeno	Guztira
Egindako test diagnostiko kopurua / Número de test diagnósticos realizados:	5.325	2.780	8.105
Emitza positibo kopurua / Número de resultados positivos:	150	137	287
Emitza positiboen ehunekoa / Porcentaje de test positivos:	2,8%	4,9%	3,5%

05/06

	PCR	Antigeno	Guztira
Egindako test diagnostiko kopurua / Número de test diagnósticos realizados:	4.506	1.714	6.220
Emitza positibo kopurua / Número de resultados positivos:	119	86	205
Emitza positiboen ehunekoa / Porcentaje de test positivos:	2,6%	5,0%	3,3%

06/06

	PCR	Antigeno	Guztira
Egindako test diagnostiko kopurua / Número de test diagnósticos realizados:	3.948	1.221	5.169
Emitza positibo kopurua / Número de resultados positivos:	102	79	181
Emitza positiboen ehunekoa / Porcentaje de test positivos:	2,6%	6,5%	3,5%

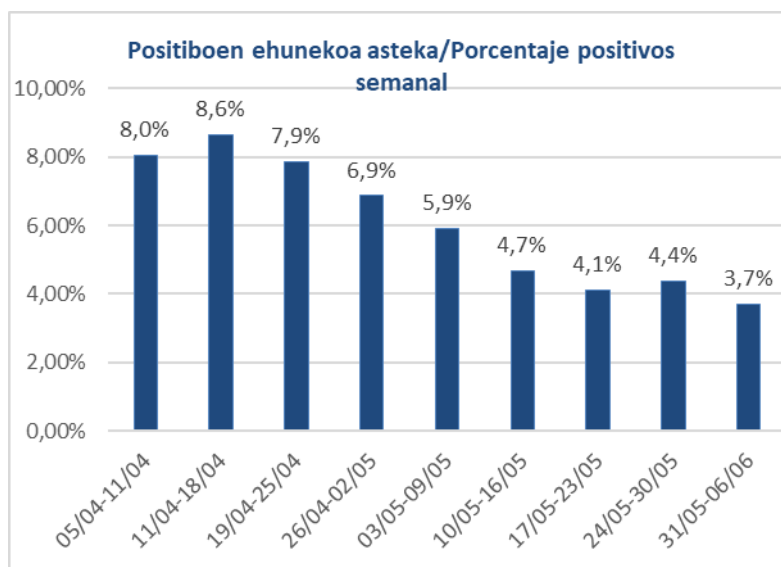

04/06

**KASU POSITIBO BERRIAK HERRIALDE HISTORIKOAREN ARABERA /
NUEVOS CASOS POSITIVOS SEGÚN SU TERRITORIO HISTÓRICO**

	Kasu positibo kopurua / Número de casos positivos	100.000 biztanleko 14 eguneko inzidentzia tasa metatua/ Tasa de incidencia acumulada en 14 días por 100.000 habitantes	Tasen arrazoia/ Razón de tasas I(D)/I(D-7)
Araba	31	152,63	1,19
Bizkaia	170	205,48	0,90
Gipuzkoa	86	207,78	1,01
Otros	0		
Euskadi	287	200,75	0,96

**KASU POSITIBO BERRIAK ADIN-TARTEKA /
NUEVOS CASOS POSITIVOS POR GRUPOS DE EDAD**

	Kasu positibo kopurua / Número de casos positivos	100.000 biztanleko 14 eguneko inzidentzia tasa metatua/ Tasa de incidencia acumulada en 14 días por 100.000 habitantes	Tasen arrazoia/ Razón de tasas I(D)/I(D-7)
0-18	69	294,36	1,02
19-39	85	264,16	0,98
40-64	121	206,82	0,94
65-79	8	55,03	0,69
>=80	4	56,93	1,35
>=65	12	55,63	0,82

	Kasu positibo kopurua / Número de casos positivos	100.000 biztanleko 14 eguneko inzidentzia tasa metatua/ Tasa de incidencia acumulada en 14 días por 100.000 habitantes	Tasen arrazoia/ Razón de tasas I(D)/I(D-7)
0-2	5	199,84	1,01
3-5	3	179,87	0,90
6-12	24	299,63	0,95
13-16	27	382,62	1,14
17-18	10	366,87	1,17

05/06

**KASU POSITIBO BERRIAK HERRIALDE HISTORIKOAREN ARABERA /
NUEVOS CASOS POSITIVOS SEGÚN SU TERRITORIO HISTÓRICO**

	Kasu positibo kopurua / Número de casos positivos	100.000 biztanleko 14 eguneko inzidentzia tasa metatua/ Tasa de incidencia acumulada en 14 días por 100.000 habitantes	Tasen arrazoia/ Razón de tasas I(D)/I(D-7)
Araba	29	153,24	1,13
Bizkaia	104	201,56	0,88
Gipuzkoa	72	206,95	1,00
Otros	0		
Euskadi	205	198,39	0,95

**KASU POSITIBO BERRIAK ADIN-TARTEKA /
NUEVOS CASOS POSITIVOS POR GRUPOS DE EDAD**

	Kasu positibo kopurua / Número de casos positivos	100.000 biztanleko 14 eguneko inzidentzia tasa metatua/ Tasa de incidencia acumulada en 14 días por 100.000 habitantes	Tasen arrazoia/ Razón de tasas I(D)/I(D-7)
0-18	47	291,21	1,00
19-39	62	260,40	0,96
40-64	85	204,69	0,93
65-79	7	53,55	0,70
>=80	4	57,57	1,30
>=65	11	54,82	0,83

	Kasu positibo kopurua / Número de casos positivos	100.000 biztanleko 14 eguneko inzidentzia tasa metatua/ Tasa de incidencia acumulada en 14 días por 100.000 habitantes	Tasen arrazoia/ Razón de tasas I(D)/I(D-7)
0-2	3	201,90	1,05
3-5	7	183,33	0,93
6-12	23	298,29	0,93
13-16	9	369,63	1,09
17-18	5	361,94	1,06

06/06

**KASU POSITIBO BERRIAK HERRIALDE HISTORIKOAREN ARABERA /
NUEVOS CASOS POSITIVOS SEGÚN SU TERRITORIO HISTÓRICO**

	Kasu positibo kopurua / Número de casos positivos	100.000 biztanleko 14 eguneko inzidentzia tasa metatua/ Tasa de incidencia acumulada en 14 días por 100.000 habitantes	Tasen arrazoia/ Razón de tasas I(D)/I(D-7)
Araba	31	155,05	1,14
Bizkaia	93	198,77	0,88
Gipuzkoa	54	202,23	0,98
Otros	3		
Euskadi	181	195,66	0,94

**KASU POSITIBO BERRIAK ADIN-TARTEKA /
NUEVOS CASOS POSITIVOS POR GRUPOS DE EDAD**

	Kasu positibo kopurua / Número de casos positivos	100.000 biztanleko 14 eguneko inzidentzia tasa metatua/ Tasa de incidencia acumulada en 14 días por 100.000 habitantes	Tasen arrazoia/ Razón de tasas I(D)/I(D-7)
0-18	48	284,39	0,98
19-39	52	256,84	0,95
40-64	67	203,15	0,93
65-79	10	52,66	0,72
>=80	4	58,20	1,32
>=65	14	54,41	0,85

	Kasu positibo kopurua / Número de casos positivos	100.000 biztanleko 14 eguneko inzidentzia tasa metatua/ Tasa de incidencia acumulada en 14 días por 100.000 habitantes	Tasen arrazoia/ Razón de tasas I(D)/I(D-7)
0-2	4	191,60	0,94
3-5	4	183,33	0,95
6-12	19	287,59	0,94
13-16	12	360,18	1,03
17-18	9	369,33	1,05

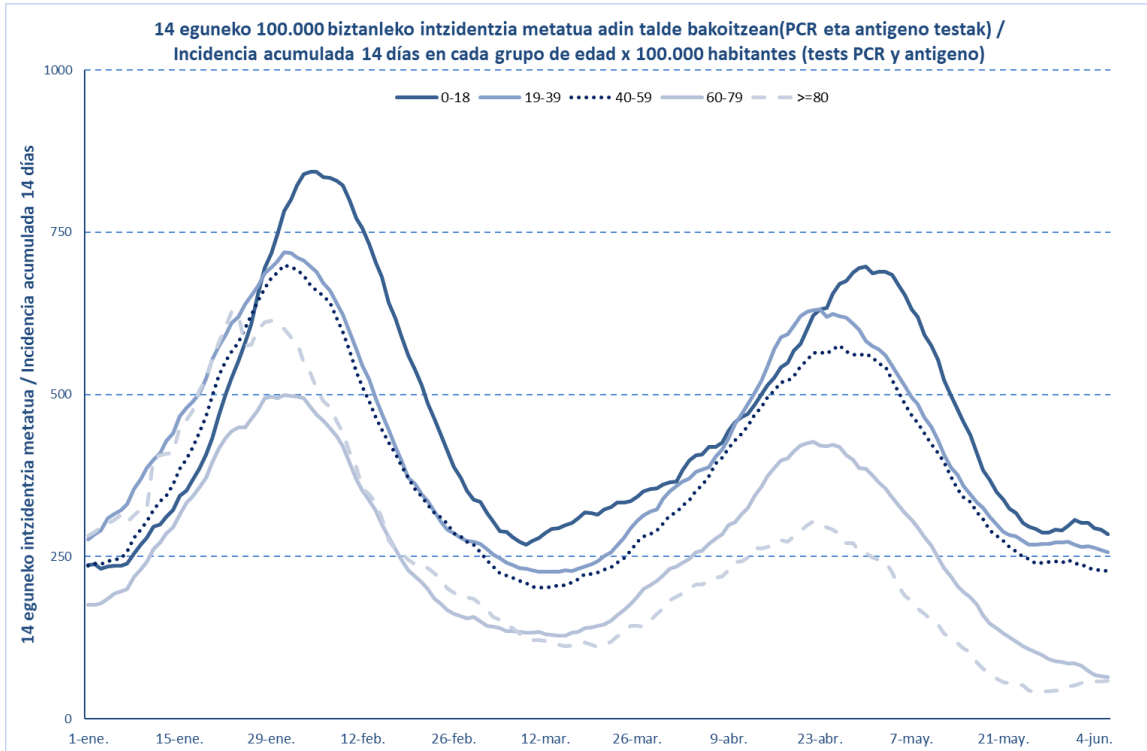

**TEST DIAGNOSTIKOA EGITEKO ARRAZOA EMAITZA POSITIBOA DUTEN KASUETAN /
 MOTIVO DE REALIZACIÓN DEL TEST DIAGNÓSTICO EN CASOS CON RESULTADO POSITIVO**

	Kontaktua izatea / Ser contacto *	Sintomak izatea / Ser sintomáticos *	Beste arrazoi bat / Otro motivo *
31/05	49,1%	38,4%	12,5%
01/06	50,2%	37,2%	12,6%
02/06	49,4%	37,5%	13,1%
03/06	50,5%	36,5%	13,0%
04/06	50,5%	36,1%	13,4%
05/06	51,2%	36,1%	12,7%
06/06	50,9%	36,1%	13,0%

*Azken 7 egunetako emaitzen batzbestekoa / Media de los resultados de los últimos 7 días.

OINARRIZKO BIRSORKUNTZA TASA / NÚMERO REPRODUCTIVO BÁSICO

	Euskadi (%95 IC)	Araba	Bizkaia	Gipuzkoa
31/05	1,05 (1,01; 1,09)	1,20	0,99	1,11
01/06	1,02 (0,98; 1,07)	1,21	0,96	1,07
02/06	0,99 (0,95; 1,03)	1,14	0,96	1,02
03/06	0,97 (0,93; 1,01)	1,08	0,93	0,98
04/06	0,93(0,89; 0,97)	1,00	0,92	0,92
05/06	0,89 (0,85; 0,93)	0,92	0,89	0,89
06/06	0,88 (0,84; 0,92)	0,92	0,88	0,87

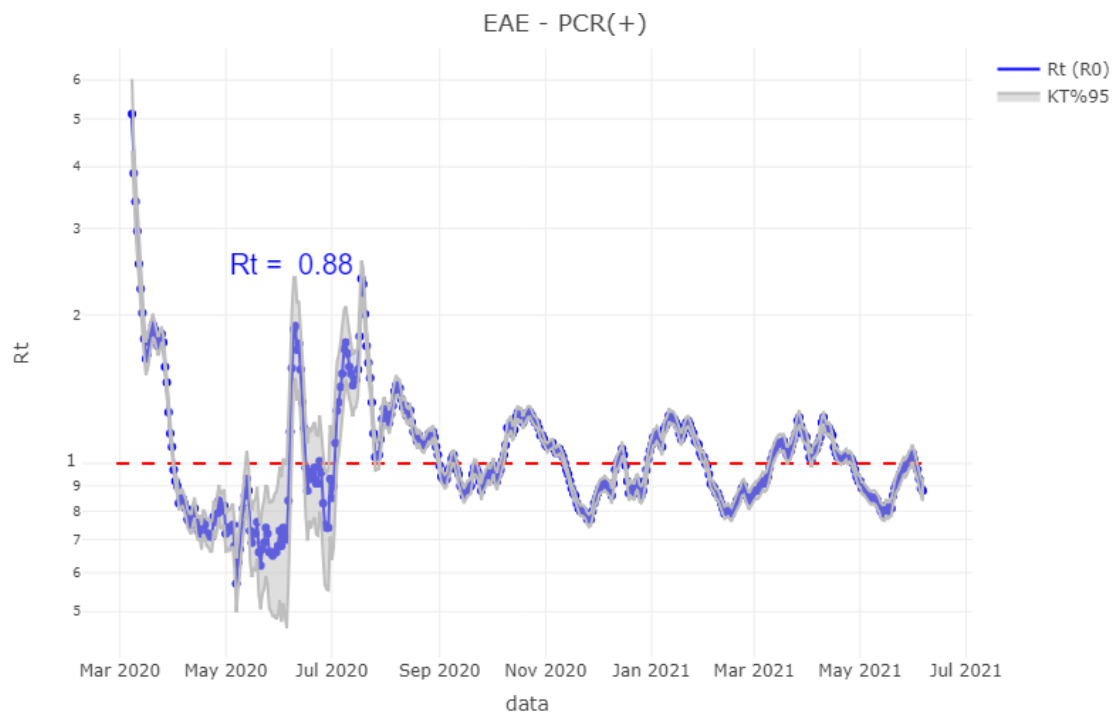

BALIABIDE ASISTENTZIALEN ERABILERA /
UTILIZACIÓN DE LOS RECURSOS ASISTENCIALES

	ZIUn ospitaleratuak Osakidetzan/ Ingresados en UCI en Osakidetz	Ospitaleratze berriak Osakidetzan/ Nuevos ingresos en planta en Osakidetz	Osakidetzan ospitaleratuta daudenak / Ingresados en planta en Osakidetz
24/05	117	40	212
25/05	111	38	191
26/05	107	36	182
27/05	103	41	174
28/05	101	33	153
29/05	99	27	152
30/05	97	31	162
31/05	94	39	162
01/06	89	45	164
02/06	91	39	161
03/06	83	32	155
04/06	83	28	141
05/06	80	13	134
06/06	84	17	140

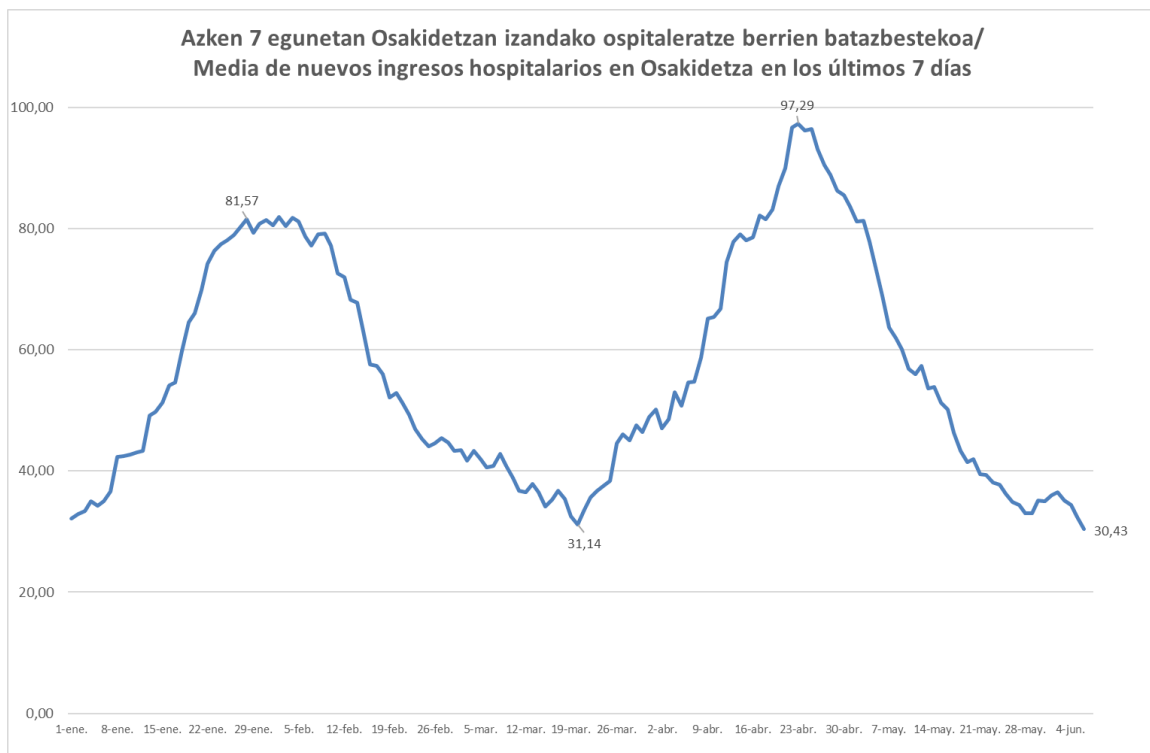

14 eguneko 100.000 biztanleko intzidentzia metatua Euskadin (PCR eta antigeno testak) /
Incidencia acumulada 14 días en Euskadi x 100.000 habitantes (tests PCR y de antígeno)

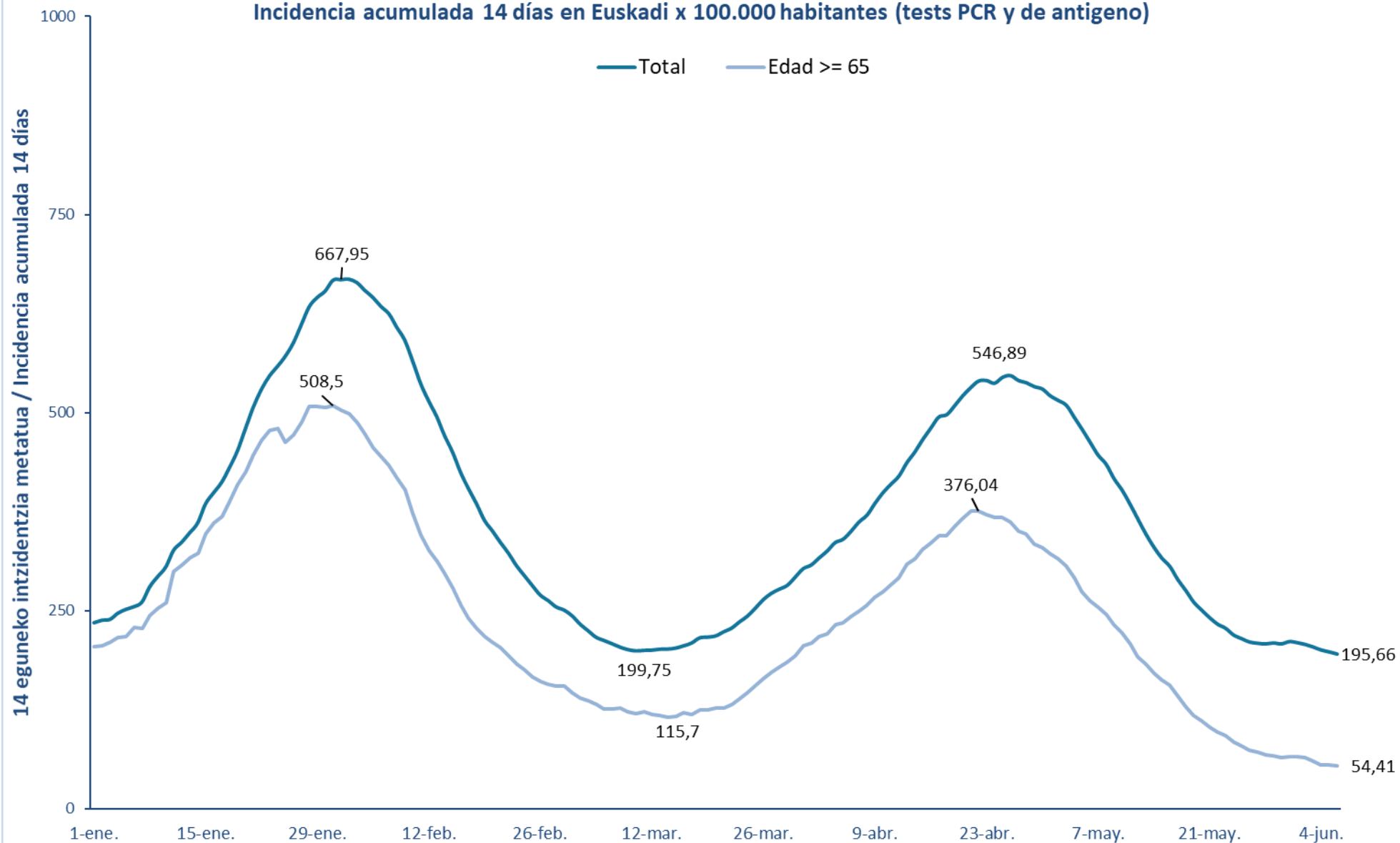

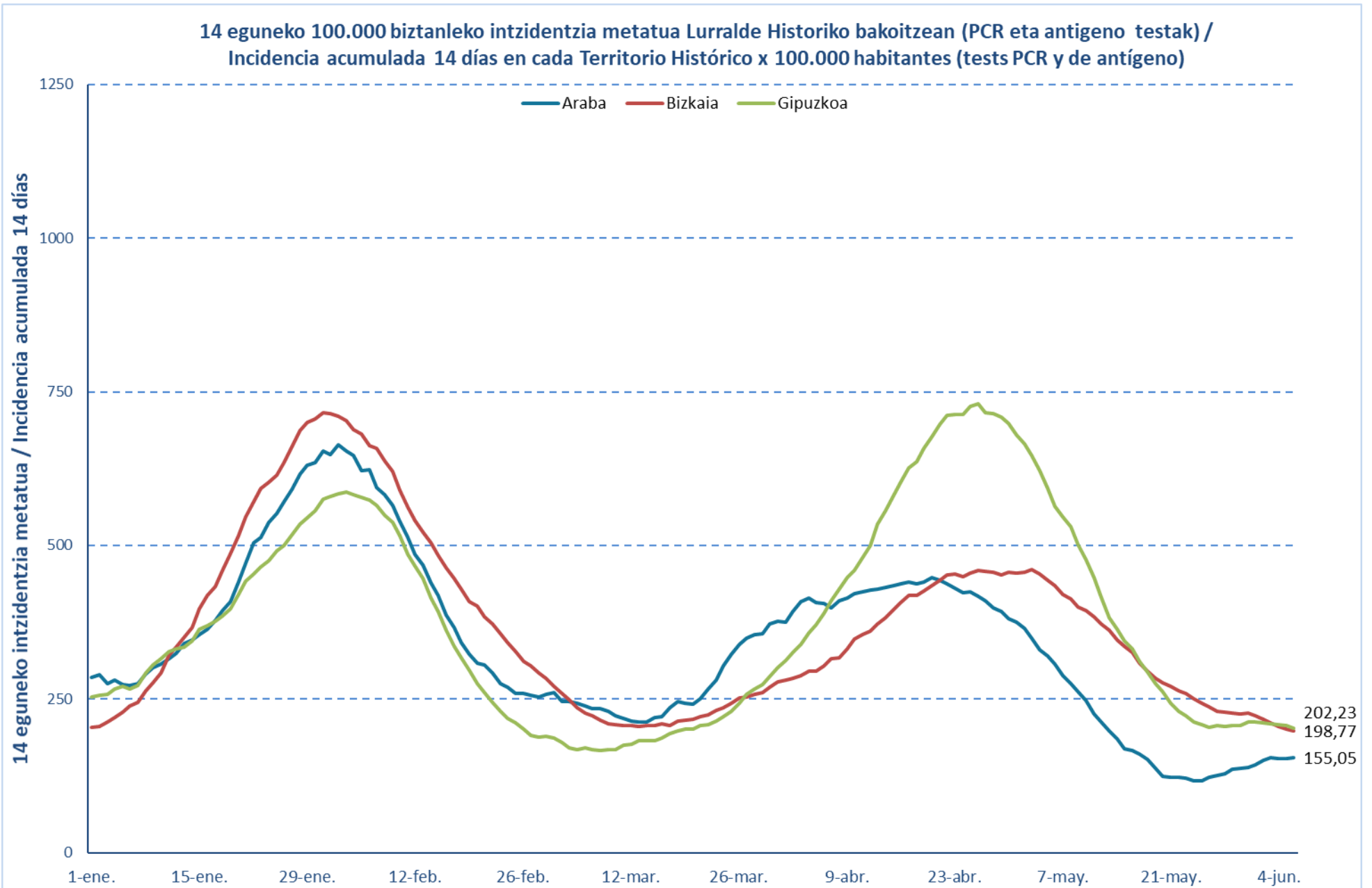

Euskadiko 14 eguneko inzidentzia tasen arrazoia bilakaera / Evolución de la razón de tasas de 14 días en Euskadi

Tasen arrazoia / Razón de tasas

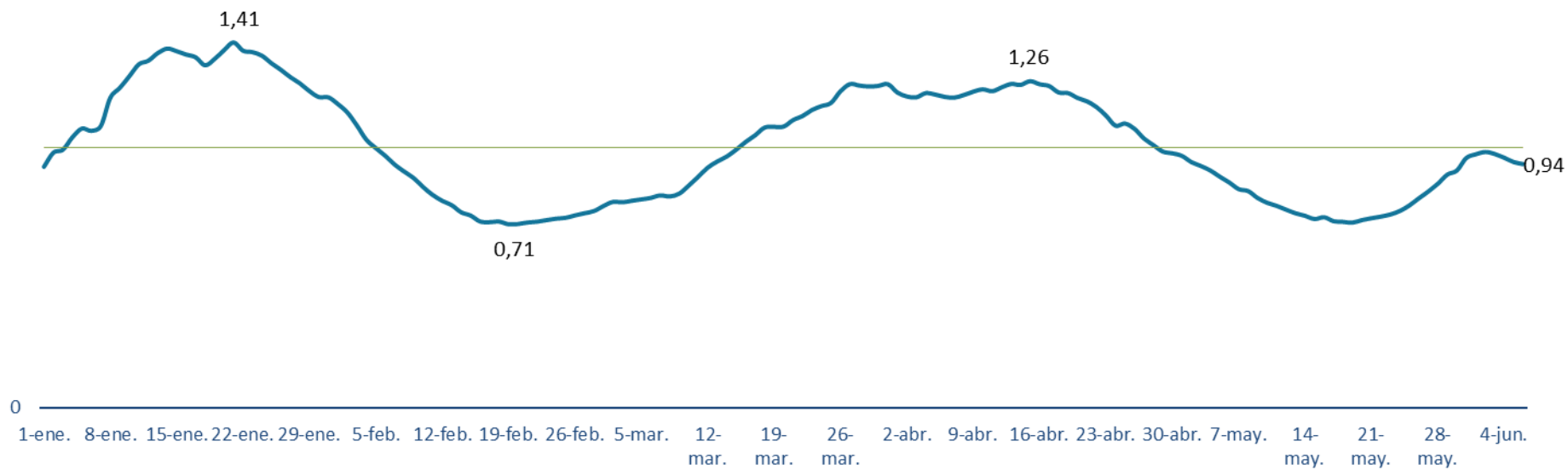



**PCR POSITIBO BERRIAK EUSKADIKO UDALERRIETAN /
NUEVOS POSITIVOS PCR EN LOS MUNICIPIOS DE EUSKADI**

Alfabetoz ordenatuta./ Ordenado alfabéticamente.

Alfabetoz ordenatuta./ Ordenado alfabéticamente. UDALERRIA / MUNICIPIO	31/05	01/06	02/06	03/06	04/06	05/06	06/06	Tasa	I(D)/I(D-7)
Agurain/Salvatierra	3	3	0	1	0	0	0	336,26	0,82
Alegria-Dulantzi	0	0	0	0	3	0	2	222,93	1,75
Amurrio	2	1	0	1	1	0	0	164,57	0,77
Añana	0	0	0	0	0	0	0	0,00	-
Aramaio	0	0	0	1	1	0	1	878,38	1,18
Armiñón	0	0	0	0	0	0	0	0,00	-
Arraia-Maeztu	0	0	0	0	0	0	0	0,00	0,00
Arratzua-Ubarrundia	0	1	0	0	0	0	0	96,62	-
Artziniega	0	0	0	0	0	0	0	0,00	-
Asparrena	0	0	0	0	0	0	0	61,88	1,00
Ayala/Aiara	1	0	1	0	0	0	0	138,17	2,00
Baños de Ebro/Mañueta	0	0	0	0	0	0	0	0,00	-
Barrundia	0	0	0	0	0	2	0	318,81	0,38
Berantevilla	0	0	0	0	0	0	0	0,00	-
Bernedo	0	0	0	0	0	0	0	0,00	-
Campezo/Kanpezu	0	0	0	0	0	0	0	0,00	-
Elburgo/Burgelu	0	0	0	0	0	0	0	156,99	0,50
Elciego	0	0	0	0	0	0	0	0,00	-
Elvillar/Bilar	0	4	0	2	0	0	0	1704,55	-
Erriberagoitia/Ribera Alta	1	0	0	0	0	0	0	120,48	1,00
Harana/Valle de Arana	0	0	0	0	0	0	0	0,00	-
Iruña Oka/Iruña de Oca	0	0	0	0	0	0	0	0,00	-
Iruraiz-Gauna	0	0	0	1	0	0	0	1098,90	1,20
Kripan	0	0	0	0	0	0	0	0,00	-
Kuartango	0	0	0	0	0	0	0	0,00	-
Labastida/Bastida	0	0	0	0	0	0	0	256,25	1,00
Lagrán	0	0	0	0	0	0	0	0,00	-
Laguardia	0	0	0	0	0	0	0	0,00	-
Lanciego/Lantziego	0	0	0	0	0	0	0	0,00	-
Lantarón	0	0	0	0	0	0	0	0,00	-
Lapuebla de Labarca	0	0	0	0	0	0	0	341,30	0,75
Laudio/Llodio	1	1	1	0	1	1	4	92,64	0,71
Legutio	0	0	2	0	0	1	0	272,93	0,71
Leza	0	0	0	0	0	0	0	0,00	-
Moreda de Álava/Moreda Araba	0	0	0	0	0	0	0	0,00	-
Navaridas	0	0	0	0	0	0	0	500,00	1,00

Okondo	0	0	0	0	0	0	0	82,17	0,50
Oyón-Oion	0	1	0	0	1	0	0	56,80	0,29
Peñacerrada-Urizaharra	0	0	0	0	0	0	0	347,22	1,00
Ribera Baja/Erribera Beitia	0	0	2	1	0	0	0	187,38	-
Samaniego	0	0	0	0	0	0	0	0,00	-
San Millán/Donemiliaga	0	0	0	0	0	0	0	0,00	-
Urkabustaiz	0	0	0	0	1	0	0	275,86	1,33
Valdegovía/Gaubea	0	0	0	0	0	0	0	0,00	-
Villabuena de Álava/Eskuernaga	0	0	0	0	0	0	0	0,00	-
Vitoria-Gasteiz	23	34	35	37	23	25	23	157,61	1,23
Yécora/Iekora	0	0	0	0	0	0	0	0,00	-
Zalduondo	0	0	0	0	0	0	0	0,00	-
Zambrana	0	0	0	0	0	0	0	0,00	-
Zigoitia	0	0	0	0	0	0	1	117,16	1,00
Zuia	0	0	0	0	0	0	0	0,00	-
ARABA	31	45	41	44	31	29	31	155,05	1,14

Abadiño	1	1	1	2	0	1	0	141,86	1,38
Abanto y Ciérvana-Abanto Zierbena	7	9	2	2	2	0	0	326,28	2,07
Ajangiz	0	0	0	0	0	0	0	0,00	-
Alonsotegi	0	1	0	0	0	0	0	106,31	0,33
Amorebieta-Etxano	4	8	2	5	3	3	0	222,91	1,19
Amoroto	0	0	0	0	0	0	0	0,00	-
Arakaldo	0	0	0	0	0	0	0	0,00	-
Arantzazu	0	0	0	0	0	0	0	515,46	1,00
Areatza	0	0	0	0	0	0	0	0,00	-
Arrankudiaga	1	0	0	0	0	0	0	98,23	1,00
Arratzu	0	0	0	0	0	0	0	0,00	-
Arrieta	0	0	0	0	0	0	0	0,00	-
Arrigorriaga	4	7	0	2	2	3	1	293,06	1,09
Artea	0	1	0	0	0	0	0	277,39	2,00
Artzentales	1	0	0	0	0	0	0	447,09	0,60
Atxondo	0	0	0	0	0	1	0	144,40	2,00
Aulesti	0	0	0	0	0	0	0	0,00	-
Bakio	0	0	0	0	0	0	0	0,00	0,00
Balmaseda	1	0	0	0	0	1	0	183,29	0,74
Barakaldo	14	17	18	14	15	11	9	194,95	0,95
Barrika	0	0	0	0	0	0	0	0,00	-
Basauri	5	9	6	6	15	7	3	195,27	1,19
Bedia	0	0	0	0	0	0	1	381,32	0,67
Berango	0	1	0	0	1	0	1	110,12	0,44
Bermeo	1	2	3	2	2	1	0	159,67	1,08
Berriatua	0	0	0	0	0	0	0	159,11	0,67

Berriz	1	1	0	0	0	0	0	257,40	1,00
Bilbao	53	45	35	36	61	29	27	195,39	0,80
Busturia	0	0	0	0	0	0	0	123,30	1,00
Derio	0	0	0	1	0	0	1	106,56	1,17
Dima	0	1	1	2	0	0	0	278,16	4,00
Durango	7	3	5	4	2	4	2	174,72	0,93
Ea	0	0	0	0	0	0	0	0,00	-
Elantxobe	0	0	0	0	0	0	0	0,00	-
Elorrio	1	2	1	1	0	0	0	80,56	3,00
Erandio	6	3	8	2	6	2	5	249,66	1,22
Ereño	0	0	0	0	0	0	0	0,00	-
Ermua	0	0	3	1	3	0	0	99,88	0,80
Errigoiti	0	0	0	0	0	0	0	0,00	-
Etxebarri	0	1	0	1	5	0	6	200,70	1,15
Etxebarria	0	0	0	0	0	0	0	0,00	0,00
Forua	0	1	0	0	0	0	0	110,62	1,00
Fruiz	0	0	0	0	0	0	0	178,89	1,00
Galdakao	11	5	7	14	12	4	5	335,67	1,16
Galdames	0	0	0	0	0	0	0	0,00	-
Gamiz-Fika	1	0	0	0	0	0	0	146,95	0,67
Garai	0	0	0	0	0	0	0	0,00	-
Gatika	4	0	0	0	0	0	0	242,57	1,00
Gautegiz Arteaga	0	0	0	0	0	0	0	0,00	0,00
Gernika-Lumo	4	2	3	2	2	0	0	154,69	1,13
Getxo	4	13	14	6	6	5	4	159,84	0,77
Gizaburuaga	0	0	0	0	0	0	0	0,00	-
Gordexola	3	0	1	0	0	0	0	986,65	1,21
Gorliz	0	0	0	1	0	0	3	117,94	1,17
Güeñes	2	1	1	2	0	1	0	152,37	1,67
Ibarrangelu	0	0	1	0	0	0	0	322,06	2,00
Igorre	3	2	3	4	2	2	1	616,99	1,24
Ispaster	0	1	0	0	1	0	0	403,23	1,50
Iurreta	1	0	0	0	0	0	0	108,46	1,00
Izurtza	0	0	0	0	0	0	0	348,43	1,00
Karrantza Harana/Valle de Carranza	0	0	0	0	0	0	0	0,00	-
Kortezubi	0	0	0	0	0	0	0	0,00	-
Lanestosa	0	0	0	0	0	0	0	363,64	1,00
Larrabetzu	0	0	0	0	0	0	0	0,00	0,00
Laukiz	0	0	0	1	0	0	0	167,08	2,00
Leioa	4	2	3	0	3	0	2	108,20	0,61
Lekeitio	1	1	1	0	0	0	1	83,02	2,00
Lemoa	0	0	0	0	0	0	0	137,82	0,45
Lemoiz	0	0	0	0	0	0	0	159,11	1,00

Lezama	0	0	1	0	0	0	0	248,65	1,00
Loiu	0	0	0	0	0	0	0	0,00	0,00
Mallabia	0	0	0	0	1	0	0	84,03	1,00
Mañaria	0	0	0	0	0	0	0	0,00	-
Markina-Xemein	2	0	1	0	0	0	0	79,60	4,00
Maruri-Jatabe	0	1	0	0	0	0	0	109,17	1,00
Mendata	0	0	0	0	0	0	0	0,00	-
Mendexa	0	0	0	0	0	0	0	0,00	-
Meñaka	0	0	0	0	0	0	0	142,05	1,00
Morga	0	0	0	0	0	0	0	0,00	0,00
Mundaka	0	0	0	0	0	0	0	54,26	1,00
Mungia	1	1	4	4	3	2	1	214,15	0,88
Munitibar-Arbatzegi Gerrikaitz	0	0	0	0	0	0	0	0,00	-
Murueta	0	0	0	0	0	0	0	321,54	0,33
Muskiz	1	2	0	1	0	1	0	227,30	0,77
Muxika	0	0	0	1	0	0	0	200,67	1,00
Nabarniz	0	0	0	0	0	0	0	0,00	-
Ondarroa	1	1	0	0	0	0	0	128,40	0,55
Orozko	0	0	1	2	2	0	0	190,04	2,50
Ortuella	1	3	3	4	2	5	0	348,98	1,16
Otxandio	0	0	1	2	0	0	0	369,00	2,50
Plentzia	0	0	0	1	0	0	0	68,18	0,33
Portugalete	4	3	9	13	6	4	6	266,50	0,95
Santurtzi	5	16	10	7	3	6	2	285,14	0,86
Sestao	4	8	3	5	2	3	3	308,30	0,80
Sondika	0	0	0	0	0	1	0	22,06	0,33
Sopela	0	1	0	2	1	0	1	166,98	0,50
Sopuerta	0	0	0	0	0	1	0	39,81	1,00
Sukarrieta	0	0	0	0	0	0	0	0,00	0,00
Trucios-Turtzioz	0	0	0	0	0	0	0	0,00	0,00
Ubide	0	0	1	0	0	0	0	555,56	-
Ugao-Miraballes	0	0	1	0	1	0	0	73,03	3,00
Urduliz	0	0	0	0	0	0	0	221,48	0,59
Urduña/Orduña	1	0	0	0	0	0	0	47,25	0,25
Valle de Trápaga-Trapagaran	2	1	3	5	4	2	0	345,85	0,66
Zaldibar	0	0	0	0	0	0	0	32,84	1,00
Zalla	1	0	0	2	2	4	7	379,10	0,80
Zamudio	1	0	1	0	0	0	0	211,29	1,00
Zaratamo	0	0	0	0	0	0	0	60,72	0,33
Zeanuri	0	0	0	0	0	0	0	0,00	-
Zeberio	0	1	0	0	0	0	1	184,50	2,00
Zierbena	0	0	0	0	0	0	0	0,00	0,00
Ziortza-Bolibar	0	0	0	0	0	0	0	0,00	-
BIZKAIA	169	178	158	160	170	104	93	198,77	0,88

Abaltzisketa	0	0	0	0	0	0	0	318,47	1,00
Aduna	0	0	0	0	0	0	0	0,00	-
Aia	0	0	1	0	0	0	0	50,38	-
Aizarnazabal	0	0	0	0	0	0	0	0,00	-
Alegia	0	1	0	0	0	0	0	611,79	1,10
Albiztur	0	0	0	0	0	0	0	0,00	-
Alkiza	0	0	0	0	1	0	0	285,71	1,00
Altzaga	0	0	0	0	0	0	0	0,00	-
Altzo	0	0	0	0	0	0	0	1025,64	1,00
Amezketza	0	0	0	0	0	0	0	0,00	0,00
Andoain	0	2	5	3	0	1	1	193,49	1,16
Anoeta	0	0	0	1	0	1	0	394,09	0,53
Antzuola	1	0	0	0	0	0	0	183,57	0,67
Arama	0	0	0	0	0	0	0	490,20	1,00
Aretxabaleta	0	1	1	0	0	0	0	211,86	0,88
Arrasate/Mondragón	9	1	2	1	1	1	2	181,14	0,75
Asteasu	0	0	0	0	0	0	0	64,10	0,33
Astigarraga	1	1	0	0	0	1	0	74,92	0,71
Ataun	0	0	0	0	0	0	0	228,96	0,80
Azkoitia	7	10	3	9	5	6	4	525,74	1,15
Azpeitia	2	7	1	6	7	3	1	335,09	0,96
Baliarrain	0	0	0	0	0	0	0	0,00	-
Beasain	0	0	1	4	1	1	0	178,30	1,19
Beizama	0	0	0	0	0	0	0	0,00	-
Belauntza	0	0	0	0	0	0	0	383,14	1,00
Berastegi	0	0	0	3	1	2	5	1140,68	12,00
Bergara	1	2	1	1	0	5	0	119,71	0,78
Berrobi	0	0	0	0	0	0	0	1141,92	1,00
Bidania-Goiatz	0	0	0	0	0	0	0	0,00	-
Deba	0	0	0	0	1	0	0	36,68	0,25
Donostia / San Sebastián	28	13	22	25	19	16	20	181,48	0,91
Eibar	1	0	0	2	3	2	0	54,60	1,07
Elduain	0	0	0	1	1	0	0	823,05	-
Elgeta	0	2	0	0	0	0	0	176,83	-
Elgoibar	2	0	0	1	0	0	0	43,33	0,24
Errenteria	13	6	8	9	6	7	3	278,77	1,08
Errezil	0	0	0	0	0	0	0	0,00	0,00
Eskoriatza	0	1	0	1	0	1	0	121,86	2,50
Ezkio-Itsaso	0	0	0	0	0	0	0	0,00	-
Gabiria	0	0	0	0	0	0	0	0,00	0,00
Gaintza	0	0	0	0	0	0	0	0,00	-
Gaztelu	0	0	0	0	0	0	0	0,00	-

Getaria	0	0	0	0	1	0	0	70,67	0,67
Hernani	4	0	3	2	1	2	0	149,08	1,07
Hernialde	0	0	0	0	0	0	0	0,00	-
Hondarribia	2	1	2	1	2	0	0	105,98	0,82
Ibarra	5	3	4	2	1	0	0	627,03	1,08
Idiazabal	1	3	2	0	0	1	1	882,35	1,17
Ikaztegieta	0	0	0	0	0	0	0	0,00	-
Irun	6	9	11	14	13	3	9	212,60	1,04
Irura	1	1	0	1	1	0	0	331,13	1,50
Itsasondo	0	0	0	0	0	0	0	0,00	-
Larraul	0	0	0	0	0	0	0	398,41	1,00
Lasarte-Oria	2	3	1	4	2	1	2	236,28	1,10
Lazkao	0	3	0	0	1	2	0	124,29	3,50
Leaburu	0	0	0	0	0	0	0	0,00	-
Legazpi	0	0	0	0	1	0	0	214,06	0,51
Legorreta	0	0	0	0	0	0	0	0,00	-
Leintz Gatzaga	0	0	0	0	0	0	0	854,70	1,00
Lezo	5	1	0	0	1	0	0	148,03	1,50
Lizartza	0	0	0	0	0	0	0	0,00	-
Mendaro	0	0	0	0	0	0	0	0,00	0,00
Mutiloa	0	0	0	0	0	0	0	0,00	0,00
Mutriku	0	0	0	0	0	0	0	18,82	0,50
Oiartzun	9	3	2	4	0	0	0	405,05	1,35
Olaberria	0	0	0	0	0	0	0	0,00	-
Oñati	1	0	0	4	0	1	0	78,48	1,29
Ordizia	6	4	3	2	1	3	2	307,85	2,07
Orendain	0	0	0	0	0	0	0	473,93	1,00
Orexa	0	0	0	0	0	0	0	0,00	-
Orio	0	5	5	1	0	1	0	277,23	3,40
Ormaiztegi	0	0	0	0	0	0	0	78,37	0,33
Pasaia	5	7	2	3	0	2	0	287,05	1,20
Segura	0	0	0	0	0	0	0	0,00	0,00
Soraluze-Placencia de las Armas	0	0	0	0	0	0	0	0,00	0,00
Tolosa	10	5	7	3	3	3	2	402,06	0,94
Urnieta	0	2	1	2	1	0	0	112,74	1,17
Urretxu	0	0	1	0	0	0	0	29,29	0,67
Usurbil	1	0	1	0	1	1	1	174,38	1,10
Villabona	0	3	2	1	1	1	0	253,51	1,15
Zaldibia	0	0	0	2	0	0	0	844,39	0,70
Zarautz	8	6	6	2	2	0	1	175,61	1,05
Zegama	0	0	0	0	0	2	0	131,49	1,00
Zerain	0	0	0	0	0	0	0	364,96	0,25
Zestoa	0	0	0	0	0	0	0	77,04	0,43

Zizurkil	0	0	0	0	0	0	0	131,80	0,57
Zumaia	4	4	1	2	7	2	0	254,40	3,13
Zumarraga	1	0	0	1	0	0	0	142,55	0,78
GIPUZKOA	136	110	99	118	86	72	54	202,23	0,98
OTROS	8	5	3	3	0	0	3		

*14 eguneko tasa 100.000 biztanleko. Tasak kalkulatzeko EUSTATen Biztanleen Udal-Erroldaren Estatistikan 2020ko urtarrilaren 1erako argitaratutako biztanleria hartzen da. / Tasa de 14 días por 100.000 habitantes. Las tasas se calculan con respecto a la población publicada por EUSTAT en la Estadística Municipal de Habitantes para el 1 de enero del 2020. https://eu.eustat.eus/bankupx/pxweb/eu/euskara/-/PX_2212_ep06b.px

** Inzidentzia tasen arrazoiak **-I(D)/I(D-7)**- gaurko 14 eguneko inzidentzia metatuaren tasa duela astebeteko 14 eguneko inzidentzia metatuaren tasarekin konparatzen du. Tasen arrazoiaren balioa 1en azpitik dagoenean inzidentzia tasak behera egin duela esan nahi du. Duela astebeteko inzidentzia tasa zero den kasuetan “-“ agertzen da. / La razón de tasas de incidencia **-I(D)/I(D-7)**- compara la tasa de incidencia acumulada en 14 días a fecha de hoy, con la tasa de incidencia acumulada en 14 días de hace una semana. En caso de que el valor de la ratio sea un valor por debajo de 1, significa que la incidencia ha disminuido. Cuando la tasa de incidencia de hace una semana es cero se indica con “-“.

+ Semaforoa 14 eguneko inzidentzia tasaren arabera 5.000 biztanletik gorako udalerrietan: berdez < 60, horiz 60-299, laranja 300-399 eta gorri >=400. / Semaforo según la tasa de incidencia acumulada en 14 días en los municipios de más de 5.000 habitantes: en verde <60, en amarillo 60-299, en naranja 300-399 y en rojo >= 400.

PCR POSITIBO BERRIAK EUSKADIKO OSASUN EREMUETAN /
NUEVOS POSITIVOS PCR EN LAS ZONAS DE SALUD DE EUSKADI

Alfabetoz ordenatuta./ Ordenado alfabéticamente.

OSASUN-EREMUAK/ZONAS DE SALUD	31/05	01/06	02/06	03/06	04/06	05/06	06/06	Tasa**	I(D)/I(D-7)**
Abetxuko	0	0	1	0	1	0	0	78,72	1,50
Aranbizkarra I	2	0	0	3	0	0	0	99,30	0,94
Aranbizkarra II	0	1	4	0	1	1	2	162,10	1,43
Casco Viejo (Vitoria)	1	3	2	3	1	0	1	108,86	1,18
Gazalbide Txagorritxu	1	2	2	3	2	5	1	128,36	2,50
La Habana	3	0	1	0	0	1	1	174,26	0,78
Lakua - Arriaga	1	4	2	0	3	0	4	168,50	1,04
Lakuabizkarra	2	3	3	7	2	8	6	211,11	1,44
Llanada Alavesa	3	3	0	1	3	0	2	263,50	0,78
Montaña alavesa	0	0	0	0	0	0	0	44,88	0,50
Norte-Villarreal	0	0	4	1	0	1	0	255,64	1,10
Norte-Zuya	1	0	0	0	1	0	1	144,30	1,33
Olaguibel	1	6	4	12	2	3	3	140,45	1,66
Olarizu	5	2	0	0	1	1	0	109,02	1,20
Salburua	1	1	7	1	2	2	1	155,35	0,76
San Martín	1	4	5	1	3	4	2	122,37	1,18
Sansomendi	2	0	1	0	0	0	0	85,84	1,14
Valles Alaveses I	0	0	0	0	0	0	0	0,00	-
Valles Alaveses II	0	0	2	1	0	0	0	165,29	4,00
Zabalgana	2	6	2	3	3	2	1	126,26	1,35
Zaramaga	1	2	0	4	2	0	0	186,93	1,50
OSI ARABA	27	37	40	40	27	28	25	146,10	1,19
Rioja	0	5	0	2	1	0	0	145,96	1,07
OSI ARABAKO ERRIOXA	0	5	0	2	1	0	0	145,96	1,07
Desierto / Urban	0	0	1	0	2	4	1	185,09	1,38
La Paz	6	3	5	4	4	6	1	221,98	1,04
Lutxana	1	8	3	1	0	0	3	282,45	1,17
Rontegi	3	1	2	3	1	0	0	211,30	0,96
San Vicente	0	1	0	1	1	0	4	145,09	0,55
Sestao Kueto	1	2	0	3	0	1	0	361,79	0,84
Sestao Markonzaga	4	6	3	2	2	2	3	278,28	0,79
Zaballa C.S.	2	1	2	5	4	0	0	199,13	1,08
Zuazo	2	3	5	0	2	1	0	116,84	1,17
OSI BARAKALDO SESTAO	19	25	21	19	16	14	12	211,67	0,90
Abadiño-Elorrio-Berriz	3	4	2	3	0	2	0	128,37	1,35
Aiala	4	1	1	1	1	0	0	119,74	0,72
Amorebieta	4	8	3	4	3	3	0	216,66	1,16
Arratia	3	4	3	6	2	2	2	305,61	1,00
Arrigorriaga	4	6	1	2	2	0	2	196,00	0,94

Basauri-Ariz	3	8	3	4	10	3	1	180,43	1,04
Basauri-Kareaga	2	2	3	2	7	4	2	228,70	1,59
Bermeo	1	2	3	2	2	1	0	146,54	1,04
Durango	8	3	5	5	2	4	2	168,74	0,97
Etxebarri	0	1	0	1	4	0	6	204,48	1,10
Galdakao	11	6	7	14	12	4	5	320,25	1,16
Gernika	3	2	1	2	2	0	0	116,91	1,00
Gernikaldea	0	1	2	0	0	0	0	118,39	0,64
Lekeitio	1	2	1	0	1	0	1	89,94	1,80
Llodio	1	1	2	2	3	1	4	99,47	0,82
Markina - Xemein	2	0	1	0	0	0	0	61,74	1,33
Ondarroa	1	1	0	0	0	0	0	136,07	0,57
OSI BARRUALDE-GALDAKAO	51	52	38	48	51	24	25	177,09	1,03
Basurto	3	5	2	3	4	2	1	188,39	0,93
Begoña	1	1	1	1	3	3	0	168,43	0,88
Bolueta	4	0	0	0	1	1	3	236,80	0,68
Bombero Etxaniz	5	5	4	4	1	3	4	185,48	0,82
Casco Viejo (Bilbao)	2	3	1	1	2	1	0	197,70	0,79
Deusto	3	2	5	3	3	3	0	174,15	0,78
Gazteleku	2	1	2	2	1	1	0	171,83	0,73
Indautxu	4	4	4	2	2	0	0	140,34	0,71
Javier Sáenz de Buruaga	2	0	2	2	2	0	0	143,39	0,59
Karmelo	3	2	3	2	4	0	0	209,51	1,15
La Peña	2	3	1	0	4	5	0	225,78	1,64
Mina del Morro	1	0	0	3	1	3	3	286,87	0,86
Miribilla-La Merced	1	0	2	2	6	3	3	168,76	0,77
Otxarkoaga	1	3	3	1	1	0	1	220,63	0,45
Rekalde	8	4	0	4	9	1	8	262,91	0,97
San Adrián	5	0	0	0	3	0	0	178,47	1,00
San Ignacio	1	6	0	1	6	2	1	234,86	0,81
Santutxu-Solokoetxe	0	2	2	2	3	1	1	178,07	0,81
Txurdinaga	1	1	0	0	0	1	0	75,09	0,41
Zorroza	3	2	2	1	3	1	0	164,43	0,83
Zurbaran	1	1	0	1	2	1	1	135,36	1,30
OSI BILBAO-BASURTO	53	45	34	35	61	32	26	188,39	0,80
Abanto-Muskiz	8	10	2	2	3	1	0	270,57	1,28
Balmaseda	2	0	0	0	0	1	0	153,17	0,67
Buenavista	0	4	5	8	3	1	0	319,81	1,02
Güeñes	5	1	2	2	0	1	0	328,91	1,35
Ortuella	1	3	3	4	3	5	0	354,07	1,25
Portugalete - Centro	3	0	4	2	1	1	1	278,50	0,90
Portugalete-Repelega	1	1	3	5	3	2	5	222,11	1,02
Santurtzi-Centro-Mamariga	4	11	3	2	0	1	2	317,70	0,76

Santurtzi Kabiezes	1	3	4	4	2	5	0	248,78	0,88
Trapagaran	2	1	3	6	2	2	0	335,49	0,65
Zalla	1	0	0	2	2	4	7	272,57	0,82
OSI EZKERRALDEA ENKARTERRI CRUCES	28	34	29	37	19	24	15	275,02	0,91
Alango	1	4	4	3	1	1	1	182,97	0,86
Algorta	2	4	5	3	3	2	1	150,79	0,74
Astrabudua	0	2	3	1	1	0	2	162,21	0,89
Erandio	6	1	5	1	5	2	3	312,12	1,42
Gorliz - Plentzia	0	0	0	2	0	0	3	90,16	0,73
Las Arenas	2	7	6	1	2	2	2	138,23	0,80
Leioa	2	1	2	0	3	0	1	92,00	0,51
Mungia	6	2	4	6	3	2	1	185,12	0,93
Sopela	0	1	0	2	2	0	2	151,07	0,49
Txorierrri	1	1	2	1	0	1	1	116,26	0,96
OSI URIBE	20	23	31	20	20	10	17	153,84	0,78
Arrasate	9	1	2	2	2	1	3	210,95	0,83
Bergara	3	4	1	1	0	5	0	138,09	0,86
Oñati	1	0	0	4	0	1	0	76,37	1,29
Valle de Leniz	0	2	1	1	0	1	0	192,31	1,05
OSI ALTO DEBA	13	7	4	8	2	8	3	164,02	0,90
Dumboa	1	4	4	5	3	0	2	122,57	0,74
Hondarribia	2	1	2	1	2	0	0	95,07	0,77
Irun - Centro	5	5	7	9	10	3	7	232,69	1,24
OSI BIDASOA	8	10	13	15	15	3	9	165,67	0,99
Deba	0	0	0	0	1	0	0	27,96	0,27
Eibar	1	0	0	2	2	2	0	71,82	1,17
Elgoibar	2	0	0	1	0	0	0	27,50	0,20
Ermua	0	0	3	1	4	0	0	98,61	0,85
Torrekua	0	0	0	0	1	0	0	10,20	0,50
OSI DEBABARRENA	3	0	3	4	8	2	0	53,02	0,57
Aiete	1	0	5	2	1	3	0	184,50	1,21
Alza-Roteta	2	2	2	2	1	0	0	163,31	0,82
Amara Berri	9	4	1	5	1	2	5	163,06	0,83
Amara Centro	0	2	0	3	1	2	2	168,93	1,00
Beraun - Errenteria	3	2	0	3	2	0	1	151,20	1,00
Bidebieta	2	1	0	2	2	1	0	319,13	1,00
Egia	4	1	1	3	1	0	1	202,89	0,86
Gros	3	1	8	2	6	3	4	158,72	1,18
Hernani - Urnieta - Astigarraga	5	3	4	4	2	3	0	123,99	1,05
Intxaurrondo	1	1	1	0	1	0	1	131,44	0,68
Iztietia - Errenteria	9	3	9	7	4	7	3	344,77	1,13
Lasarte - Usurbil	3	3	2	4	3	2	3	206,84	1,10
Lezo-San Juan	5	0	0	0	1	0	0	93,70	1,33

Loiola	1	1	0	0	0	0	0	190,79	0,74
Oiartzun	9	3	2	4	0	0	0	407,89	1,34
Ondarreta	6	0	4	3	2	4	3	169,12	0,94
Parte Vieja	0	0	0	3	3	0	3	144,51	0,91
Pasai Antxo	3	3	1	1	0	0	0	297,09	1,25
Pasajes San Pedro	2	5	1	1	0	2	1	263,58	1,08
Zarautz – Orio - Aia	8	11	12	3	2	1	2	191,39	1,38
Zumaia - Zestoa - Getaria	4	4	1	2	8	2	0	164,78	1,71
OSI DONOSTIALDEA	80	50	54	54	41	32	29	191,89	1,05
Azkoitia	7	10	3	9	5	6	4	525,18	1,15
Azpeitia	3	7	1	6	5	3	1	293,50	0,88
Beasain	1	3	3	4	2	4	1	225,07	0,76
Lazkao	0	3	0	0	1	2	0	128,31	1,57
Legazpi	0	0	0	0	1	0	0	205,64	0,51
Ordizia	6	4	3	3	0	3	2	304,08	1,19
Zumarraga	1	0	1	1	0	0	0	86,10	0,73
OSI GOIERRI-ALTO UROLA	18	27	11	23	14	18	8	247,53	0,90
Alegia	1	1	0	0	0	0	0	268,06	1,13
Andoain	0	2	5	3	0	1	1	188,56	1,16
Ibarra	5	3	4	6	3	2	5	624,92	1,40
Tolosa	9	6	7	3	3	4	2	379,46	0,94
Villabona	1	4	2	3	3	2	0	225,44	0,82
OSI TOLOSALDEA	16	16	18	15	9	9	8	316,23	1,03
Otros	8	7	5	5	3	1	4		

*14 eguneko tasa 100.000 biztanleko/ Tasa de 14 días por 100.000 habitantes.

** Inzidentzia tasen arrazoiak **-I(D)/I(D-7)-** gaurko 14 eguneko inzidentzia metatuaren tasa duela astebeteko 14 eguneko inzidentzia metatuaren tasarekin konparatzen du. Tasen arrazoiaren balioa 1en azpitik dagoenean inzidentzia tasak behera egin duela esan nahi du. Duela astebeteko inzidentzia tasa zero den kasuetan “-” agertzen da. / La razón de tasas de incidencia **-I(D)/I(D-7)-** compara la tasa de incidencia acumulada en 14 días a fecha de hoy, con la incidencia acumulada en 14 días de hace una semana. En caso de que el valor de la ratio sea un valor por debajo de 1, significa que la incidencia ha disminuido. Cuando la tasa de incidencia de hace una semana es cero se indica con “-”.

* Semaforoa 14 eguneko inzidentzia tasaren arabera: berdez < 60, horiz 60-299, laranja 300-399 eta gorri >=400. / Semaforo según la tasa de incidencia acumulada en 14 días: en verde <60, en amarillo 60-299, en naranja 300-399 y en rojo >= 400.