

KORONABIRUSAREN EGOERA EPIDEMIOLOGIKOA EUSKADIN (COVID-19) 2021EKO URRIAREN 3RA ARTE METATUTAKO DATUAK

SITUACIÓN EPIDEMIOLÓGICA DEL CORONAVIRUS (COVID-19) EN EUSKADI DATOS ACUMULADOS HASTA EL 3 DE OCTUBRE DE 2021

Osasun Sailburuordetza / Viceconsejería de Salud
COVID Informazio Zerbitzua / Servicio de Información COVID

OPEN DATA:

Informe honetan argitaratzen diren datu guztiak hurrengo webgunean dituzue eskuragarri. / Todos los datos publicados en este informe están disponibles en la siguiente página web.

<https://opendata.euskadi.eus/catalogo/-/evolucion-del-coronavirus-covid-19-en-euskadi/>

TXOSTENEAN ORAIN ARTE ARAZTU EDO ZUZENDU DIREN AKATSAK ERRORES DEPURADOS O CORREGIDOS HASTA LA FECHA EN EL INFORME

Txosten honen informazioa etengabe berrikusten eta arazten ari da. Baliteke, gardentasunaren mesedetan, akats puntualen bat egotea, gerora zuzenduko dena.

La información de este informe está continuamente siendo revisada y depurada. En aras de la transparencia puede que haya algún error puntual que se corregirá posteriormente.

ARAZTU EDO ZUZENDU DIREN AKATSAK	ERRORES DEPURADOS O CORREGIDOS
Egunero desadostasun txikiak zuzentzen dira bizilekuaren eta testa eskatzen den lurralde historikoaren artean.	Cada día se corrigen pequeñas discrepancias entre el lugar de residencia y el territorio histórico desde donde se solicita el test.

KORONABIRUSAREN EGOERA EPIDEMIOLOGIKOA EUSKADIN (COVID-19) SITUACIÓN EPIDEMIOLÓGICA DEL CORONAVIRUS (COVID-19) EN EUSKADI

Aste osoko datuak irailaren 27tik urriaren 3rako astea /
Datos semanales - Semana del 27 de septiembre al 3 de octubre



PCR testak, antigeno testak, test azkarrak eta aztertutako pertsona bakarrak ^(1,2)
Test PCRs, test de antígenos y personas únicas analizadas ^(1,2)

<p>3.235.286 (+24.999)</p> <p>PCR guztira PCR totales</p>	<p>931.628(+13.440)</p> <p>Antigeno testak guztira Total de test de antígeno</p>	<p>1.363.702</p> <p>Pertsona bakarrak guztira Personas únicas totales</p>
--	---	--



PCR bidez aztertutako pertsona bakarrak eta milioi bat biztanleko PCR-dun kopurua⁽²⁾
Personas únicas analizadas con test PCR y personas con PCR por millón de habitantes⁽²⁾

<p>1.229.690</p> <p>PCR-dun pertsona bakarrak Personas únicas con PCR</p>	<p>620.365</p> <p>Antigeno testdun pertsona bakarrak Personas únicas con test de antígeno</p>	<p>619.946</p> <p>Milioi bat biztanleko test diagnostiko kopurua Personas con test diagnóstico por millón de habitantes</p>
--	--	--



Positibo eman duten pertsonak
Personas que han dado positivo

<p>172.229(+340)</p> <p>PCR kasu positiboak Casos positivos PCR</p>	<p>87.035 (+159)</p> <p>Antigeno bidez baieztatutako kasuak Casos positivos detectados por Antígeno</p>	<p>7.729 (+0)</p> <p>Serologia bidez baieztatutako kasuak Casos positivos detectados por serología</p>	<p>266.993</p> <p>Kasu positiboak guztira Casos positivos totales</p>
--	--	---	--



PCR edo antigeno testa positibo eman duten pertsonak lurralde historikoaren arabera
Personas que han dado positivo en test PCR o antígenos por Territorio Histórico

<p>35.575 (+62)</p> <p>Arabakan kasu positiboak Casos positivos en Álava</p>	<p>129.895 (+233)</p> <p>Bizkaian kasu positiboak Casos positivos en Bizkaia</p>	<p>85.816 (+183)</p> <p>Gipuzkoan kasu positiboak Casos positivos en Gipuzkoa</p>	<p>7.978 (+21)</p> <p>Beste kasu positiboak Otros casos positivos</p>
---	---	--	--



Hildako kasu positiboak ⁽³⁾
Casos positivos fallecidos ⁽³⁾

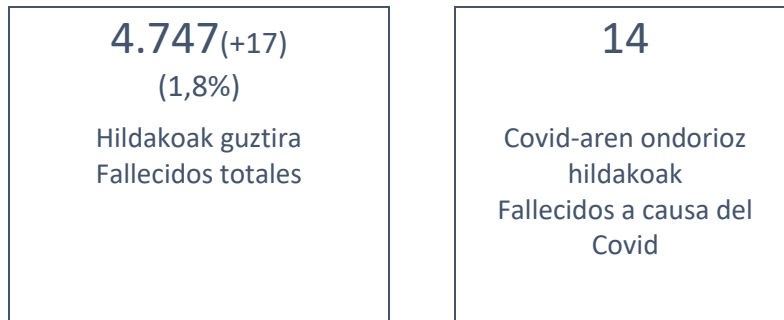

(1) Txosten honek 2021ekok urriaren 3ra arteko datu metatuak eskanintzen ditu eta irailak 27ko txostenean eskainitako datuekin konparatuz izandako gorakada (7 egunetan).

(1) Este informe muestra los datos acumulados hasta el 3 de octubre de 2021 y el incremento observado en comparación con los datos publicados del 27 de septiembre (en 7 días).

(2) Se ha revisado el dato de "personas únicas con prueba diagnóstica" así como el de "test diagnóstico por millón de habitantes" tras un análisis de posibles duplicidades a la hora de codificar y extraer la información.

(2) "Proba diagnostikoa duten pertsona bakarren" datua eta "milioi bat biztanleko test diagnostikoen" datua berrikusi egin dira, informazioa kodetzeko eta ateratzeko orduan egon daitezkeen bikoiztasunak aztertu ondoren.

(3) Test positibodunen azken bi hilabeteetako heriotzak hartzen dira kontutan.

(3) Se incluyen fallecimientos de personas con test positivo en los últimos dos meses.

Osakidetzan eta EAEko laborategi pribatuetako kasu positibo berriak/ Número de casos positivos nuevos en Osakidetza y laboratorios privados de la CAV

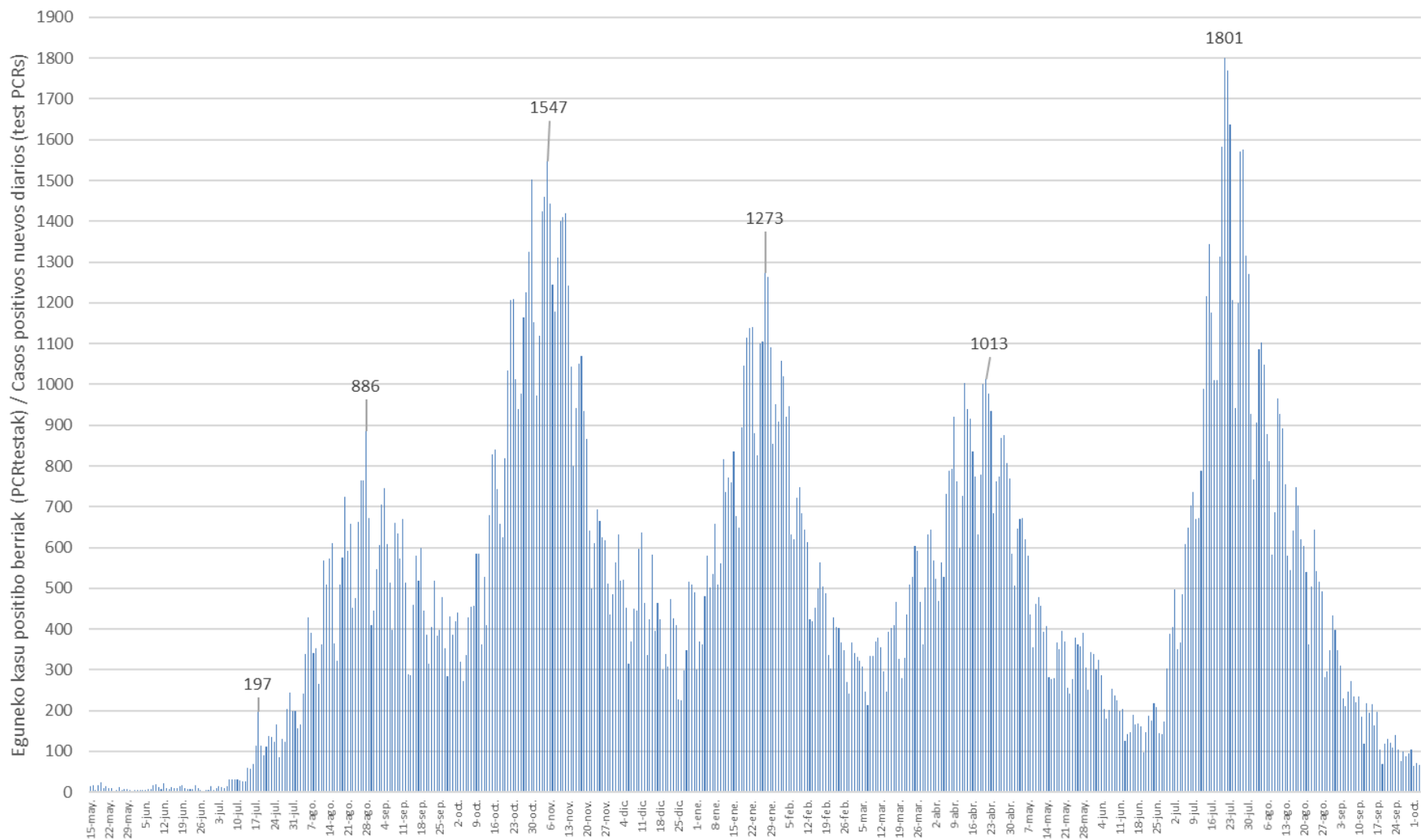

14 eguneko intzidentzia metatua Euskadin (PCR eta antigeno testak) /
Incidencia acumulada 14 días en Euskadi x 100.000 habitantes (tests PCR y de antígeno)

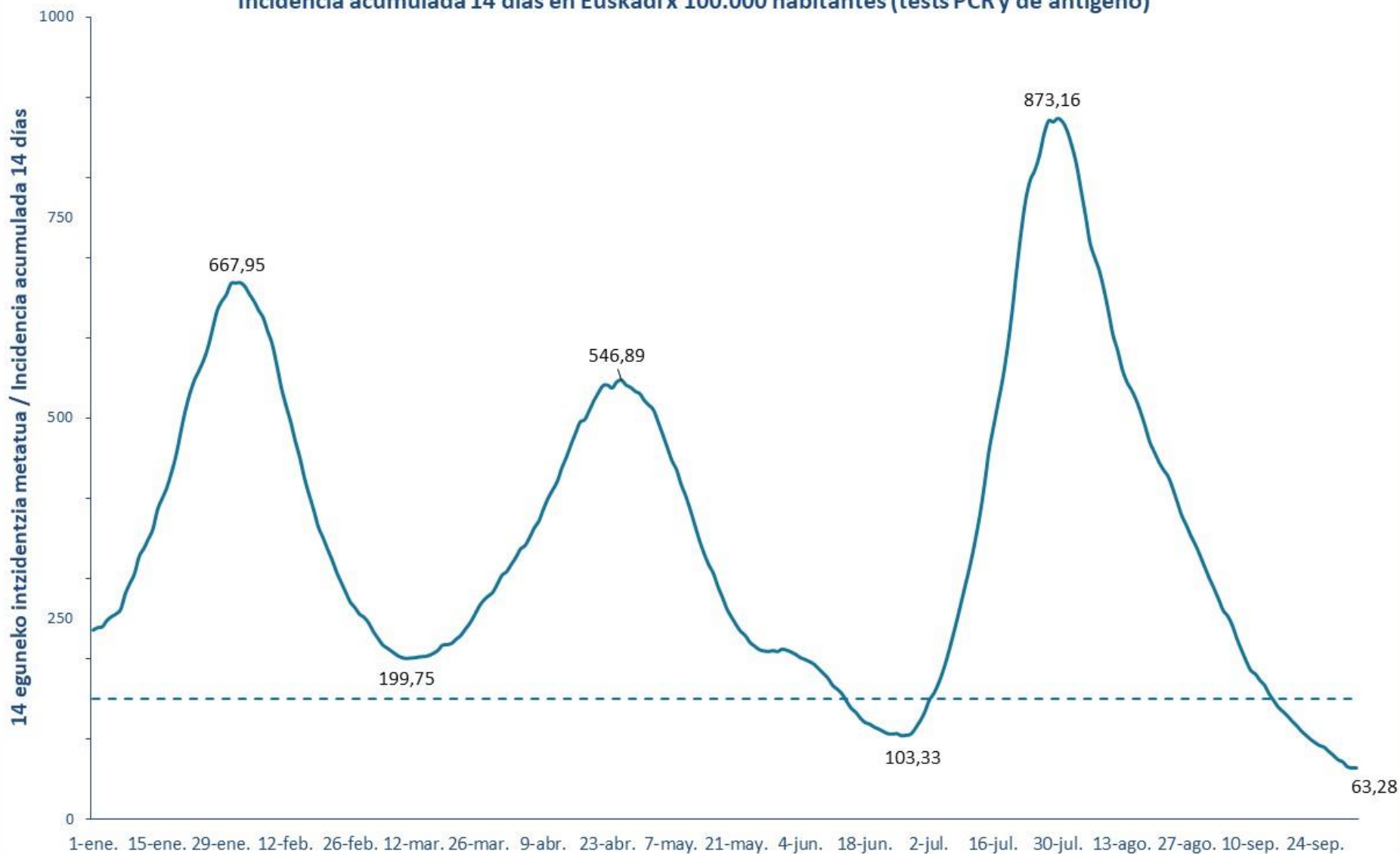

7 eguneko 100.000 biztanleko intzidentzia metatua Euskadin (PCR eta antigeno testak) /
Incidencia acumulada 7 días en Euskadi x 100.000 habitantes (tests PCR y de antígeno)

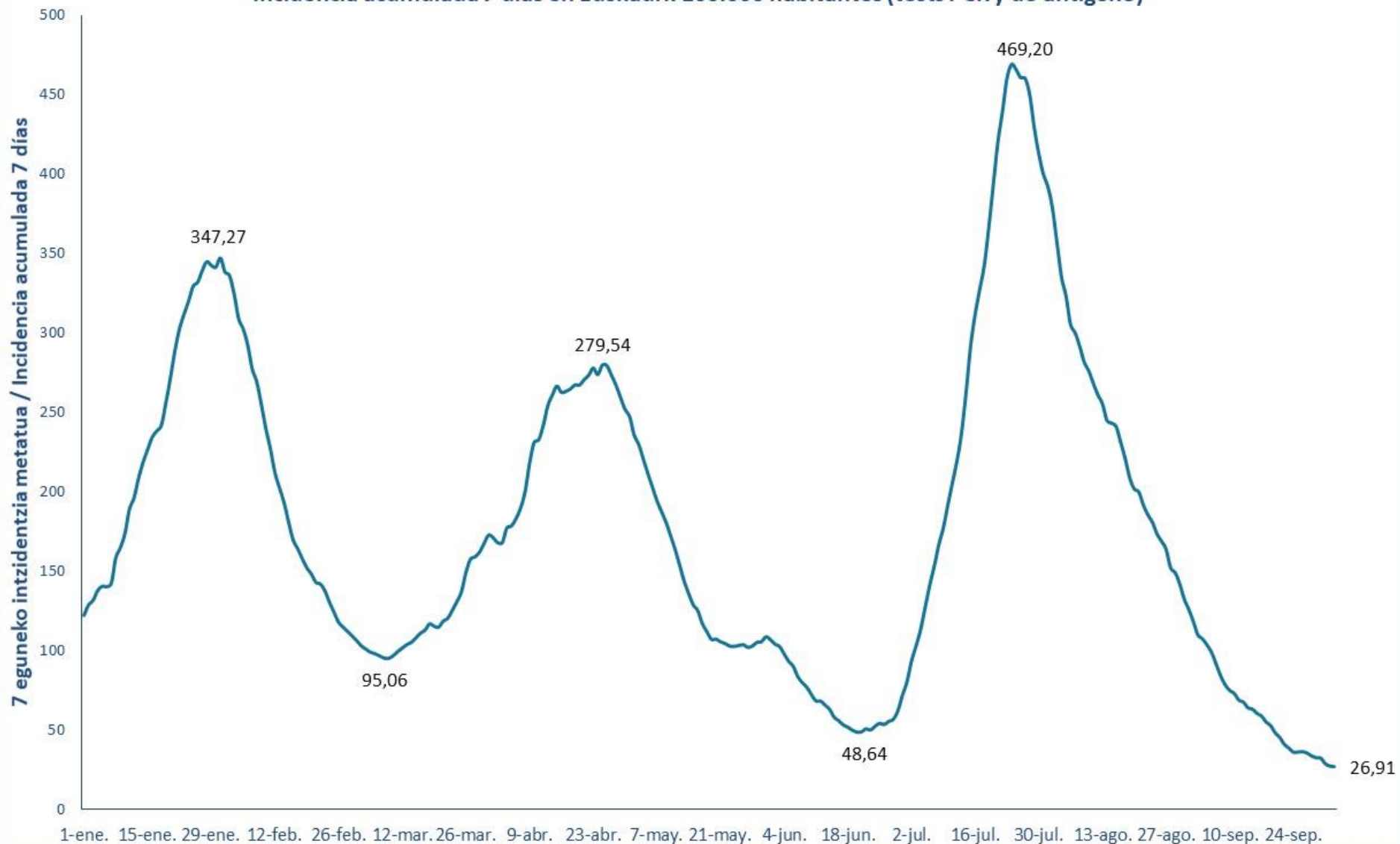

14 eguneko 100.000 biztanleko intzidentzia metatua Lurralde Historiko bakoitzean (PCR eta antigeno testak) /
Incidencia acumulada 14 días en cada Territorio Histórico x 100.000 habitantes (tests PCR y de antígeno)

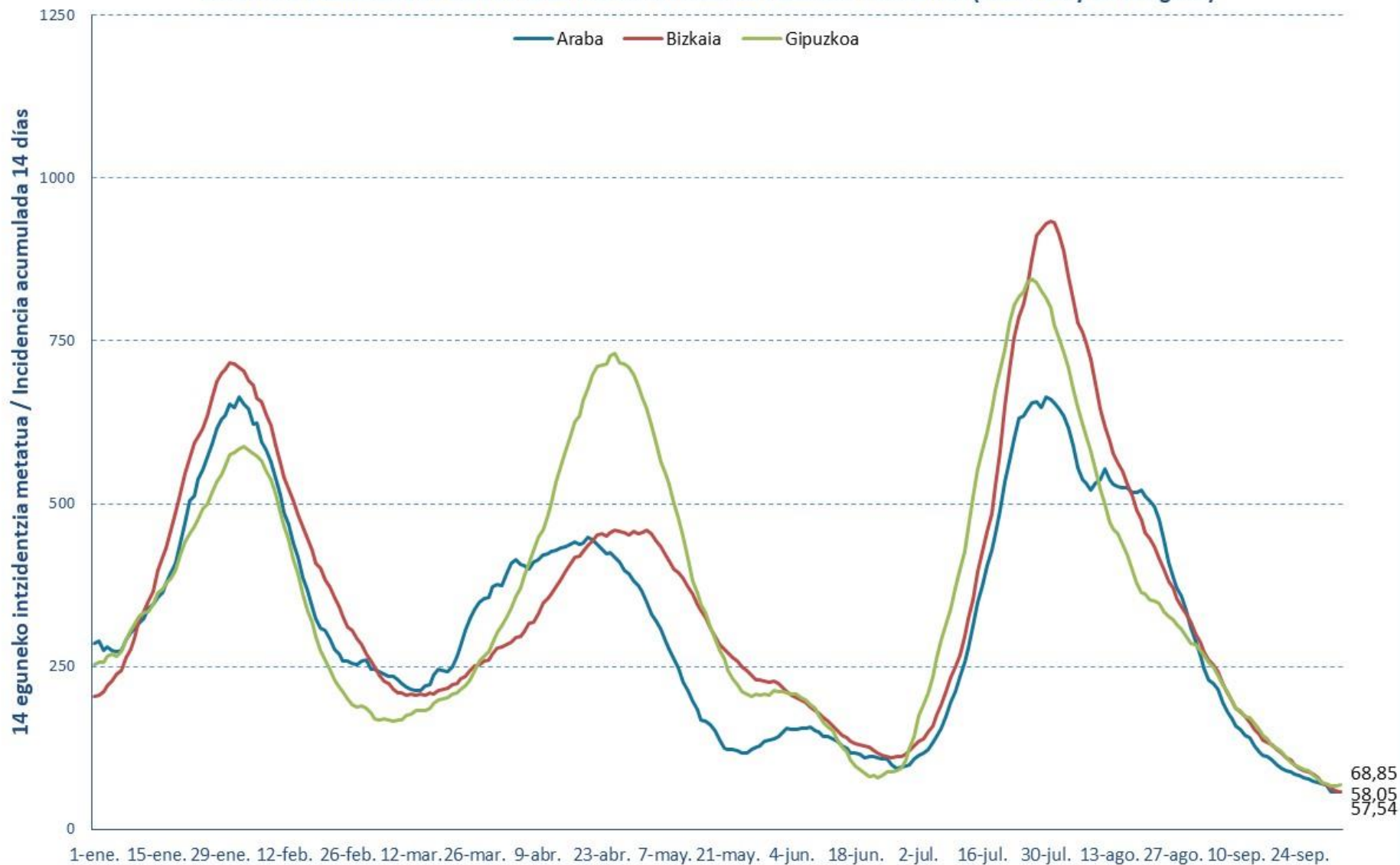

Kasu positibo berriak Euskadin testaren egiaztapen dataren arabera /
Casos positivos nuevos en Euskadi por fecha de validación del test
(PCR eta Antigeno testak / test PCR y Antígenos)

Uztaila/ Julio	Kasuak/ Casos	Abuztua/ Agosto	Kasuak/ Casos	Iraila/ Septiembre	Kasuak/ Casos	Urria/ Octubre	Kasuak/ Casos
1-jul.	406	1-ago.	767	1-sep.	397	1-oct.	64
2-jul.	498	2-ago.	907	2-sep.	346	2-oct.	72
3-jul.	351	3-ago.	1086	3-sep.	309	3-oct.	67
4-jul.	367	4-ago.	1102	4-sep.	229		
5-jul.	486	5-ago.	1048	5-sep.	209		
6-jul.	609	6-ago.	879	6-sep.	246		
7-jul.	649	7-ago.	811	7-sep.	273		
8-jul.	703	8-ago.	582	8-sep.	235		
9-jul.	737	9-ago.	687	9-sep.	221		
10-jul.	669	10-ago.	965	10-sep.	234		
11-jul.	672	11-ago.	927	11-sep.	186		
12-jul.	788	12-ago.	891	12-sep.	119		
13-jul.	989	13-ago.	756	13-sep.	218		
14-jul.	1217	14-ago.	581	14-sep.	195		
15-jul.	1345	15-ago.	544	15-sep.	215		
16-jul.	1177	16-ago.	641	16-sep.	163		
17-jul.	1011	17-ago.	748	17-sep.	196		
18-jul.	1010	18-ago.	702	18-sep.	104		
19-jul.	1314	19-ago.	619	19-sep.	69		
20-jul.	1583	20-ago.	604	20-sep.	119		
21-jul.	1801	21-ago.	540	21-sep.	130		
22-jul.	1769	22-ago.	363	22-sep.	120		
23-jul.	1638	23-ago.	505	23-sep.	110		
24-jul.	1206	24-ago.	643	24-sep.	141		
25-jul.	942	25-ago.	539	25-sep.	105		
26-jul.	1200	26-ago.	515	26-sep.	75		
27-jul.	1572	27-ago.	493	27-sep.	100		
28-jul.	1576	28-ago.	281	28-sep.	89		
29-jul.	1315	29-ago.	296	29-sep.	95		
30-jul.	1270	30-ago.	349	30-sep.	105		
31-jul.	927	31-ago.	432				

14 eguneko 100.000 biztanleko intzidentzia metatua Euskadin /
Incidencia acumulada 14 días en Euskadi x 100.000 habitantes
(PCR eta Antigeno testak / test PCR y Antígenos)

Uztaila/ Julio	Intzidentzia/ Incidencia	Abuztua/ Agosto	Intzidentzia/ Incidencia	Iraila/ Septiembre	Kasuak/ Casos	Urria/ Octubre	Kasuak/ Casos
1-jul.	132,65	1-ago.	858,29	1-sep.	298,95	1-oct.	64,83
2-jul.	147,66	2-ago.	839,79	2-sep.	286,54	2-oct.	63,37
3-jul.	156,29	3-ago.	817,20	3-sep.	273,13	3-oct.	63,28
4-jul.	168,52	4-ago.	785,42	4-sep.	258,99		
5-jul.	183,98	5-ago.	752,64	5-sep.	251,99		
6-jul.	203,16	6-ago.	718,14	6-sep.	240,80		
7-jul.	224,71	7-ago.	700,18	7-sep.	223,94		
8-jul.	246,81	8-ago.	683,82	8-sep.	209,98		
9-jul.	270,85	9-ago.	660,50	9-sep.	196,57		
10-jul.	294,68	10-ago.	632,90	10-sep.	184,80		
11-jul.	318,77	11-ago.	603,40	11-sep.	180,39		
12-jul.	346,68	12-ago.	584,12	12-sep.	172,34		
13-jul.	377,87	13-ago.	560,76	13-sep.	166,39		
14-jul.	415,55	14-ago.	545,03	14-sep.	155,52		
15-jul.	458,24	15-ago.	534,89	15-sep.	147,20		
16-jul.	489,11	16-ago.	522,80	16-sep.	138,84		
17-jul.	519,11	17-ago.	507,43	17-sep.	133,65		
18-jul.	548,34	18-ago.	489,25	18-sep.	127,97		
19-jul.	585,99	19-ago.	469,74	19-sep.	121,56		
20-jul.	630,26	20-ago.	457,24	20-sep.	115,79		
21-jul.	682,64	21-ago.	444,92	21-sep.	109,29		
22-jul.	731,10	22-ago.	434,97	22-sep.	104,06		
23-jul.	772,06	23-ago.	434,97	23-sep.	99,01		
24-jul.	796,47	24-ago.	426,69	24-sep.	94,79		
25-jul.	808,74	25-ago.	412,05	25-sep.	91,10		
26-jul.	827,47	26-ago.	394,42	26-sep.	89,10		
27-jul.	853,98	27-ago.	377,32	27-sep.	83,74		
28-jul.	870,30	28-ago.	365,37	28-sep.	78,92		
29-jul.	868,93	29-ago.	351,73	29-sep.	73,46		
30-jul.	873,16	30-ago.	327,18	30-sep.	70,83		
31-jul.	869,34	31-ago.	312,81				

7 eguneko 100.000 biztanleko intzidentzia metatua Euskadin /
Incidencia acumulada 7 días en Euskadi x 100.000 habitantes
(PCR eta Antigeno testak / test PCR y Antígenos)

Uztaila/ Julio	Intzidentzia/ Incidencia	Abuztua/ Agosto	Intzidentzia/ Incidencia	Iraila/ Septiembre	Intzidentzia/ Incidencia	Urria/ Octubre	Kasuak/ Casos
1-jul.	80,28	1-ago.	392,19	1-sep.	125,61	1-oct.	28,78
2-jul.	93,47	2-ago.	378,87	2-sep.	117,92	2-oct.	27,28
3-jul.	102,83	3-ago.	356,77	3-sep.	109,56	3-oct.	26,91
4-jul.	113,06	4-ago.	335,23	4-sep.	107,20		
5-jul.	127,24	5-ago.	323,09	5-sep.	103,24		
6-jul.	141,15	6-ago.	305,31	7-sep.	98,83		
7-jul.	153,02	7-ago.	300,04	8-sep.	91,51		
8-jul.	166,52	8-ago.	291,63	9-sep.	84,10		
9-jul.	177,39	9-ago.	281,63	10-sep.	78,37		
10-jul.	191,84	10-ago.	276,13	11-sep.	74,92		
11-jul.	205,71	11-ago.	268,17	12-sep.	72,96		
12-jul.	219,44	12-ago.	261,03	7-sep.	68,83		
13-jul.	236,71	13-ago.	255,44	13-sep.	67,55		
14-jul.	262,53	14-ago.	244,99	14-sep.	64,01		
15-jul.	291,72	15-ago.	243,26	15-sep.	63,10		
16-jul.	311,72	16-ago.	241,17	16-sep.	60,46		
17-jul.	327,27	17-ago.	231,30	17-sep.	58,73		
18-jul.	342,64	18-ago.	221,07	18-sep.	55,01		
19-jul.	366,55	19-ago.	208,71	19-sep.	52,73		
20-jul.	393,55	20-ago.	201,80	20-sep.	48,23		
21-jul.	420,10	21-ago.	199,94	21-sep.	45,28		
22-jul.	439,38	22-ago.	191,71	22-sep.	40,96		
23-jul.	460,33	23-ago.	185,52	23-sep.	38,55		
24-jul.	469,20	24-ago.	180,75	24-sep.	36,05		
25-jul.	466,11	25-ago.	173,34	25-sep.	36,10		
26-jul.	460,92	26-ago.	168,61	26-sep.	36,37		
27-jul.	460,42	27-ago.	163,57	27-sep.	35,50		
28-jul.	450,20	28-ago.	151,79	28-sep.	33,64		
29-jul.	429,56	29-ago.	148,75	29-sep.	32,50		
30-jul.	412,83	30-ago.	141,65	30-sep.	32,28		
31-jul.	400,14	31-ago.	132,06				

Baliabide asistentzialak / Recursos asistenciales

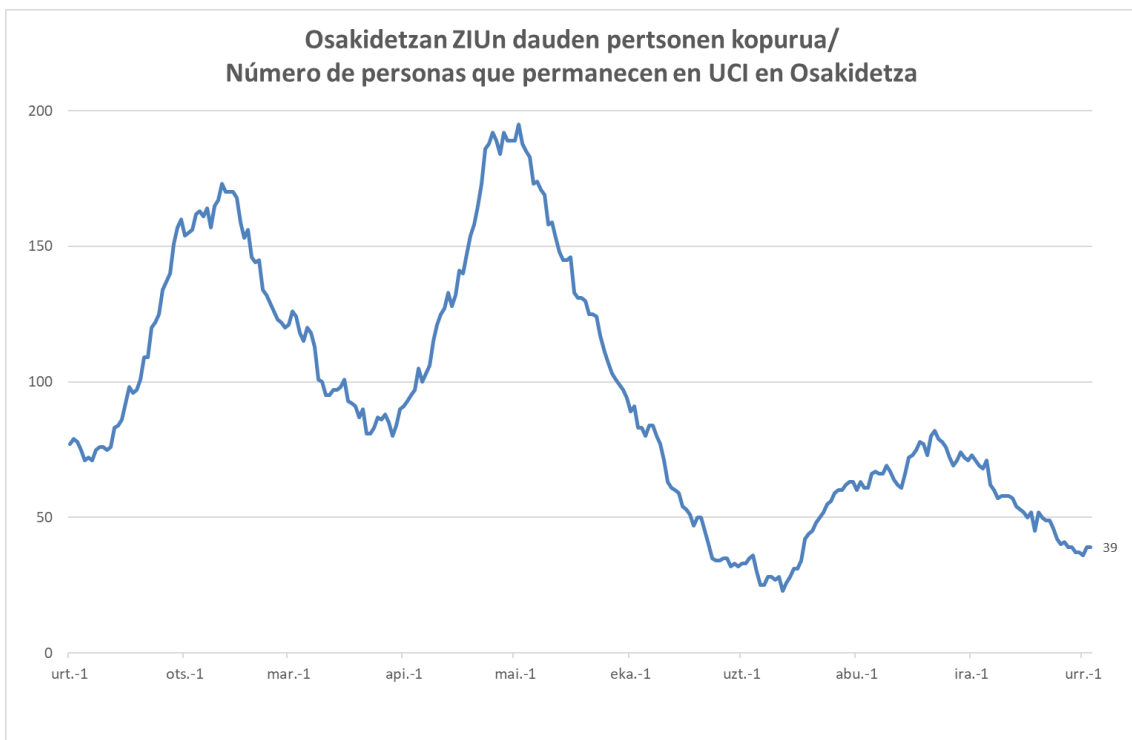
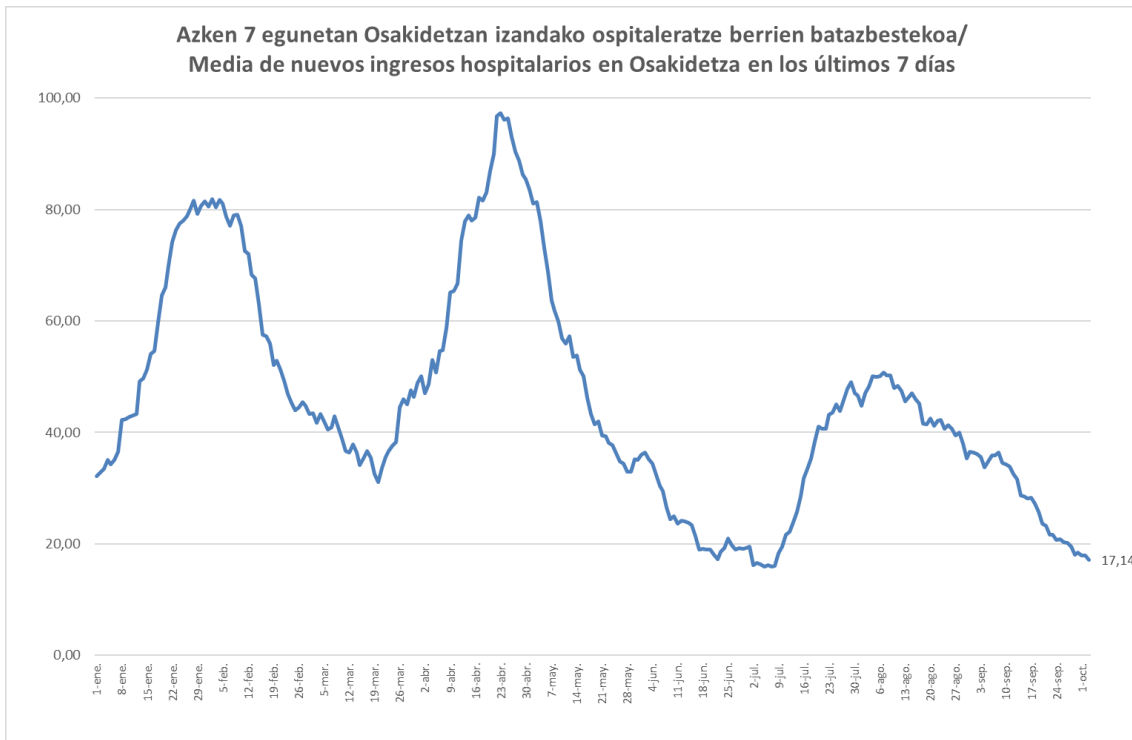

*ZIU COVIDagatik ingesatutako persona kopurua jakinarazteko modua 2020ko uztailaren 15ean aldatu zen. / La forma de notificar el número de ingresados en UCI por COVID fue modificado el 15 de Julio de 2020.

KASU POSITIBOEN ANALISIA / ANÁLISIS DE CASOS POSITIVOS

	POSITIBOAK /POSITIVOS	%
Gizonak /Hombres	129.803	48,6%
Emakumeak / Mujeres	137.138	51,4%
No consta	52	0,0%

Adina Edad	Kasu positiboak Positivos	Biztanleria Población 2020	100.000 biztanleko tasa Tasa por 100.000 habitantes	Kasuen guztien gaineko % % sobre el total de los casos
0 - 9	19.548	190.667	10.252,4	7,3%
10 - 19	37.944	210.862	17.994,7	14,2%
20 - 29	38.948	199.866	19.487,1	14,6%
30 - 39	32.901	258.272	12.738,9	12,3%
40 - 49	41.215	358.698	11.490,2	15,4%
50 - 59	37.633	336.769	11.174,7	14,1%
60 - 69	23.562	277.319	8.496,4	8,8%
70 - 79	14.858	210.914	7.044,6	5,6%
80 - 89	11.807	124.844	9.457,4	4,4%
Más de 90 edo gehiago	5.052	31.500	16.038,1	1,9%
No consta	3.525			1,3%

HILGARRITASUNA / LETALIDAD

Adina Edad	Positiboak Positivos(*)	Hildakoak Fallecidos(**)	Hilgarritasuna Letalidad
0 - 9	19.548	1	0,0%
10 - 19	37.944	1	0,0%
20 - 29	38.948	4	0,0%
30 - 39	32.901	14	0,0%
40 - 49	41.215	44	0,1%
50 - 59	37.633	121	0,3%
60 - 69	23.562	375	1,6%
70 - 79	14.858	901	6,1%
80 - 89	11.807	1.939	16,4%
Más de 90 edo gehiago	5.052	1.312	26,0%
GUZTIRA / TOTAL	266.993	4.747	1,8%

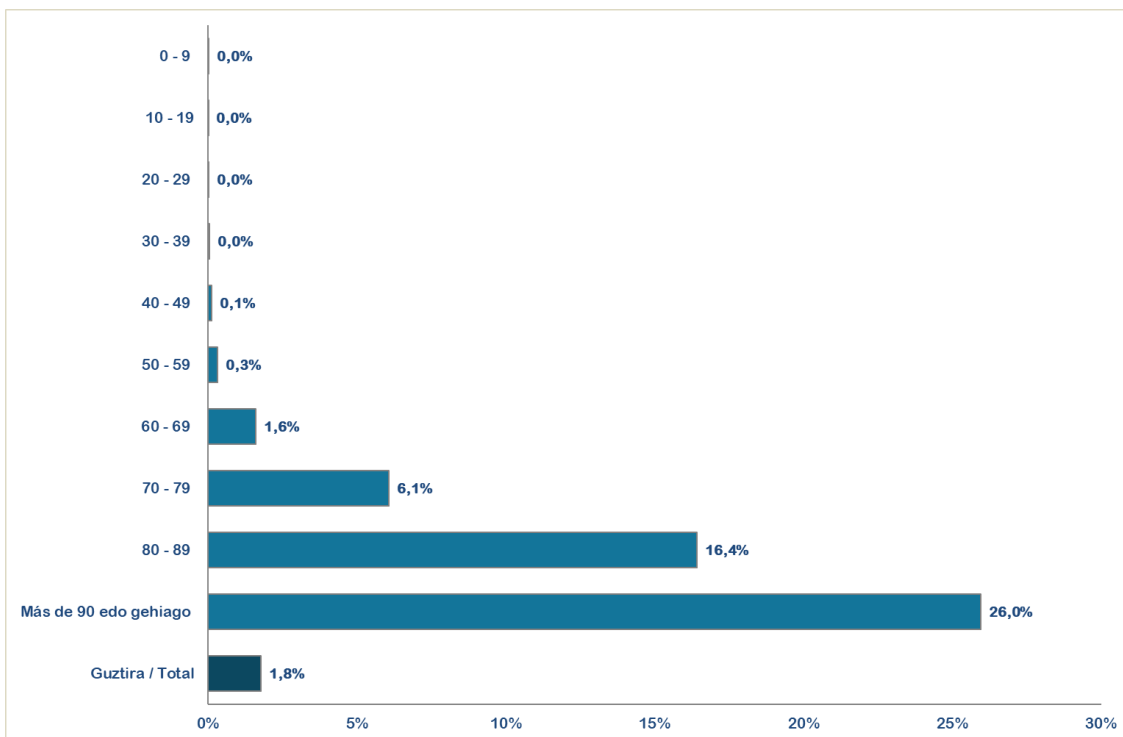

(*) Hildakoen kopurua agian ez dator bat egunen batean ospitaleetatik eta egoitzetatik datozen datuekin, bi informazio-sistemen artean dekalaje bat dagoelako, eta dekalaje hori hurrengo egunetan zuzenduko da.

(*) El número de fallecidos puede que algún día no coincida con los datos que provienen de los hospitales y residencias porque existe un decaje entre ambos sistemas de información que se corregirá en días posteriores.

(**) Test positibodunen azken bi hilabeteetako heriotzak hartzen dira kontutan.

(**) Se incluyen fallecimientos de personas con test positivas en los últimos dos meses.

ASTEKO OSPITALERATZE BERRIAK ADIN TARTEKA / INGRESOS NUEVOS SEMANALES POR GRUPOS DE EDAD

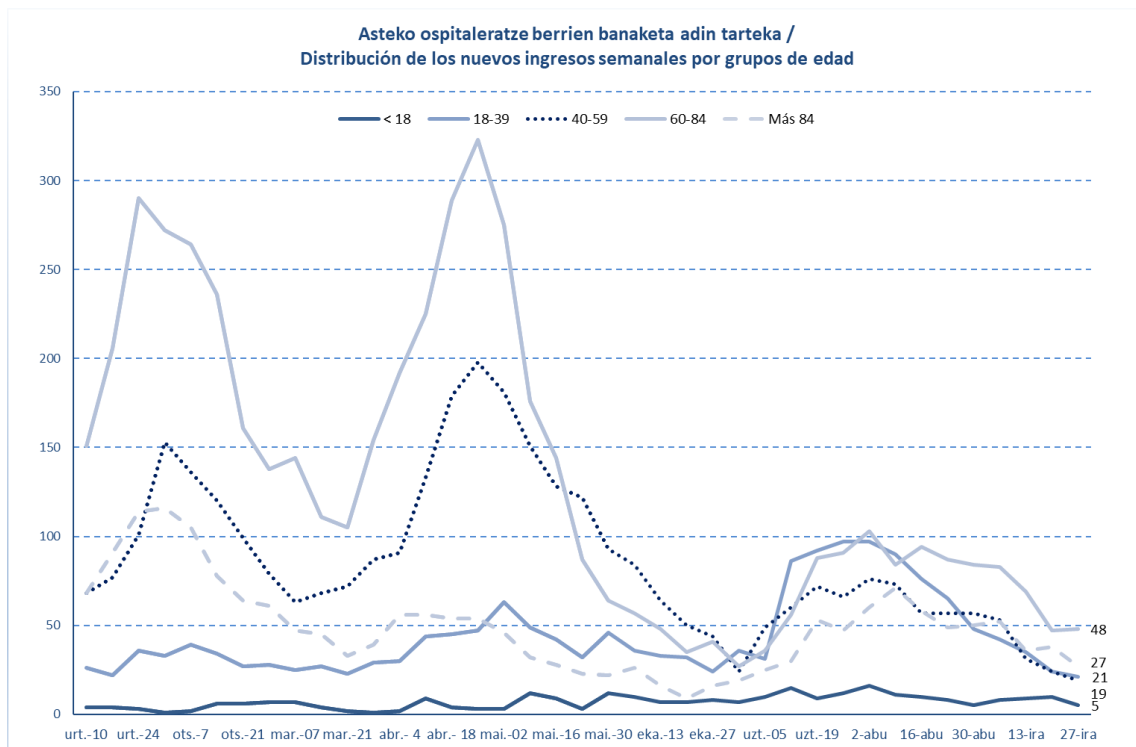
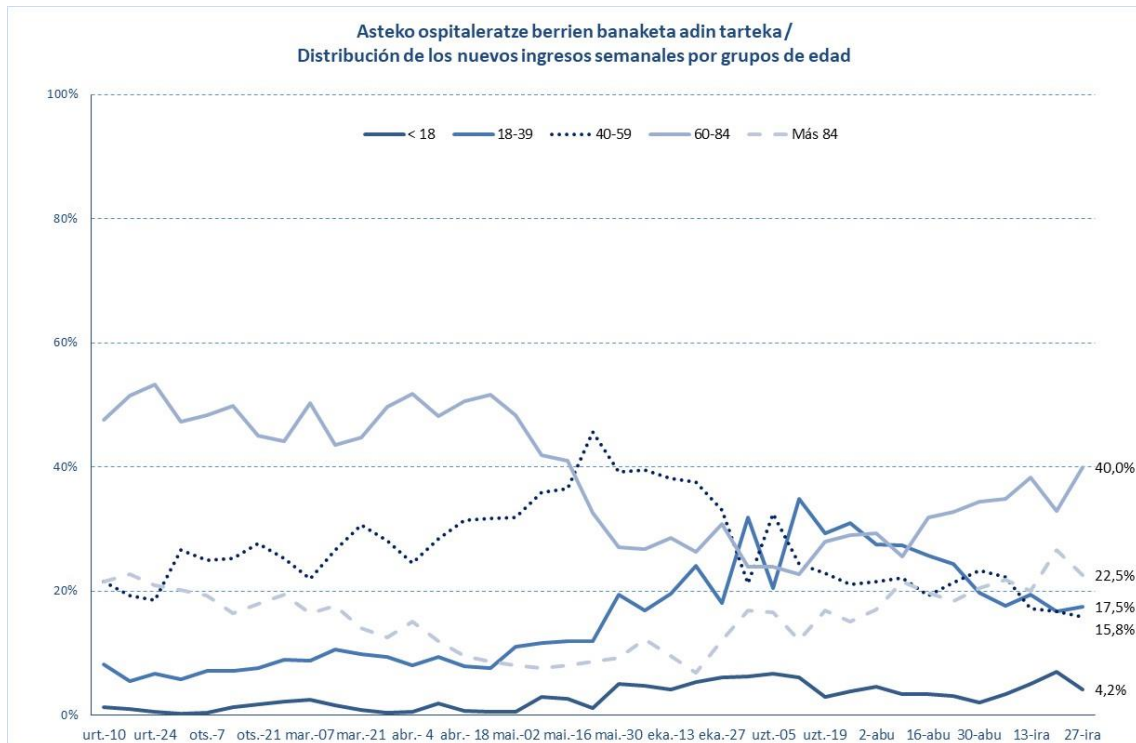

**POSITIBO GUZTIAK EUSKADIKO LURRALDE HISTORIKOEN ARABERA /
POSITIVOS TOTALES POR TERRITORIO HISTÓRICO**

	POSITIBOAK /POSITIVOS	%
Araba	37.669	14,11%
Bizkaia	134.191	50,26%
Gipuzkoa	86.984	32,58%
Otros	8.139	3,05%

POSITIBO GUZTIAK EUSKADIKO UDALERRIETAN / POSITIVOS TOTALES EN LOS MUNICIPIOS DE EUSKADI

Udalerría / Municipio	Positiboak/ Positivos	Biztanleak/ Población	Tasa 100.000 biztanleko/ Tasa por 100.000 habitantes
ABADIÑO	748	7754	9646,6
ABALTZISKETA	38	314	12101,9
ABANTO Y CIERVANA-ABANTO ZIERB	1025	9501	10788,3
ADUNA	56	483	11594,2
SALVATIERRA/AGURAIN	573	5353	10704,3
AIA	250	1985	12594,5
AIZARNAZABAL	135	769	17555,3
AJANGIZ	42	440	9545,5
ALBIZTUR	34	293	11604,1
ALEGIA	308	1798	17130,1
ALEGRIA-DULANTZI	260	3140	8280,3
ALKIZA	38	350	10857,1
ALONSOTEGI	286	2822	10134,7
ALTZAGA	20	183	10929,0
ALTZO	62	390	15897,4
AMEZKETA	141	920	15326,1
AMOREBIETA-ETXANO	2199	19290	11399,7
AMOROTO	41	415	9879,5
AMURRIO	826	10330	7996,1
ANDOAIN	1548	14988	10328,3
ANOETA	297	2030	14630,5
ANTZUOLA	294	2179	13492,4
AÑANA	16	179	8938,5
ARAKALDO	10	170	5882,4
ARAMA	27	204	13235,3
ARAMAIO	232	1480	15675,7
ARANTZAZU	44	388	11340,2
AREATZA	90	1230	7317,1
ARETXABAETA	978	7080	13813,6
ARMIÑON	23	223	10313,9

ARRAIA-MAEZTU	42	732	5737,7
ARRANKUDIAGA	62	1018	6090,4
ARRASATE/MONDRAGON	3527	22082	15972,3
ARRATZUA-UBARRUNDIA	93	1035	8985,5
ARRIETA	44	563	7815,3
ARRIGORRIAGA	1405	11943	11764,2
ARTEA	55	721	7628,3
ARTZENTALES	76	671	11326,4
ARTZINIEGA	153	1911	8006,3
ASPARRENA	194	1616	12005,0
ASTEASU	197	1560	12628,2
ASTIGARRAGA	716	6674	10728,2
ATAUN	279	1747	15970,2
ATXONDO	130	1385	9386,3
AULESTI	128	668	19161,7
AYALA/AIARA	316	2895	10915,4
AZKOITIA	1762	11983	14704,2
AZPEITIA	2317	15220	15223,4
BAKIO	287	2627	10925,0
BALIARRAIN	35	165	21212,1
BALMASEDA	893	7638	11691,5
BAÑOS DE EBRO/MAÑUETA	21	321	6542,1
BARAKALDO	11285	99000	11399,0
BARRIKA	170	1531	11103,9
BARRUNDIA	78	941	8289,1
BASAURI	4336	40969	10583,6
BEASAIN	2013	14021	14357,0
BEDIA	89	1049	8484,3
BEIZAMA	4	124	3225,8
BELAUNTZA	26	261	9961,7
BERANGO	765	7265	10529,9
BERANTEVILLA	60	499	12024,0
BERASTEGI	135	1052	12832,7
BERGARA	1844	15036	12263,9
BERMEO	1939	16910	11466,6
BERNEDO	43	530	8113,2
BERRIATUA	198	1257	15751,8
BERRIZ	571	4662	12248,0
BERROBI	97	613	15823,8
BIDANIA-GOITAZ	54	560	9642,9
BILBAO	46751	346478	13493,2
VILLABONA	823	5917	13909,1
BUSTURIA	157	1622	9679,4
CAMPEZO/KANPEZU	96	1061	9048,1
DEBA	809	5453	14835,9

DERIO	725	6569	11036,7
DIMA	138	1438	9596,7
DONOSTIA / SAN SEBASTIAN	21361	182391	11711,7
DURANGO	3612	29762	12136,3
EA	43	836	5143,5
EIBAR	4032	27474	14675,7
ELANTXOBE	37	357	10364,1
ELBURGO/BURGELU	55	637	8634,2
ELCIEGO	95	1035	9178,7
ELDUAIN	27	243	11111,1
ELGETA	84	1131	7427,1
ELGOIBAR	1481	11540	12833,6
ELORRIO	667	7448	8955,4
ELVILLAR/BILAR	39	352	11079,5
ERANDIO	2779	24433	11374,0
EREÑO	8	276	2898,6
ERMUA	2151	16019	13427,8
ERRETERIA	4123	40176	10262,3
ERREZIL	107	621	17230,3
ERRIBERAGOITIA/RIBERA ALTA	59	830	7108,4
ERRIGOITI	33	490	6734,7
ESKORIATZA	524	4103	12771,1
ETXEBARRI	1065	11460	9293,2
ETXEBARRIA	122	745	16375,8
EZKIO-ITSASO	62	634	9779,2
FORUA	85	904	9402,7
FRUIZ	55	559	9839,0
GABIRIA	57	513	11111,1
GAINTZA	12	114	10526,3
GALDAKAO	3111	29493	10548,3
GALDAMES	87	844	10308,1
GAMIZ-FIKA	157	1361	11535,6
GARAI	15	323	4644,0
GATIKA	186	1649	11279,6
GAUTEGIZ ARTEAGA	67	847	7910,3
GAZTELU	22	168	13095,2
GERNIKA-LUMO	1672	16808	9947,6
GETARIA	321	2830	11342,8
GETXO	9312	76953	12100,9
GIZABURUAGA	18	200	9000,0
GORDEXOLA	182	1723	10563,0
GORLIZ	526	5935	8862,7
GÜEÑES	742	6563	11305,8
HARANA/VALLE DE ARANA	9	236	3813,6
HERNANI	2699	20124	13411,8

HERNIALDE	44	305	14426,2
HONDARRIBIA	1617	16984	9520,7
IBARRA	642	4306	14909,4
IBARRANGELU	38	621	6119,2
IDIAZABAL	230	2380	9663,9
IGORRE	461	4214	10939,7
IKAZTEGIETA	76	486	15637,9
IRUN	7018	60208	11656,3
IRUÑA OKA/IRUÑA DE OCA	411	3590	11448,5
IRURA	230	1812	12693,2
IRURAIZ-GAUNA	45	546	8241,8
ISPASTER	43	744	5779,6
ITSASONDO	73	728	10027,5
IURRETA	399	3688	10818,9
IZURTZA	23	287	8013,9
KARRANTZA HARANA/CARRANZA	262	2834	9244,9
KORTEZUBI	37	442	8371,0
KRIPAN	10	183	5464,5
KUARTANGO	23	372	6182,8
LABASTIDA/BASTIDA	207	1561	13260,7
LAGUARDIA	154	1534	10039,1
LANCIEGO/LANTZIEGO	65	753	8632,1
LANESTOSA	19	275	6909,1
LANTARON	63	945	6666,7
LAPUEBLA DE LABARCA	116	879	13196,8
LARRABETZU	235	2052	11452,2
LARRAUL	31	251	12350,6
LASARTE-ORIA	2168	19045	11383,6
LAUDIO/LLODIO	1480	18351	8065,0
LAUKIZ	133	1197	11111,1
LAZKAO	727	5632	12908,4
LEABURU	59	378	15608,5
LEGAZPI	1050	8409	12486,6
LEGORRETA	183	1490	12281,9
LEGUTIO	181	1832	9879,9
LEINTZ-GATZAGA	14	234	5982,9
LEIOA	3470	31424	11042,5
LEKEITIO	929	7227	12854,6
LEMOA	306	3628	8434,4
LEMOIZ	127	1257	10103,4
LEZA	17	226	7522,1
LEZAMA	229	2413	9490,3
LEZO	670	6080	11019,7
LIZARTZA	67	649	10323,6
LOIU	365	2311	15794,0

MALLABIA	117	1190	9831,9
MAÑARIA	45	522	8620,7
MARKINA-XEMEIN	863	5025	17174,1
MARURI-JATABE	88	916	9607,0
MENDARO	225	2115	10638,3
MENDATA	27	405	6666,7
MENDEXA	40	472	8474,6
MEÑAKA	81	704	11505,7
MOREDA DE ALAVA/MOREDA ARABA	13	269	4832,7
MORGA	43	387	11111,1
MUNDAKA	172	1843	9332,6
MUNGIA	2063	17278	11940,0
MUNITIBAR-ARBATZEGI GERRIKAITZ	73	458	15938,9
MURUETA	34	311	10932,5
MUSKIZ	929	7479	12421,4
MUTILOA	46	255	18039,2
MUTRIKU	586	5314	11027,5
MUXIKA	131	1495	8762,5
NABARNIZ	17	235	7234,0
NAVARIDAS	24	200	12000,0
OIARTZUN	1035	10369	9981,7
OKONDO	114	1217	9367,3
OLABERRIA	101	917	11014,2
ONDARROA	1199	8567	13995,6
OÑATI	1681	11468	14658,2
ORDIZIA	1698	10070	16862,0
ORENDAIN	27	211	12796,2
OREXA	9	106	8490,6
ORIO	750	6132	12230,9
ORMAIZTEGI	137	1276	10736,7
OROZKO	190	2631	7221,6
ORTUELLA	811	8310	9759,3
OTXANDIO	210	1355	15498,2
OYON-OION	281	3521	7980,7
PASAIA	1962	16722	11733,0
PEÑACERRADA/URIZAHARRA	15	288	5208,3
PLENTZIA	540	4400	12272,7
PORTUGALETE	4517	46153	9787,0
RIBERA BAJA/ERRIBERA BEITIA	151	1601	9431,6
SAMANIEGO	36	241	14937,8
SAN MILLAN/DONEMILIAGA	62	726	8539,9
SANTURTZI	5428	45943	11814,6
SEGURA	260	1533	16960,2
SESTAO	3100	27246	11377,8
SONDIKA	471	4534	10388,2

SOPELA	1646	13175	12493,4
SOPUERTA	325	2512	12937,9
SORALUZE-PLACENCIA DE LAS ARMA	465	3974	11701,1
SUKARRIETA	16	334	4790,4
TOLOSA	2771	19400	14283,5
TRUCIOS-TURTZIOZ	46	520	8846,2
UBIDE	18	180	10000,0
UGAO-MIRABALLES	448	4108	10905,6
URDULIZ	543	4515	12026,6
URDUÑA/ORDUÑA	343	4233	8103,0
URKABUSTAIZ	193	1450	13310,3
URNIETA	831	6209	13383,8
URRETXU	785	6829	11495,1
USURBIL	563	6308	8925,2
VALDEGOVIA/GAUBEA	44	1064	4135,3
VALLE DE TRAPAGA-TRAPAGARAN	1335	11855	11261,1
VILLABUENA DE ALAVA/ESKUERNAGA	31	282	10992,9
VITORIA-GASTEIZ	31192	248087	12573,0
YECORA/IEKORA	28	267	10486,9
ZALDIBAR	408	3045	13399,0
ZALDIBIA	377	1658	22738,2
ZALDUONDO	9	197	4568,5
ZALLA	884	8441	10472,7
ZAMBRANA	40	446	8968,6
ZAMUDIO	432	3313	13039,5
ZARATAMO	149	1647	9046,8
ZARAUTZ	2752	23347	11787,4
ZEANURI	89	1254	7097,3
ZEBERIO	104	1084	9594,1
ZEGAMA	226	1521	14858,6
ZERAIN	24	274	8759,1
ZESTOA	479	3894	12301,0
ZIERBENA	157	1524	10301,8
ZIGOITIA	167	1707	9783,2
ZIORTZA-BOLIBAR	58	439	13211,8
ZIZURKIL	374	3035	12322,9
ZUIA	313	2362	13251,5
ZUMAIA	1413	9827	14378,8
ZUMARRAGA	1265	9821	12880,6
OTROS	2006	-	-

*Udalerrietako tasa kalkulatzeko positibo kopurua eta EUSTATen arabera udalerrri bakoitzeko biztanle kopurua hartzen dira kontuan.

*El cálculo de las tasas de los municipios se ha realizado teniendo en cuenta el número de casos y la población del municipio según el EUSTAT.

**POSITIBO GUZTIAK EUSKADIKO OSASUN EREMUETAN /
POSITIVOS TOTALES EN LAS ZONAS DE SALUD DE EUSKADI**

Osasun-eremuak/Zonas de salud	Positiboak/ Positivos	TISak guztira/ Total de TIS	Tasa 100.000 biztanleko/ Tasa por 100.000 habitantes
ABADIÑO-ELORRIO-BERRIZ	2510	24149	10393,8
ABANTO-MUSKIZ	1976	17001	11622,8
ABETXUKO	427	3811	11204,4
AIALA	1624	19208	8454,8
AIETE	681	12466	5462,9
ALANGO	2416	19675	12279,5
ALEGIA	997	6715	14847,4
ALGORTA	3829	33158	11547,7
ALZA-ROTETA	1959	19595	9997,4
AMARA BERRI	3601	32503	11079,0
AMARA CENTRO	2243	13615	16474,5
AMOREBIETA	2187	19847	11019,3
ANDOAIN	1557	15380	10123,5
ARANBIZKARRA I	1649	15105	10916,9
ARANBIZKARRA II	1305	12338	10577,1
ARRASATE	3808	25125	15156,2
ARRATIA	1257	13743	9146,5
ARRIGORRIAGA	1640	15816	10369,2
ASTRABUDUA	1117	10480	10658,4
AZKOITIA	1764	11996	14704,9
AZPEITIA	2440	16695	14615,2
BALMASEDA	1284	11752	10925,8
BASAURI-ARIZ	2826	26603	10622,9
BASAURI-KAREAGA	1550	15304	10128,1
BASURTO	2777	21232	13079,3
BEASAIN	2951	22660	13022,9
BEGOÑA	1438	13062	11009,0
BERAUN-ERRETERIA	1453	15212	9551,7
BERGARA	2197	18104	12135,4
BERMEO	2133	19107	11163,4
BIDEBIETA	747	7207	10364,9
BOLUETA-SAGARMINAGA	1276	9713	13137,0
BOMBERO ETXANIZ	7194	38279	18793,6
CASCO VIEJO (BILBAO)	1851	13151	14075,0
CASCO VIEJO (VITORIA-GASTEIZ)	2172	18372	11822,3
DEBA	1384	10731	12897,2
DEUSTO	3310	25840	12809,6
DUMBOA	2844	30187	9421,3
DURANGO	4078	34964	11663,4
EGIA	1660	14786	11226,8

EIBAR	2736	19494	14035,1
ELGOIBAR	2159	18183	11873,7
ERANDIO	1642	14097	11647,9
ERMUA	2285	17240	13254,1
ETXEBARRI	1026	10759	9536,2
GALDAKAO	3301	31538	10466,7
GAZALBIDE-TXAGORRITXU	1696	15581	10885,1
GAZTELEKU	2413	20951	11517,4
GERNIKA	1766	18818	9384,6
GERNIKALDEA	724	7602	9523,8
GORLIZ-PLENTZIA	1320	12200	10819,7
GROS	3248	29612	10968,5
HERNANI-URNIETA-ASTIGARRAGA	4263	34681	12292,0
HONDARRIBIA	1625	17882	9087,4
IBARRA	1087	7841	13863,0
INDAUTXU	2679	21377	12532,2
INTXAURRONDO	1226	11412	10743,1
IRÚN-CENTRO	4084	38248	10677,7
IZTIETA-ERRETERIA	2663	26104	10201,5
JAVIER SÁENZ DE BURUAGA	1721	13948	12338,7
KARMELO	1306	10978	11896,5
KUETO	1141	10227	11156,7
LA HABANA	1268	12051	10521,9
LA MERCED/MIRIBILLA	2854	19554	14595,5
LA PAZ	2208	22074	10002,7
LA PEÑA	1311	10187	12869,3
LAKUA-ARRIAGA	1730	15430	11211,9
LAKUABIZKARRA	3757	29369	12792,4
LAS ARENAS	3794	34001	11158,5
LASARTE-USURBIL	2798	26591	10522,4
LAZKAO	1111	8573	12959,3
LEGAZPI	1050	8753	11995,9
LEIOA	2688	25000	10752,0
LEKEITIO	1234	10007	12331,4
LEZO-SAN JUAN	912	8538	10681,7
LLANADA ALAVESA	1242	12144	10227,3
LLODIO	1811	23122	7832,4
LOIOLA	685	7338	9335,0
LUTXANA	816	7435	10975,1
MARKINA-XEMEIN	1077	6479	16622,9
MARKONZAGA	1946	17608	11051,8
MINA DEL MORRO	1523	11155	13653,1
MIRIBILLA/LA MERCED	2854	19554	14595,5
MONTAÑA ALAVESA	192	2228	8617,6
MUNGIA	3071	27010	11369,9

NORTE-LEGUTIO	496	4303	11526,8
NORTE-ZUIA	660	5544	11904,8
OIARTZUN	1035	10542	9817,9
OLAGUIBEL	4268	34176	12488,3
OLARIZU	1733	16511	10496,0
ONDARRETA	3581	29565	12112,3
ONDARROA	1364	9554	14276,7
OÑATI	1680	11785	14255,4
ORDIZIA	2179	14141	15409,1
ORTUELLA	822	8473	9701,4
OTXARKOAGA	1357	11331	11976,0
PARTE VIEJA	1543	13840	11148,8
PASAIA ANTZO	888	6732	13190,7
PASAIA SAN PEDRO	1118	10623	10524,3
PORTUGALETE-BUENAVISTA	1383	13133	10530,7
PORTUGALETE-CASTAÑOS	1649	16876	9771,3
PORTUGALETE-REPELEGA	1817	19810	9172,1
REKALDE	3928	28146	13955,8
RIOJA ALAVESA	1136	10962	10363,1
RONTEGI	1436	11358	12643,1
SALBURUA	1952	16736	11663,5
SAN ADRIÁN	1349	10086	13375,0
SAN IGNACIO	2865	24696	11601,1
SAN MARTÍN	3690	32689	11288,2
SAN VICENTE	2218	19988	11096,7
SANSOMENDI	1089	9320	11684,5
SANTURTZI-CENTRO-MAMARIGA	2166	18256	11864,6
SANTURTZI-KABIEZES	3050	25726	11855,7
SANTUTXU-SOLOKOETXE	2091	16286	12839,2
SODUPE-GÜEÑES	903	8209	11000,1
SOPELANA	2927	25816	11337,9
TOLOSA	2774	20819	13324,4
TORREKUA	1273	9800	12989,8
TRAPAGARAN	1320	11923	11071,0
TXORIERRI	2181	18923	11525,7
TXURDINAGA	1941	14649	13250,1
URBAN	1158	9725	11907,5
VALLE DE LENIZ	1457	11440	12736,0
VALLES ALAVESES I	510	4718	10809,7
VALLES ALAVESES II	295	2420	12190,1
VILLABONA	2075	15969	12993,9
ZABALGANA	2808	24553	11436,5
ZABALLA	1520	13057	11641,3
ZALLA	1266	11740	10783,6
ZARAMAGA	1685	14444	11665,7

ZARAUZ-ORIO-AIA	3768	32394	11631,8
ZORROZA- ALONSOTEGI	1705	14596	11681,3
ZUAZO	1834	17974	10203,6
ZUMAIA-ZESTOA-GETARIA	2313	17599	13142,8
ZUMARRAGA	2135	18583	11489,0
ZURBARAN	1169	9604	12172,0

*Osasun eremuetako tasa kalkulatzeko positibo kopurua eta 2021ko urtarrilean eremu bakoitzean zeuden TIS kopurua hartzen da kontuan.

*El cálculo de la tasa en las zonas de salud se ha realizado teniendo en cuenta el nº de casos entre el nº de TISes en cada zona a fecha de enero de 2021

HILDAKOAK EUSKADIKO UDALERRIETAN / FALLECIDOS EN LOS MUNICIPIOS DE EUSKADI

Udalerría / Municipio	Positiboak/ Positivos	Hildakoak/ Fallecidos	Hilkogarritasuna/ Letalidad
ABADIÑO	748	9	1,2
ABALTZISKETA	38	0	0,0
ABANTO Y CIERVANA-ABANTO ZIERB	1025	17	1,7
ADUNA	56	2	3,6
SALVATIERRA/AGURAIN	573	16	2,8
AIA	250	3	1,2
AIZARNAZABAL	135	1	0,7
AJANGIZ	42	1	2,4
ALBIZTUR	34	0	0,0
ALEGIA	308	4	1,3
ALEGRIA-DULANTZI	260	5	1,9
ALKIZA	38	0	0,0
ALONSOTEGI	286	5	1,7
ALTZAGA	20	0	0,0
ALTZO	62	1	1,6
AMEZKETA	141	2	1,4
AMOREBIETA-ETXANO	2199	37	1,7
AMOROTO	41	0	0,0
AMURRIO	826	11	1,3
ANDOAIN	1548	27	1,7
ANOETA	297	3	1,0
ANTZUOLA	294	1	0,3
AÑANA	16	0	0,0
ARAKALDO	10	0	0,0
ARAMA	27	0	0,0
ARAMAIO	232	1	0,4
ARANTZAZU	44	1	2,3
AREATZA	90	0	0,0
ARETXABALETA	978	19	1,9
ARMIÑON	23	0	0,0
ARRAIA-MAEZTU	42	0	0,0
ARRANKUDIAGA	62	1	1,6
ARRASATE/MONDRAGON	3527	88	2,5
ARRATZUA-UBARRUNDIA	93	2	2,2
ARRIETA	44	0	0,0
ARRIGORRIAGA	1405	25	1,8
ARTEA	55	2	3,6
ARTZENTALES	76	1	1,3
ARTZINIEGA	153	2	1,3
ASPARRENA	194	3	1,5
ASTEASU	197	0	0,0

ASTIGARRAGA	716	3	0,4
ATAUN	279	2	0,7
ATXONDO	130	2	1,5
AULESTI	128	3	2,3
AYALA/AIARA	316	3	0,9
AZKOITIA	1762	10	0,6
AZPEITIA	2317	12	0,5
BAKIO	287	8	2,8
BALIARRAIN	35	0	0,0
BALMASEDA	893	32	3,6
BAÑOS DE EBRO/MAÑUETA	21	1	4,8
BARAKALDO	11285	212	1,9
BARRIKA	170	4	2,4
BARRUNDIA	78	1	1,3
BASAURI	4336	112	2,6
BEASAIN	2013	32	1,6
BEDIA	89	2	2,2
BEIZAMA	4	0	0,0
BELAUNTZA	26	0	0,0
BERANGO	765	0	0,0
BERANTEVILLA	60	3	5,0
BERASTEGI	135	0	0,0
BERGARA	1844	40	2,2
BERMEO	1939	29	1,5
BERNEDO	43	2	4,7
BERRIATUA	198	1	0,5
BERRIZ	571	9	1,6
BERROBI	97	1	1,0
BIDANIA-GOITAZ	54	1	1,9
BILBAO	46751	1063	2,3
VILLABONA	823	7	0,9
BUSTURIA	157	7	4,5
CAMPEZO/KANPEZU	96	3	3,1
DEBA	809	13	1,6
DERIO	725	5	0,7
DIMA	138	7	5,1
DONOSTIA / SAN SEBASTIAN	21361	410	1,9
DURANGO	3612	51	1,4
EA	43	1	2,3
EIBAR	4032	84	2,1
ELANTXOBE	37	0	0,0
ELBURGO/BURGELU	55	7	12,7
ELCIEGO	95	1	1,1
ELDUAIN	27	0	0,0
ELGETA	84	1	1,2

ELGOIBAR	1481	14	0,9
ELORRIO	667	9	1,3
ELVILLAR/BILAR	39	0	0,0
ERANDIO	2779	39	1,4
EREÑO	8	0	0,0
ERMUA	2151	47	2,2
ERRETERIA	4123	73	1,8
ERREZIL	107	2	1,9
ERRIBERAGOITIA/RIBERA ALTA	59	0	0,0
ERRIGOITI	33	1	3,0
ESKORIATZA	524	8	1,5
ETXEBARRI	1065	14	1,3
ETXEBARRIA	122	1	0,8
EZKIO-ITSASO	62	0	0,0
FORUA	85	8	9,4
FRUIZ	55	0	0,0
GABIRIA	57	0	0,0
GAINTZA	12	0	0,0
GALDAKAO	3111	52	1,7
GALDAMES	87	1	1,1
GAMIZ-FIKA	157	3	1,9
GARAI	15	0	0,0
GATIKA	186	1	0,5
GAUTEGIZ ARTEAGA	67	2	3,0
GAZTELU	22	1	4,5
GERNIKA-LUMO	1672	17	1,0
GETARIA	321	5	1,6
GETXO	9312	148	1,6
GIZABURUAGA	18	0	0,0
GORDEXOLA	182	5	2,7
GORLIZ	526	5	1,0
GÜEÑES	742	10	1,3
HARANA/VALLE DE ARANA	9	0	0,0
HERNANI	2699	30	1,1
HERNIALDE	44	0	0,0
HONDARRIBIA	1617	8	0,5
IBARRA	642	10	1,6
IBARRANGELU	38	1	2,6
IDIAZABAL	230	0	0,0
IGORRE	461	1	0,2
IKAZTEGIETA	76	1	1,3
IRUN	7018	89	1,3
IRUÑA OKA/IRUÑA DE OCA	411	2	0,5
IRURA	230	4	1,7
IRURAIZ-GAUNA	45	1	2,2

ISPASTER	43	0	0,0
ITSASONDO	73	3	4,1
IURRETA	399	9	2,3
IZURTZA	23	0	0,0
KARRANTZA HARANA/CARRANZA	262	10	3,8
KORTEZUBI	37	2	5,4
KRIPAN	10	0	0,0
KUARTANGO	23	0	0,0
LABASTIDA/BASTIDA	207	4	1,9
LAGUARDIA	154	1	0,6
LANCIEGO/LANTZIEGO	65	0	0,0
LANESTOSA	19	0	0,0
LANTARON	63	1	1,6
LAPUEBLA DE LABARCA	116	2	1,7
LARRABETZU	235	2	0,9
LARRAUL	31	0	0,0
LASARTE-ORIA	2168	24	1,1
LAUDIO/LLODIO	1480	23	1,6
LAUKIZ	133	1	0,8
LAZKAO	727	4	0,6
LEABURU	59	1	1,7
LEGAZPI	1050	10	1,0
LEGORRETA	183	1	0,5
LEGUTIO	181	0	0,0
LEINTZ-GATZAGA	14	0	0,0
LEIOA	3470	47	1,4
LEKEITIO	929	19	2,0
LEMOA	306	4	1,3
LEMOIZ	127	2	1,6
LEZA	17	0	0,0
LEZAMA	229	0	0,0
LEZO	670	10	1,5
LIZARTZA	67	0	0,0
LOIU	365	19	5,2
MALLABIA	117	1	0,9
MAÑARIA	45	0	0,0
MARKINA-XEMEIN	863	11	1,3
MARURI-JATABE	88	1	1,1
MENDARO	225	1	0,4
MENDATA	27	0	0,0
MENDEXA	40	1	2,5
MEÑAKA	81	0	0,0
MOREDA DE ALAVA/MOREDA ARABA	13	0	0,0
MORGA	43	1	2,3
MUNDAKA	172	9	5,2

MUNGIA	2063	31	1,5
MUNITIBAR-ARBATZEGI GERRIKAITZ	73	4	5,5
MURUETA	34	0	0,0
MUSKIZ	929	18	1,9
MUTILOA	46	0	0,0
MUTRIKU	586	5	0,9
MUXIKA	131	2	1,5
NABARNIZ	17	0	0,0
NAVARIDAS	24	0	0,0
OIARTZUN	1035	13	1,3
OKONDO	114	1	0,9
OLABERRIA	101	0	0,0
ONDARROA	1199	22	1,8
OÑATI	1681	17	1,0
ORDIZIA	1698	42	2,5
ORENDAIN	27	0	0,0
OREXA	9	0	0,0
ORIO	750	5	0,7
ORMAIZTEGI	137	3	2,2
OROZKO	190	5	2,6
ORTUELLA	811	11	1,4
OTXANDIO	210	2	1,0
OYON-OION	281	5	1,8
PASAIA	1962	23	1,2
PEÑACERRADA/URIZAHARRA	15	0	0,0
PLENTZIA	540	6	1,1
PORTUGALETE	4517	64	1,4
RIBERA BAJA/ERRIBERA BEITIA	151	2	1,3
SAMANIEGO	36	3	8,3
SAN MILLAN/DONEMILIAGA	62	0	0,0
SANTURTZI	5428	89	1,6
SEGURA	260	2	0,8
SESTAO	3100	73	2,4
SONDIKA	471	6	1,3
SOPELA	1646	16	1,0
SOPUERTA	325	15	4,6
SORALUZE-PLACENCIA DE LAS ARMA	465	2	0,4
SUKARRIETA	16	0	0,0
TOLOSA	2771	45	1,6
TRUCIOS-TURTZIOZ	46	0	0,0
UBIDE	18	0	0,0
UGAO-MIRABALLES	448	4	0,9
URDULIZ	543	18	3,3
URDUÑA/ORDUÑA	343	4	1,2
URKABUSTAIZ	193	5	2,6

URNIETA	831	5	0,6
URRETXU	785	13	1,7
USURBIL	563	8	1,4
VALDEGOVIA/GAUBEA	44	2	4,5
VALLE DE TRAPAGA-TRAPAGARAN	1335	18	1,3
VILLABUENA DE ALAVA/ESKUERNAGA	31	1	3,2
VITORIA-GASTEIZ	31192	639	2,0
YECORA/IEKORA	28	2	7,1
ZALDIBAR	408	7	1,7
ZALDIBIA	377	2	0,5
ZALDUONDO	9	0	0,0
ZALLA	884	8	0,9
ZAMBRANA	40	1	2,5
ZAMUDIO	432	26	6,0
ZARATAMO	149	3	2,0
ZARAUTZ	2752	40	1,5
ZEANURI	89	1	1,1
ZEBERIO	104	7	6,7
ZEGAMA	226	3	1,3
ZERAIN	24	0	0,0
ZESTOA	479	2	0,4
ZIERBENA	157	2	1,3
ZIGOITIA	167	2	1,2
ZIORTZA-BOLIBAR	58	0	0,0
ZIZURKIL	374	2	0,5
ZUIA	313	19	6,1
ZUMAIA	1413	12	0,8
ZUMARRAGA	1265	30	2,4

HILDAKOAK EUSKADIKO OSASUN EREMUETAN / FALLECIDOS EN LAS ZONAS DE SALUD DE EUSKADI

Osasun-eremuak/Zonas de salud	Positiboak/ Positivos	Hildakoak/ Fallecidos	Hilkogarritasuna/ Letalidad
ABADIÑO-ELORRIO-BERRIZ	2510	36	1,4
ABANTO-MUSKIZ	1976	41	2,1
ABETXUKO	427	20	4,7
AIALA	1624	20	1,2
AIETE	681	3	0,4
ALANGO	2416	39	1,6
ALEGIA	997	11	1,1
ALGORTA	3829	62	1,6
ALZA-ROTETA	1959	53	2,7
AMARA BERRI	3601	60	1,7
AMARA CENTRO	2243	41	1,8
AMOREBIETA	2187	40	1,8
ANDOAIN	1557	27	1,7
ARANBIZKARRA I	1649	37	2,2
ARANBIZKARRA II	1305	25	1,9
ARRASATE	3808	91	2,4
ARRATIA	1257	18	1,4
ARRIGORRIAGA	1640	33	2,0
ASTRABUDUA	1117	16	1,4
AZKOITIA	1764	10	0,6
AZPEITIA	2440	15	0,6
BALMASEDA	1284	44	3,4
BASAURI-ARIZ	2826	78	2,8
BASAURI-KAREAGA	1550	36	2,3
BASURTO	2777	66	2,4
BEASAIN	2951	41	1,4
BEGOÑA	1438	24	1,7
BERAUN-ERRETERIA	1453	22	1,5
BERGARA	2197	42	1,9
BERMEO	2133	41	1,9
BIDEBIETA	747	12	1,6
BOLUETA-SAGARMINAGA	1276	16	1,3
BOMBERO ETXANIZ	7194	118	1,6
CASCO VIEJO (BILBAO)	1851	57	3,1
CASCO VIEJO (VITORIA-GASTEIZ)	2172	57	2,6
DEBA	1384	19	1,4
DEUSTO	3310	54	1,6
DUMBOA	2844	31	1,1
DURANGO	4078	60	1,5
EGIA	1660	28	1,7

EIBAR	2736	56	2,0
ELGOIBAR	2159	18	0,8
ERANDIO	1642	24	1,5
ERMUA	2285	48	2,1
ETXEBARRI	1026	14	1,4
GALDAKAO	3301	52	1,6
GAZALBIDE-TXAGORRITXU	1696	64	3,8
GAZTELEKU	2413	49	2,0
GERNIKA	1766	21	1,2
GERNIKALDEA	724	21	2,9
GORLIZ-PLENTZIA	1320	17	1,3
GROS	3248	88	2,7
HERNANI-URNIETA-ASTIGARRAGA	4263	39	0,9
HONDARRIBIA	1625	9	0,6
IBARRA	1087	19	1,7
INDAUTXU	2679	61	2,3
INTXAURRONDO	1226	24	2,0
IRÚN-CENTRO	4084	53	1,3
IZTIETA-ERRETERIA	2663	52	2,0
JAVIER SÁENZ DE BURUAGA	1721	36	2,1
KARMELO	1306	47	3,6
KUETO	1141	33	2,9
LA HABANA	1268	35	2,8
LA MERCED/MIRIBILLA	2854	65	2,3
LA PAZ	2208	22	1,0
LA PEÑA	1311	14	1,1
LAKUA-ARRIAGA	1730	17	1,0
LAKUABIZKARRA	3757	29	0,8
LAS ARENAS	3794	60	1,6
LASARTE-USURBIL	2798	36	1,3
LAZKAO	1111	15	1,4
LEGAZPI	1050	10	1,0
LEIOA	2688	31	1,2
LEKEITIO	1234	24	1,9
LEZO-SAN JUAN	912	20	2,2
LLANADA ALAVESA	1242	35	2,8
LLODIO	1811	30	1,7
LOIOLA	685	9	1,3
LUTXANA	816	13	1,6
MARKINA-XEMEIN	1077	12	1,1
MARKONZAGA	1946	40	2,1
MINA DEL MORRO	1523	47	3,1
MIRIBILLA/LA MERCED	2854	65	2,3
MONTAÑA ALAVESA	192	5	2,6
MUNGIA	3071	48	1,6

NORTE-LEGUTIO	496	10	2,0
NORTE-ZUIA	660	26	3,9
OIARTZUN	1035	13	1,3
OLAGUIBEL	4268	108	2,5
OLARIZU	1733	38	2,2
ONDARRETA	3581	64	1,8
ONDARROA	1364	23	1,7
OÑATI	1680	17	1,0
ORDIZIA	2179	48	2,2
ORTUELLA	822	11	1,3
OTXARKOAGA	1357	26	1,9
PARTE VIEJA	1543	23	1,5
PASAIA ANTXO	888	11	1,2
PASAIA SAN PEDRO	1118	12	1,1
PORTUGALETE-BUENAVISTA	1383	12	0,9
PORTUGALETE-CASTAÑOS	1649	26	1,6
PORTUGALETE-REPELEGA	1817	23	1,3
REKALDE	3928	82	2,1
RIOJA ALAVESA	1136	22	1,9
RONTEGI	1436	22	1,5
SALBURUA	1952	18	0,9
SAN ADRIÁN	1349	31	2,3
SAN IGNACIO	2865	68	2,4
SAN MARTÍN	3690	97	2,6
SAN VICENTE	2218	81	3,7
SANSOMENDI	1089	20	1,8
SANTURTZI-CENTRO-MAMARIGA	2166	29	1,3
SANTURTZI-KABIEZES	3050	60	2,0
SANTUTXU-SOLOKOETXE	2091	35	1,7
SODUPE-GÜEÑES	903	13	1,4
SOPELANA	2927	34	1,2
TOLOSA	2774	44	1,6
TORREKUA	1273	30	2,4
TRAPAGARAN	1320	18	1,4
TXORIERRI	2181	51	2,3
TXURDINAGA	1941	78	4,0
URBAN	1158	14	1,2
VALLE DE LENIZ	1457	25	1,7
VALLES ALAVESES I	510	4	0,8
VALLES ALAVESES II	295	6	2,0
VILLABONA	2075	19	0,9
ZABALGANA	2808	12	0,4
ZABALLA	1520	25	1,6
ZALLA	1266	24	1,9
ZARAMAGA	1685	44	2,6

ZARAUZ-ORIO-AIA	3768	49	1,3
ZORROZA- ALONSOTEGI	1705	48	2,8
ZUAZO	1834	26	1,4
ZUMAIA-ZESTOA-GETARIA	2313	19	0,8
ZUMARRAGA	2135	34	1,6
ZURBARAN	1169	45	3,8

**HILDAKO KASU POSITIBOAK EUSKADIN HERIOTZA DATAREN ARABERA /
CASOS POSITIVOS FALLECIDOS EN EUSKADI POR FECHA DE FALLECIMIENTO**

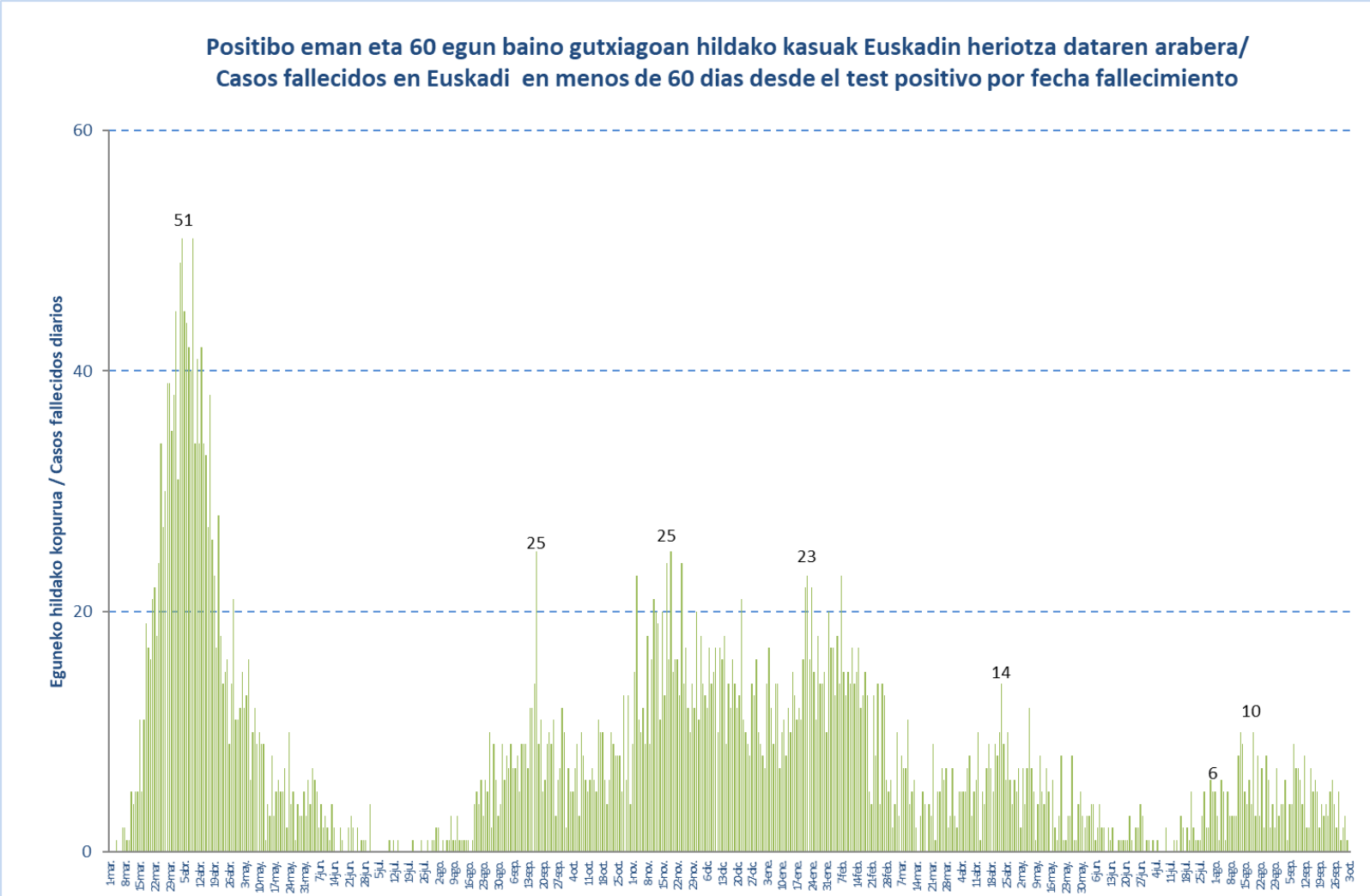

HILDAKO KASU POSITIBOAK EUSKADIN HERIOTZA DATAREN ARABERA / CASOS POSITIVOS FALLECIDOS EN EUSKADI POR FECHA DE FALLECIMIENTO

Uztaila/ Julio	Hildakoak/ Fallecidos	Abuztua/ Agosto	Hildakoak/ Fallecidos	Iraila/ Septiembre	Hildakoak/ Fallecidos	Urria/ Octubre	Hildakoak/ Fallecidos
1-jul.	1	1-ago.	5	1-sep.	4	1-oct.	3
2-jul.	0	2-ago.	3	2-sep.	4	2-oct.	1
3-jul.	1	3-ago.	1	3-sep.	6	3-oct.	0
4-jul.	0	4-ago.	6	4-sep.	1		
5-jul.	1	5-ago.	5	5-sep.	4		
6-jul.	0	6-ago.	1	6-sep.	4		
7-jul.	0	7-ago.	5	7-sep.	9		
8-jul.	0	8-ago.	3	8-sep.	7		
9-jul.	2	9-ago.	3	9-sep.	7		
10-jul.	0	10-ago.	3	10-sep.	6		
11-jul.	0	11-ago.	3	11-sep.	4		
12-jul.	0	12-ago.	8	12-sep.	8		
13-jul.	1	13-ago.	10	13-sep.	2		
14-jul.	1	14-ago.	9	14-sep.	2		
15-jul.	0	15-ago.	5	15-sep.	7		
16-jul.	3	16-ago.	4	16-sep.	5		
17-jul.	2	17-ago.	6	17-sep.	6		
18-jul.	0	18-ago.	4	18-sep.	5		
19-jul.	2	19-ago.	10	19-sep.	2		
20-jul.	1	20-ago.	3	20-sep.	4		
21-jul.	5	21-ago.	8	21-sep.	3		
22-jul.	2	22-ago.	3	22-sep.	4		
23-jul.	1	23-ago.	7	23-sep.	3		
24-jul.	1	24-ago.	2	24-sep.	5		
25-jul.	1	25-ago.	8	25-sep.	6		
26-jul.	3	26-ago.	6	26-sep.	4		
27-jul.	5	27-ago.	2	27-sep.	2		
28-jul.	2	28-ago.	4	28-sep.	5		
29-jul.	2	29-ago.	2	29-sep.	1		
30-jul.	6	30-ago.	7	30-sep.	2		
31-jul.	5	31-ago.	3				