

KORONABIRUSAREN EGOERA EPIDEMIOLOGIKOA EUSKADIN (COVID-19)
-- 2021EKO AZAROAREN 29TIK ABENDUAREN 5ERA EGIAZTATUTAKO TESTEN EMAITZAK--

SITUACIÓN EPIDEMIOLÓGICA DEL CORONAVIRUS (COVID-19) EN EUSKADI
-- RESULTADOS DE TESTS VALIDADOS DEL 29 DE NOVIEMBRE AL 5 DE DICIEMBRE DE 2021--

Osasun Sailburuordetza / Viceconsejería de Salud
COVID Informazio Zerbitzua / Servicio de Información COVID



ADIERAZLE NAGUSIAK –2021/12/06
INDICADORES PRINCIPALES

Asteko positibo kopurua / Número de positivos semanal 9.608	14 eguneko Inzidentzia metatuaren tasa / Tasa de incidencia acumulada en 14 días 724,78	7 eguneko inzidentzia metatuaren tasa / Tasa de incidencia acumulada en 7 días 436,78
Oinarrizko birsorkuntza tasa / Número reproductivo básico 1,23	Tasen arrazoia / Razón de tasas 1,54	
Ospitaleratu kopurua / Número de personas ingresadas en planta 266	ZIUn ospitaleratu kopurua/ Número de personas ingresadas en UCI 70	Covid-aren ondorioz hildakoak / Personas fallecidas a causa del Covid 19

OPEN DATA:

Informe honetan argitaratzen diren datu guztiak hurrengo webgunean dituzue eskuragarri. / Todos los datos publicados en este informe están disponibles en la siguiente página web.

<https://opendata.euskadi.eus/catalogo/-/evolucion-del-coronavirus-covid-19-en-euskadi/>

TXOSTENEAN ORAIN ARTE ARAZTU EDO ZUZENDU DIREN AKATSAK
ERRORES DEPURADOS O CORREGIDOS HASTA LA FECHA EN EL INFORME

Txosten honen informazioa etengabe berrikusten eta arazten ari da. Baliteke, gardentasunaren mesedetan, akats puntualen bat egotea, gerora zuzenduko dena. / La información de este informe está continuamente siendo revisada y depurada. En aras de la transparencia puede que haya algún error puntual que se corregirá posteriormente.

KORONABIRUSAREN EGOERA EPIDEMIOLOGIKOA EUSKADIN (COVID-19)
-- 2021EKO AZAROAREN 22TIK 28RA EGIAZTATUTAKO TESTEN EMAITZAK--

SITUACIÓN EPIDEMIOLÓGICA DEL CORONAVIRUS (COVID-19) EN EUSKADI
-- RESULTADOS DE TESTS VALIDADOS DEL 22 AL 28 DE NOVIEMBRE DE 2021--

	Egindako test diagnostiko kopurua / Número de test diagnósticos realizados:	Emaizta positibo kopurua / Número de resultados positivos:	Emaizta positiboen ehunekoa / Porcentaje de test positivos:	Antigeno testen bidez diagnostikatutako positiboen ehunekoa / Porcentaje de test positivos diagnosticados por test de antígenos
29/11	10.812	1274	11,8%	31,6%
30/11	12.288	1340	10,9%	33,4%
01/12	13.425	1361	10,1%	38,4%
02/12	14.439	1692	11,7%	32,6%
03/12	15.077	1510	10,0%	34,0%
04/12	9.806	1318	13,4%	21,5%
05/12	8.168	1113	13,6%	27,1%

**14 EGUNEKO INZIDENTZIA TASA METATUA 100,000 BIZTANLEKO HERRIALDE HISTORIKOAREN ARABERA /
TASA DE INCIDENCIA ACUMULADA DE 14 DÍAS POR 100,000 HABITANTES SEGÚN SU TERRITORIO HISTÓRICO**

	Euskadi		Araba		Bizkaia		Gipuzkoa	
	Tasa	Razón	Tasa	Razón	Tasa	Razón	Tasa	Razón
29/11	509,75	1,59	424,58	2,18	300,42	1,45	866,81	1,58
30/11	546,71	1,57	475,15	2,13	321,40	1,48	921,50	1,53
01/12	577,17	1,54	514,52	2,03	340,72	1,48	966,33	1,49
02/12	625,04	1,54	565,70	2,00	370,39	1,53	1041,14	1,47
03/12	663,59	1,52	620,52	1,87	399,72	1,52	1084,87	1,45
04/12	696,46	1,53	660,19	1,84	417,83	1,54	1136,64	1,46
05/12	724,78	1,54	707,43	1,91	432,36	1,54	1177,17	1,46

**7 EGUNEKO INZIDENTZIA TASA METATUA 100,000 BIZTANLEKO HERRIALDE HISTORIKOAREN ARABERA /
TASA DE INCIDENCIA ACUMULADA DE 7 DÍAS POR 100,000 HABITANTES SEGÚN SU TERRITORIO HISTÓRICO**

	Euskadi		Araba		Bizkaia		Gipuzkoa	
	Tasa	Razón	Tasa	Razón	Tasa	Razón	Tasa	Razón
29/11	310,22	1,55	297,99	2,35	175,97	1,41	587,13	1,55
30/11	331,00	1,53	330,70	2,29	190,77	1,46	621,27	1,47
01/12	349,68	1,54	347,96	2,09	205,91	1,53	643,90	1,43
02/12	377,23	1,52	378,25	2,02	230,19	1,64	695,11	1,42
03/12	393,60	1,46	387,03	1,66	245,68	1,59	695,81	1,35
04/12	416,33	1,49	404,90	1,59	260,83	1,66	714,96	1,37
05/12	436,78	1,52	446,38	1,71	271,01	1,68	735,09	1,38

**AZKEN EGUNeko KASU POSITIBO BERRIAK ADIN-TARTEKA /
NUEVOS CASOS POSITIVOS DEL ÚLTIMO DÍA POR GRUPOS DE EDAD**

05/12	Kasu positibo kopurua / Número de casos positivos	100.000 biztanleko 14 eguneko inzentzia tasa metatua/ Tasa de incidencia acumulada en 14 días por 100.000 habitantes	Tasen arrazoa/ Razón de tasas I(D)/I(D-7)
0-9	192	1343,70	1,61
10-19	150	915,29	1,53
20-29	83	585,89	1,59
30-39	123	739,92	1,62
40-49	225	918,88	1,51
50-59	154	616,45	1,59
60-69	122	626,72	1,52
70-79	43	411,07	1,26
80-89	18	232,29	1,36
>=90	2	285,71	1,50

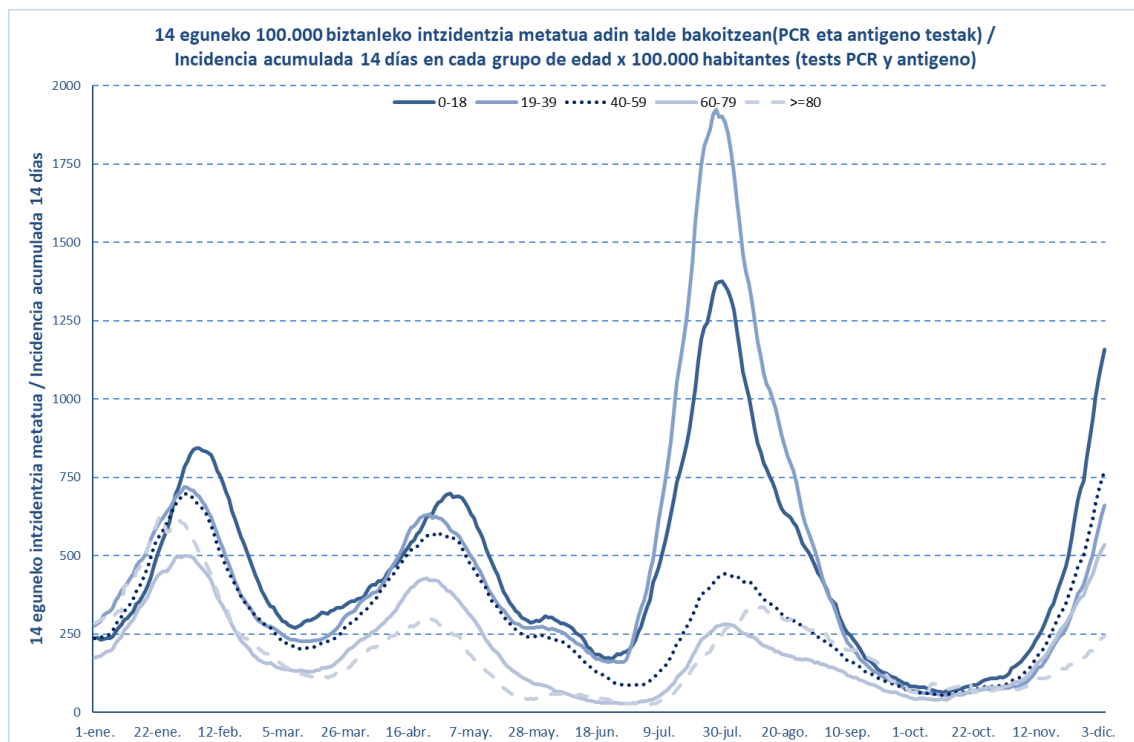

05/12	Kasu positibo kopurua / Número de casos positivos	100.000 biztanleko 14 eguneko inzentzia tasa metatua/ Tasa de incidencia acumulada en 14 días por 100.000 habitantes	Tasen arrazoa/ Razón de tasas I(D)/I(D-7)
0-2	15	525,36	1,76
3-5	63	1020,44	1,69
6-12	219	2080,02	1,55
13-16	29	402,70	1,52
17-18	10	302,85	1,40

OINARRIZKO BIRSORKUNTZA TASA / NÚMERO REPRODUCTIVO BÁSICO

	Euskadi (%95 IC)	Araba	Bizkaia	Gipuzkoa
29/11	1,25 (1,22; 1,28)	1,49	1,22	1,21
30/11	1,26 (1,23; 1,29)	1,48	1,27	1,20
01/12	1,26 (1,23; 1,28)	1,41	1,30	1,20
02/12	1,28 (1,25; 1,31)	1,38	1,37	1,21
03/12	1,26 (1,23; 1,28)	1,29	1,36	1,19
04/12	1,25 (1,22; 1,27)	1,25	1,33	1,20
05/12	1,23 (1,21; 1,26)	1,29	1,28	1,19

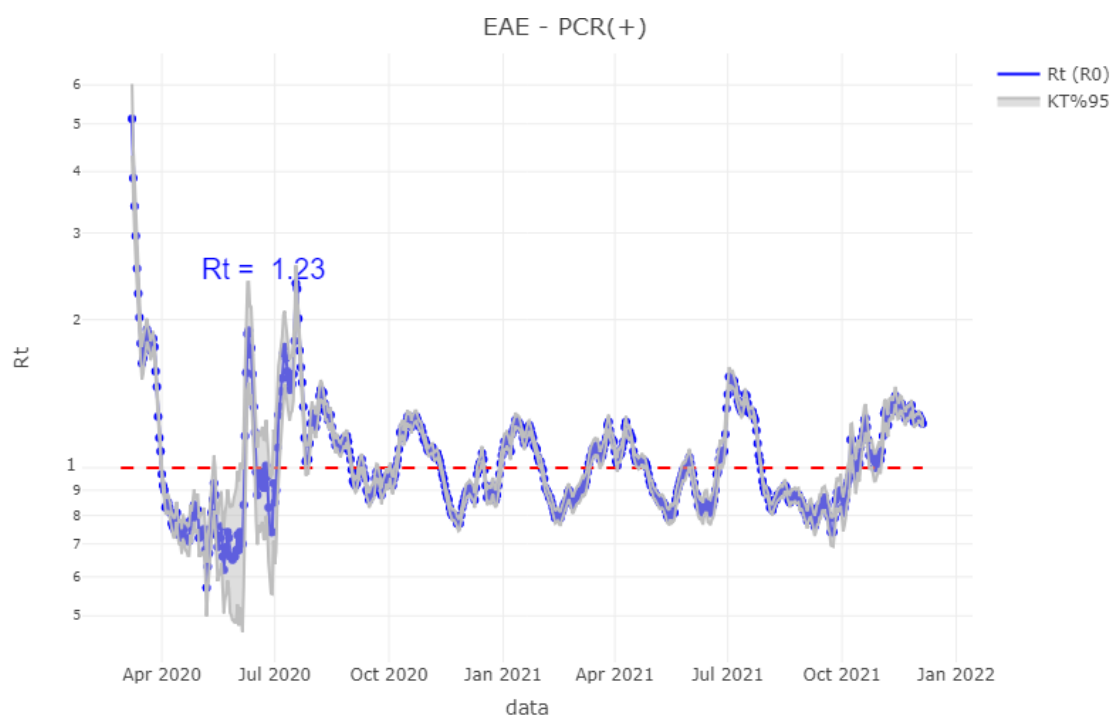

TEST DIAGNOSTIKOA EGITEKO ARRAZOA EMAITZA POSITIBOA DUTEN KASUETAN/ MOTIVO DE REALIZACIÓN DEL TEST DIAGNÓSTICO EN CASOS CON RESULTADO POSITIVO

	Kontaktua izatea / Ser contacto *	Sintomak izatea / Ser sintomáticos *	Beste arrazoi bat / Otro motivo *
29/11	31,9%	45,5%	22,6%
30/11	28,8%	45,6%	25,5%
01/12	28,2%	46,3%	25,5%
02/12	27,4%	46,1%	26,5%
03/12	27,4%	46,1%	26,5%
04/12	27,1%	45,8%	27,1%
05/12	27,0%	45,7%	27,3%

*Azken 7 egunetako emaitzen batzbestekoa / Media de los resultados de los últimos 7 días.

BALIABIDE ASISTENTZIALEN ERABILERA / UTILIZACIÓN DE LOS RECURSOS ASISTENCIALES

	ZIUn ospitaleratuak Osakidetzan/ Personas ingresadas en UCI en Osakidetza	Ospitaleratze berriak Osakidetzan/ Nuevos ingresos en planta en Osakidetza	Osakidetzan ospitaleratuta daudenak / Personas ingresadas en planta en Osakidetza
22/11	31	45	176
23/11	35	42	184
24/11	36	37	179
25/11	35	40	180
26/11	38	39	185
27/11	45	37	198
28/11	47	31	214
29/11	49	59	229
30/11	51	55	232
01/12	55	34	207
02/12	58	33	215
03/12	63	53	234
04/12	66	42	252
05/12	70	30	266

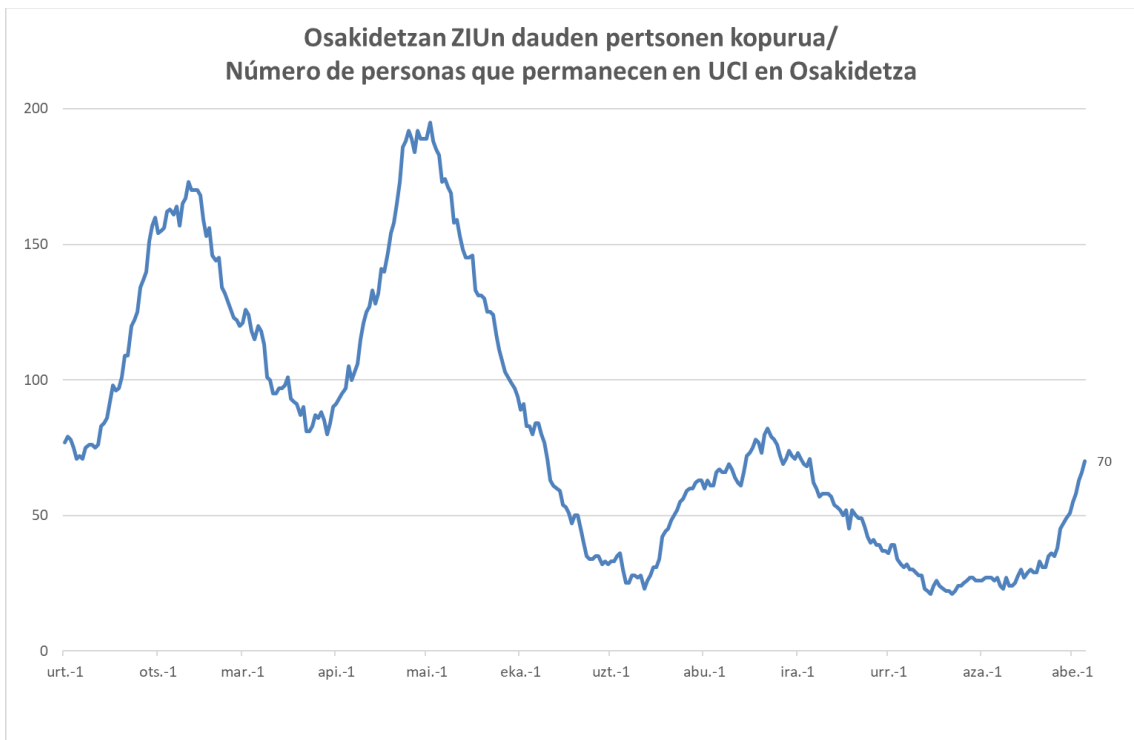
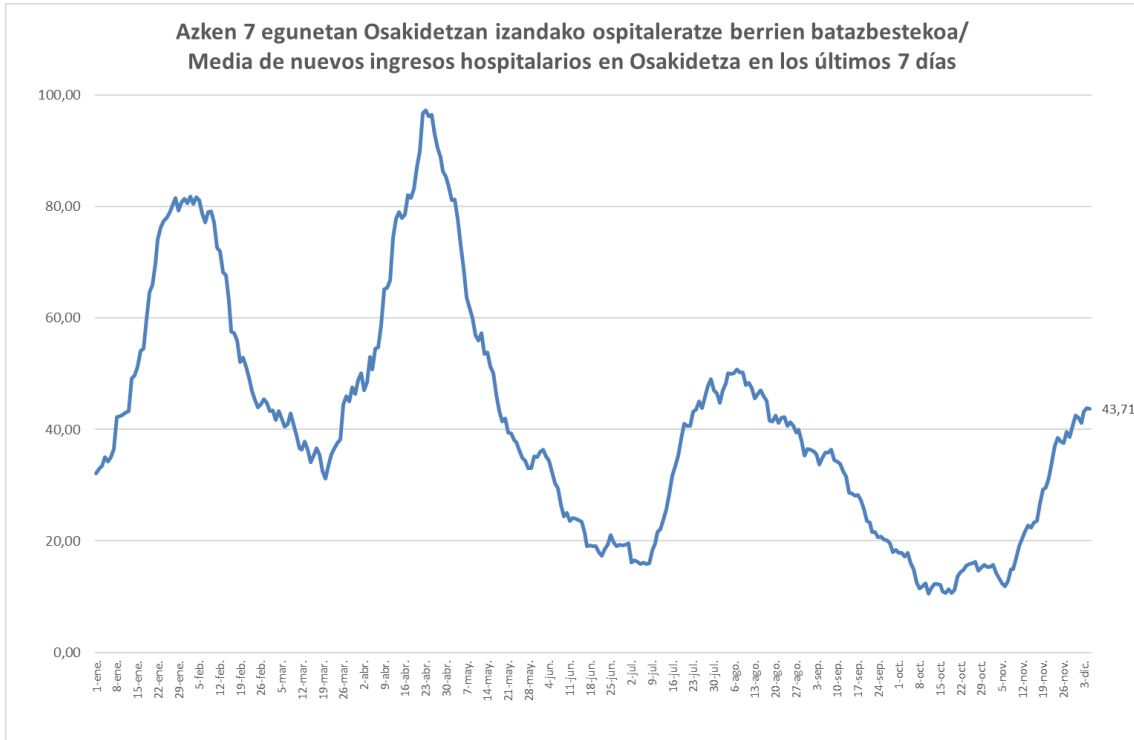

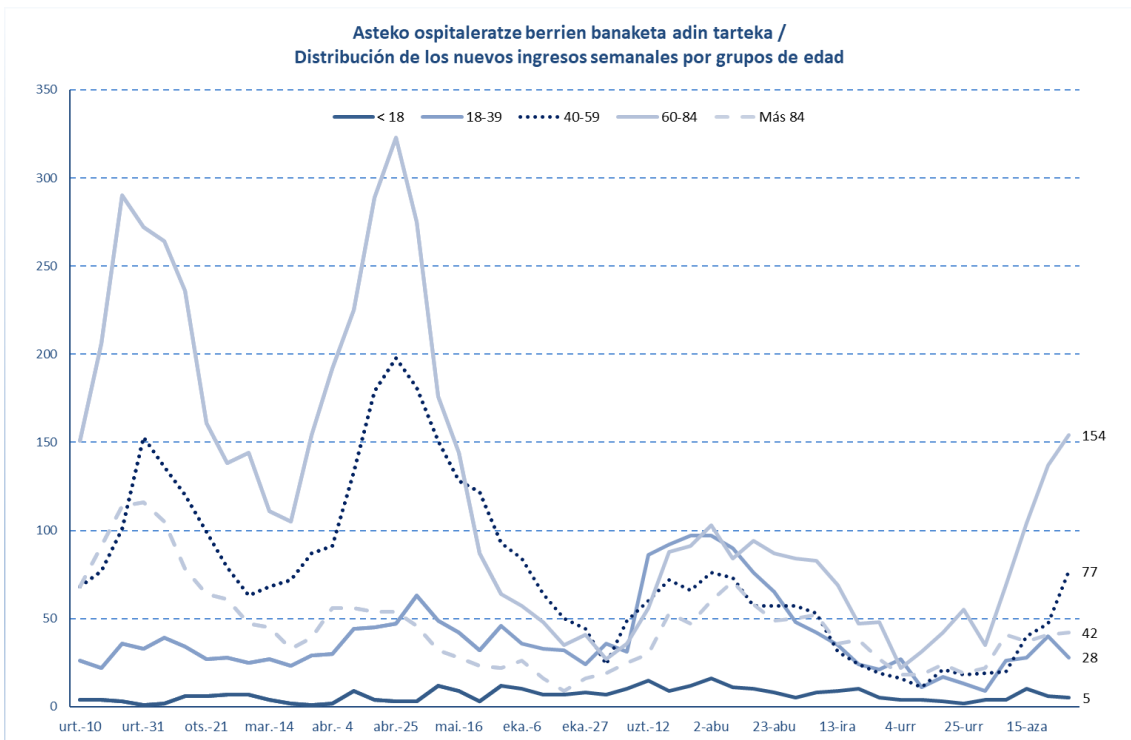
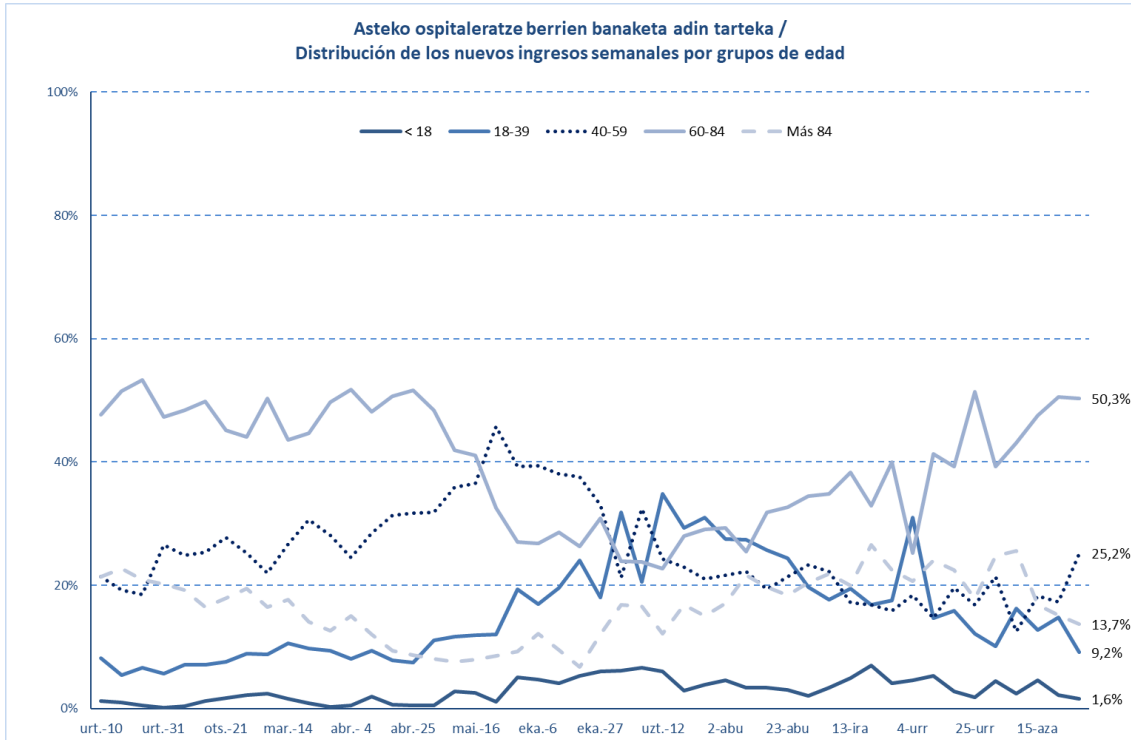

HILGARRITASUNA / LETALIDAD

Fallecimientos totales registrados en la última semana*	25
Fallecimientos por Covid registrados en la última semana*	19

Adina Edad	Hildakoak Fallecimientos**	Hilgarritasuna Letalidad
0 - 9	1	0,0%
10 - 19	1	0,0%
20 - 29	5	0,0%
30 - 39	14	0,0%
40 - 49	47	0,1%
50 - 59	129	0,3%
60 - 69	390	1,5%
70 - 79	929	5,6%
80 - 89	1.991	16,0%
Más de 90 edo gehiago	1.343	25,7%
GUZTIRA / TOTAL	4.885	1,7%

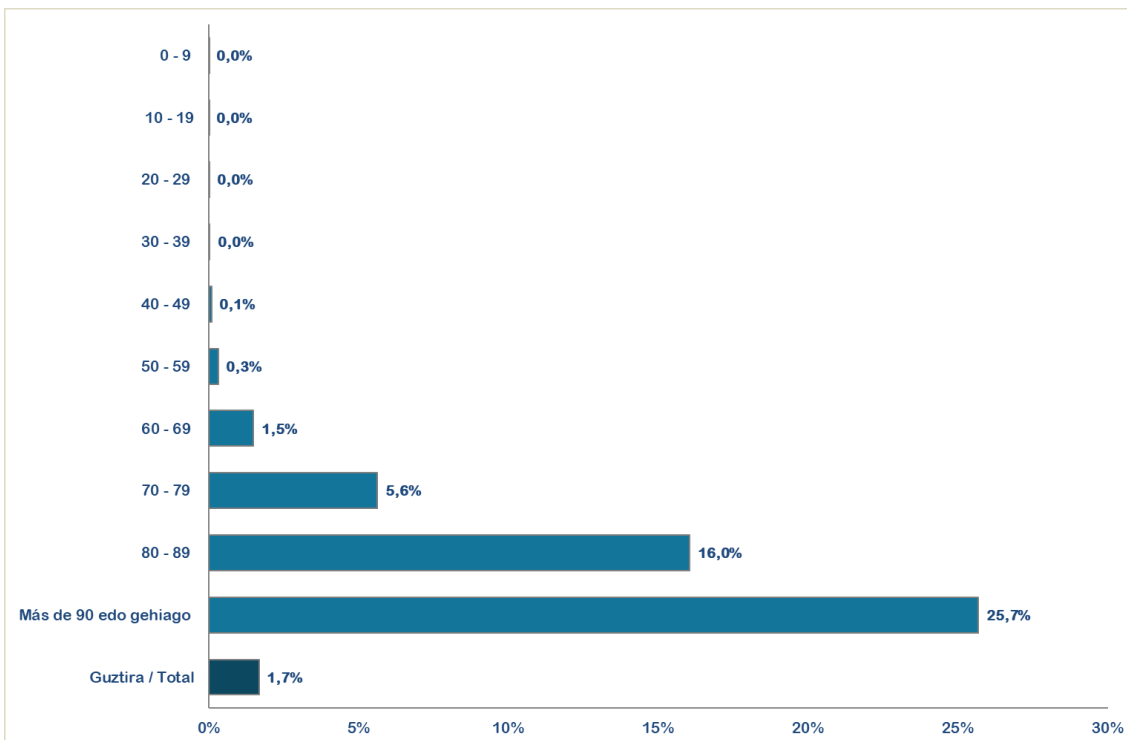

* Ostiraletik ostegunerako hildakoen erregistroak hartzen dira kontuan (7 egun). / Se consideran los fallecimientos registrados de viernes a jueves (7 días).

**Test positibodunen azken bi hilabeteetako heriotzak hartzen dira kontutan. / Se incluyen los fallecimientos de personas con test positivas en los últimos dos meses.

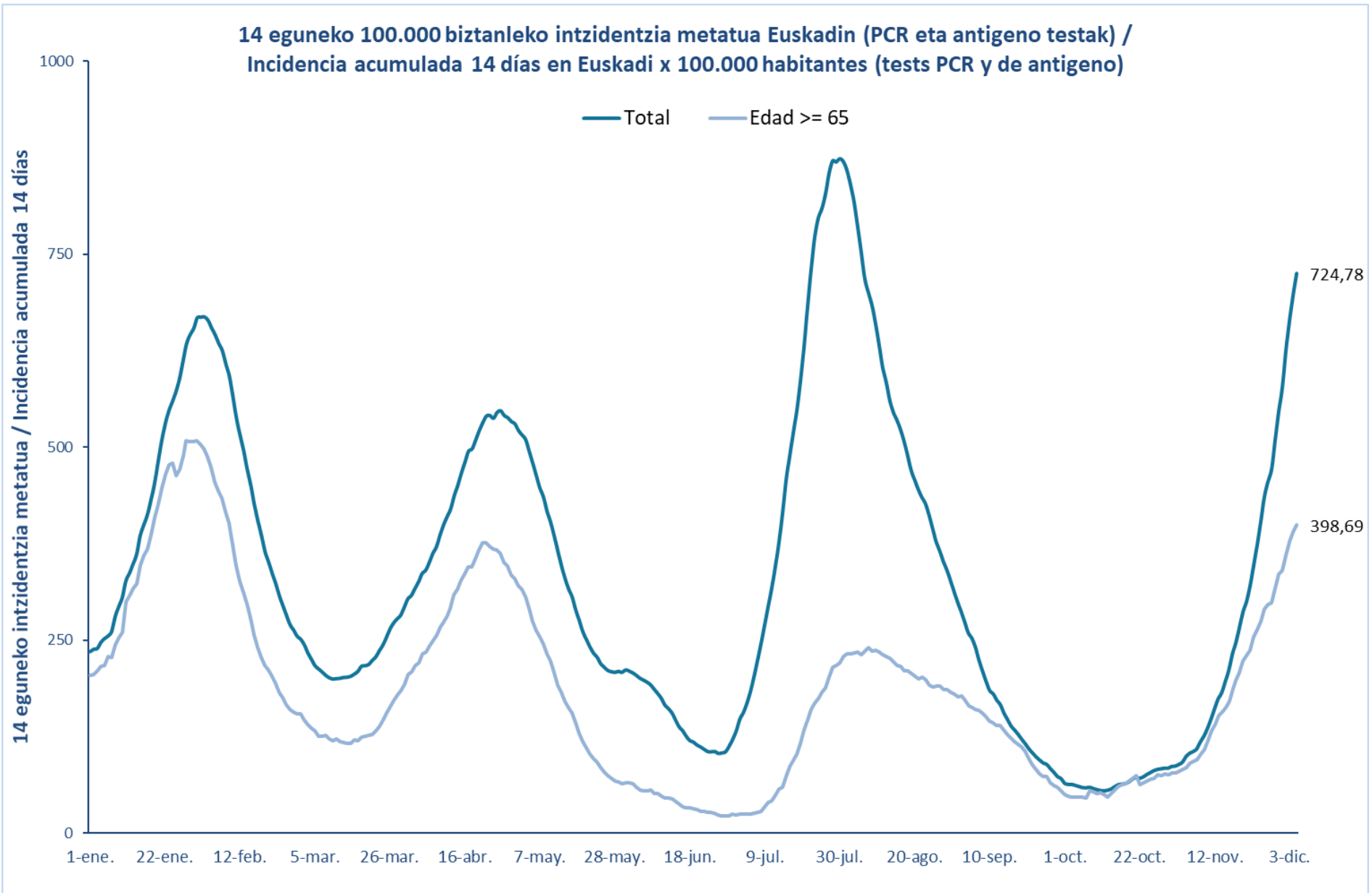

7 eguneko 100.000 biztanleko intzidentzia metatua Euskadin (PCR eta antigeno testak) /
Incidencia acumulada 7 días en Euskadi x 100.000 habitantes (tests PCR y de antígeno)

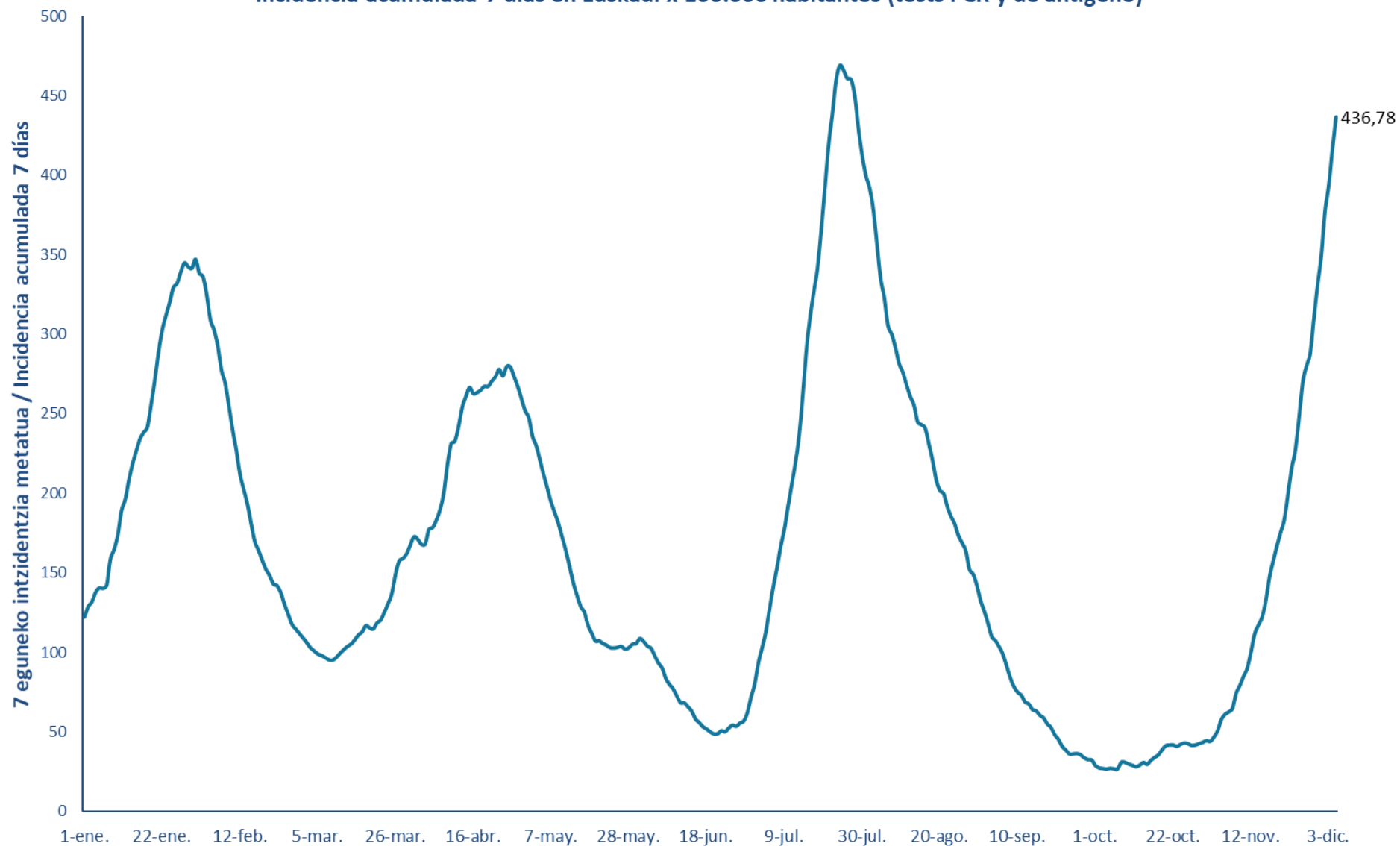

14 eguneko 100.000 biztanleko intzidentzia metatua Lurralde Historiko bakoitzean (PCR eta antigeno testak) /
Incidencia acumulada 14 días en cada Territorio Histórico x 100.000 habitantes (tests PCR y de antígeno)

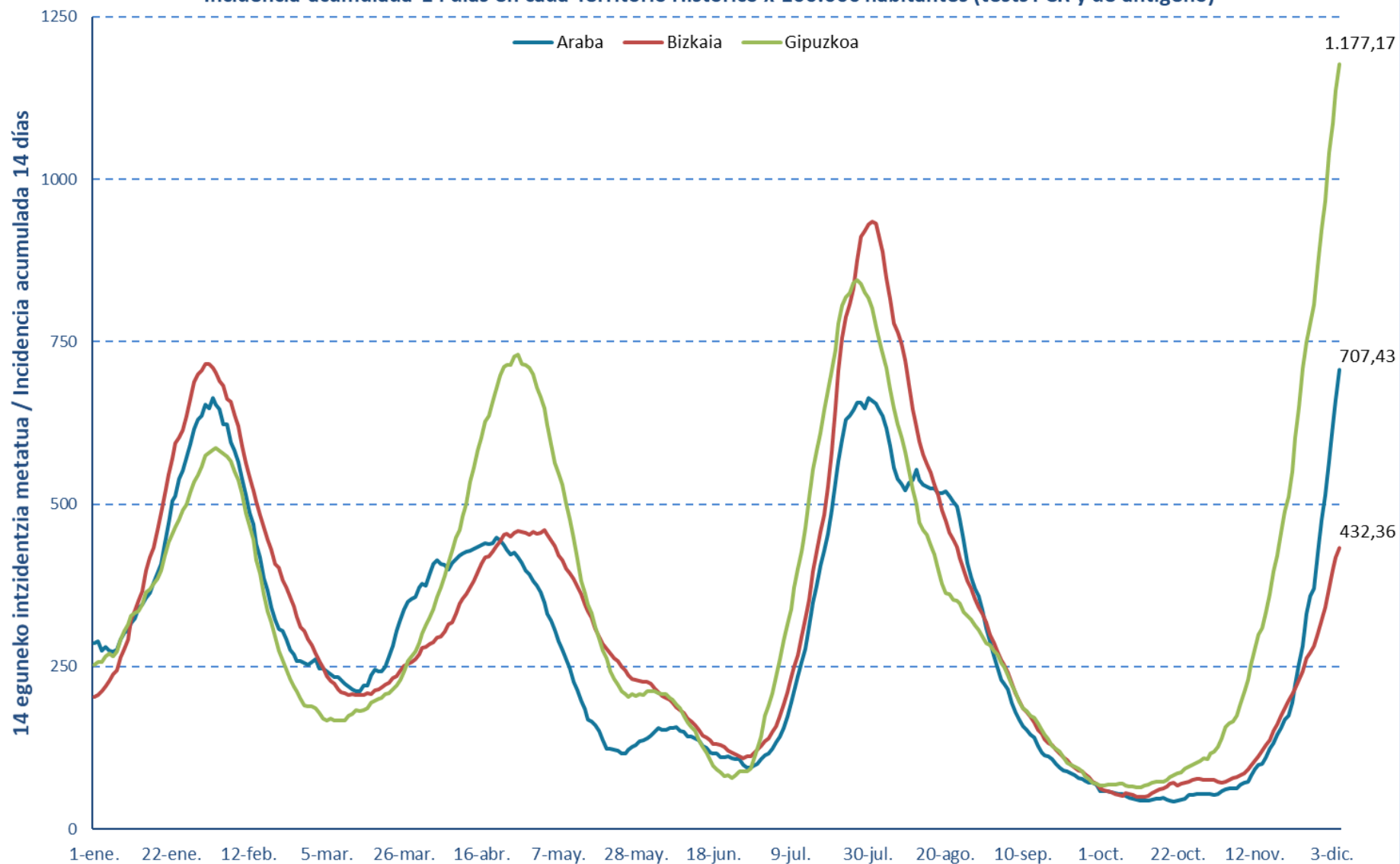

7 eguneko 100.000 biztanleko intzidentzia metatua Lurralde Historiko bakoitzean (PCR testak) /
Incidencia acumulada 7 días en cada Territorio Histórico x 100.000 habitantes (test PCRs)

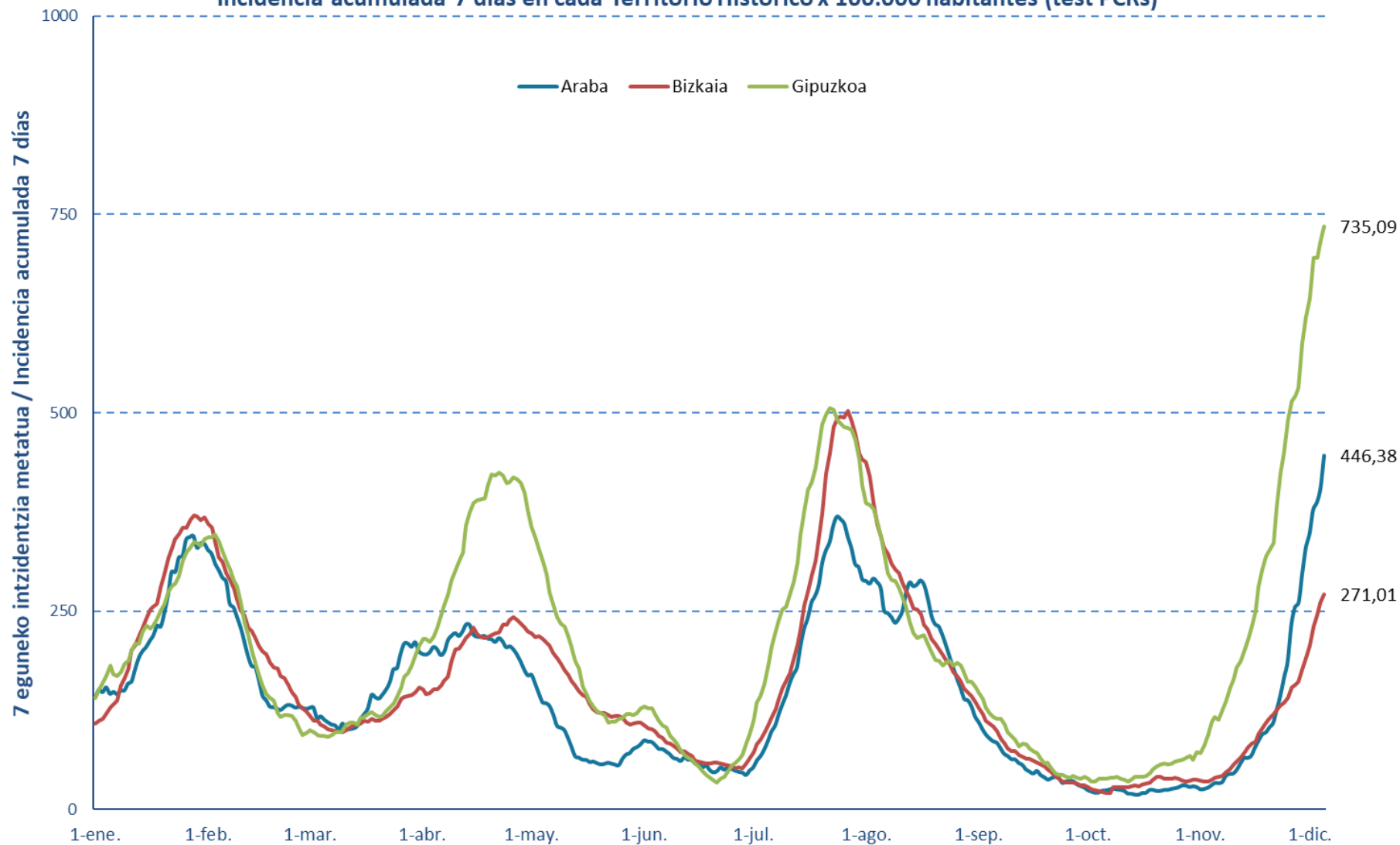

Euskadiko 14 eguneko inzidentzia tasen arrazoiaren bilakaera / Evolución de la razón de tasas de 14 días en Euskadi

Tasen arrazoia / Razón de tasas

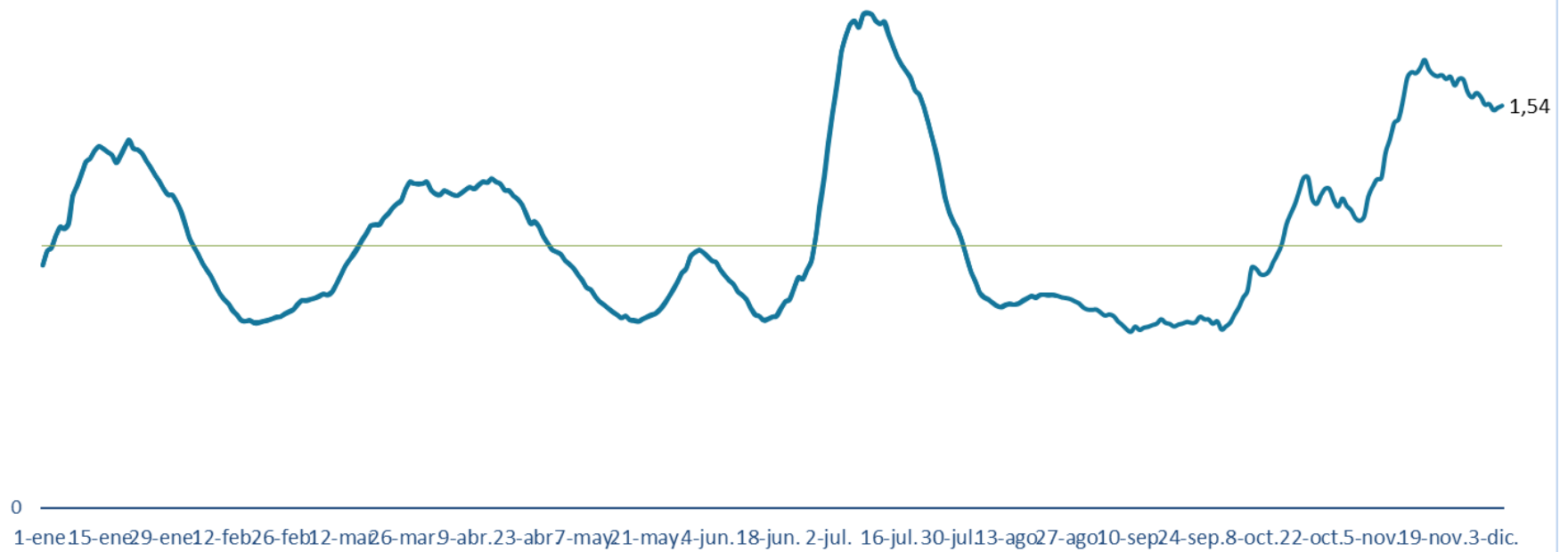

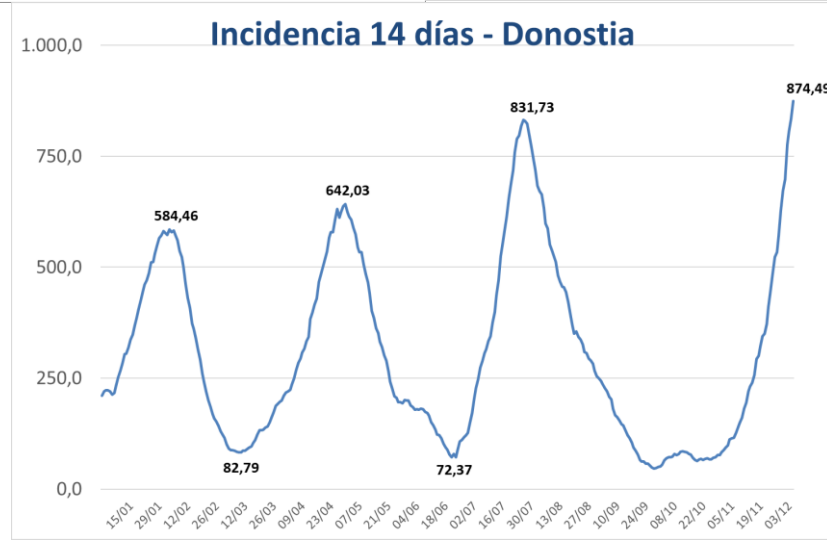
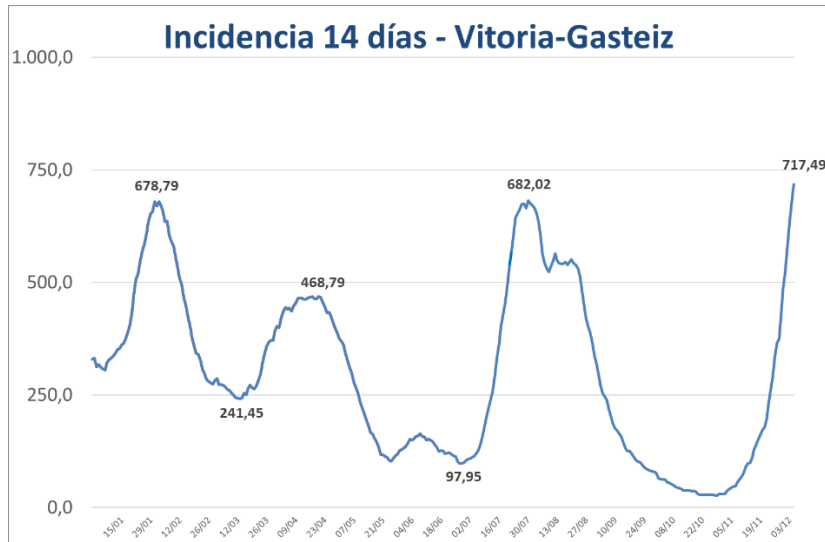

**PCR POSITIBO BERRIAK EUSKADIKO UDALERRIETAN /
 NUEVOS POSITIVOS PCR EN LOS MUNICIPIOS DE EUSKADI**

UDALERRIA / MUNICIPIO	29/11	30/11	01/12	02/12	03/12	04/12	05/12	Tasa	I(D)/I(D-7)
Agurain/Salvatierra	6	16	8	12	6	4	9	2671,40	1,52
Alegría-Dulantzi	4	1	2	3	0	0	0	445,86	1,40
Amurrio	3	6	7	5	7	7	7	561,47	3,41
Añana	0	0	0	0	0	0	0	0,00	-
Aramaio	1	2	1	4	0	2	0	1013,51	3,00
Armiñón	0	1	1	1	0	2	0	2242,15	-
Arraia-Maeztu	1	0	0	0	0	0	0	136,61	-
Arratzua-Ubarrundia	2	0	0	0	0	1	1	579,71	3,00
Artziniega	0	0	0	1	1	2	3	366,30	-
Asparrena	2	5	3	3	6	8	3	2103,96	5,67
Ayala/Aiara	0	2	1	1	0	1	2	310,88	1,50
Baños de Ebro/Mañueta	0	0	0	0	0	0	0	0,00	-
Barrundia	0	1	0	0	0	1	0	1062,70	0,50
Berantevilla	0	0	0	0	1	0	0	200,40	-
Bernedo	0	0	0	0	0	0	0	0,00	-
Campezo/Kanpezu	1	0	1	1	1	1	2	659,75	-
Elburgo/Burgelu	1	0	0	0	0	0	1	470,96	3,00
Elciego	0	0	0	0	0	0	0	0,00	0,00
Elvillar/Bilar	0	0	0	0	0	0	0	0,00	-
Erriberagoitia/Ribera Alta	0	0	0	1	0	0	0	120,48	-
Harana/Valle de Arana	0	0	0	1	0	0	0	423,73	-
Iruña Oka/Iruña de Oca	0	0	0	0	0	0	1	111,42	1,00
Iruraiz-Gauna	0	0	0	0	0	0	0	366,30	1,00
Kripan	1	0	0	0	0	0	0	546,45	-
Kuartango	0	0	0	0	2	0	0	537,63	-
Labastida/Bastida	0	2	0	1	1	0	1	320,31	-
Lagrán	0	0	0	0	0	0	0	0,00	-
Laguardia	1	1	0	4	1	0	0	1043,02	1,60
Lanciego/Lantziego	1	0	0	0	0	0	0	132,80	-
Lantarón	0	2	0	0	1	0	0	317,46	-
Lapuebla de Labarca	2	0	0	0	0	1	0	341,30	1,50
Laudio/Llodio	1	3	13	7	14	10	10	474,09	2,02
Legutio	0	2	1	3	1	0	4	818,78	2,14
Leza	0	1	0	0	0	0	0	2212,39	0,71
Moreda de Álava/Moreda Araba	1	0	0	0	0	0	0	371,75	-
Navaridas	0	0	0	0	0	0	0	0,00	-
Okondo	2	0	0	0	4	0	1	903,86	2,75

Oyón-Oion	1	0	1	0	0	0	1	170,41	1,20
Peñacerrada-Urizaharra	0	0	0	0	0	1	0	347,22	-
Ribera Baja/Erribera Beitia	1	9	3	1	4	0	1	1374,14	5,50
Samaniego	0	0	0	0	0	0	0	0,00	-
San Millán/Donemiliaga	0	1	2	0	5	1	4	2203,86	5,33
Urkabustaiz	1	0	0	0	0	1	1	896,55	0,62
Valdegovía/Gaubea	0	0	1	0	0	0	0	93,98	-
Villabuena de Álava/Eskuernaga	0	0	0	0	0	0	0	0,00	-
Vitoria-Gasteiz	189	168	138	177	175	144	130	717,49	1,91
Yécora/Iekora	0	0	1	0	0	0	0	749,06	1,00
Zalduondo	0	0	0	2	2	1	1	4060,91	4,00
Zambrana	0	0	0	0	0	0	0	0,00	-
Zigoitia	5	1	1	2	2	0	1	820,15	7,00
Zuia	0	0	0	0	0	2	0	84,67	0,25
ARABA	227	224	185	230	234	190	184	707,43	1,91

Abadiño	7	4	4	4	5	10	7	1005,93	1,50
Abanto y Ciérvana-Abanto Zierbena	5	1	1	4	2	2	3	336,81	1,23
Ajangiz	1	1	0	0	0	2	0	1363,64	3,00
Alonsotegi	0	0	2	0	0	0	2	212,62	1,20
Amorebieta-Etxano	11	11	9	9	13	12	9	533,96	1,51
Amoroto	0	1	0	0	0	0	0	240,96	-
Arakaldo	0	0	0	0	0	0	0	588,24	1,00
Arantzazu	1	0	1	0	0	0	0	773,20	0,50
Areatza	0	3	0	2	0	0	0	731,71	1,13
Arrankudiaga	0	0	0	1	2	0	2	491,16	-
Arratzu	1	0	0	1	1	0	0	975,61	4,00
Arrieta	0	0	0	1	0	0	2	710,48	2,00
Arrigorriaga	4	2	4	3	4	6	3	259,57	2,21
Artea	0	0	2	0	1	0	0	1525,66	0,69
Artzentales	1	2	0	0	0	0	0	447,09	-
Atxondo	1	3	0	2	3	1	0	1155,23	1,78
Aulesti	0	0	0	0	0	0	0	449,10	1,00
Bakio	1	0	3	0	2	0	0	418,73	1,83
Balmaseda	4	2	1	2	3	0	3	248,76	1,73
Barakaldo	12	16	30	66	51	33	22	315,15	2,11
Barrika	0	1	0	0	1	0	0	130,63	2,00
Basauri	4	10	9	15	9	8	12	248,97	1,46
Bedia	0	1	0	0	2	0	1	571,97	1,00
Berango	1	4	2	5	4	2	3	468,00	1,31
Bermeo	2	4	9	5	3	4	3	413,96	0,86
Berriatua	5	7	1	3	2	2	2	3341,29	0,98
Berriz	3	5	3	0	5	1	5	793,65	1,76

Bilbao	49	98	107	145	138	115	61	315,46	1,62
Busturia	2	1	0	0	0	0	0	184,96	-
Derio	1	2	0	5	0	1	0	289,24	1,90
Dima	0	4	1	1	1	0	0	764,95	2,20
Durango	34	21	18	19	20	12	14	1014,72	1,05
Ea	0	2	0	0	0	0	0	478,47	2,00
Elantxobe	0	0	0	0	0	0	0	280,11	1,00
Elorrio	3	4	3	3	9	8	2	913,00	0,86
Erandio	2	2	3	11	7	6	1	175,99	2,15
Ereño	0	0	0	0	0	0	1	362,32	1,00
Ermua	18	15	15	14	18	14	23	1279,73	1,26
Errigoiti	1	0	0	0	0	1	0	612,24	3,00
Etxebarri	11	6	9	6	19	10	16	1047,12	1,88
Etxebarria	0	0	0	0	0	0	0	134,23	1,00
Forua	0	0	0	0	0	0	0	110,62	1,00
Fruiz	0	1	0	0	0	0	1	1073,35	1,20
Galdakao	9	12	11	15	15	17	21	454,35	2,44
Galdames	0	0	0	0	1	0	0	118,48	-
Gamiz-Fika	0	0	0	1	1	1	0	808,23	1,22
Garai	0	1	0	0	0	0	0	928,79	1,50
Gatika	1	1	2	3	1	1	0	849,00	1,40
Gautegiz Arteaga	0	0	0	0	0	0	0	0,00	-
Gernika-Lumo	10	10	7	4	9	7	2	559,26	1,29
Getxo	31	20	28	34	47	34	16	398,94	1,70
Gizaburuaga	0	0	0	0	0	0	0	0,00	-
Gordexola	0	1	5	4	6	2	1	1450,96	3,13
Gorliz	1	3	4	6	1	3	0	471,78	2,15
Güeñes	2	1	4	3	1	2	1	274,26	2,00
Ibarrangelu	0	0	0	0	0	0	0	161,03	1,00
Igorre	5	1	6	3	4	1	1	854,30	1,64
Ispaster	0	0	3	0	0	0	1	672,04	5,00
Iurreta	2	3	5	3	7	0	5	1274,40	1,21
Izurtza	0	0	1	1	1	0	0	1045,30	1,50
Karrantza Harana/Valle de Carranza	0	0	0	0	0	1	0	35,29	-
Kortezubi	0	0	0	0	0	0	0	0,00	0,00
Lanestosa	0	0	0	0	0	0	0	0,00	-
Larrabetzu	1	3	1	1	2	0	1	1169,59	1,09
Laukiz	0	0	0	0	1	1	1	501,25	1,00
Leioa	5	10	8	20	17	11	7	388,24	1,88
Lekeitio	0	2	3	2	1	1	3	262,90	1,73
Lemoa	0	0	1	5	2	0	2	385,89	1,27
Lemoiz	0	1	3	2	1	0	1	875,10	3,67
Lezama	22	14	8	8	6	2	6	3315,38	4,44

Loiu	0	1	0	1	1	1	0	302,90	1,40
Mallabia	1	2	0	2	1	1	3	2100,84	1,00
Mañaria	0	0	0	0	0	0	0	0,00	-
Markina-Xemein	6	3	4	2	9	1	0	776,12	1,50
Maruri-Jatabe	3	0	1	0	0	0	0	873,36	1,00
Mendata	0	0	0	0	0	0	0	0,00	0,00
Mendexa	0	0	0	0	1	0	0	423,73	0,29
Meñaka	0	1	0	0	0	0	1	568,18	2,00
Morga	0	0	0	1	1	0	0	516,80	-
Mundaka	0	1	1	1	0	0	2	325,56	2,00
Mungia	11	8	22	9	10	16	9	781,34	1,80
Munitibar-Arbatzegi Gerrikaitz	0	0	0	0	1	0	0	436,68	2,00
Murueta	0	0	0	0	0	1	0	643,09	2,00
Muskiz	1	3	3	1	5	1	0	334,27	2,08
Muxika	0	0	0	0	0	0	1	133,78	1,00
Nabarniz	0	0	0	0	0	0	0	0,00	-
Ondarroa	20	11	13	14	14	7	6	1972,69	1,48
Orozko	0	0	0	0	0	0	4	152,03	-
Ortuella	1	1	1	1	3	2	4	216,61	2,57
Otxandio	6	3	2	0	2	2	1	1623,62	3,67
Plentzia	1	1	0	2	0	1	0	159,09	1,75
Portugalete	12	6	14	20	17	19	21	422,51	1,11
Santurtzi	3	6	15	9	10	15	9	211,13	1,64
Sestao	8	5	10	9	18	10	9	389,05	2,21
Sondika	2	1	2	4	1	0	0	419,06	0,90
Sopela	2	2	2	5	9	5	1	341,56	1,22
Sopuerta	1	1	0	0	2	0	3	398,09	2,50
Sukarrieta	0	0	0	0	0	0	0	299,40	0,33
Trucios-Turtzioz	0	0	0	0	1	0	0	192,31	-
Ubide	0	0	0	0	0	0	0	555,56	1,00
Ugao-Miraballes	2	1	3	1	1	1	1	316,46	2,17
Urduliz	1	0	2	4	4	1	1	465,12	1,91
Urduña/Orduña	0	1	5	3	2	5	1	519,73	3,14
Valle de Trápaga-Trapagaran	4	1	8	6	2	9	7	379,59	3,46
Zaldibar	2	2	1	4	3	1	1	886,70	1,80
Zalla	2	0	2	7	2	1	0	236,94	2,86
Zamudio	1	1	0	0	0	2	0	120,74	1,33
Zaratamo	1	0	2	1	3	1	0	485,73	-
Zeanuri	0	0	1	1	0	0	0	318,98	2,00
Zeberio	0	0	1	0	2	1	1	738,01	0,80
Zierbena	1	0	1	0	0	0	1	393,70	2,00
Ziortza-Bolibar	0	0	0	0	0	0	0	0,00	-
BIZKAIA	366	379	453	550	574	438	354	432,36	1,54

Abaltzisketa	0	0	0	0	0	0	1	318,47	-
Aduna	0	0	0	0	0	0	0	0,00	-
Aia	1	4	3	5	3	1	0	1360,20	0,79
Aizarnazabal	0	1	0	4	0	0	0	1690,51	1,08
Alegia	3	2	0	2	2	3	2	1167,96	1,91
Albiztur	1	2	0	0	1	1	2	3071,67	4,50
Alkiza	0	0	0	0	0	0	0	0,00	-
Alzaga	0	0	0	0	0	0	0	546,45	0,50
Altzo	0	0	1	1	0	0	0	1538,46	1,20
Amezketza	0	0	0	0	0	4	0	652,17	1,20
Andoain	15	16	16	13	18	12	6	1621,30	0,96
Anoeta	0	0	2	4	0	3	2	1871,92	0,86
Antzuola	2	0	2	2	0	0	3	1376,78	0,56
Arama	0	0	0	0	0	0	0	0,00	-
Aretxabaleta	13	7	7	11	14	7	5	1129,94	2,86
Arrasate/Mondragón	47	42	46	51	60	52	33	1861,24	3,34
Asteasu	3	2	2	1	0	0	0	769,23	0,57
Astigarraga	9	4	4	13	3	5	3	1078,81	1,13
Ataun	0	0	1	1	1	0	1	1259,30	0,45
Azkoitia	9	8	12	11	10	4	5	1034,80	1,32
Azpeitia	30	62	24	29	29	43	15	2943,50	1,35
Baliarrain	0	0	0	6	1	3	0	6666,67	11,00
Beasain	23	11	18	14	6	10	5	962,84	1,69
Beizama	0	2	0	0	0	0	0	2419,35	3,00
Belauntza	0	0	0	0	0	0	0	0,00	-
Berastegi	0	0	0	1	0	2	0	380,23	1,33
Bergara	10	20	28	23	22	33	21	1316,84	2,36
Berrobi	0	0	0	0	0	0	0	0,00	-
Bidania-Goiatz	1	1	0	0	0	0	0	535,71	3,00
Deba	7	6	10	10	13	8	9	1485,42	3,24
Donostia / San Sebastián	134	132	133	196	107	107	114	874,49	1,53
Eibar	50	41	42	53	55	44	37	2071,05	1,64
Elduain	1	0	0	3	1	1	0	2469,14	-
Elgeta	1	0	1	0	0	3	1	618,92	2,33
Elgoibar	5	11	3	3	7	3	11	727,90	0,90
Errenteria	19	41	26	46	28	41	47	990,64	1,60
Errezil	1	0	0	0	0	0	1	966,18	0,75
Eskoriatza	8	11	10	13	6	6	1	2047,28	2,55
Ezkio-Itsaso	2	0	1	1	1	0	0	2365,93	1,50
Gabiria	0	0	0	0	1	1	0	779,73	2,00
Gaintza	1	0	0	0	0	0	0	877,19	-
Gaztelu	0	0	0	0	0	0	0	0,00	-
Getaria	3	6	4	1	7	2	2	1908,13	1,35

Hernani	22	21	24	38	15	24	28	1634,86	1,34
Hernialde	0	2	0	4	0	0	0	1967,21	2,00
Hondarribia	16	18	14	9	11	15	7	1030,38	1,14
Ibarra	6	2	4	4	6	9	5	1463,07	1,05
Idiazabal	4	1	1	3	1	1	2	1050,42	2,08
Ikaztegieta	0	1	0	0	0	0	0	823,05	1,00
Irun	50	50	48	68	61	42	45	1129,42	1,41
Irura	3	1	2	2	0	1	0	607,06	1,83
Itsasondo	0	0	0	0	0	0	0	274,73	1,00
Larraul	0	0	0	0	1	1	0	796,81	-
Lasarte-Oria	6	13	14	18	11	15	17	803,36	1,66
Lazkao	12	5	22	6	13	5	5	1686,79	2,26
Leaburu	0	0	0	0	0	0	0	0,00	-
Legazpi	6	6	18	9	4	1	5	1153,53	1,14
Legorreta	0	1	0	1	0	0	0	402,68	0,67
Leintz Gatzaga	0	0	0	1	0	0	0	427,35	-
Lezo	1	7	3	9	3	7	2	1036,18	1,07
Lizartza	0	0	0	0	0	1	0	1386,75	1,00
Mendaro	0	4	1	1	0	0	2	1040,19	0,88
Mutiloa	1	0	0	0	0	0	0	1176,47	1,00
Mutriku	3	4	3	5	2	2	7	1072,64	1,27
Oiartzun	1	10	18	9	7	13	6	761,89	3,43
Olaberria	1	0	0	0	1	0	0	545,26	0,83
Oñati	15	9	12	12	14	1	5	994,07	1,90
Ordizia	3	5	3	3	2	1	5	526,32	1,23
Orendain	0	0	0	0	1	0	0	473,93	-
Orexa	0	0	0	0	0	3	0	5660,38	2,00
Orio	3	5	2	13	14	9	5	1369,86	1,75
Ormaiztegi	8	4	2	6	4	3	2	3448,28	2,32
Pasaia	13	22	8	12	12	19	3	855,16	1,40
Segura	2	1	0	3	3	0	1	1304,63	1,54
Soraluze-Placencia de las Armas	0	4	1	0	1	2	3	478,11	2,38
Tolosa	12	16	23	42	18	25	11	1319,59	1,25
Urnietta	3	1	2	8	0	9	2	821,39	1,11
Urretxu	8	5	13	13	9	3	7	1596,13	0,97
Usurbil	5	9	11	11	6	7	0	1474,32	1,13
Villabona	12	5	15	6	4	9	6	1250,63	2,06
Zaldibia	0	0	0	1	2	3	0	422,20	3,50
Zarautz	30	23	33	30	26	29	26	1400,61	1,45
Zegama	3	0	3	1	0	0	0	986,19	0,88
Zerain	0	2	0	0	0	0	1	2189,78	1,50
Zestoa	3	3	3	5	3	2	7	1104,26	1,95
Zizurkil	3	3	2	4	3	1	3	1120,26	1,62

Zumaia	6	12	4	11	9	6	5	976,90	1,57
Zumarraga	10	12	10	16	18	6	10	1802,26	1,04
GIPUZKOA	670	719	715	902	681	674	560	1177,17	1,46

OTROS	11	18	8	10	21	16	15		
--------------	----	----	---	----	----	----	----	--	--

*14 eguneko tasa 100.000 biztanleko. Tasak kalkulatzeko EUSTATen Biztanleen Udal-Erroldaren Estatistikan 2020ko urtarrilaren 1erako argitaratutako biztanleria hartzen da. / Tasa de 14 días por 100.000 habitantes. Las tasas se calculan con respecto a la población publicada por EUSTAT en la Estadística Municipal de Habitantes para el 1 de enero del 2020. https://eu.eustat.eus/bankupx/pxweb/eu/euskara/-/PX_2212_ep06b.px

** Inzidentzia tasen arrazoiak $-I(D)/I(D-7)$ - gaurko 14 eguneko inzidentzia metatuaren tasa duela astebeteko 14 eguneko inzidentzia metatuaren tasarekin konparatzen du. Tasen arrazoiaren balioa 1en azpitik dagoenean inzidentzia tasak behera egin duela esan nahi du. Duela astebeteko inzidentzia tasa zero den kasuetan “-“ agertzen da. / La razón de tasas de incidencia $-I(D)/I(D-7)$ - compara la tasa de incidencia acumulada en 14 días a fecha de hoy, con la tasa de incidencia acumulada en 14 días de hace una semana. En caso de que el valor de la ratio sea un valor por debajo de 1, significa que la incidencia ha disminuido. Cuando la tasa de incidencia de hace una semana es cero se indica con “-“.

+ Semaforoa 14 eguneko inzidentzia tasaren arabera 5.000 biztanletik gorako udalerrietan: berdez < 60, horiz 60-299, laranja 300-399 eta gorritz >=400. / Semaforo según la tasa de incidencia acumulada en 14 días en los municipios de más de 5.000 habitantes: en verde <60, en amarillo 60-299, en naranja 300-399 y en rojo >= 400.

**PCR POSITIBO BERRIAK EUSKADIKO OSASUN EREMUETAN /
NUEVOS POSITIVOS PCR EN LAS ZONAS DE SALUD DE EUSKADI**

Alfabetoz ordenatuta./ Ordenado alfabéticamente.

OSASUN-EREMUAK/ZONAS DE SALUD	29/11	30/11	01/12	02/12	03/12	04/12	05/12	Tasa**	I(D)/I(D-7)**
Abetxuko	4	1	7	4	1	1	1	760,96	2,42
Aranbizkarra I	3	3	2	2	11	9	1	377,36	1,33
Aranbizkarra II	5	8	4	2	5	9	5	648,40	1,78
Casco Viejo (Vitoria)	9	9	3	7	10	3	2	391,90	1,53
Gazalbide Txagorritxu	6	14	5	9	4	11	5	513,45	1,86
La Habana	4	2	3	3	1	2	2	282,13	1,36
Lakua - Arriaga	20	5	5	15	8	11	11	836,03	1,93
Lakuabizkarra	18	19	9	13	18	16	23	558,41	2,02
Llanada Alavesa	13	23	14	20	19	16	18	1918,64	1,65
Montaña alavesa	2	0	1	2	1	1	3	448,83	10,00
Norte-Villarreal	8	5	3	3	3	3	6	976,06	3,00
Norte-Zuya	6	1	2	3	4	3	2	595,24	1,14
Olaguibel	22	23	15	21	23	14	14	643,73	1,59
Olarizu	8	4	7	9	7	7	7	411,85	2,52
Salburua	31	21	20	24	13	12	8	1362,33	1,85
San Martín	15	21	15	21	25	15	10	541,47	2,08
Sansomendi	4	2	2	3	8	5	5	461,37	2,53
Valles Alaveses I	0	2	1	0	1	0	0	148,37	1,75
Valles Alaveses II	1	10	4	1	5	1	1	1074,38	6,50
Zabalzana	31	32	35	36	32	24	32	1372,54	2,15
Zaramaga	8	6	5	8	8	6	3	408,47	2,57
OSI ARABA	218	211	162	206	207	169	159	705,00	1,89
Rioja	6	4	2	5	2	1	2	355,77	1,26
OSI ARABAKO ERRIOXA	6	4	2	5	2	1	2	355,77	1,26
Desierto / Urban	1	2	5	6	1	0	0	174,81	0,89
La Paz	2	5	8	18	12	7	3	308,05	3,58
Lutxana	5	3	3	13	7	5	4	672,49	4,55
Rontegi	0	2	1	3	7	6	4	299,35	2,13
San Vicente	1	3	7	8	14	6	5	275,17	2,39
Sestao Kueto	2	3	5	2	2	1	5	332,45	1,62
Sestao Markonzaga	6	2	5	8	16	9	4	414,58	2,70
Zaballa C.S.	2	1	3	6	2	4	3	268,06	1,52
Zuazo	2	1	4	9	8	3	3	283,74	1,38
OSI BARAKALDO SESTAO	21	22	41	73	69	41	31	322,14	2,13
Abadiño-Elorrio-Berriz	15	20	12	13	24	19	15	919,29	1,28
Aiala	3	9	12	10	10	15	14	499,79	3,20
Amorebieta	11	11	9	9	13	12	9	524,01	1,53
Arratia	5	9	12	12	10	3	2	669,43	1,26
Arrigorriaga	5	3	7	3	9	6	6	303,49	2,00

Basauri-Ariz	1	6	6	5	6	6	9	240,57	1,33
Basauri-Kareaga	2	4	3	10	4	2	3	254,84	1,63
Bermeo	2	5	10	6	3	4	5	397,76	0,88
Durango	36	23	24	23	29	12	19	1018,19	1,08
Etxebarri	11	6	9	6	17	10	16	1078,17	1,90
Galdakao	10	16	12	16	18	16	22	500,98	2,08
Gernika	12	11	7	4	9	9	2	536,72	1,38
Gernikaldea	3	1	0	2	3	2	2	249,93	1,46
Lekeitio	0	5	6	2	2	1	4	349,76	1,40
Llodio	3	3	13	7	19	10	15	449,79	2,17
Markina - Xemein	7	5	4	4	9	1	1	740,86	1,33
Ondarroa	23	16	14	15	16	9	7	2124,76	1,35
OSI BARRUALDE-GALDAKAO	149	153	160	147	201	137	151	613,46	1,41
Basurto	5	6	5	8	9	6	3	310,85	1,38
Begoña	1	2	9	8	4	2	5	321,54	1,91
Bolueta	2	0	0	5	2	3	1	226,50	1,83
Bombero Etxaniz	3	10	7	23	12	13	6	266,46	1,70
Casco Viejo (Bilbao)	5	4	3	2	6	2	1	250,93	1,50
Deusto	3	13	10	9	8	8	4	294,12	1,95
Gazteleku	3	6	7	10	7	9	2	267,29	1,81
Indautxu	3	10	2	5	5	9	6	336,81	1,06
Javier Sáenz de Buruaga	0	4	5	4	7	1	4	329,80	1,31
Karmelo	1	2	3	2	4	8	1	264,16	2,42
La Peña	2	0	4	4	4	2	2	186,51	3,17
Mina del Morro	2	2	1	6	1	2	1	259,97	1,07
Miribilla-La Merced	1	11	6	7	10	3	3	342,64	1,40
Otxarkoaga	0	3	6	7	5	2	1	255,94	3,22
Rekalde	2	2	9	13	12	12	4	302,00	2,02
San Adrián	3	1	3	5	15	15	0	684,12	2,38
San Ignacio	2	9	7	3	11	4	4	332,04	1,32
Santutxu-Solokoetxe	3	3	11	11	5	4	7	429,82	1,75
Txurdinaga	0	4	2	8	6	8	2	286,71	2,00
Zorroza	2	2	8	3	2	3	4	253,49	1,37
Zurbaran	1	2	0	4	3	1	4	208,25	1,67
OSI BILBAO-BASURTO	44	96	108	147	138	117	65	304,61	1,63
Abanto-Muskiz	6	4	4	5	7	3	3	341,16	1,45
Balmaseda	4	4	1	2	4	1	3	195,71	2,09
Buenavista	1	2	3	7	2	6	4	350,26	1,18
Güeñes	2	2	9	7	7	4	2	523,82	2,53
Ortuella	1	1	1	1	3	2	4	212,44	2,57
Portugaleta - Centro	2	4	6	7	8	7	10	527,38	1,11
Portugaleta-Repelega	9	1	6	9	8	8	7	353,36	1,21
Santurtzi-Centro-Mamariga	1	2	4	3	2	7	4	213,63	1,34
Santurtzi Kabiezes	3	3	11	3	7	6	6	213,79	1,72

Trapagaran	3	1	8	6	2	9	7	352,26	4,20
Zalla	4	1	2	7	4	1	3	264,05	2,82
OSI EZKERRALDEA ENKARTERRI CRUCES	36	25	55	57	54	54	53	315,53	1,54
Alango	4	4	7	9	11	9	4	386,28	1,55
Algorta	17	12	15	14	20	18	6	419,21	2,04
Astrabudua	1	1	1	4	3	2	0	133,59	1,56
Erandio	1	1	2	7	4	4	1	205,72	2,64
Gorliz - Plentzia	2	5	7	11	3	4	1	393,44	2,29
Las Arenas	9	6	8	12	17	9	6	297,05	1,60
Leioa	5	8	6	18	16	8	6	416,00	1,82
Mungia	16	11	28	13	15	18	14	721,95	1,65
Sopela	4	6	6	13	17	8	5	391,23	1,29
Txorierrri	25	18	10	18	8	6	8	681,71	2,26
OSI URIBE	84	72	90	119	114	86	51	424,76	1,76
Arrasate	45	44	47	56	60	53	33	1687,56	3,26
Bergara	14	19	31	25	22	36	25	1298,06	1,69
Oñati	15	9	12	11	15	1	5	958,85	1,92
Valle de Leniz	22	19	17	24	19	12	6	1407,34	2,82
OSI ALTO DEBA	96	91	107	116	116	102	69	1403,98	2,42
Dumboa	19	24	29	40	30	25	17	1099,81	1,44
Hondarribia	17	19	14	9	12	13	8	984,23	1,14
Irun - Centro	29	25	19	27	30	19	27	902,01	1,36
OSI BIDASOA	65	68	62	76	72	57	52	988,22	1,33
Deba	10	10	13	15	15	10	16	1276,68	1,99
Eibar	32	19	31	33	36	28	32	1862,11	1,81
Elgoibar	5	19	5	4	8	5	16	681,96	0,99
Ermua	19	17	14	17	20	16	26	1345,71	1,23
Torrekua	18	20	12	20	19	16	5	2081,63	1,42
OSI DEBABARRENA	84	85	75	89	98	75	95	1404,94	1,46
Aiete	16	9	12	13	1	6	9	898,44	1,81
Alza-Roteta	12	22	16	27	5	13	8	842,05	1,56
Amara Berri	18	17	23	37	13	19	17	753,78	1,53
Amara Centro	8	10	10	4	6	7	2	741,83	1,31
Beraun - Erretereria	12	9	7	13	14	14	13	769,13	2,44
Bidebieta	0	7	2	5	2	1	5	513,39	1,32
Egia	11	7	7	22	12	23	11	980,66	1,88
Gros	21	10	14	19	24	14	22	746,32	1,53
Hernani - Urnieta - Astigarraga	32	26	30	60	21	39	33	1320,61	1,27
Intxaurreondo	2	4	5	11	6	3	5	622,15	1,39
Iztietia - Erretereria	6	31	19	33	14	27	33	1080,29	1,38
Lasarte - Usubil	10	22	24	30	17	22	17	940,17	1,39
Lezo-San Juan	3	13	4	11	5	9	2	1018,97	1,04
Loiola	1	4	7	9	2	7	5	872,17	1,73
Oiartzun	3	13	18	9	7	14	6	825,27	3,48

Ondarreta	28	29	25	38	31	11	19	1024,86	1,57
Parte Vieja	6	10	10	9	6	4	9	650,29	1,41
Pasai Antxo	6	12	7	5	4	3	1	965,54	1,12
Pasajes San Pedro	10	10	2	6	7	15	3	743,67	1,93
Zarautz – Orio - Aia	35	33	39	48	42	38	31	1367,54	1,43
Zumaia - Zestoa - Getaria	11	21	10	21	20	10	14	1147,79	1,52
OSI DONOSTIALDEA	251	319	291	430	259	299	265	951,29	1,48
Azkoitia	9	8	12	11	9	4	5	1025,34	1,27
Azpeitia	30	62	24	29	30	44	16	2749,33	1,32
Beasain	42	18	25	27	15	14	12	1107,68	1,70
Lazkao	12	6	22	7	15	5	6	1399,74	1,26
Legazpi	6	6	18	9	3	1	5	1096,77	1,13
Ordizia	5	5	3	4	4	4	5	473,80	1,29
Zumarraga	20	17	25	30	30	10	14	1641,29	1,04
OSI GOIERRI-ALTO UROLA	124	122	129	117	106	82	63	1401,37	1,27
Alegia	5	9	1	8	6	11	3	997,77	1,72
Andoain	15	15	17	13	18	12	6	1573,47	0,96
Ibarra	6	3	6	11	6	17	6	1198,83	1,27
Tolosa	13	15	22	40	19	24	11	1224,84	1,25
Villabona	21	13	22	22	8	14	10	1089,61	1,34
OSI TOLOSALDEA	60	55	68	94	57	78	36	1246,93	1,19
Otros	10	17	11	16	17	20	21		

*14 eguneko tasa 100.000 biztanleko/ Tasa de 14 días por 100.000 habitantes.

** Inzidentzia tasen arazoiak $-I(D)/I(D-7)$ - gaurko 14 eguneko inzidentzia metatuaren tasa duela astebeteko 14 eguneko inzidentzia metatuaren tasarekin konparatzen du. Tasen arazoiaren balioa 1en azpitik dagoenean inzidentzia tasak behera egin duela esan nahi du. Duela astebeteko inzidentzia tasa zero den kasuetan “-” agertzen da. / La razón de tasas de incidencia $-I(D)/I(D-7)$ - compara la tasa de incidencia acumulada en 14 días a fecha de hoy, con la incidencia acumulada en 14 días de hace una semana. En caso de que el valor de la ratio sea un valor por debajo de 1, significa que la incidencia ha disminuido. Cuando la tasa de incidencia de hace una semana es cero se indica con “-”.

+ Semaforoa 14 eguneko inzidentzia tasaren arabera: berdez < 60, horiz 60-299, laranja 300-399 eta gorri >=400. / Semaforo según la tasa de incidencia acumulada en 14 días: en verde <60, en amarillo 60-299, en naranja 300-399 y en rojo >= 400.