

## KORONABIRUSAREN EGOERA EPIDEMIOLOGIKOA EUSKADIN (COVID-19) 2021EKO MAIATZAREN 2RARTE METATUTAKO DATUAK

## SITUACIÓN EPIDEMIOLÓGICA DEL CORONAVIRUS (COVID-19) EN EUSKADI DATOS ACUMULADOS HASTA EL 02 DE MAYO DE 2021

Osasun Sailburuordetza / Viceconsejería de Salud  
COVID Informazio Zerbitzua / Servicio de Información COVID

### OPEN DATA:

Informe honetan argitaratzen diren datu guztiak hurrengo webgunean dituzue eskuragarri. / Todos los datos publicados en este informe están disponibles en la siguiente página web.

<https://opendata.euskadi.eus/catalogo/-/evolucion-del-coronavirus-covid-19-en-euskadi/>

### TXOSTENEAN ORAIN ARTE ARAZTU EDO ZUZENDU DIREN AKATSAK ERRORES DEPURADOS O CORREGIDOS HASTA LA FECHA EN EL INFORME

Txosten honen informazioa etengabe berrikusten eta arazten ari da. Baliteke, gardentasunaren mesedetan, akats puntualen bat egotea, gerora zuzenduko dena.

La información de este informe está continuamente siendo revisada y depurada. En aras de la transparencia puede que haya algún error puntual que se corregirá posteriormente.

ARAZTU EDO ZUZENDU DIREN AKATSAK	ERRORES DEPURADOS O CORREGIDOS
Egunero desadostasun txikiak zuzentzen dira bizilekuaren eta testa eskatzen den lurralde historikoaren artean.	Cada día se corrigen pequeñas discrepancias entre el lugar de residencia y el territorio histórico desde donde se solicita el test.

## KORONABIRUSAREN EGOERA EPIDEMIOLOGIKOA EUSKADIN (COVID-19) SITUACIÓN EPIDEMIOLÓGICA DEL CORONAVIRUS (COVID-19) EN EUSKADI

Aste osoko datuak apirilaren 26tik maiatzaren 2rako astea /  
Datos semanales - Semana del 26 de abril al 2 de mayo



**PCR testak, antigeno testak, test azkarrak eta aztertutako pertsona bakarrak <sup>(1)</sup>**  
**Test PCRs, test de antígenos y personas únicas analizadas <sup>(1)</sup>**

**2.493.873 (+46.943)**

PCR guztira  
PCR totales

**548.690 (+28.591)**

Antigeno testak guztira  
Total de test de antígeno

**2.190.550 (+67.859)**

Pertsona bakarrak guztira  
Personas únicas totales



**PCR bidez aztertutako pertsona bakarrak eta milioi bat biztanleko PCR-dun kopurua**  
**Personas únicas analizadas con test PCR y personas con PCR por millón de habitantes**

**1.702.508**

PCR-dun pertsona  
bakarrak  
Personas únicas con  
PCR

**543.427**

Antigeno testdun  
persona bakarrak  
Personas únicas con  
test de antígeno

**995.835**

Milioi bat biztanleko  
test diagnostiko kopurua  
Personas con test diagnóstico  
por millón de habitantes



**Positibo eman duten pertsonak**  
**Personas que han dado positivo**

**134.766 (+2.458)**

PCR kasu positiboak  
Casos positivos PCR

**53.221 (+2.551)**

Antigeno bidez  
baieztatutako kasuak  
Casos positivos  
detectados por Antígeno\*

**7.730 (+0)**

Serologia bidez  
baieztatutako kasuak  
Casos positivos  
detectados por serología

**195.717**

Kasu positiboak  
guztira  
Casos positivos  
totales



**PCR edo antigeno testa positibo eman duten pertsonak lurralde historikoaren arabera**  
**Personas que han dado positivo en test PCR o antígenos por Territorio Histórico**

**26.959 (+499)**

Araban  
kasu positiboak  
Casos positivos  
en Álava

**92.592 (+2.355)**

Bizkaian  
kasu positiboak  
Casos positivos  
en Bizkaia

**63.050 (+2.008)**

Gipuzkoan  
kasu positiboak  
Casos positivos  
en Gipuzkoa

**5.386 (+147)**

Beste  
kasu positiboak  
Otros  
casos positivos



**Hildako kasu positiboak <sup>(2)</sup>**  
**Casos positivos fallecidos <sup>(2)</sup>**

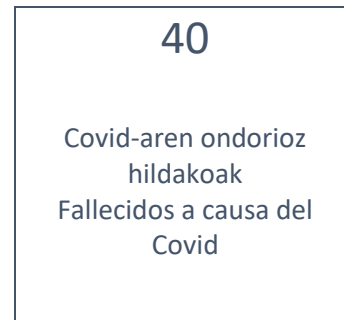

(1) Txosten honek 2021ekok maiatzaren 2ra arteko datu metatuak eskanintzen ditu eta apirilaren 26ko txostenean eskainitako datuekin konparatuz izandako gorakada (7 egunetan).

(1) Este informe muestra los datos acumulados hasta el 2 de mayo de 2021 y el incremento observado en comparación con los datos publicados del 26 de abril (en 7 días).

(2) Test positibodunen azken bi hilabeteetako heriotzak hartzen dira kontutan.

(2) Se incluyen fallecimientos de personas con test positivo en los últimos dos meses.

## Osakidetzan eta EAeko laborategi pribatuetako kasu positibo berriak/ Número de casos positivos nuevos en Osakidetza y laboratorios privados de la CAV

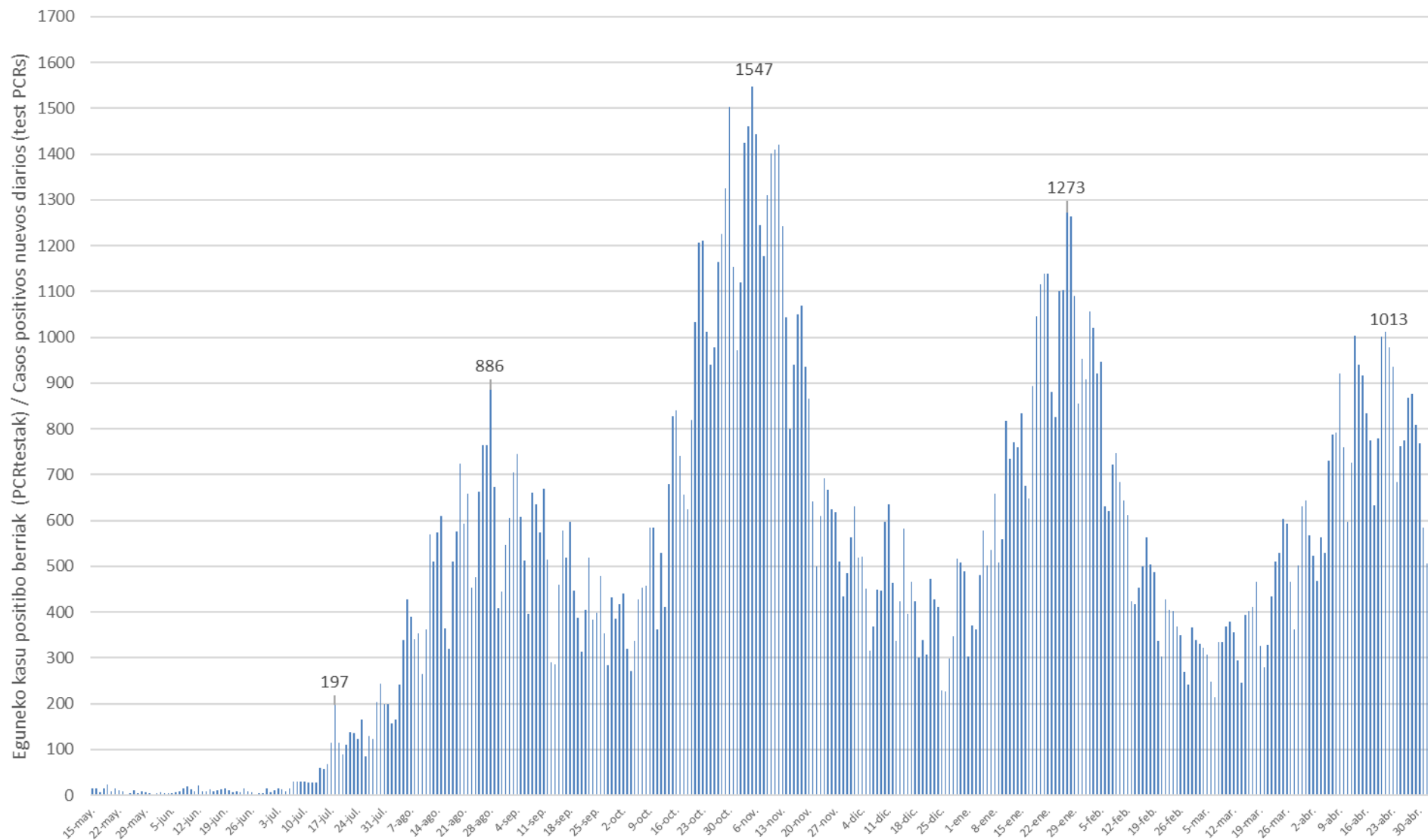

14 eguneko 100.000 biztanleko intzidentzia metatua Euskadin (PCR eta antigeno testak) /  
Incidencia acumulada 14 días en Euskadi x 100.000 habitantes (tests PCR y de antígeno)

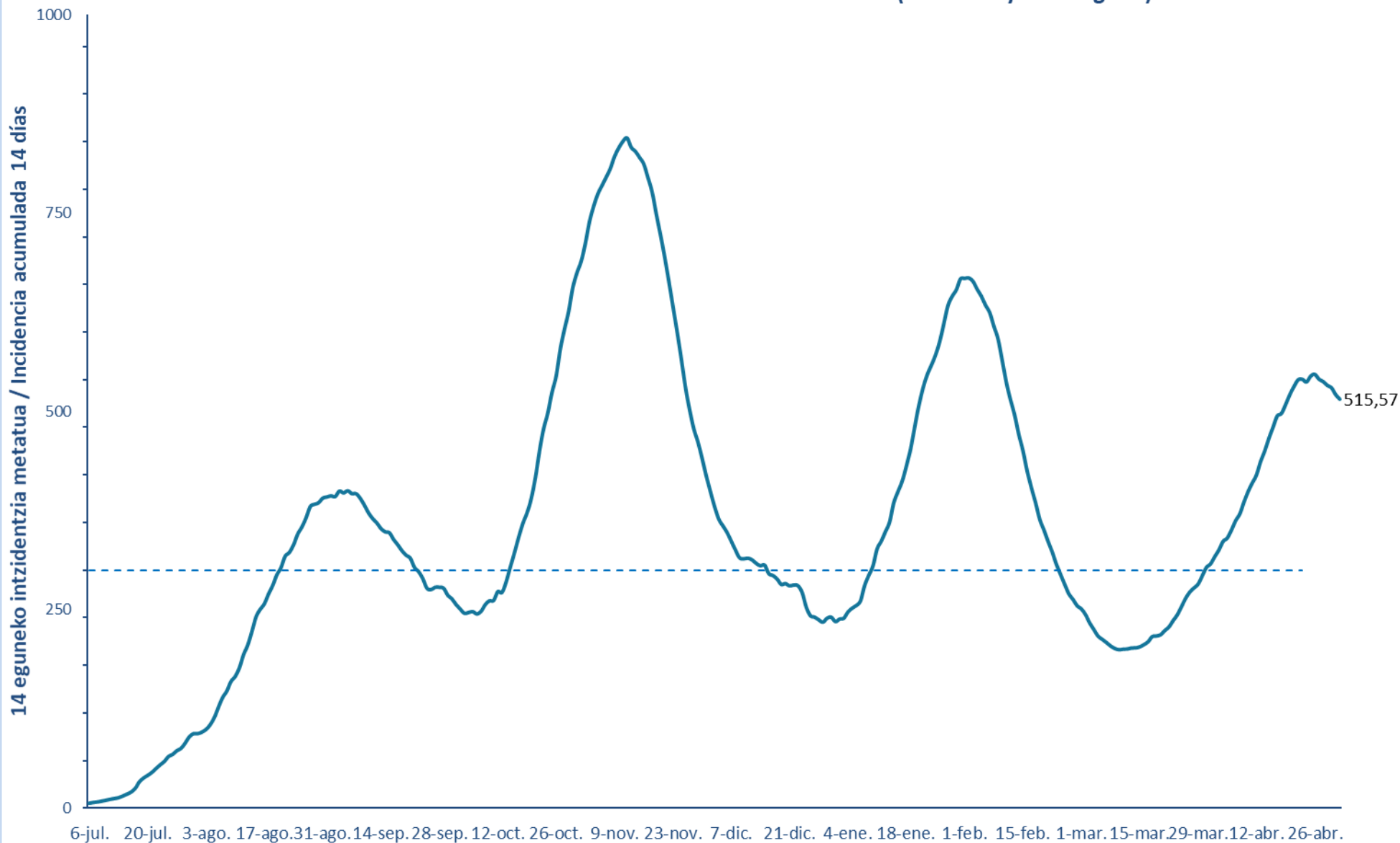

7 eguneko 100.000 biztanleko intzidentzia metatua Euskadin (PCR eta antigeno testak) /  
Incidencia acumulada 7 días en Euskadi x 100.000 habitantes (tests PCR y de antígeno)

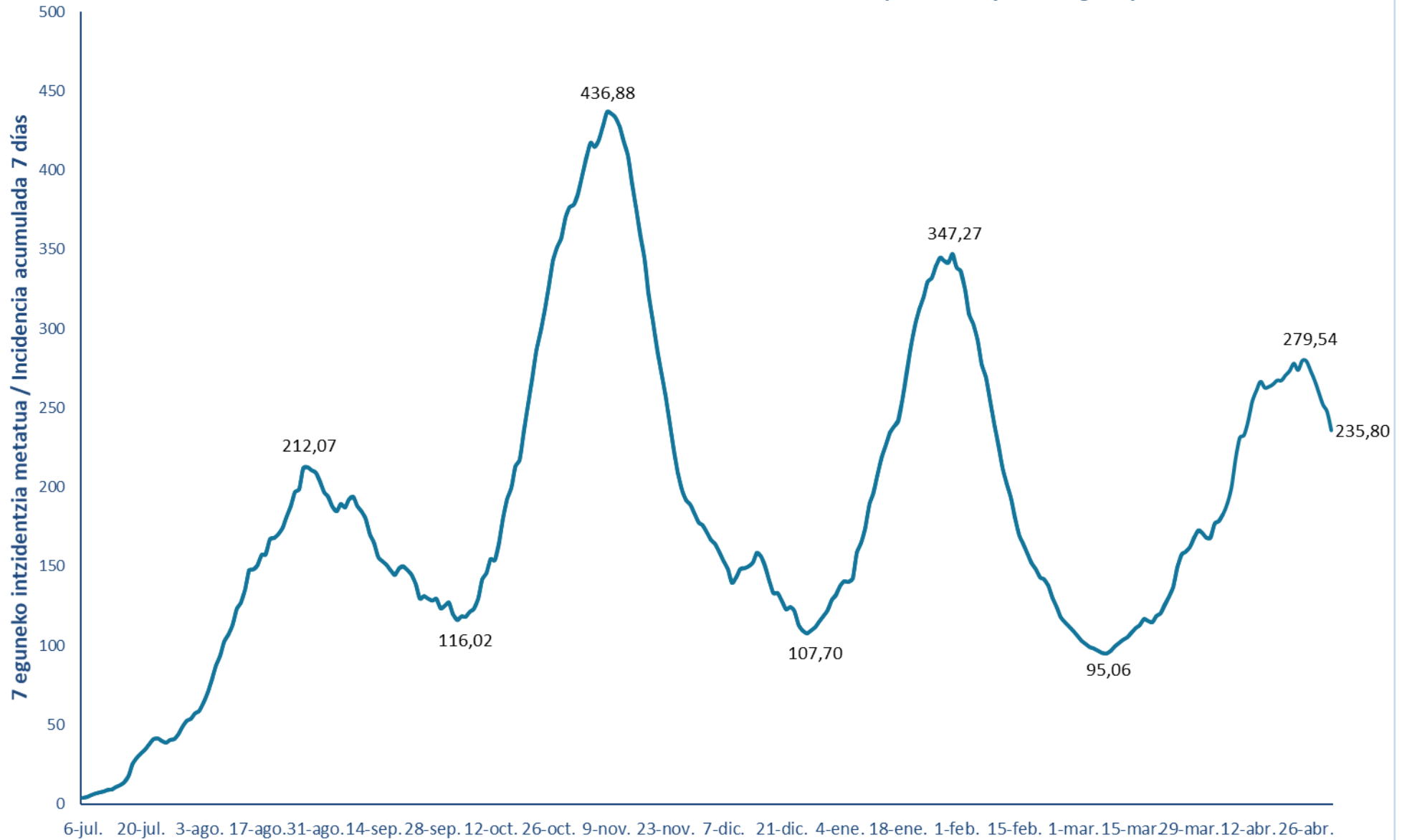

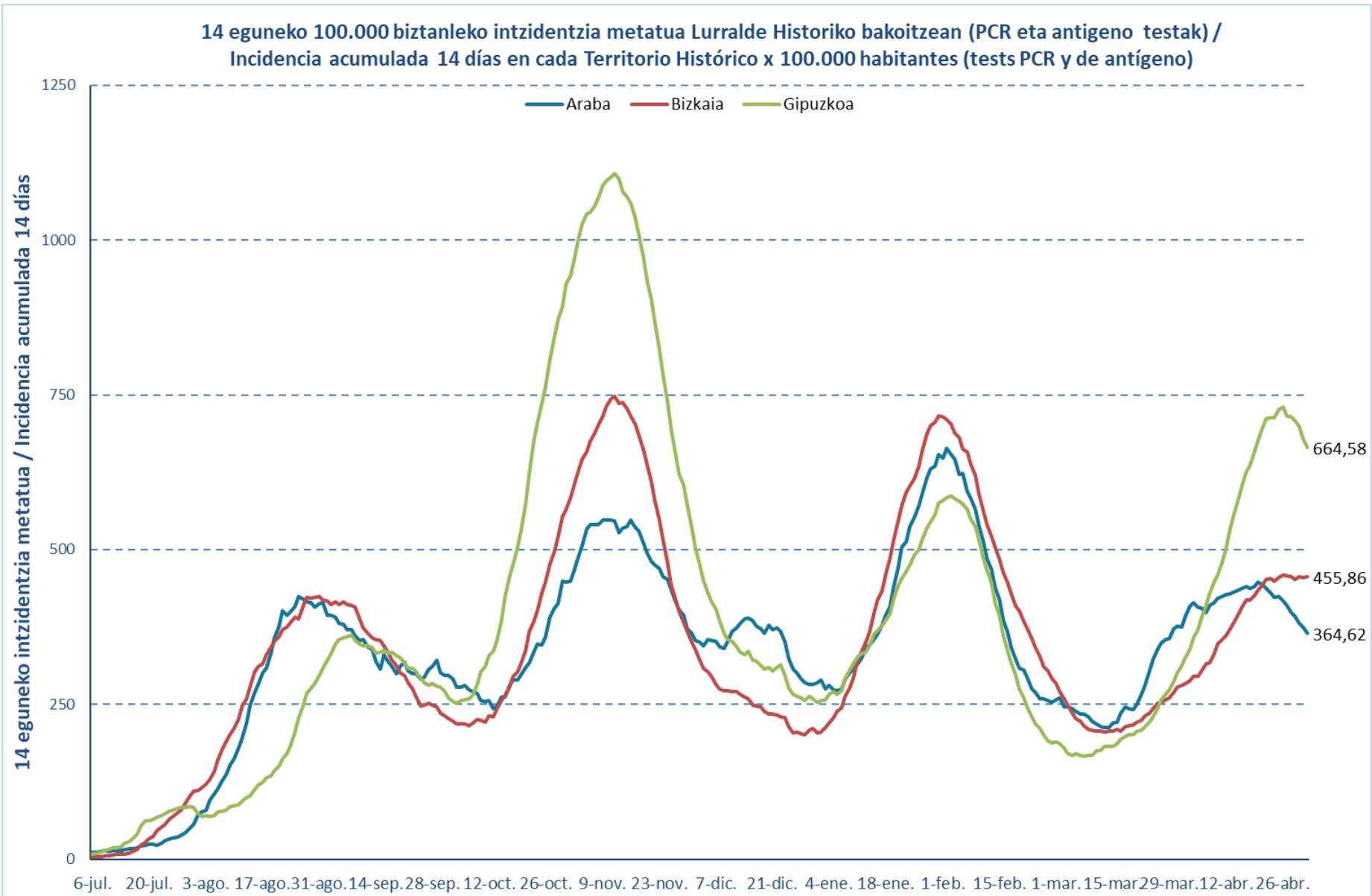

**Kasu positibo berriak Euskadin testaren egiaztapen dataren arabera /**  
**Casos positivos nuevos en Euskadi por fecha de validación del test**  
**(PCR eta Antigeno testak / test PCR y Antígenos)**

Otsaila/ Febrero	Kasuak/ Casos	Martxoa/ Marzo	Kasuak/ Casos	Apirila/ Abril	Kasuak/ Casos	Maiatza/ Mayo	Kasuak/ Casos
1-feb.	908	1-mar.	366	1-abr.	567	1-may.	585
2-feb.	1057	2-mar.	340	2-abr.	524	2-may.	506
3-feb.	1020	3-mar.	331	3-abr.	468		
4-feb.	921	4-mar.	323	4-abr.	564		
5-feb.	947	5-mar.	307	5-abr.	529		
6-feb.	632	6-mar.	247	6-abr.	731		
7-feb.	621	7-mar.	214	7-abr.	788		
8-feb.	723	8-mar.	334	8-abr.	792		
9-feb.	748	9-mar.	335	9-abr.	920		
10-feb.	684	10-mar.	369	10-abr.	761		
11-feb.	643	11-mar.	380	11-abr.	598		
12-feb.	613	12-mar.	356	12-abr.	726		
13-feb.	423	13-mar.	295	13-abr.	1003		
14-feb.	418	14-mar.	246	14-abr.	940		
15-feb.	453	15-mar.	394	15-abr.	916		
16-feb.	499	16-mar.	402	16-abr.	835		
17-feb.	563	17-mar.	410	17-abr.	775		
18-feb.	505	18-mar.	466	18-abr.	633		
19-feb.	487	19-mar.	326	19-abr.	779		
20-feb.	337	20-mar.	280	20-abr.	1002		
21-feb.	303	21-mar.	329	21-abr.	1013		
22-feb.	428	22-mar.	435	22-abr.	978		
23-feb.	405	23-mar.	510	23-abr.	935		
24-feb.	402	24-mar.	529	24-abr.	685		
25-feb.	368	25-mar.	604	25-abr.	762		
26-feb.	349	26-mar.	592	26-abr.	774		
27-feb.	269	27-mar.	467	27-abr.	869		
28-feb.	242	28-mar.	362	28-abr.	876		
		29-mar.	501	29-abr.	808		
		30-mar.	631	30-abr.	769		
		31-mar.	643				



**14 eguneko 100.000 biztanleko intzidentzia metatua Euskadin /  
Incidencia acumulada 14 días en Euskadi x 100.000 habitantes  
(PCR eta Antigeno testak / test PCR y Antígenos)**

Otsaila/ Febrero	Intzidentzia/ Incidencia	Martxoa/ Marzo	Intzidentzia/ Incidencia	Apirila/ Abril	Intzidentzia/ Incidencia	Maiatza/ Mayo	Intzidentzia/ Incidencia
1-feb.	667,95	1-mar.	251,08	1-abr.	308,04	1-may.	521,34
2-feb.	668,45	2-mar.	243,85	2-abr.	317,04	2-may.	515,57
3-feb.	664,13	3-mar.	233,30	3-abr.	325,59		
4-feb.	654,22	4-mar.	225,03	4-abr.	336,27		
5-feb.	645,45	5-mar.	216,85	5-abr.	340,54		
6-feb.	634,17	6-mar.	212,76	6-abr.	350,59		
7-feb.	624,85	7-mar.	208,71	7-abr.	362,37		
8-feb.	607,67	8-mar.	204,44	8-abr.	370,91		
9-feb.	591,49	9-mar.	201,25	9-abr.	385,82		
10-feb.	564,71	10-mar.	199,75	10-abr.	399,19		
11-feb.	536,48	11-mar.	200,30	11-abr.	409,92		
12-feb.	514,79	12-mar.	200,62	12-abr.	420,15		
13-feb.	495,16	13-mar.	201,80	13-abr.	437,06		
14-feb.	470,88	14-mar.	201,98	14-abr.	450,56		
15-feb.	450,20	15-mar.	203,25	15-abr.	466,42		
16-feb.	424,83	16-mar.	206,07	16-abr.	480,56		
17-feb.	404,05	17-mar.	209,66	17-abr.	494,52		
18-feb.	385,14	18-mar.	216,16	18-abr.	497,66		
19-feb.	364,23	19-mar.	217,03	19-abr.	509,02		
20-feb.	350,82	20-mar.	218,53	20-abr.	521,34		
21-feb.	336,36	21-mar.	223,76	21-abr.	531,57		
22-feb.	322,95	22-mar.	228,35	22-abr.	540,03		
23-feb.	307,36	23-mar.	236,30	23-abr.	540,71		
24-feb.	294,54	24-mar.	243,58	24-abr.	537,25		
25-feb.	282,04	25-mar.	253,76	25-abr.	544,71		
26-feb.	270,04	26-mar.	264,49	26-abr.	546,89		
27-feb.	263,03	27-mar.	272,31	27-abr.	540,80		
28-feb.	255,03	28-mar.	277,58	28-abr.	537,89		
		29-mar.	282,45	29-abr.	532,98		
		30-mar.	292,86	30-abr.	529,98		
		31-mar.	303,45				

**7 eguneko 100.000 biztanleko intzidentzia metatua Euskadin /**  
**Incidencia acumulada 7 días en Euskadi x 100.000 habitantes**  
**(PCR eta Antigeno testak / test PCR y Antígenos)**

Otsaila/ Febrero	Intzidentzia/ Incidencia	Martxoa/ Marzo	Intzidentzia/ Incidencia	Apirila/ Abril	Intzidentzia/ Incidencia	Maiatza/ Mayo	Intzidentzia/ Incidencia
1-feb.	338,50	1-mar.	109,15	1-abr.	171,07	1-may.	247,44
2-feb.	336,36	2-mar.	106,20	2-abr.	167,98	2-may.	235,80
3-feb.	324,86	3-mar.	102,97	3-abr.	168,02		
4-feb.	309,27	4-mar.	100,92	4-abr.	177,21		
5-feb.	302,77	5-mar.	99,01	5-abr.	178,48		
6-feb.	292,63	6-mar.	98,01	6-abr.	183,02		
7-feb.	277,58	7-mar.	96,74	7-abr.	189,62		
8-feb.	269,17	8-mar.	95,29	8-abr.	199,84		
9-feb.	255,12	9-mar.	95,06	9-abr.	217,85		
10-feb.	239,85	10-mar.	96,79	10-abr.	231,17		
11-feb.	227,21	11-mar.	99,38	11-abr.	232,71		
12-feb.	212,03	12-mar.	101,60	12-abr.	241,67		
13-feb.	202,53	13-mar.	103,79	13-abr.	254,03		
14-feb.	193,30	14-mar.	105,24	14-abr.	260,94		
15-feb.	181,02	15-mar.	107,97	15-abr.	266,58		
16-feb.	169,70	16-mar.	111,01	16-abr.	262,72		
17-feb.	164,20	17-mar.	112,88	17-abr.	263,35		
18-feb.	157,93	18-mar.	116,79	18-abr.	264,94		
19-feb.	152,20	19-mar.	115,42	19-abr.	267,35		
20-feb.	148,29	20-mar.	114,74	20-abr.	267,31		
21-feb.	143,06	21-mar.	118,52	21-abr.	270,63		
22-feb.	141,93	22-mar.	120,38	22-abr.	273,45		
23-feb.	137,65	23-mar.	125,29	23-abr.	277,99		
24-feb.	130,34	24-mar.	130,70	24-abr.	273,90		
25-feb.	124,11	25-mar.	136,97	25-abr.	279,76		
26-feb.	117,83	26-mar.	149,07	26-abr.	279,54		
27-feb.	114,74	27-mar.	157,57	27-abr.	273,49		
28-feb.	111,97	28-mar.	159,07	28-abr.	267,26		
		29-mar.	162,07	29-abr.	259,53		
		30-mar.	167,57	30-abr.	251,99		
		31-mar.	172,75				

## Baliabide asistentzialak / Recursos asistenciales

**Azken 7 egunetan Osakidetzan izandako ospitaleratze berrien batzbestekoa /  
Media de nuevos ingresos hospitalarios en Osakidetza en los últimos 7 días**

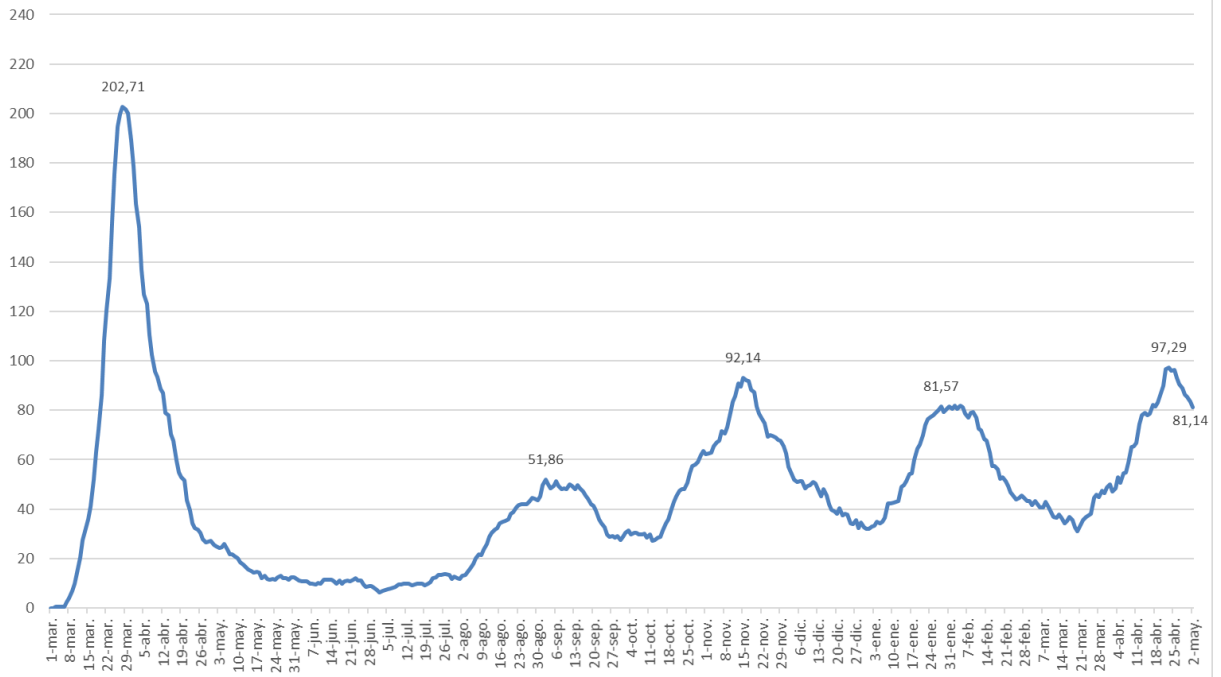

**Osakidetzan ZIUn dauden pertsonen kopurua /  
Número de personas que permanecen en UCI en Osakidetza**

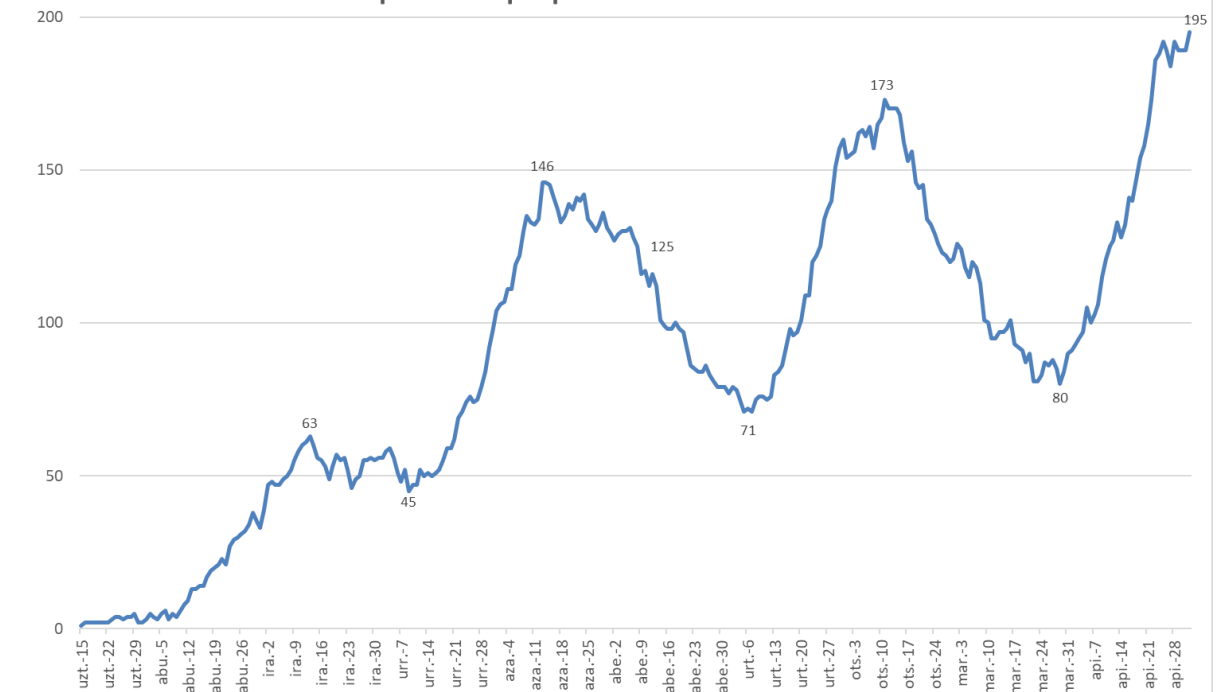

\*ZIU COVIDagatik ingesatutako persona kopurua jakinarazteko modua Uztailaren 15ean aldatu zen. / La forma de notificar el número de ingresados en UCI por COVID fue modificado el 15 de Julio.

## KASU POSITIBOEN ANALISIA / ANÁLISIS DE CASOS POSITIVOS

	POSITIBOAK /POSITIVOS	%
Gizonak /Hombres	93.129	47,6%
Emakumeak / Mujeres	102.544	52,4%
No consta	44	0,0%

Adina Edad	Kasu positiboak Positivos	Biztanleria Población 2020	100.000 biztanleko tasa Tasa por 100.000 habitantes	Kasuen guztien gaineko % % sobre el total de los casos
0 - 9	13.771	190.667	7.222,5	7,0%
10 - 19	22.519	210.862	10.679,5	11,5%
20 - 29	22.730	199.866	11.372,6	11,6%
30 - 39	23.824	258.272	9.224,4	12,2%
40 - 49	32.315	358.698	9.009,0	16,5%
50 - 59	30.388	336.769	9.023,4	15,5%
60 - 69	19.461	277.319	7.017,6	9,9%
70 - 79	12.783	210.914	6.060,8	6,5%
80 - 89	10.276	124.844	8.231,1	5,3%
Más de 90 edo gehiago	4.395	31.500	13.952,4	2,2%
No consta	3.255			1,7%

## HILGARRITASUNA / LETALIDAD

Adina Edad	Positiboak Positivos(*)	Hildakoak Fallecidos(*)	Hilgarritasuna Letalidad
0 - 9	13.771	1	0,0%
10 - 19	22.519	0	0,0%
20 - 29	22.730	3	0,0%
30 - 39	23.824	12	0,1%
40 - 49	32.315	39	0,1%
50 - 59	30.388	94	0,3%
60 - 69	19.461	314	1,6%
70 - 79	12.783	786	6,1%
80 - 89	10.276	1.754	17,1%
Más de 90 edo gehiago	4.395	1.201	27,3%
<b>GUZTIRA / TOTAL</b>	<b>195.717</b>	<b>4.233</b>	<b>2,2%</b>

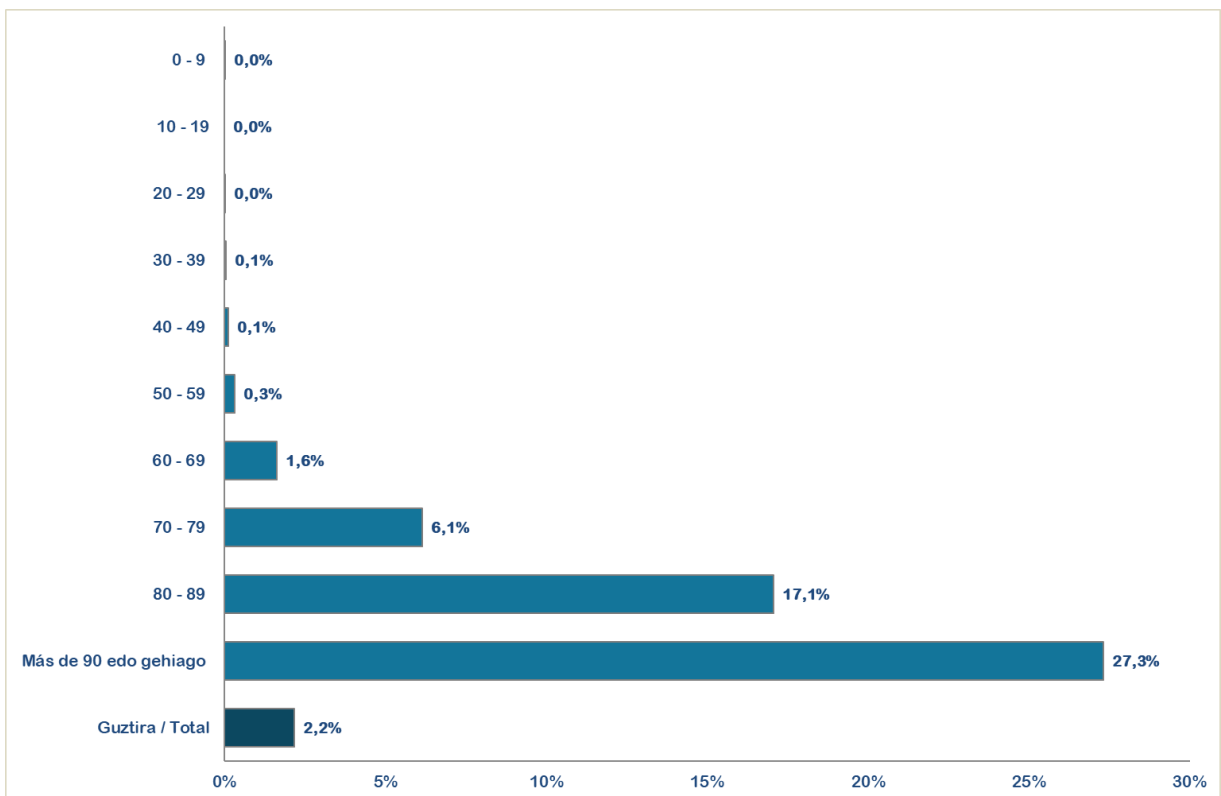

(\*) Hildakoen kopurua agian ez dator bat egunen batean ospitaleetatik eta egoitzetatik datozen datuekin, bi informazio-sistemen artean dekalaje bat dagoelako, eta dekalaje hori hurrengo egunetan zuzenduko da.

(\*) El número de fallecidos puede que algún día no coincida con los datos que provienen de los hospitales y residencias porque existe un decaje entre ambos sistemas de información que se corregirá en días posteriores.

(\*\*) Test positibodunen azken bi hilabeteetako heriotzak hartzen dira kontutan.

(\*\*) Se incluyen fallecimientos de personas con test positivas en los últimos dos meses.

## ASTEKO OSPITALERTZE BERRIAK ADIN TARTEKA / INGRESOS NUEVOS SEMANALES POR GRUPOS DE EDAD

	< 18	18-39	40-59	60-84	Más 84
mar.-14	1,6%	10,6%	26,7%	43,5%	17,6%
mar.-21	0,9%	9,8%	30,6%	44,7%	14,0%
mar.-28	0,3%	9,4%	28,1%	49,7%	12,6%
abr.- 4	0,5%	8,1%	24,5%	51,8%	15,1%
abr.- 11	1,9%	9,4%	28,5%	48,2%	12,0%
abr.- 18	0,7%	7,9%	31,3%	50,6%	9,5%
abr.-25	0,5%	7,5%	31,7%	51,7%	8,6%
mai.-02	0,5%	11,1%	31,9%	48,4%	8,1%

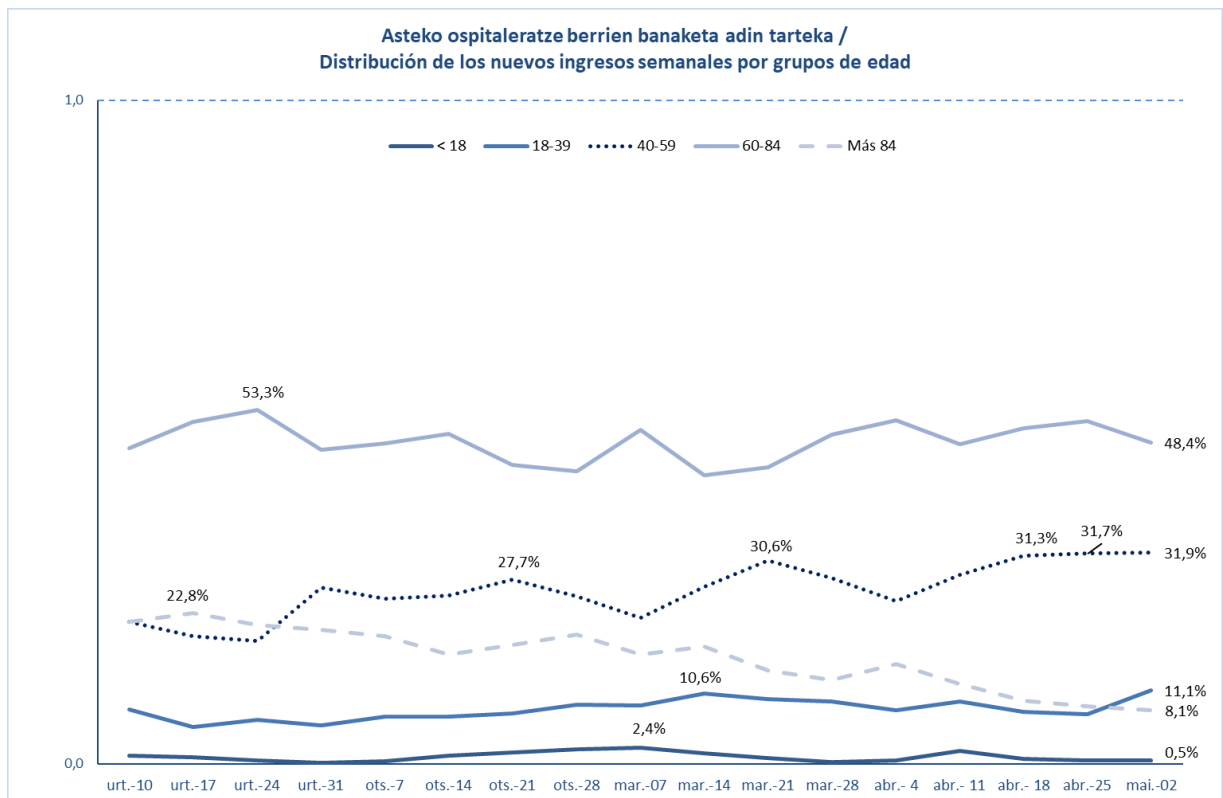

**POSITIBO GUZTIAK EUSKADIKO LURRALDE HISTORIKOEN ARABERA /  
POSITIVOS TOTALES POR TERRITORIO HISTÓRICO**

	<b>POSITIBOAK /POSITIVOS</b>	<b>%</b>
<b>Araba</b>	29.053	14,85%
<b>Bizkaia</b>	96.889	49,52%
<b>Gipuzkoa</b>	64.216	32,82%
<b>Otros</b>	5.514	2,82%

**POSITIBO GUZTIAK EUSKADIKO UDALERRIETAN / POSITIVOS TOTALES EN LOS MUNICIPIOS DE EUSKADI**

<b>Udalerría / Municipio</b>	<b>Positiboak/ Positivos</b>	<b>Biztanleak/ Población</b>	<b>Tasa 100.000 biztanleko/ Tasa por 100.000 habitantes</b>
ABADIÑO	535	7754	6899,7
ABANTO Y CIERVANA-ABANTO ZIERB	662	9501	6967,7
ADUNA	37	483	7660,5
SALVATIERRA/AGURAIN	430	5353	8032,9
AIA	198	1985	9974,8
AIZARNAZABAL	122	769	15864,8
AJANGIZ	25	440	5681,8
ALBIZTUR	28	293	9556,3
ALEGIA	217	1798	12069,0
ALEGRIA-DULANTZI	182	3140	5796,2
ALKIZA	21	350	6000,0
ALONSOTEGI	191	2822	6768,2
ALTZAGA	11	183	6010,9
ALTZO	31	390	7948,7
AMEZKETA	102	920	11087,0
AMOREBIETA-ETXANO	1583	19290	8206,3
AMURRIO	511	10330	4946,8
ANDOAIN	1185	14988	7906,3
ANOETA	214	2030	10541,9
ANTZUOLA	229	2179	10509,4
ARAMA	18	204	8823,5
ARAMAIO	154	1480	10405,4
ARANTZAZU	23	388	5927,8
AREATZA	74	1230	6016,3
ARETXABAETA	746	7080	10536,7
ARMIÑON	20	223	8968,6
ARRAIA-MAEZTU	32	732	4371,6
ARRANKUDIAGA	46	1018	4518,7
ARRASATE/MONDRAGON	2969	22082	13445,3
ARRATZUA-UBARRUNDIA	74	1035	7149,8

ARRIETA	27	563	4795,7
ARRIGORRIAGA	1016	11943	8507,1
ARTEA	31	721	4299,6
ARTZENTALES	50	671	7451,6
ARTZINIEGA	126	1911	6593,4
ASPARRENA	138	1616	8539,6
ASTEASU	109	1560	6987,2
ASTIGARRAGA	532	6674	7971,2
ATAUN	200	1747	11448,2
ATXONDO	101	1385	7292,4
AULESTI	76	668	11377,2
AYALA/AIARA	221	2895	7633,9
AZKOITIA	1277	11983	10656,8
AZPEITIA	1750	15220	11498,0
BAKIO	177	2627	6737,7
BALMASEDA	545	7638	7135,4
BAÑOS DE EBRO/MAÑUETA	15	321	4672,9
BARAKALDO	8400	99000	8484,8
BARRIKA	117	1531	7642,1
BARRUNDIA	50	941	5313,5
BASAURI	3090	40969	7542,3
BEASAIN	1534	14021	10940,7
BEDIA	60	1049	5719,7
BELAUNTZA	11	261	4214,6
BERANGO	515	7265	7088,8
BERANTEVILLA	53	499	10621,2
BERASTEGI	103	1052	9790,9
BERGARA	1529	15036	10168,9
BERMEO	1259	16910	7445,3
BERNEDO	14	530	2641,5
BERRIATUA	144	1257	11455,8
BERRIZ	422	4662	9051,9
BIDANIA-GOITAZ	48	560	8571,4
BILBAO	34882	346478	10067,6
VILLABONA	579	5917	9785,4
BUSTURIA	97	1622	5980,3
CAMPEZO/KANPEZU	64	1061	6032,0
DEBA	614	5453	11259,9
DERIO	539	6569	8205,2
DIMA	101	1438	7023,6
DONOSTIA / SAN SEBASTIAN	15532	182391	8515,8
DURANGO	2649	29762	8900,6
EIBAR	3210	27474	11683,8
ELANTXOBE	29	357	8123,2
ELBURGO/BURGELU	29	637	4552,6



ELCIEGO	88	1035	8502,4
ELGETA	62	1131	5481,9
ELGOIBAR	1159	11540	10043,3
ELORRIO	493	7448	6619,2
ELVILLAR/BILAR	28	352	7954,5
ERANDIO	2068	24433	8464,0
EREÑO	7	276	2536,2
ERMUA	1872	16019	11686,1
ERRETERIA	3129	40176	7788,2
ERREZIL	81	621	13043,5
ERRIBERAGOITIA/RIBERA ALTA	47	830	5662,7
ERRIGOITI	27	490	5510,2
ESKORIATZA	375	4103	9139,7
ETXEARRI	739	11460	6448,5
ETXEBARRIA	70	745	9396,0
EZKIO-ITSASO	41	634	6466,9
FORUA	69	904	7632,7
FRUIZ	41	559	7334,5
GALDAKAO	2140	29493	7256,0
GALDAMES	72	844	8530,8
GAMIZ-FIKA	108	1361	7935,3
GATIKA	112	1649	6792,0
GAUTEGIZ ARTEAGA	47	847	5549,0
GERNIKA-LUMO	1162	16808	6913,4
GETARIA	247	2830	8727,9
GETXO	6447	76953	8377,8
GIZABURUAGA	15	200	7500,0
GORDEXOLA	107	1723	6210,1
GORLIZ	336	5935	5661,3
GÜEÑES	547	6563	8334,6
HERNANI	1874	20124	9312,3
HERNIALDE	38	305	12459,0
HONDARRIBIA	1092	16984	6429,6
IBARRA	495	4306	11495,6
IBARRANGELU	28	621	4508,9
IDIAZABAL	144	2380	6050,4
IGORRE	267	4214	6336,0
IKAZTEGIETA	58	486	11934,2
IRUN	4571	60208	7592,0
IRUÑA OKA/IRUÑA DE OCA	333	3590	9275,8
IRURA	160	1812	8830,0
IRURAZ-GAUNA	32	546	5860,8
ISPASTER	20	744	2688,2
ITSASONDO	64	728	8791,2
IURRETA	306	3688	8297,2

IZURTZA	16	287	5574,9
KARRANTZA HARANA/CARRANZA	201	2834	7092,4
KORTEZUBI	28	442	6334,8
LABASTIDA/BASTIDA	170	1561	10890,5
LAGUARDIA	131	1534	8539,8
LANCIEGO/LANTZIEGO	50	753	6640,1
LANESTOSA	7	275	2545,5
LANTARON	56	945	5925,9
LAPUEBLA DE LABARCA	79	879	8987,5
LARRABETZU	149	2052	7261,2
LASARTE-ORIA	1594	19045	8369,7
LAUDIO/LLODIO	1048	18351	5710,9
LAUKIZ	100	1197	8354,2
LAZKAO	526	5632	9339,5
LEABURU	46	378	12169,3
LEGAZPI	863	8409	10262,8
LEGORRETA	164	1490	11006,7
LEGUTIO	132	1832	7205,2
LEIOA	2423	31424	7710,7
LEKEITIO	586	7227	8108,5
LEMOA	216	3628	5953,7
LEMOIZ	82	1257	6523,5
LEZA	12	226	5309,7
LEZAMA	159	2413	6589,3
LEZO	517	6080	8503,3
LIZARTZA	40	649	6163,3
LOIU	251	2311	10861,1
MALLABIA	84	1190	7058,8
MAÑARIA	31	522	5938,7
MARKINA-XEMEIN	526	5025	10467,7
MARURI-JATABE	63	916	6877,7
MENDARO	177	2115	8368,8
MENDATA	19	405	4691,4
MENDEXA	22	472	4661,0
MEÑAKA	55	704	7812,5
MOREDA DE ALAVA/MOREDA ARABA	12	269	4461,0
MORGA	30	387	7751,9
MUNDAKA	127	1843	6890,9
MUNGIA	1429	17278	8270,6
MUNITIBAR-ARBATZEGI GERRIKAITZ	61	458	13318,8
MURUETA	19	311	6109,3
MUSKIZ	683	7479	9132,2
MUTILOA	15	255	5882,4
MUTRIKU	368	5314	6925,1
MUXIKA	95	1495	6354,5

NABARNIZ	12	235	5106,4
OIARTZUN	683	10369	6586,9
OKONDO	95	1217	7806,1
OLABERRIA	80	917	8724,1
ONDARROA	782	8567	9128,0
OÑATI	1298	11468	11318,5
ORDIZIA	1286	10070	12770,6
OREXA	3	106	2830,2
ORIO	598	6132	9752,1
ORMAIZTEGI	106	1276	8307,2
OROZKO	95	2631	3610,8
ORTUELLA	550	8310	6618,5
OTXANDIO	168	1355	12398,5
OYON-OION	228	3521	6475,4
PASAIA	1498	16722	8958,3
PEÑACERRADA/URIZAHARRA	15	288	5208,3
PLENTZIA	358	4400	8136,4
PORTUGALETE	3220	46153	6976,8
RIBERA BAJA/ERRIBERA BEITIA	110	1601	6870,7
SAMANIEGO	32	241	13278,0
SAN MILLAN/DONEMILIAGA	57	726	7851,2
SANTURTZI	4052	45943	8819,6
SEGURA	194	1533	12654,9
SESTAO	2130	27246	7817,7
SONDIKA	334	4534	7366,6
SOPELA	1060	13175	8045,5
SOPUERTA	247	2512	9832,8
SORALUZE-PLACENCIA DE LAS ARMA	341	3974	8580,8
SUKARRIETA	9	334	2694,6
TOLOSA	1947	19400	10036,1
TRUCIOS-TURTZIOZ	28	520	5384,6
UBIDE	12	180	6666,7
UGAO-MIRABALLES	365	4108	8885,1
URDULIZ	382	4515	8460,7
URDUÑA/ORDUÑA	254	4233	6000,5
URKABUSTAIZ	141	1450	9724,1
URNIETA	585	6209	9421,8
URRETXU	606	6829	8873,9
USURBIL	415	6308	6578,9
VALDEGOVIA/GAUBEA	31	1064	2913,5
VALLE DE TRAPAGA-TRAPAGARAN	966	11855	8148,5
VILLABUENA DE ALAVA/ESKUERNAGA	27	282	9574,5
VITORIA-GASTEIZ	24333	248087	9808,3
YECORA/IEKORA	28	267	10486,9
ZALDIBAR	338	3045	11100,2

ZALDIBIA	304	1658	18335,3
ZALDUONDO	8	197	4060,9
ZALLA	515	8441	6101,2
ZAMBRANA	34	446	7623,3
ZAMUDIO	343	3313	10353,2
ZARATAMO	118	1647	7164,5
ZARAUTZ	2042	23347	8746,3
ZEANURI	59	1254	4704,9
ZEBERIO	78	1084	7195,6
ZEGAMA	180	1521	11834,3
ZESTOA	357	3894	9168,0
ZIERBENA	97	1524	6364,8
ZIGOITIA	112	1707	6561,2
ZIORTZA-BOLIBAR	32	439	7289,3
ZIZURKIL	259	3035	8533,8
ZUIA	271	2362	11473,3
ZUMAIA	932	9827	9484,1
ZUMARRAGA	998	9821	10161,9
OTROS	1122	-	-

\*Udalerrietako tasa kalkulatzeko positibo kopurua eta EUSTATen arabera udalerrri bakoitzeko biztanle kopurua hartzen dira kontuan.

\*El cálculo de las tasas de los municipios se ha realizado teniendo en cuenta el número de casos y la población del municipio según el EUSTAT.

**POSITIBO GUZTIAK EUSKADIKO OSASUN EREMUETAN /  
POSITIVOS TOTALES EN LAS ZONAS DE SALUD DE EUSKADI**

Osasun-eremuak/Zonas de salud	Positiboak/ Positivos	TISak guztira/ Total de TIS	Tasa 100.000 biztanleko/ Tasa por 100.000 habitantes
ABADIÑO-ELORRIO-BERRIZ	1877	24149	7772,6
ABANTO-MUSKIZ	1367	17001	8040,7
ABETXUKO	342	3811	8974,0
AIALA	1105	19208	5752,8
AIETE	322	12466	2583,0
ALANGO	1653	19675	8401,5
ALEGIA	737	6715	10975,4
ALGORTA	2592	33158	7817,1
ALZA-ROTETA	1391	19595	7098,7
AMARA BERRI	2691	32503	8279,2
AMARA CENTRO	1520	13615	11164,2
AMOREBIETA	1570	19847	7910,5
ANDOAIN	1188	15380	7724,3
ARANBIZKARRA I	1332	15105	8818,3
ARANBIZKARRA II	1067	12338	8648,1
ARRASATE	3159	25125	12573,1
ARRATIA	820	13743	5966,7
ARRIGORRIAGA	1236	15816	7814,9
ASTRABUDUA	821	10480	7834,0
AZKOITIA	1278	11996	10653,6
AZPEITIA	1841	16695	11027,3
BALMASEDA	828	11752	7045,6
BASAURI-ARIZ	2030	26603	7630,7
BASAURI-KAREAGA	1101	15304	7194,2
BASURTO	2113	21232	9952,0
BEASAIN	2200	22660	9708,7
BEGOÑA	1067	13062	8168,7
BERAUN-ERRETERIA	1118	15212	7349,5
BERGARA	1801	18104	9948,1
BERMEO	1395	19107	7301,0
BIDEBIETA	531	7207	7367,8
BOLUETA-SAGARMINAGA	915	9713	9420,4
BOMBERO ETXANIZ	5136	38279	13417,3
CASCO VIEJO (BILBAO)	1328	13151	10098,1
CASCO VIEJO (VITORIA-GASTEIZ)	1681	18372	9149,8
DEBA	977	10731	9104,5
DEUSTO	2493	25840	9647,8
DUMBOA	1838	30187	6088,7
DURANGO	3002	34964	8586,0
EGIA	1258	14786	8508,0

EIBAR	2163	19494	11095,7
ELGOIBAR	1666	18183	9162,4
ERANDIO	1227	14097	8704,0
ERMUA	1972	17240	11438,5
ETXEBARRI	711	10759	6608,4
GALDAKAO	2257	31538	7156,4
GAZALBIDE-TXAGORRITXU	1369	15581	8786,3
GAZTELEKU	1753	20951	8367,1
GERNIKA	1238	18818	6578,8
GERNIKALDEA	519	7602	6827,2
GORLIZ-PLENTZIA	873	12200	7155,7
GROS	2474	29612	8354,7
HERNANI-URNIETA-ASTIGARRAGA	3006	34681	8667,6
HONDARRIBIA	1098	17882	6140,3
IBARRA	800	7841	10202,8
INDAUTXU	1991	21377	9313,7
INTXAURRONDO	880	11412	7711,2
IRÚN-CENTRO	2676	38248	6996,4
IZTIETA-ERRETERIA	2015	26104	7719,1
JAVIER SÁENZ DE BURUAGA	1256	13948	9004,9
KARMELO	984	10978	8963,4
KUETO	781	10227	7636,6
LA HABANA	1018	12051	8447,4
LA MERCED/MIRIBILLA	2150	19554	10995,2
LA PAZ	1619	22074	7334,4
LA PEÑA	988	10187	9698,6
LAKUA-ARRIAGA	1293	15430	8379,8
LAKUABIZKARRA	2832	29369	9642,8
LAS ARENAS	2708	34001	7964,5
LASARTE-USURBIL	2057	26591	7735,7
LAZKAO	808	8573	9424,9
LEGAZPI	862	8753	9848,1
LEIOA	1880	25000	7520,0
LEKEITIO	753	10007	7524,7
LEZO-SAN JUAN	721	8538	8444,6
LLANADA ALAVESA	902	12144	7427,5
LLODIO	1261	23122	5453,7
LOIOLA	494	7338	6732,1
LUTXANA	587	7435	7895,1
MARKINA-XEMEIN	655	6479	10109,6
MARKONZAGA	1349	17608	7661,3
MINA DEL MORRO	1094	11155	9807,3
MIRIBILLA/LA MERCED	2150	19554	10995,2
MONTAÑA ALAVESA	111	2228	4982,0
MUNGIA	2110	27010	7811,9

NORTE-LEGUTIO	394	4303	9156,4
NORTE-ZUIA	519	5544	9361,5
OIARTZUN	682	10542	6469,4
OLAGUIBEL	3343	34176	9781,7
OLARIZU	1329	16511	8049,2
ONDARRETA	2643	29565	8939,6
ONDARROA	900	9554	9420,1
OÑATI	1298	11785	11014,0
ORDIZIA	1679	14141	11873,3
ORTUELLA	561	8473	6621,0
OTXARKOAGA	924	11331	8154,6
PARTE VIEJA	1139	13840	8229,8
PASAIA ANTZO	692	6732	10279,3
PASAIA SAN PEDRO	830	10623	7813,2
PORTUGALETE-BUENAVISTA	1014	13133	7721,0
PORTUGALETE-CASTAÑOS	1144	16876	6778,9
PORTUGALETE-REPELEGA	1305	19810	6587,6
REKALDE	3011	28146	10697,8
RIOJA ALAVESA	924	10962	8429,1
RONTEGI	1069	11358	9411,9
SALBURUA	1527	16736	9124,0
SAN ADRIÁN	1023	10086	10142,8
SAN IGNACIO	2257	24696	9139,1
SAN MARTÍN	2816	32689	8614,5
SAN VICENTE	1704	19988	8525,1
SANSOMENDI	868	9320	9313,3
SANTURTZI-CENTRO-MAMARIGA	1587	18256	8693,0
SANTURTZI-KABIEZES	2288	25726	8893,7
SANTUTXU-SOLOKOETXE	1567	16286	9621,8
SODUPE-GÜEÑES	638	8209	7772,0
SOPELANA	1946	25816	7538,0
TOLOSA	1949	20819	9361,6
TORREKUA	1037	9800	10581,6
TRAPAGARAN	952	11923	7984,6
TXORIERRI	1592	18923	8413,0
TXURDINAGA	1536	14649	10485,4
URBAN	890	9725	9151,7
VALLE DE LENIZ	1076	11440	9405,6
VALLES ALAVESES I	422	4718	8944,5
VALLES ALAVESES II	240	2420	9917,4
VILLABONA	1421	15969	8898,5
ZABALGANA	2152	24553	8764,7
ZABALLA	1112	13057	8516,5
ZALLA	818	11740	6967,6
ZARAMAGA	1381	14444	9561,1

ZARAUZ-ORIO-AIA	2852	32394	8804,1
ZORROZA- ALONSOTEGI	1233	14596	8447,5
ZUAZO	1350	17974	7510,8
ZUMAIA-ZESTOA-GETARIA	1634	17599	9284,6
ZUMARRAGA	1633	18583	8787,6
ZURBARAN	899	9604	9360,7

\*Osasun eremuetako tasa kalkulatzeko positibo kopurua eta 2021ko urtarrilean eremu bakoitzean zeuden TIS kopurua hartzen da kontuan.

\*El cálculo de la tasa en las zonas de salud se ha realizado teniendo en cuenta el nº de casos entre el nº de TISes en cada zona a fecha de enero de 2021



**HILDAKOAK EUSKADIKO UDALERRIETAN / FALLECIDOS EN LOS MUNICIPIOS DE EUSKADI**

Udalerría / Municipio	Positiboak/ Positivos	Hildakoak/ Fallecidos	Hilkogarritasuna/ Letalidad
ABADIÑO	535	6	1,1
ABANTO Y CIERVANA-ABANTO ZIERB	662	15	2,3
ADUNA	37	2	5,4
SALVATIERRA/AGURAIN	430	16	3,7
AIA	198	3	1,5
AIZARNAZABAL	122	1	0,8
AJANGIZ	25	1	4,0
ALBIZTUR	28	0	0,0
ALEGIA	217	2	0,9
ALEGRIA-DULANTZI	182	5	2,7
ALKIZA	21	0	0,0
ALONSOTEGI	191	2	1,0
ALTZAGA	11	0	0,0
ALTZO	31	1	3,2
AMEZKETA	102	2	2,0
AMOREBIETA-ETXANO	1583	30	1,9
AMURRIO	511	10	2,0
ANDOAIN	1185	21	1,8
ANOETA	214	2	0,9
ANTZUOLA	229	1	0,4
ARAMA	18	0	0,0
ARAMAIO	154	1	0,6
ARANTZAZU	23	0	0,0
AREATZA	74	0	0,0
ARETXABALETA	746	19	2,5
ARMIÑON	20	0	0,0
ARRAIA-MAEZTU	32	0	0,0
ARRANKUDIAGA	46	1	2,2
ARRASATE/MONDRAGON	2969	85	2,9
ARRATZUA-UBARRUNDIA	74	2	2,7
ARRIETA	27	0	0,0
ARRIGORRIAGA	1016	24	2,4
ARTEA	31	2	6,5
ARTZENTALES	50	1	2,0
ARTZINIEGA	126	2	1,6
ASPARRENA	138	2	1,4
ASTEASU	109	0	0,0
ASTIGARRAGA	532	2	0,4
ATAUN	200	1	0,5
ATXONDO	101	2	2,0
AULESTI	76	3	3,9

AYALA/AIARA	221	2	0,9
AZKOITIA	1277	9	0,7
AZPEITIA	1750	9	0,5
BAKIO	177	9	5,1
BALMASEDA	545	31	5,7
BAÑOS DE EBRO/MAÑUETA	15	1	6,7
BARAKALDO	8400	192	2,3
BARRIKA	117	4	3,4
BARRUNDIA	50	0	0,0
BASAURI	3090	105	3,4
BEASAIN	1534	30	2,0
BEDIA	60	2	3,3
BELAUNTZA	11	0	0,0
BERANGO	515	0	0,0
BERANTEVILLA	53	3	5,7
BERASTEGI	103	0	0,0
BERGARA	1529	37	2,4
BERMEO	1259	24	1,9
BERNEDO	14	0	0,0
BERRIATUA	144	1	0,7
BERRIZ	422	9	2,1
BIDANIA-GOITZ	48	1	2,1
BILBAO	34882	952	2,7
VILLABONA	579	3	0,5
BUSTURIA	97	7	7,2
CAMPEZO/KANPEZU	64	3	4,7
DEBA	614	11	1,8
DERIO	539	4	0,7
DIMA	101	7	6,9
DONOSTIA / SAN SEBASTIAN	15532	373	2,4
DURANGO	2649	43	1,6
EIBAR	3210	80	2,5
ELANTXOBE	29	0	0,0
ELBURGO/BURGELU	29	1	3,4
ELCIEGO	88	1	1,1
ELGETA	62	1	1,6
ELGOIBAR	1159	12	1,0
ELORRIO	493	7	1,4
ELVILLAR/BILAR	28	0	0,0
ERANDIO	2068	36	1,7
EREÑO	7	0	0,0
ERMUA	1872	41	2,2
ERRETERIA	3129	62	2,0
ERREZIL	81	2	2,5
ERRIBERAGOITIA/RIBERA ALTA	47	0	0,0

ERRIGOITI	27	0	0,0
ESKORIATZA	375	8	2,1
ETXEBARRI	739	13	1,8
ETXEBARRIA	70	1	1,4
EZKIO-ITSASO	41	0	0,0
FORUA	69	8	11,6
FRUIZ	41	0	0,0
GALDAKAO	2140	49	2,3
GALDAMES	72	1	1,4
GAMIZ-FIKA	108	2	1,9
GATIKA	112	1	0,9
GAUTEGIZ ARTEAGA	47	2	4,3
GERNIKA-LUMO	1162	15	1,3
GETARIA	247	4	1,6
GETXO	6447	123	1,9
GIZABURUAGA	15	0	0,0
GORDEXOLA	107	2	1,9
GORLIZ	336	5	1,5
GÜEÑES	547	9	1,6
HERNANI	1874	25	1,3
HERNIALDE	38	0	0,0
HONDARRIBIA	1092	7	0,6
IBARRA	495	6	1,2
IBARRANGELU	28	1	3,6
IDIAZABAL	144	0	0,0
IGORRE	267	1	0,4
IKAZTEGIETA	58	1	1,7
IRUN	4571	66	1,4
IRUÑA OKA/IRUÑA DE OCA	333	2	0,6
IRURA	160	4	2,5
IRURAIZ-GAUNA	32	1	3,1
ISPASTER	20	0	0,0
ITSASONDO	64	3	4,7
IURRETA	306	7	2,3
IZURTZA	16	0	0,0
KARRANTZA HARANA/CARRANZA	201	10	5,0
KORTEZUBI	28	2	7,1
LABASTIDA/BASTIDA	170	4	2,4
LAGUARDIA	131	1	0,8
LANCIEGO/LANTZIEGO	50	0	0,0
LANESTOSA	7	0	0,0
LANTARON	56	1	1,8
LAPUEBLA DE LABARCA	79	2	2,5
LARRABETZU	149	2	1,3
LASARTE-ORIA	1594	21	1,3

LAUDIO/LLODIO	1048	16	1,5
LAUKIZ	100	1	1,0
LAZKAO	526	4	0,8
LEABURU	46	1	2,2
LEGAZPI	863	9	1,0
LEGORRETA	164	1	0,6
LEGUTIO	132	0	0,0
LEIOA	2423	38	1,6
LEKEITIO	586	8	1,4
LEMOA	216	3	1,4
LEMOIZ	82	1	1,2
LEZA	12	0	0,0
LEZAMA	159	0	0,0
LEZO	517	9	1,7
LIZARTZA	40	0	0,0
LOIU	251	19	7,6
MALLABIA	84	1	1,2
MAÑARIA	31	0	0,0
MARKINA-XEMEIN	526	10	1,9
MARURI-JATABE	63	0	0,0
MENDARO	177	1	0,6
MENDATA	19	0	0,0
MENDEXA	22	1	4,5
MEÑAKA	55	0	0,0
MOREDA DE ALAVA/MOREDA ARABA	12	0	0,0
MORGA	30	0	0,0
MUNDAKA	127	7	5,5
MUNGIA	1429	25	1,7
MUNITIBAR-ARBATZEGI GERRIKAITZ	61	4	6,6
MURUETA	19	0	0,0
MUSKIZ	683	16	2,3
MUTILOA	15	0	0,0
MUTRIKU	368	2	0,5
MUXIKA	95	2	2,1
NABARNIZ	12	0	0,0
OIARTZUN	683	9	1,3
OKONDO	95	1	1,1
OLABERRIA	80	0	0,0
ONDARROA	782	19	2,4
OÑATI	1298	14	1,1
ORDIZIA	1286	41	3,2
OREXA	3	0	0,0
ORIO	598	4	0,7
ORMAIZTEGI	106	3	2,8
OROZKO	95	4	4,2

ORTUELLA	550	10	1,8
OTXANDIO	168	2	1,2
OYON-OION	228	5	2,2
PASAIA	1498	22	1,5
PEÑACERRADA/URIZAHARRA	15	0	0,0
PLENTZIA	358	6	1,7
PORTUGALETE	3220	57	1,8
RIBERA BAJA/ERRIBERA BEITIA	110	2	1,8
SAMANIEGO	32	3	9,4
SAN MILLAN/DONEMILIAGA	57	0	0,0
SANTURTZI	4052	80	2,0
SEGURA	194	1	0,5
SESTAO	2130	68	3,2
SONDIKA	334	4	1,2
SOPELA	1060	13	1,2
SOPUERTA	247	14	5,7
SORALUZE-PLACENCIA DE LAS ARMA	341	2	0,6
SUKARRIETA	9	0	0,0
TOLOSA	1947	42	2,2
TRUCIOS-TURTZIOZ	28	0	0,0
UBIDE	12	0	0,0
UGAO-MIRABALLES	365	4	1,1
URDULIZ	382	18	4,7
URDUÑA/ORDUÑA	254	4	1,6
URKABUSTAIZ	141	5	3,5
URNIETA	585	4	0,7
URRETXU	606	10	1,7
USURBIL	415	6	1,4
VALDEGOVIA/GAUBEA	31	1	3,2
VALLE DE TRAPAGA-TRAPAGARAN	966	15	1,6
VILLABUENA DE ALAVA/ESKUERNAGA	27	1	3,7
VITORIA-GASTEIZ	24333	607	2,5
YECORA/IEKORA	28	2	7,1
ZALDIBAR	338	5	1,5
ZALDIBIA	304	1	0,3
ZALDUONDO	8	0	0,0
ZALLA	515	7	1,4
ZAMBRANA	34	1	2,9
ZAMUDIO	343	26	7,6
ZARATAMO	118	2	1,7
ZARAUTZ	2042	34	1,7
ZEANURI	59	0	0,0
ZEBERIO	78	8	10,3
ZEGAMA	180	2	1,1
ZESTOA	357	0	0,0

ZIERBENA	97	1	1,0
ZIGOITIA	112	2	1,8
ZIORTZA-BOLIBAR	32	0	0,0
ZIZURKIL	259	1	0,4
ZUIA	271	19	7,0
ZUMAIA	932	10	1,1
ZUMARRAGA	998	28	2,8

## HILDAKOAK EUSKADIKO OSASUN EREMUETAN / FALLECIDOS EN LAS ZONAS DE SALUD DE EUSKADI

Osasun-eremuak/Zonas de salud	Positiboak/ Positivos	Hildakoak/ Fallecidos	Hilkogarritasuna/ Letalidad
ABADIÑO-ELORRIO-BERRIZ	1877	29	1,5
ABANTO-MUSKIZ	1367	37	2,7
ABETXUKO	342	19	5,6
AIALA	1105	18	1,6
AIETE	322	1	0,3
ALANGO	1653	31	1,9
ALEGIA	737	9	1,2
ALGORTA	2592	53	2,0
ALZA-ROTETA	1391	47	3,4
AMARA BERRI	2691	52	1,9
AMARA CENTRO	1520	40	2,6
AMOREBIETA	1570	33	2,1
ANDOAIN	1188	21	1,8
ARANBIZKARRA I	1332	34	2,6
ARANBIZKARRA II	1067	23	2,2
ARRASATE	3159	88	2,8
ARRATIA	820	15	1,8
ARRIGORRIAGA	1236	32	2,6
ASTRABUDUA	821	15	1,8
AZKOITIA	1278	9	0,7
AZPEITIA	1841	12	0,7
BALMASEDA	828	43	5,2
BASAURI-ARIZ	2030	73	3,6
BASAURI-KAREAGA	1101	34	3,1
BASURTO	2113	53	2,5
BEASAIN	2200	37	1,7
BEGOÑA	1067	23	2,2
BERAUN-ERRETERIA	1118	17	1,5
BERGARA	1801	39	2,2
BERMEO	1395	34	2,4
BIDEBIETA	531	11	2,1
BOLUETA-SAGARMINAGA	915	14	1,5
BOMBERO ETXANIZ	5136	100	1,9
CASCO VIEJO (BILBAO)	1328	55	4,1
CASCO VIEJO (VITORIA-GASTEIZ)	1681	52	3,1
DEBA	977	14	1,4
DEUSTO	2493	49	2,0
DUMBOA	1838	24	1,3
DURANGO	3002	50	1,7
EGIA	1258	25	2,0

EIBAR	2163	53	2,5
ELGOIBAR	1666	16	1,0
ERANDIO	1227	22	1,8
ERMUA	1972	42	2,1
ETXEBARRI	711	13	1,8
GALDAKAO	2257	49	2,2
GAZALBIDE-TXAGORRITXU	1369	59	4,3
GAZTELEKU	1753	45	2,6
GERNIKA	1238	19	1,5
GERNIKALDEA	519	19	3,7
GORLIZ-PLENTZIA	873	16	1,8
GROS	2474	82	3,3
HERNANI-URNIETA-ASTIGARRAGA	3006	32	1,1
HONDARRIBIA	1098	7	0,6
IBARRA	800	14	1,8
INDAUTXU	1991	60	3,0
INTXAURRONDO	880	23	2,6
IRÚN-CENTRO	2676	37	1,4
IZTIETA-ERRETERIA	2015	46	2,3
JAVIER SÁENZ DE BURUAGA	1256	29	2,3
KARMELO	984	41	4,2
KUETO	781	31	4,0
LA HABANA	1018	35	3,4
LA MERCED/MIRIBILLA	2150	57	2,7
LA PAZ	1619	19	1,2
LA PEÑA	988	13	1,3
LAKUA-ARRIAGA	1293	15	1,2
LAKUABIZKARRA	2832	29	1,0
LAS ARENAS	2708	48	1,8
LASARTE-USURBIL	2057	31	1,5
LAZKAO	808	14	1,7
LEGAZPI	862	9	1,0
LEIOA	1880	27	1,4
LEKEITIO	753	12	1,6
LEZO-SAN JUAN	721	19	2,6
LLANADA ALAVESA	902	27	3,0
LLODIO	1261	22	1,7
LOIOLA	494	8	1,6
LUTXANA	587	14	2,4
MARKINA-XEMEIN	655	11	1,7
MARKONZAGA	1349	36	2,7
MINA DEL MORRO	1094	42	3,8
MIRIBILLA/LA MERCED	2150	57	2,7
MONTAÑA ALAVESA	111	2	1,8
MUNGIA	2110	41	1,9



NORTE-LEGUTIO	394	10	2,5
NORTE-ZUIA	519	26	5,0
OIARTZUN	682	10	1,5
OLAGUIBEL	3343	101	3,0
OLARIZU	1329	33	2,5
ONDARRETA	2643	61	2,3
ONDARROA	900	20	2,2
OÑATI	1298	14	1,1
ORDIZIA	1679	46	2,7
ORTUELLA	561	11	2,0
OTXARKOAGA	924	21	2,3
PARTE VIEJA	1139	20	1,8
PASAIA ANTXO	692	10	1,4
PASAIA SAN PEDRO	830	12	1,4
PORTUGALETE-BUENAVISTA	1014	9	0,9
PORTUGALETE-CASTAÑOS	1144	23	2,0
PORTUGALETE-REPELEGA	1305	22	1,7
REKALDE	3011	70	2,3
RIOJA ALAVESA	924	22	2,4
RONTEGI	1069	15	1,4
SALBURUA	1527	16	1,0
SAN ADRIÁN	1023	27	2,6
SAN IGNACIO	2257	63	2,8
SAN MARTÍN	2816	98	3,5
SAN VICENTE	1704	80	4,7
SANSOMENDI	868	19	2,2
SANTURTZI-CENTRO-MAMARIGA	1587	26	1,6
SANTURTZI-KABIEZES	2288	53	2,3
SANTUTXU-SOLOKOETXE	1567	32	2,0
SODUPE-GÜEÑES	638	9	1,4
SOPELANA	1946	31	1,6
TOLOSA	1949	42	2,2
TORREKUA	1037	29	2,8
TRAPAGARAN	952	15	1,6
TXORIERRI	1592	49	3,1
TXURDINAGA	1536	75	4,9
URBAN	890	13	1,5
VALLE DE LENIZ	1076	25	2,3
VALLES ALAVESES I	422	3	0,7
VALLES ALAVESES II	240	6	2,5
VILLABONA	1421	12	0,8
ZABALGANA	2152	12	0,6
ZABALLA	1112	19	1,7
ZALLA	818	22	2,7
ZARAMAGA	1381	44	3,2

ZARAUZ-ORIO-AIA	2852	42	1,5
ZORROZA- ALONSOTEGI	1233	42	3,4
ZUAZO	1350	24	1,8
ZUMAIA-ZESTOA-GETARIA	1634	14	0,9
ZUMARRAGA	1633	29	1,8
ZURBARAN	899	40	4,4

**HILDAKO KASU POSITIBOAK EUSKADIN HERIOTZA DATAREN ARABERA /  
CASOS POSITIVOS FALLECIDOS EN EUSKADI POR FECHA DE FALLECIMIENTO**

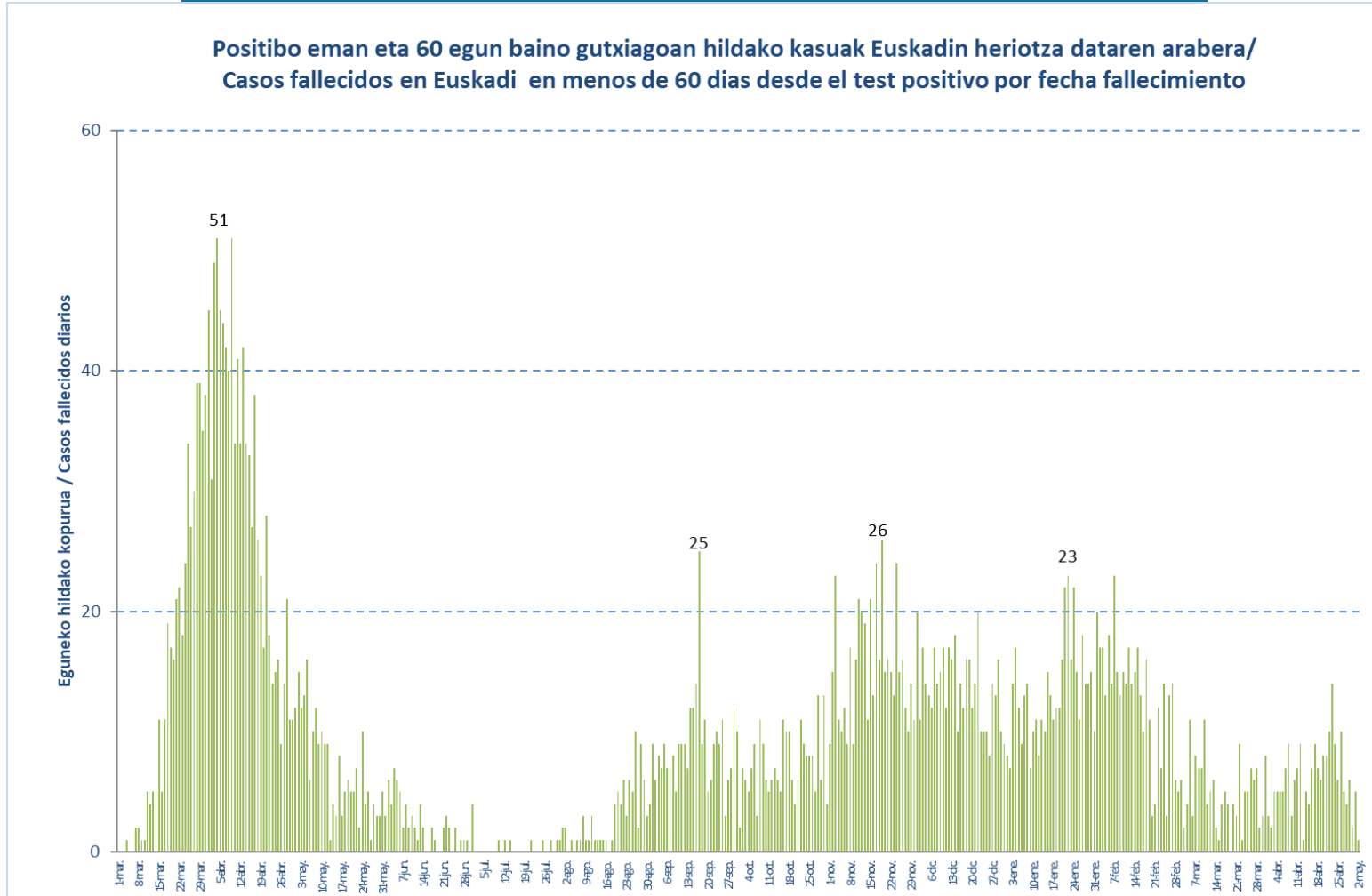

## HILDAKO KASU POSITIBOAK EUSKADIN HERIOTZA DATAREN ARABERA / CASOS POSITIVOS FALLECIDOS EN EUSKADI POR FECHA DE FALLECIMIENTO

Otsaila/ Febrero	Hildakoak/ Fallecidos	Martxoa/ Marzo	Hildakoak/ Fallecidos	Apirila/ Abril	Hildakoak/ Fallecidos	Maiatza/ Mayo	Hildakoak/ Fallecidos
1-feb.	20	1-mar.	5	1-abr.	3	1-may.	5
2-feb.	17	2-mar.	6	2-abr.	2	2-may.	1
3-feb.	17	3-mar.	2	3-abr.	5		
4-feb.	13	4-mar.	4	4-abr.	5		
5-feb.	18	5-mar.	11	5-abr.	5		
6-feb.	14	6-mar.	3	6-abr.	5		
7-feb.	23	7-mar.	8	7-abr.	7		
8-feb.	15	8-mar.	7	8-abr.	9		
9-feb.	13	9-mar.	7	9-abr.	3		
10-feb.	15	10-mar.	11	10-abr.	6		
11-feb.	14	11-mar.	4	11-abr.	7		
12-feb.	17	12-mar.	5	12-abr.	9		
13-feb.	14	13-mar.	6	13-abr.	1		
14-feb.	15	14-mar.	2	14-abr.	5		
15-feb.	17	15-mar.	1	15-abr.	4		
16-feb.	13	16-mar.	4	16-abr.	7		
17-feb.	10	17-mar.	5	17-abr.	9		
18-feb.	16	18-mar.	4	18-abr.	7		
19-feb.	11	19-mar.	0	19-abr.	6		
20-feb.	3	20-mar.	4	20-abr.	8		
21-feb.	4	21-mar.	3	21-abr.	8		
22-feb.	12	22-mar.	9	22-abr.	10		
23-feb.	7	23-mar.	1	23-abr.	14		
24-feb.	14	24-mar.	5	24-abr.	9		
25-feb.	3	25-mar.	5	25-abr.	6		
26-feb.	13	26-mar.	7	26-abr.	10		
27-feb.	14	27-mar.	6	27-abr.	5		
28-feb.	6	28-mar.	7	28-abr.	4		
		29-mar.	2	29-abr.	6		
		30-mar.	3	30-abr.	2		
		31-mar.	8				