

## KORONABIRUSAREN EGOERA EPIDEMIOLOGIKOA EUSKADIN (COVID-19) 2021EKO MAIATZAREN 30ERA ARTE METATUTAKO DATUAK

## SITUACIÓN EPIDEMIOLÓGICA DEL CORONAVIRUS (COVID-19) EN EUSKADI DATOS ACUMULADOS HASTA EL 30 DE MAYO DE 2021

Osasun Sailburuordetza / Viceconsejería de Salud  
COVID Informazio Zerbitzua / Servicio de Información COVID

### OPEN DATA:

Informe honetan argitaratzen diren datu guztiak hurrengo webgunean dituzue eskuragarri. / Todos los datos publicados en este informe están disponibles en la siguiente página web.

<https://opendata.euskadi.eus/catalogo/-/evolucion-del-coronavirus-covid-19-en-euskadi/>

### TXOSTENEAN ORAIN ARTE ARAZTU EDO ZUZENDU DIREN AKATSAK ERRORES DEPURADOS O CORREGIDOS HASTA LA FECHA EN EL INFORME

Txosten honen informazioa etengabe berrikusten eta arazten ari da. Baliteke, gardentasunaren mesedetan, akats puntualen bat egotea, gerora zuzenduko dena.

La información de este informe está continuamente siendo revisada y depurada. En aras de la transparencia puede que haya algún error puntual que se corregirá posteriormente.

ARAZTU EDO ZUZENDU DIREN AKATSAK	ERRORES DEPURADOS O CORREGIDOS
Egunero desadostasun txikiak zuzentzen dira bizilekuaren eta testa eskatzen den lurralde historikoaren artean.	Cada día se corrigen pequeñas discrepancias entre el lugar de residencia y el territorio histórico desde donde se solicita el test.

## KORONABIRUSAREN EGOERA EPIDEMIOLOGIKOA EUSKADIN (COVID-19) SITUACIÓN EPIDEMIOLÓGICA DEL CORONAVIRUS (COVID-19) EN EUSKADI

Aste osoko datuak maiatzaren 24tik maiatzaren 30erako astea /  
Datos semanales - Semana del 24 al 30 de mayo



PCR testak, antigéno testak, test azkarrak eta aztertutako pertsona bakarrak  
(1)(2)

Test PCRs, test de antígenos y personas únicas analizadas (1)(2)

2.648.855(+38.569)

PCR guztira  
PCR totales

630.521(+19.075)

Antigéno testak guztira  
Total de test de antígeno

1.204.185

Pertsona bakarrak guztira  
Personas únicas totales



PCR bidez aztertutako pertsona bakarrak eta milioi bat biztanleko PCR-dun kopurua<sup>(2)</sup>  
Personas únicas analizadas con test PCR y personas con PCR por millón de habitantes<sup>(2)</sup>

1.092.108

PCR-dun pertsona  
bakarrak  
Personas únicas con  
PCR

485.060

Antigéno testdun  
persona bakarrak  
Personas únicas con  
test de antígeno

547.249

Milioi bat biztanleko  
test diagnostiko kopurua  
Personas con test diagnóstico  
por millón de habitantes



Positibo eman duten pertsonak  
Personas que han dado positivo

138.086 (+989)

PCR kasu positiboak  
Casos positivos PCR

60.940 (+1.196)

Antigéno bidez  
baieztatutako kasuak  
Casos positivos  
detectados por Antígeno

7.730 (+0)

Serologia bidez  
baieztatutako kasuak  
Casos positivos  
detectados por serología

206.756

Kasu positiboak  
guztira  
Casos positivos  
totales



PCR edo antigéno testa positibo eman duten pertsonak lurralde historikoaren arabera  
Personas que han dado positivo en test PCR o antígenos por Territorio Histórico

27.876 (+244)

Araban  
kasu positiboak  
Casos positivos  
en Álava

98.674 (+1.146)

Bizkaian  
kasu positiboak  
Casos positivos  
en Bizkaia

66.776 (+733)

Gipuzkoan  
kasu positiboak  
Casos positivos  
en Gipuzkoa

5.700(+62)

Beste  
kasu positiboak  
Otros  
casos positivos



**Hildako kasu positiboak <sup>(3)</sup>**  
**Casos positivos fallecidos <sup>(3)</sup>**

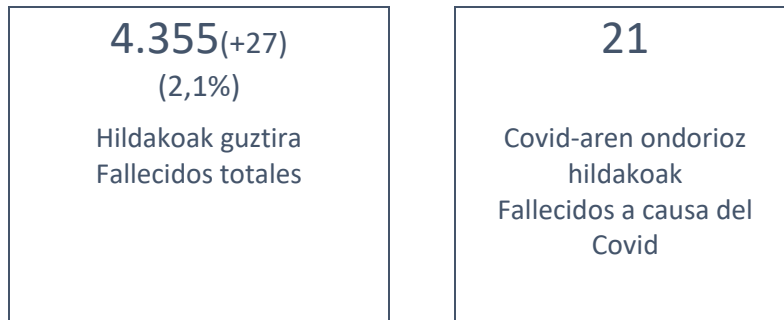

(1) Txosten honek 2021ekok maiatzaren 30ra arteko datu metatuak eskanintzen ditu eta maiatzaren 24ko txostenean eskainitako datuekin konparatuz izandako gorakada (7 egunetan).

(1) Este informe muestra los datos acumulados hasta el 30 de mayo de 2021 y el incremento observado en comparación con los datos publicados del 24 de mayo (en 7 días).

(2) Se ha revisado el dato de "personas únicas con prueba diagnóstica" así como el de "test diagnóstico por millón de habitantes" tras un análisis de posibles duplicidades a la hora de codificar y extraer la información.

(2) "Proba diagnostikoa duten pertsona bakarren" datua eta "milioi bat biztanleko test diagnostikoen" datua berrikusi egin dira, informazioa kodetzeko eta ateratzeko orduan egon daitezkeen bikoiztasunak aztertu ondoren.

(3) Test positibodunen azken bi hilabeteetako heriotzak hartzen dira kontutan.

(3) Se incluyen fallecimientos de personas con test positivo en los últimos dos meses.

## Osakidetzan eta EAEko laborategi pribatuetako kasu positibo berriak/ Número de casos positivos nuevos en Osakidetza y laboratorios privados de la CAV

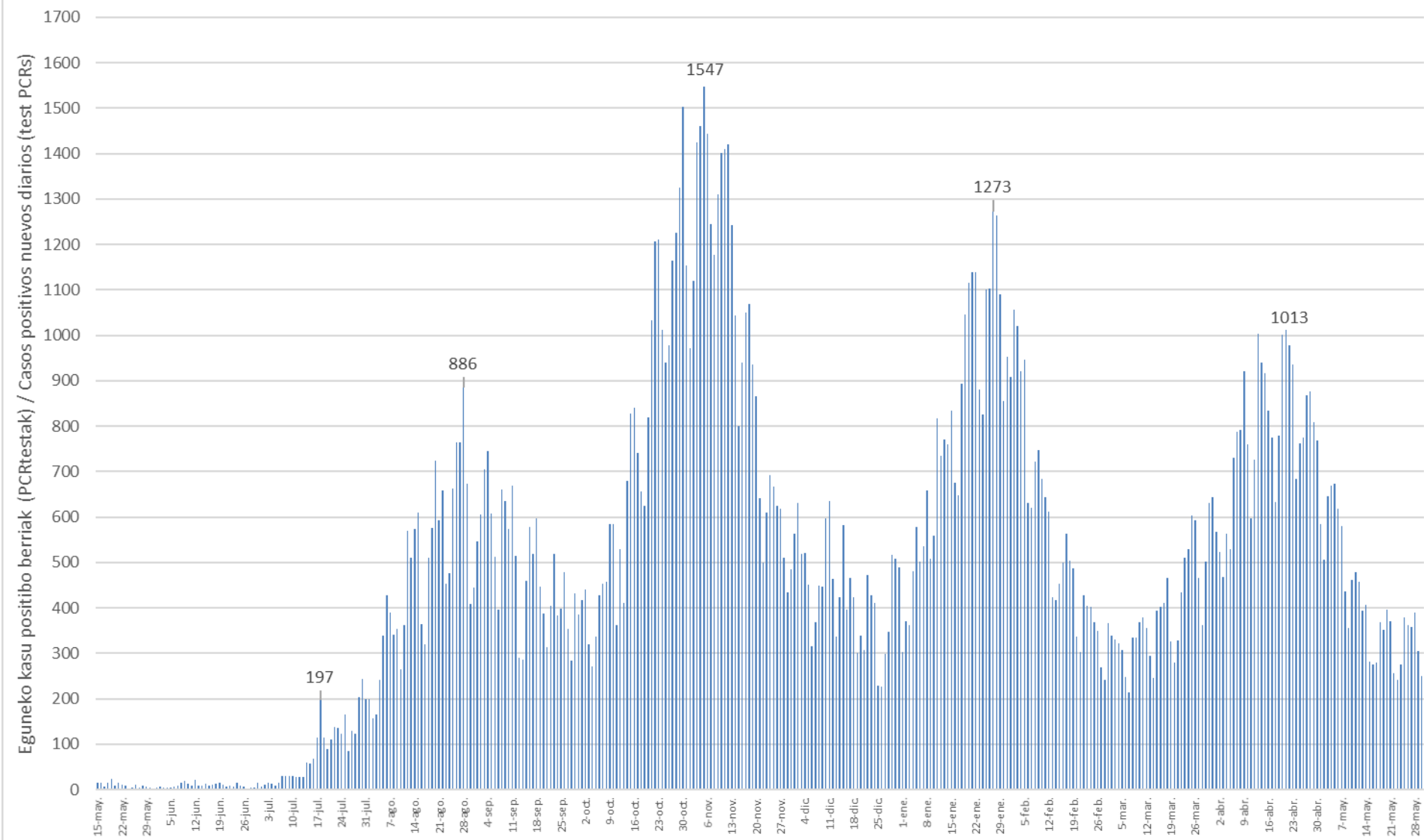

14 eguneko 100.000 biztanleko intzidentzia metatua Euskadin (PCR eta antigeno testak) /  
Incidencia acumulada 14 días en Euskadi x 100.000 habitantes (tests PCR y de antígeno)

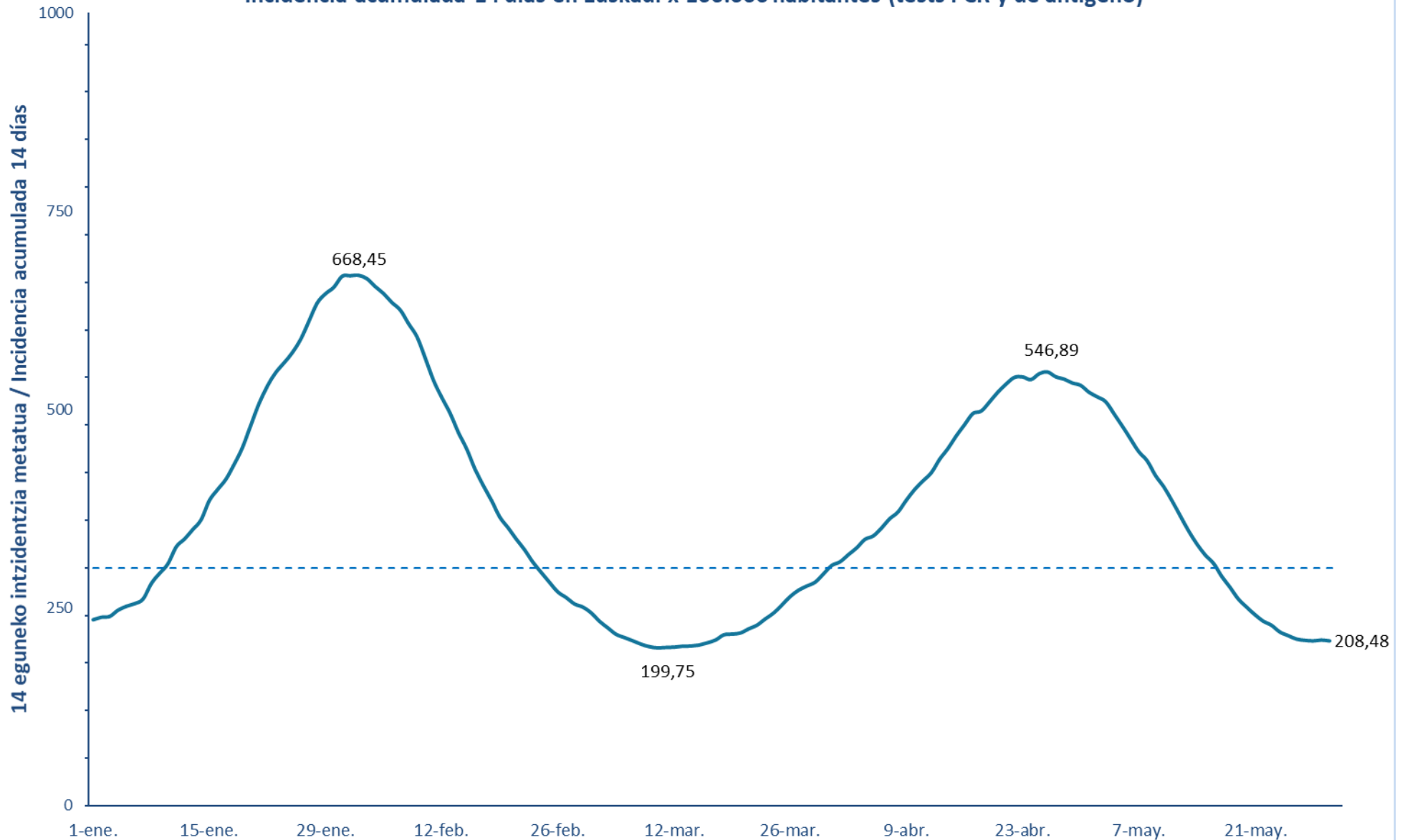

7 eguneko 100.000 biztanleko intzidentzia metatua Euskadin (PCR eta antigeno testak) /  
Incidencia acumulada 7 días en Euskadi x 100.000 habitantes (tests PCR y de antígeno)

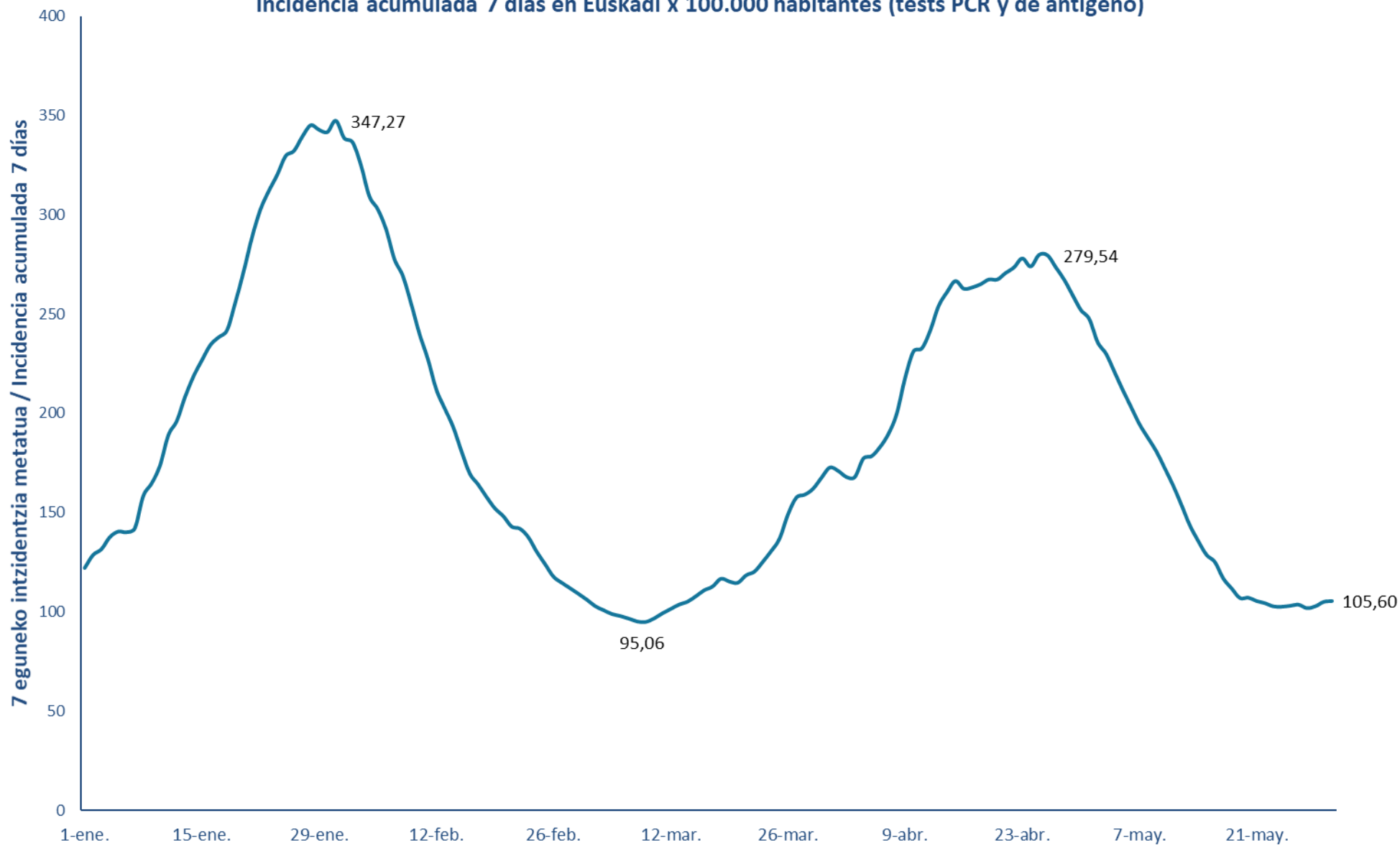

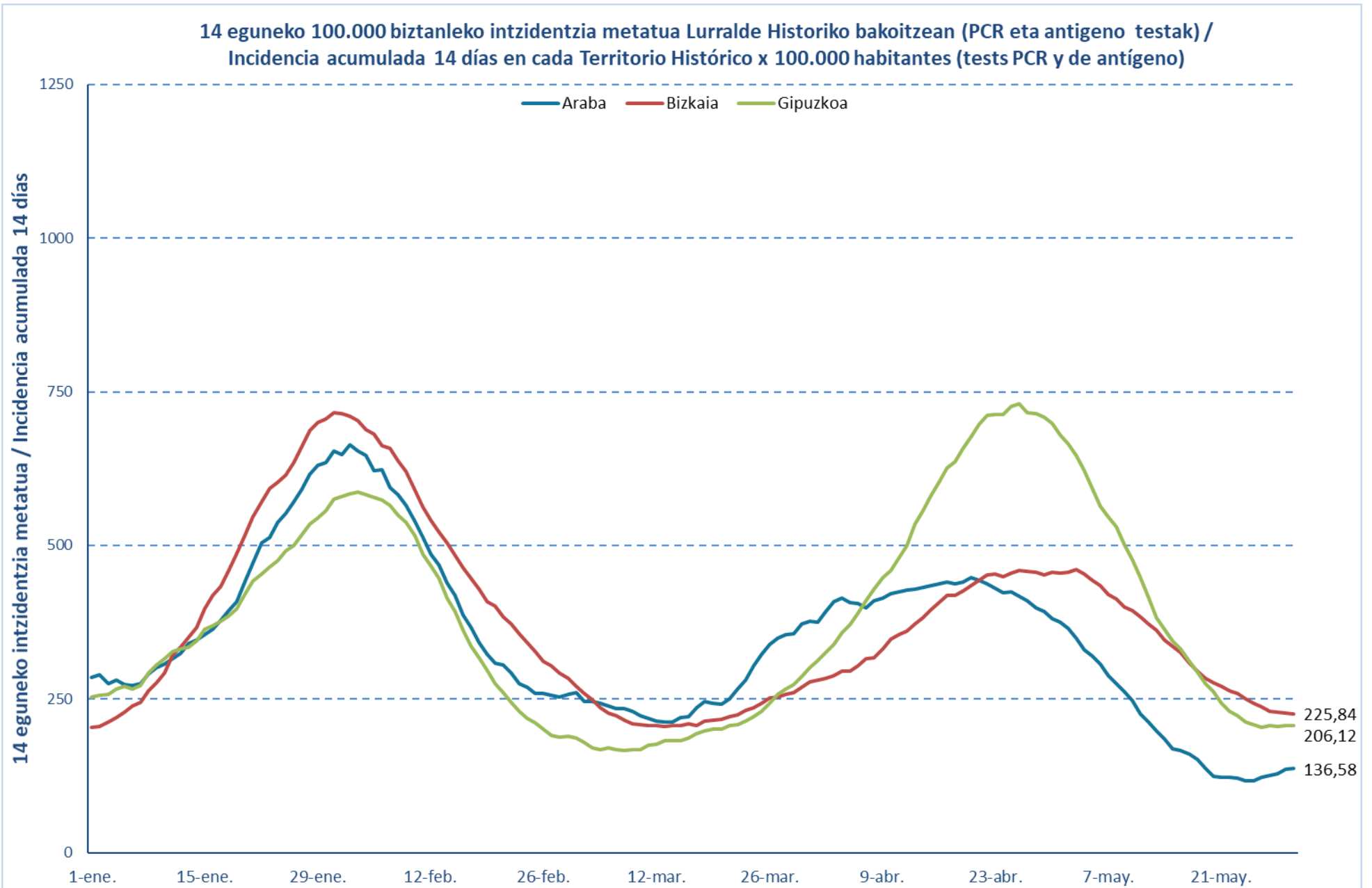

**Kasu positibo berriak Euskadin testaren egiaztapen dataren arabera /  
Casos positivos nuevos en Euskadi por fecha de validación del test  
(PCR eta Antigeno testak / test PCR y Antígenos)**

Otsaila/ Febrero	Kasuak/ Casos	Martxoa/ Marzo	Kasuak/ Casos	Apirila/ Abril	Kasuak/ Casos	Maiatza/ Mayo	Kasuak/ Casos
1-feb.	908	1-mar.	366	1-abr.	567	1-may.	585
2-feb.	1057	2-mar.	340	2-abr.	524	2-may.	506
3-feb.	1020	3-mar.	331	3-abr.	468	3-may.	646
4-feb.	921	4-mar.	323	4-abr.	564	4-may.	670
5-feb.	947	5-mar.	307	5-abr.	529	5-may.	673
6-feb.	632	6-mar.	247	6-abr.	731	6-may.	619
7-feb.	621	7-mar.	214	7-abr.	788	7-may.	580
8-feb.	723	8-mar.	334	8-abr.	792	8-may.	436
9-feb.	748	9-mar.	335	9-abr.	920	9-may.	356
10-feb.	684	10-mar.	369	10-abr.	761	10-may.	461
11-feb.	643	11-mar.	380	11-abr.	598	11-may.	479
12-feb.	613	12-mar.	356	12-abr.	726	12-may.	457
13-feb.	423	13-mar.	295	13-abr.	1003	13-may.	393
14-feb.	418	14-mar.	246	14-abr.	940	14-may.	407
15-feb.	453	15-mar.	394	15-abr.	916	15-may.	281
16-feb.	499	16-mar.	402	16-abr.	835	16-may.	276
17-feb.	563	17-mar.	410	17-abr.	775	17-may.	280
18-feb.	505	18-mar.	466	18-abr.	633	18-may.	368
19-feb.	487	19-mar.	326	19-abr.	779	19-may.	351
20-feb.	337	20-mar.	280	20-abr.	1002	20-may.	396
21-feb.	303	21-mar.	329	21-abr.	1013	21-may.	370
22-feb.	428	22-mar.	435	22-abr.	978	22-may.	257
23-feb.	405	23-mar.	510	23-abr.	935	23-may.	241
24-feb.	402	24-mar.	529	24-abr.	685	24-may.	276
25-feb.	368	25-mar.	604	25-abr.	762	25-may.	379
26-feb.	349	26-mar.	592	26-abr.	774	26-may.	363
27-feb.	269	27-mar.	467	27-abr.	869	27-may.	358
28-feb.	242	28-mar.	362	28-abr.	876	28-may.	390
		29-mar.	501	29-abr.	808	29-may.	306
		30-mar.	631	30-abr.	769	30-may.	251
		31-mar.	643				



**14 eguneko 100.000 biztanleko intzidentzia metatua Euskadin /**  
**Incidencia acumulada 14 días en Euskadi x 100.000 habitantes**  
**(PCR eta Antigeno testak / test PCR y Antígenos)**

Otsaila/ Febrero	Intzidentzia/ Incidencia	Martxoa/ Marzo	Intzidentzia/ Incidencia	Apirila/ Abril	Intzidentzia/ Incidencia	Maiatza/ Mayo	Intzidentzia/ Incidencia
1-feb.	667,95	1-mar.	251,08	1-abr.	308,04	1-may.	521,34
2-feb.	668,45	2-mar.	243,85	2-abr.	317,04	2-may.	515,57
3-feb.	664,13	3-mar.	233,30	3-abr.	325,59	3-may.	509,52
4-feb.	654,22	4-mar.	225,03	4-abr.	336,27	4-may.	494,43
5-feb.	645,45	5-mar.	216,85	5-abr.	340,54	5-may.	478,97
6-feb.	634,17	6-mar.	212,76	6-abr.	350,59	6-may.	462,65
7-feb.	624,85	7-mar.	208,71	7-abr.	362,37	7-may.	446,51
8-feb.	607,67	8-mar.	204,44	8-abr.	370,91	8-may.	435,19
9-feb.	591,49	9-mar.	201,25	9-abr.	385,82	9-may.	416,74
10-feb.	564,71	10-mar.	199,75	10-abr.	399,19	10-may.	402,51
11-feb.	536,48	11-mar.	200,30	11-abr.	409,92	11-may.	384,78
12-feb.	514,79	12-mar.	200,62	12-abr.	420,15	12-may.	365,73
13-feb.	495,16	13-mar.	201,80	13-abr.	437,06	13-may.	346,86
14-feb.	470,88	14-mar.	201,98	14-abr.	450,56	14-may.	330,41
15-feb.	450,20	15-mar.	203,25	15-abr.	466,42	15-may.	316,59
16-feb.	424,83	16-mar.	206,07	16-abr.	480,56	16-may.	306,13
17-feb.	404,05	17-mar.	209,66	17-abr.	494,52	17-may.	289,49
18-feb.	385,14	18-mar.	216,16	18-abr.	497,66	18-may.	275,76
19-feb.	364,23	19-mar.	217,03	19-abr.	509,02	19-may.	261,13
20-feb.	350,82	20-mar.	218,53	20-abr.	521,34	20-may.	250,99
21-feb.	336,36	21-mar.	223,76	21-abr.	531,57	21-may.	241,44
22-feb.	322,95	22-mar.	228,35	22-abr.	540,03	22-may.	233,30
23-feb.	307,36	23-mar.	236,30	23-abr.	540,71	23-may.	228,08
24-feb.	294,54	24-mar.	243,58	24-abr.	537,25	24-may.	219,67
25-feb.	282,04	25-mar.	253,76	25-abr.	544,71	25-may.	215,12
26-feb.	270,04	26-mar.	264,49	26-abr.	546,89	26-may.	210,85
27-feb.	263,03	27-mar.	272,31	27-abr.	540,80	27-may.	209,25
28-feb.	255,03	28-mar.	277,58	28-abr.	537,89	28-may.	208,48
		29-mar.	282,45	29-abr.	532,98	29-may.	209,62
		30-mar.	292,86	30-abr.	529,98	30-may.	208,48
		31-mar.	303,45				

**7 eguneko 100.000 biztanleko intzidentzia metatua Euskadin /  
 Incidencia acumulada 7 días en Euskadi x 100.000 habitantes  
 (PCR eta Antigeno testak / test PCR y Antigenos)**

Otsaila/ Febrero	Intzidentzia/ Incidencia	Martxoa/ Marzo	Intzidentzia/ Incidencia	Apirila/ Abril	Intzidentzia/ Incidencia	Maiatza/ Mayo	Intzidentzia/ Incidencia
1-feb.	338,50	1-mar.	109,15	1-abr.	171,07	1-may.	247,44
2-feb.	336,36	2-mar.	106,20	2-abr.	167,98	2-may.	235,80
3-feb.	324,86	3-mar.	102,97	3-abr.	168,02	3-may.	229,98
4-feb.	309,27	4-mar.	100,92	4-abr.	177,21	4-may.	220,94
5-feb.	302,77	5-mar.	99,01	5-abr.	178,48	5-may.	211,71
6-feb.	292,63	6-mar.	98,01	6-abr.	183,02	6-may.	203,12
7-feb.	277,58	7-mar.	96,74	7-abr.	189,62	7-may.	194,53
8-feb.	269,17	8-mar.	95,29	8-abr.	199,84	8-may.	187,75
9-feb.	255,12	9-mar.	95,06	9-abr.	217,85	9-may.	180,93
10-feb.	239,85	10-mar.	96,79	10-abr.	231,17	10-may.	172,52
11-feb.	227,21	11-mar.	99,38	11-abr.	232,71	11-may.	163,84
12-feb.	212,03	12-mar.	101,60	12-abr.	241,67	12-may.	154,02
13-feb.	202,53	13-mar.	103,79	13-abr.	254,03	13-may.	143,75
14-feb.	193,30	14-mar.	105,24	14-abr.	260,94	14-may.	135,88
15-feb.	181,02	15-mar.	107,97	15-abr.	266,58	15-may.	128,84
16-feb.	169,70	16-mar.	111,01	16-abr.	262,72	16-may.	125,20
17-feb.	164,20	17-mar.	112,88	17-abr.	263,35	17-may.	116,97
18-feb.	157,93	18-mar.	116,79	18-abr.	264,94	18-may.	111,92
19-feb.	152,20	19-mar.	115,42	19-abr.	267,35	19-may.	107,10
20-feb.	148,29	20-mar.	114,74	20-abr.	267,31	20-may.	107,24
21-feb.	143,06	21-mar.	118,52	21-abr.	270,63	21-may.	105,56
22-feb.	141,93	22-mar.	120,38	22-abr.	273,45	22-may.	104,47
23-feb.	137,65	23-mar.	125,29	23-abr.	277,99	23-may.	102,88
24-feb.	130,34	24-mar.	130,70	24-abr.	273,90	24-may.	102,70
25-feb.	124,11	25-mar.	136,97	25-abr.	279,76	25-may.	103,20
26-feb.	117,83	26-mar.	149,07	26-abr.	279,54	26-may.	103,74
27-feb.	114,74	27-mar.	157,57	27-abr.	273,49	27-may.	102,01
28-feb.	111,97	28-mar.	159,07	28-abr.	267,26	28-may.	102,92
		29-mar.	162,07	29-abr.	259,53	29-may.	105,15
		30-mar.	167,57	30-abr.	251,99	30-may.	105,60
		31-mar.	172,75				

## Baliabide asistentzialak / Recursos asistenciales

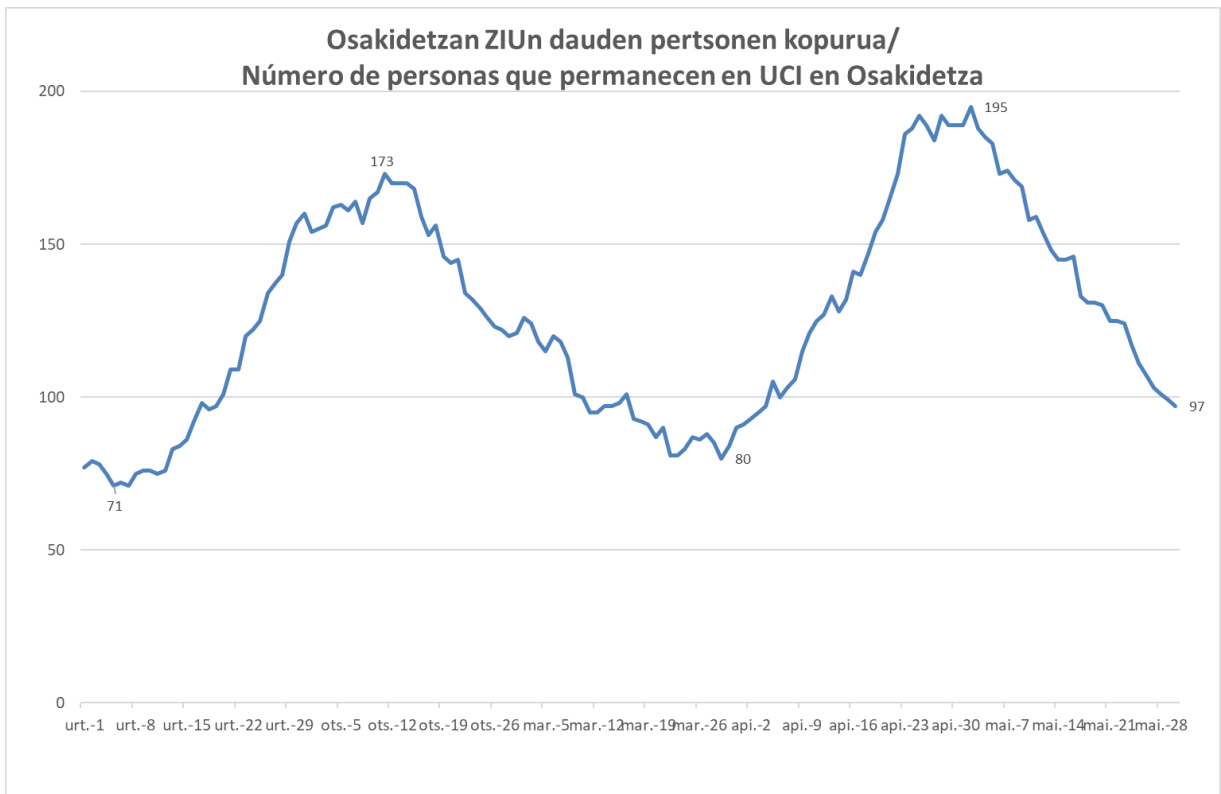
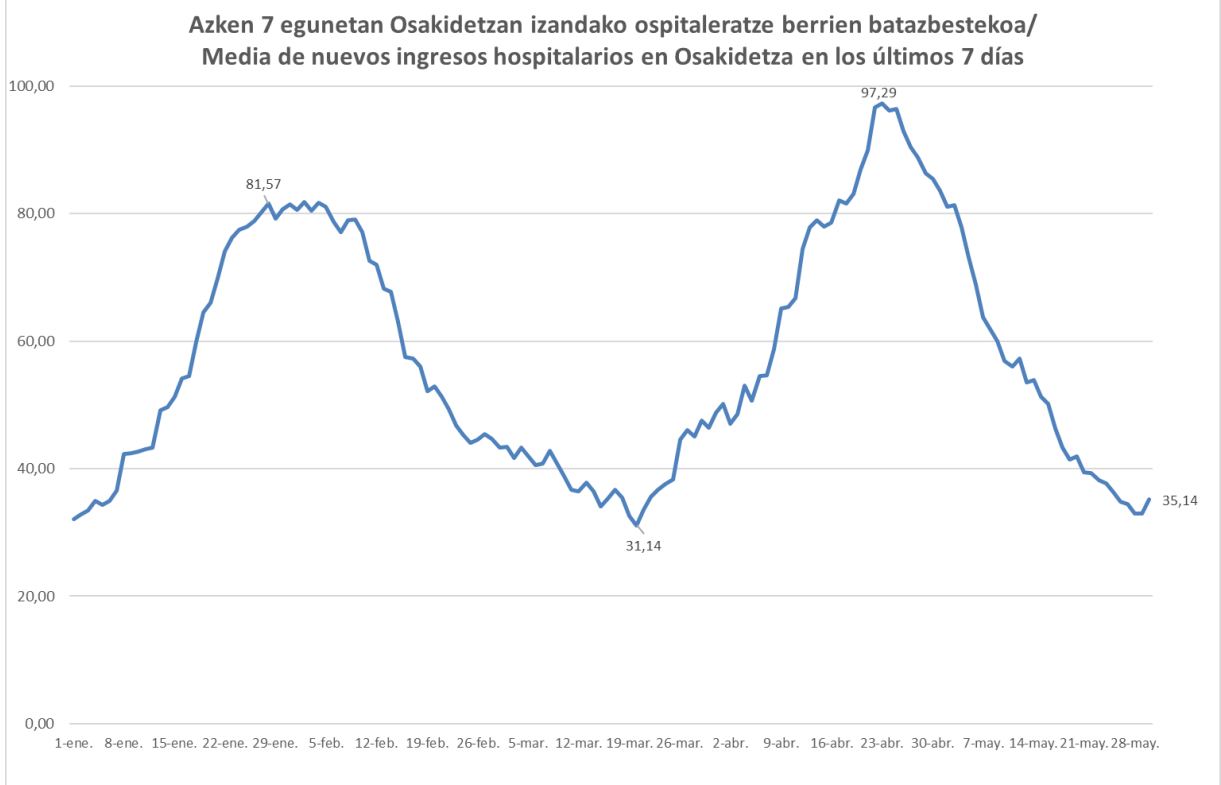

\*ZIU COVIDagatik ingesatutako persona kopurua jakinarazteko modua Uztailaren 15ean aldatu zen. / La forma de notificar el número de ingresados en UCI por COVID fue modificado el 15 de Julio.

## KASU POSITIBOEN ANALISIA / ANÁLISIS DE CASOS POSITIVOS

	POSITIBOAK /POSITIVOS	%
Gizonak /Hombres	98.734	47,8%
Emakumeak / Mujeres	107.976	52,2%
No consta	46	0,0%

Adina Edad	Kasu positiboak Positivos	Biztanleria Población 2020	100.000 biztanleko tasa Tasa por 100.000 habitantes	Kasuen guztien gaineko % % sobre el total de los casos
0 - 9	14.953	190.667	7.842,5	7,2%
10 - 19	24.193	210.862	11.473,4	11,7%
20 - 29	23.995	199.866	12.005,5	11,6%
30 - 39	25.285	258.272	9.790,1	12,2%
40 - 49	34.485	358.698	9.613,9	16,7%
50 - 59	32.091	336.769	9.529,1	15,5%
60 - 69	20.293	277.319	7.317,6	9,8%
70 - 79	13.236	210.914	6.275,5	6,4%
80 - 89	10.421	124.844	8.347,2	5,0%
Más de 90 edo gehiago	4.471	31.500	14.193,7	2,2%
No consta	3.333			1,6%

## HILGARRITASUNA / LETALIDAD

Adina Edad	Positiboak Positivos(*)	Hildakoak Fallecidos(*)	Hilgarritasuna Letalidad
0 - 9	14.953	1	0,0%
10 - 19	24.193	0	0,0%
20 - 29	23.995	3	0,0%
30 - 39	25.285	12	0,0%
40 - 49	34.485	40	0,1%
50 - 59	32.091	101	0,3%
60 - 69	20.293	339	1,7%
70 - 79	13.236	824	6,2%
80 - 89	10.421	1.790	17,2%
Más de 90 edo gehiago	4.471	1.211	27,1%
<b>GUZTIRA / TOTAL</b>	<b>206.756</b>	<b>4.355</b>	<b>2,1%</b>

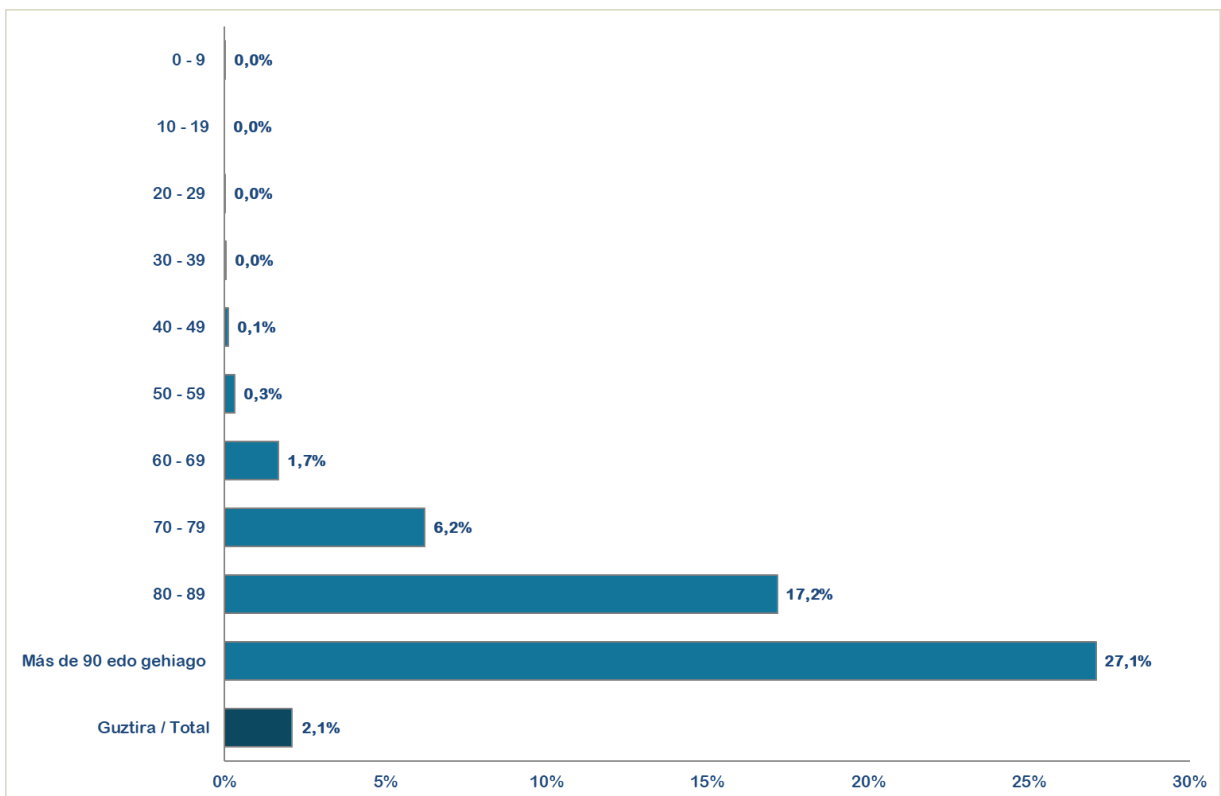

(\*) Hildakoen kopurua agian ez dator bat egunen batean ospitaleetatik eta egoitzetatik datozen datuekin, bi informazio-sistemen artean dekalaje bat dagoelako, eta dekalaje hori hurrengo egunetan zuzenduko da.

(\*) El número de fallecidos puede que algún día no coincida con los datos que provienen de los hospitales y residencias porque existe un decaje entre ambos sistemas de información que se corregirá en días posteriores.

(\*\*) Test positibodunen azken bi hilabeteetako heriotzak hartzen dira kontutan.

(\*\*) Se incluyen fallecimientos de personas con test positivas en los últimos dos meses.

## ASTEKO OSPITALERTZE BERRIAK ADIN TARTEKA / INGRESOS NUEVOS SEMANALES POR GRUPOS DE EDAD

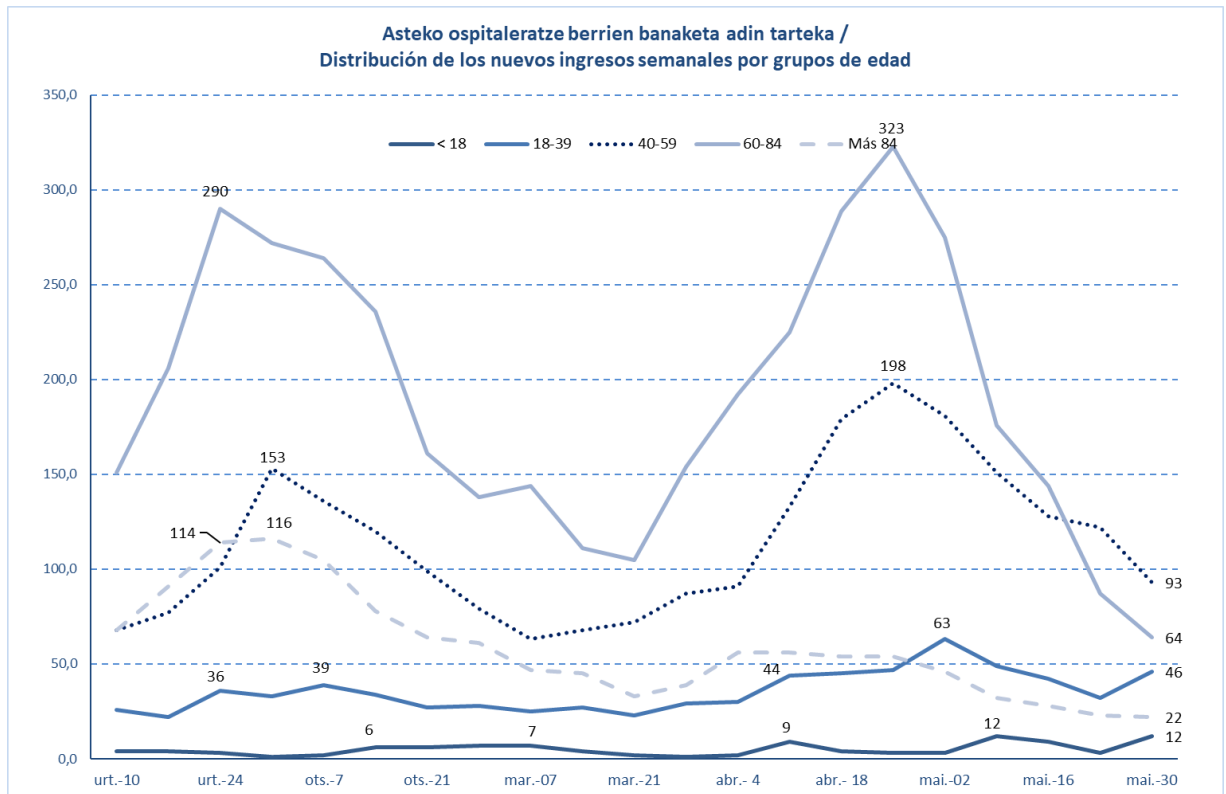
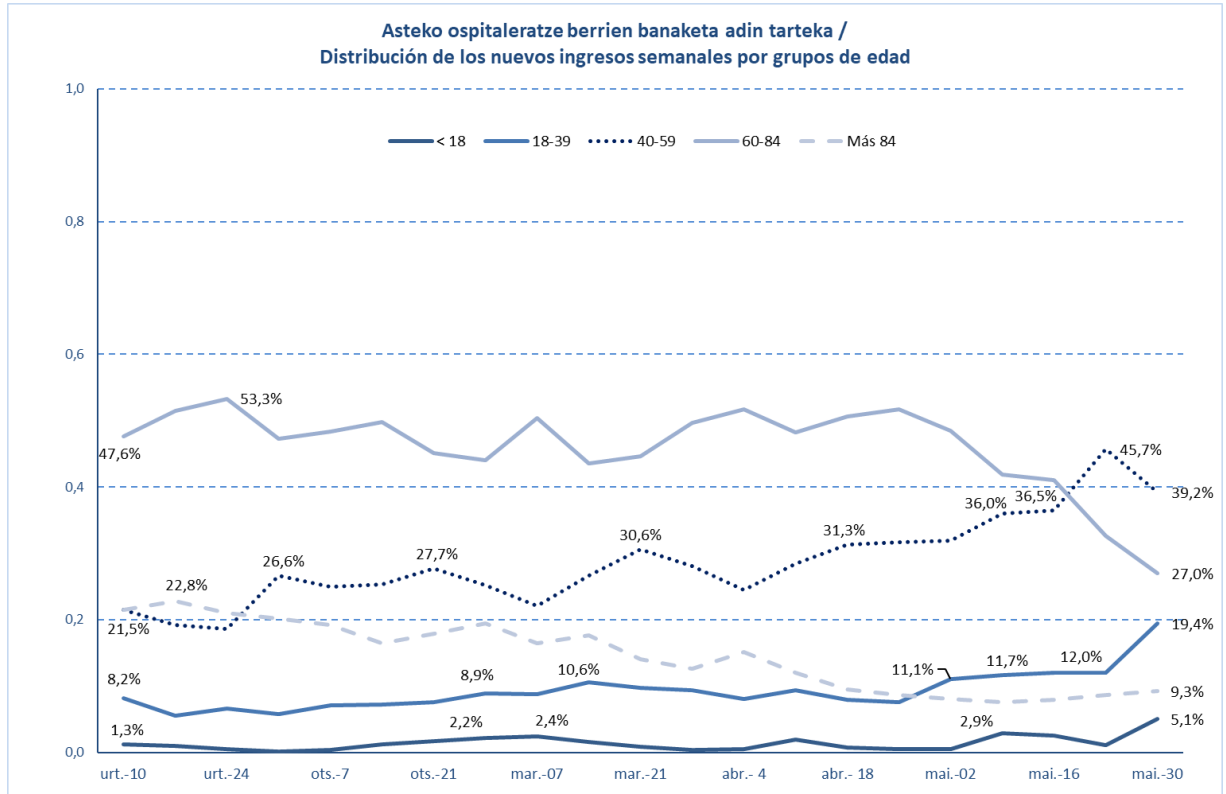

**POSITIBO GUZTIAK EUSKADIKO LURRALDE HISTORIKOEN ARABERA /  
POSITIVOS TOTALES POR TERRITORIO HISTÓRICO**

	<b>POSITIBOAK /POSITIVOS</b>	<b>%</b>
<b>Araba</b>	29.971	14,50%
<b>Bizkaia</b>	102.972	49,80%
<b>Gipuzkoa</b>	67.946	32,86%
<b>Otros</b>	5.867	2,84%

**POSITIBO GUZTIAK EUSKADIKO UDALERRIETAN / POSITIVOS TOTALES EN LOS MUNICIPIOS DE EUSKADI**

<b>Udalerría / Municipio</b>	<b>Positiboak/ Positivos</b>	<b>Biztanleak/ Población</b>	<b>Tasa 100.000 biztanleko/ Tasa por 100.000 habitantes</b>
ABADIÑO	555	7754	7157,6
ABANTO Y CIERVANA-ABANTO ZIERB	715	9501	7525,5
ADUNA	37	483	7660,5
SALVATIERRA/AGURAIN	461	5353	8612,0
AIA	205	1985	10327,5
AIZARNAZABAL	124	769	16124,8
AJANGIZ	25	440	5681,8
ALBIZTUR	28	293	9556,3
ALEGIA	227	1798	12625,1
ALEGRIA-DULANTZI	186	3140	5923,6
ALKIZA	22	350	6285,7
ALONSOTEGI	206	2822	7299,8
ALTZAGA	13	183	7103,8
ALTZO	37	390	9487,2
AMEZKETA	110	920	11956,5
AMOREBIETA-ETXANO	1670	19290	8657,3
AMURRIO	557	10330	5392,1
ANDOAIN	1234	14988	8233,3
ANOETA	240	2030	11822,7
ANTZUOLA	239	2179	10968,3
ARAMA	20	204	9803,9
ARAMAIO	169	1480	11418,9
ARANTZAZU	28	388	7216,5
AREATZA	78	1230	6341,5
ARETXABAETA	790	7080	11158,2
ARMIÑON	20	223	8968,6
ARRAIA-MAEZTU	33	732	4508,2
ARRANKUDIAGA	47	1018	4616,9
ARRASATE/MONDRAGON	3074	22082	13920,8
ARRATZUA-UBARRUNDIA	79	1035	7632,9

ARRIETA	27	563	4795,7
ARRIGORRIAGA	1067	11943	8934,1
ARTEA	35	721	4854,4
ARTZENTALES	55	671	8196,7
ARTZINIEGA	128	1911	6698,1
ASPARRENA	140	1616	8663,4
ASTEASU	123	1560	7884,6
ASTIGARRAGA	566	6674	8480,7
ATAUN	222	1747	12707,5
ATXONDO	101	1385	7292,4
AULESTI	76	668	11377,2
AYALA/AIARA	231	2895	7979,3
AZKOITIA	1400	11983	11683,2
AZPEITIA	1848	15220	12141,9
BAKIO	188	2627	7156,5
BALMASEDA	580	7638	7593,6
BAÑOS DE EBRO/MAÑUETA	15	321	4672,9
BARAKALDO	8903	99000	8992,9
BARRIKA	122	1531	7968,6
BARRUNDIA	59	941	6269,9
BASAURI	3296	40969	8045,1
BEASAIN	1595	14021	11375,8
BEDIA	73	1049	6959,0
BELAUNTZA	13	261	4980,8
BERANGO	548	7265	7543,0
BERANTEVILLA	54	499	10821,6
BERASTEGI	108	1052	10266,2
BERGARA	1583	15036	10528,1
BERMEO	1312	16910	7758,7
BERNEDO	14	530	2641,5
BERRIATUA	147	1257	11694,5
BERRIZ	443	4662	9502,4
BIDANIA-GOIAITZ	50	560	8928,6
BILBAO	37022	346478	10685,2
VILLABONA	609	5917	10292,4
BUSTURIA	101	1622	6226,9
CAMPEZO/KANPEZU	65	1061	6126,3
DEBA	637	5453	11681,6
DERIO	555	6569	8448,8
DIMA	103	1438	7162,7
DONOSTIA / SAN SEBASTIAN	16538	182391	9067,3
DURANGO	2757	29762	9263,5
EIBAR	3293	27474	11985,9
ELANTXOBE	29	357	8123,2
ELBURGO/BURGELU	31	637	4866,6



ELCIEGO	88	1035	8502,4
ELGETA	64	1131	5658,7
ELGOIBAR	1202	11540	10415,9
ELORRIO	501	7448	6726,6
ELVILLAR/BILAR	28	352	7954,5
ERANDIO	2183	24433	8934,6
EREÑO	7	276	2536,2
ERMUA	1916	16019	11960,8
ERRETERIA	3360	40176	8363,2
ERREZIL	96	621	15458,9
ERRIBERAGOITIA/RIBERA ALTA	48	830	5783,1
ERRIGOITI	27	490	5510,2
ESKORIATZA	395	4103	9627,1
ETXEARRI	803	11460	7007,0
ETXEBARRIA	77	745	10335,6
EZKIO-ITSASO	42	634	6624,6
FORUA	74	904	8185,8
FRUIZ	42	559	7513,4
GALDAKAO	2360	29493	8001,9
GALDAMES	74	844	8767,8
GAMIZ-FIKA	119	1361	8743,6
GATIKA	117	1649	7095,2
GAUTEGIZ ARTEAGA	51	847	6021,3
GERNIKA-LUMO	1213	16808	7216,8
GETARIA	252	2830	8904,6
GETXO	6837	76953	8884,6
GIZABURUAGA	15	200	7500,0
GORDEXOLA	123	1723	7138,7
GORLIZ	357	5935	6015,2
GÜEÑES	563	6563	8578,4
HERNANI	1991	20124	9893,7
HERNIALDE	38	305	12459,0
HONDARRIBIA	1150	16984	6771,1
IBARRA	528	4306	12262,0
IBARRANGELU	29	621	4669,9
IDIAZABAL	175	2380	7352,9
IGORRE	320	4214	7593,7
IKAZTEGIETA	58	486	11934,2
IRUN	4887	60208	8116,9
IRUÑA OKA/IRUÑA DE OCA	334	3590	9303,6
IRURA	170	1812	9381,9
IRURAZ-GAUNA	36	546	6593,4
ISPASTER	22	744	2957,0
ITSASONDO	64	728	8791,2
IURRETA	325	3688	8812,4

IZURTZA	17	287	5923,3
KARRANTZA HARANA/CARRANZA	202	2834	7127,7
KORTEZUBI	28	442	6334,8
LABASTIDA/BASTIDA	175	1561	11210,8
LAGUARDIA	131	1534	8539,8
LANCIEGO/LANTZIEGO	50	753	6640,1
LANESTOSA	7	275	2545,5
LANTARON	56	945	5925,9
LAPUEBLA DE LABARCA	84	879	9556,3
LARRABETZU	156	2052	7602,3
LASARTE-ORIA	1702	19045	8936,7
LAUDIO/LLODIO	1123	18351	6119,6
LAUKIZ	102	1197	8521,3
LAZKAO	535	5632	9499,3
LEABURU	46	378	12169,3
LEGAZPI	920	8409	10940,7
LEGORRETA	166	1490	11140,9
LEGUTIO	143	1832	7805,7
LEIOA	2579	31424	8207,1
LEKEITIO	595	7227	8233,0
LEMOA	233	3628	6422,3
LEMOIZ	87	1257	6921,2
LEZA	12	226	5309,7
LEZAMA	182	2413	7542,5
LEZO	545	6080	8963,8
LIZARTZA	43	649	6625,6
LOIU	262	2311	11337,1
MALLABIA	88	1190	7395,0
MAÑARIA	32	522	6130,3
MARKINA-XEMEIN	535	5025	10646,8
MARURI-JATABE	68	916	7423,6
MENDARO	182	2115	8605,2
MENDATA	20	405	4938,3
MENDEXA	27	472	5720,3
MEÑAKA	62	704	8806,8
MOREDA DE ALAVA/MOREDA ARABA	12	269	4461,0
MORGA	31	387	8010,3
MUNDAKA	129	1843	6999,5
MUNGIA	1534	17278	8878,3
MUNITIBAR-ARBATZEGI GERRIKAITZ	61	458	13318,8
MURUETA	23	311	7395,5
MUSKIZ	746	7479	9974,6
MUTILOA	32	255	12549,0
MUTRIKU	371	5314	6981,6
MUXIKA	99	1495	6622,1

NABARNIZ	13	235	5531,9
OIARTZUN	729	10369	7030,6
OKONDO	97	1217	7970,4
OLABERRIA	80	917	8724,1
ONDARROA	813	8567	9489,9
OÑATI	1367	11468	11920,1
ORDIZIA	1334	10070	13247,3
OREXA	3	106	2830,2
ORIO	617	6132	10062,0
ORMAIZTEGI	109	1276	8542,3
OROZKO	101	2631	3838,8
ORTUELLA	586	8310	7051,7
OTXANDIO	178	1355	13136,5
OYON-OION	235	3521	6674,2
PASAIA	1587	16722	9490,5
PEÑACERRADA/URIZAHARRA	16	288	5555,6
PLENTZIA	375	4400	8522,7
PORTUGALETE	3451	46153	7477,3
RIBERA BAJA/ERRIBERA BEITIA	117	1601	7307,9
SAMANIEGO	32	241	13278,0
SAN MILLAN/DONEMILIAGA	57	726	7851,2
SANTURTZI	4329	45943	9422,5
SEGURA	200	1533	13046,3
SESTAO	2354	27246	8639,8
SONDIKA	350	4534	7719,5
SOPELA	1159	13175	8797,0
SOPUERTA	250	2512	9952,2
SORALUZE-PLACENCIA DE LAS ARMA	346	3974	8706,6
SUKARRIETA	10	334	2994,0
TOLOSA	2146	19400	11061,9
TRUCIOS-TURTZIOZ	30	520	5769,2
UBIDE	12	180	6666,7
UGAO-MIRABALLES	370	4108	9006,8
URDULIZ	423	4515	9368,8
URDUÑA/ORDUÑA	285	4233	6732,8
URKABUSTAIZ	152	1450	10482,8
URNIETA	608	6209	9792,2
URRETXU	630	6829	9225,4
USURBIL	452	6308	7165,5
VALDEGOVIA/GAUBEA	31	1064	2913,5
VALLE DE TRAPAGA-TRAPAGARAN	1081	11855	9118,5
VILLABUENA DE ALAVA/ESKUERNAGA	27	282	9574,5
VITORIA-GASTEIZ	25029	248087	10088,8
YECORA/IEKORA	28	267	10486,9
ZALDIBAR	339	3045	11133,0

ZALDIBIA	328	1658	19782,9
ZALDUONDO	8	197	4060,9
ZALLA	598	8441	7084,5
ZAMBRANA	35	446	7847,5
ZAMUDIO	378	3313	11409,6
ZARATAMO	123	1647	7468,1
ZARAUTZ	2170	23347	9294,6
ZEANURI	64	1254	5103,7
ZEBERIO	78	1084	7195,6
ZEGAMA	182	1521	11965,8
ZESTOA	376	3894	9655,9
ZIERBENA	105	1524	6889,8
ZIGOITIA	117	1707	6854,1
ZIORTZA-BOLIBAR	32	439	7289,3
ZIZURKIL	277	3035	9126,9
ZUIA	272	2362	11515,7
ZUMAIA	991	9827	10084,5
ZUMARRAGA	1057	9821	10762,7
OTROS	1173	-	-

\*Udalerrietako tasa kalkulatzeko positibo kopurua eta EUSTATen arabera udalerrri bakoitzeko biztanle kopurua hartzen dira kontuan.

\*El cálculo de las tasas de los municipios se ha realizado teniendo en cuenta el número de casos y la población del municipio según el EUSTAT.

**POSITIBO GUZTIAK EUSKADIKO OSASUN EREMUETAN /**  
**POSITIVOS TOTALES EN LAS ZONAS DE SALUD DE EUSKADI**

Osasun-eremuak/Zonas de salud	Positiboak/ Positivos	TISak guztira/ Total de TIS	Tasa 100.000 biztanleko/ Tasa por 100.000 habitantes
ABADIÑO-ELORRIO-BERRIZ	1927	24149	7979,6
ABANTO-MUSKIZ	1482	17001	8717,1
ABETXUKO	343	3811	9000,3
AIALA	1193	19208	6211,0
AIETE	383	12466	3072,4
ALANGO	1746	19675	8874,2
ALEGIA	769	6715	11452,0
ALGORTA	2775	33158	8369,0
ALZA-ROTETA	1509	19595	7700,9
AMARA BERRI	2887	32503	8882,3
AMARA CENTRO	1626	13615	11942,7
AMOREBIETA	1657	19847	8348,9
ANDOAIN	1236	15380	8036,4
ARANBIZKARRA I	1365	15105	9036,7
ARANBIZKARRA II	1097	12338	8891,2
ARRASATE	3278	25125	13046,8
ARRATIA	922	13743	6708,9
ARRIGORRIAGA	1280	15816	8093,1
ASTRABUDUA	863	10480	8234,7
AZKOITIA	1401	11996	11678,9
AZPEITIA	1955	16695	11710,1
BALMASEDA	873	11752	7428,5
BASAURI-ARIZ	2159	26603	8115,6
BASAURI-KAREAGA	1176	15304	7684,3
BASURTO	2246	21232	10578,4
BEASAIN	2323	22660	10251,5
BEGOÑA	1114	13062	8528,6
BERAUN-ERRETERIA	1178	15212	7743,9
BERGARA	1866	18104	10307,1
BERMEO	1451	19107	7594,1
BIDEBIETA	567	7207	7867,4
BOLUETA-SAGARMINAGA	994	9713	10233,7
BOMBERO ETXANIZ	5440	38279	14211,4
CASCO VIEJO (BILBAO)	1411	13151	10729,2
CASCO VIEJO (VITORIA-GASTEIZ)	1740	18372	9470,9
DEBA	1003	10731	9346,8
DEUSTO	2613	25840	10112,2
DUMBOA	1971	30187	6529,3
DURANGO	3131	34964	8954,9
EGIA	1329	14786	8988,2

EIBAR	2224	19494	11408,6
ELGOIBAR	1719	18183	9453,9
ERANDIO	1301	14097	9228,9
ERMUA	2020	17240	11716,9
ETXEBARRI	774	10759	7194,0
GALDAKAO	2490	31538	7895,2
GAZALBIDE-TXAGORRITXU	1402	15581	8998,1
GAZTELEKU	1889	20951	9016,3
GERNIKA	1290	18818	6855,1
GERNIKALDEA	546	7602	7182,3
GORLIZ-PLENTZIA	915	12200	7500,0
GROS	2606	29612	8800,5
HERNANI-URNIETA-ASTIGARRAGA	3182	34681	9175,1
HONDARRIBIA	1156	17882	6464,6
IBARRA	848	7841	10814,9
INDAUTXU	2090	21377	9776,9
INTXAURRONDO	925	11412	8105,5
IRÚN-CENTRO	2855	38248	7464,4
IZTIETA-ERRETERIA	2182	26104	8358,9
JAVIER SÁENZ DE BURUAGA	1324	13948	9492,4
KARMELO	1054	10978	9601,0
KUETO	874	10227	8546,0
LA HABANA	1066	12051	8845,7
LA MERCED/MIRIBILLA	2268	19554	11598,6
LA PAZ	1715	22074	7769,3
LA PEÑA	1027	10187	10081,5
LAKUA-ARRIAGA	1341	15430	8690,9
LAKUABIZKARRA	2922	29369	9949,3
LAS ARENAS	2862	34001	8417,4
LASARTE-USURBIL	2207	26591	8299,8
LAZKAO	840	8573	9798,2
LEGAZPI	919	8753	10499,3
LEIOA	1998	25000	7992,0
LEKEITIO	769	10007	7684,6
LEZO-SAN JUAN	753	8538	8819,4
LLANADA ALAVESA	953	12144	7847,5
LLODIO	1348	23122	5829,9
LOIOLA	553	7338	7536,1
LUTXANA	625	7435	8406,2
MARKINA-XEMEIN	671	6479	10356,5
MARKONZAGA	1483	17608	8422,3
MINA DEL MORRO	1168	11155	10470,6
MIRIBILLA/LA MERCED	2268	19554	11598,6
MONTAÑA ALAVESA	115	2228	5161,6
MUNGIA	2256	27010	8352,5

NORTE-LEGUTIO	417	4303	9690,9
NORTE-ZUIA	536	5544	9668,1
OIARTZUN	728	10542	6905,7
OLAGUIBEL	3425	34176	10021,7
OLARIZU	1370	16511	8297,5
ONDARRETA	2761	29565	9338,7
ONDARROA	935	9554	9786,5
OÑATI	1366	11785	11591,0
ORDIZIA	1752	14141	12389,5
ORTUELLA	596	8473	7034,1
OTXARKOAGA	1042	11331	9196,0
PARTE VIEJA	1199	13840	8663,3
PASAIA ANTZO	725	6732	10769,5
PASAIA SAN PEDRO	890	10623	8378,0
PORTUGALETE-BUENAVISTA	1099	13133	8368,2
PORTUGALETE-CASTAÑOS	1233	16876	7306,2
PORTUGALETE-REPELEGA	1387	19810	7001,5
REKALDE	3180	28146	11298,2
RIOJA ALAVESA	942	10962	8593,3
RONTEGI	1138	11358	10019,4
SALBURUA	1577	16736	9422,8
SAN ADRIÁN	1091	10086	10817,0
SAN IGNACIO	2406	24696	9742,5
SAN MARTÍN	2876	32689	8798,1
SAN VICENTE	1815	19988	9080,4
SANSOMENDI	880	9320	9442,1
SANTURTZI-CENTRO-MAMARIGA	1698	18256	9301,1
SANTURTZI-KABIEZES	2441	25726	9488,5
SANTUTXU-SOLOKOETXE	1678	16286	10303,3
SODUPE-GÜEÑES	667	8209	8125,2
SOPELANA	2120	25816	8212,0
TOLOSA	2150	20819	10327,1
TORREKUA	1056	9800	10775,5
TRAPAGARAN	1066	11923	8940,7
TXORIERRI	1691	18923	8936,2
TXURDINAGA	1610	14649	10990,5
URBAN	933	9725	9593,8
VALLE DE LENIZ	1144	11440	10000,0
VALLES ALAVESES I	422	4718	8944,5
VALLES ALAVESES II	250	2420	10330,6
VILLABONA	1522	15969	9531,0
ZABALGANA	2199	24553	8956,1
ZABALLA	1169	13057	8953,1
ZALLA	905	11740	7708,7
ZARAMAGA	1421	14444	9838,0

ZARAUZ-ORIO-AIA	3007	32394	9282,6
ZORROZA- ALONSOTEGI	1317	14596	9023,0
ZUAZO	1433	17974	7972,6
ZUMAIA-ZESTOA-GETARIA	1717	17599	9756,2
ZUMARRAGA	1718	18583	9245,0
ZURBARAN	950	9604	9891,7

\*Osasun eremuetako tasa kalkulatzeko positibo kopurua eta 2021ko urtarrilean eremu bakoitzean zeuden TIS kopurua hartzen da kontuan.

\*El cálculo de la tasa en las zonas de salud se ha realizado teniendo en cuenta el nº de casos entre el nº de TISes en cada zona a fecha de enero de 2021



**HILDAKOAK EUSKADIKO UDALERRIETAN / FALLECIDOS EN LOS MUNICIPIOS DE EUSKADI**

Udalerría / Municipio	Positiboak/ Positivos	Hildakoak/ Fallecidos	Hilkogarritasuna/ Letalidad
ABADIÑO	555	7	1,3
ABANTO Y CIERVANA-ABANTO ZIERB	715	15	2,1
ADUNA	37	2	5,4
SALVATIERRA/AGURAIN	461	16	3,5
AIA	205	3	1,5
AIZARNAZABAL	124	1	0,8
AJANGIZ	25	1	4,0
ALBIZTUR	28	0	0,0
ALEGIA	227	2	0,9
ALEGRIA-DULANTZI	186	5	2,7
ALKIZA	22	0	0,0
ALONSOTEGI	206	4	1,9
ALTZAGA	13	0	0,0
ALTZO	37	1	2,7
AMEZKETA	110	2	1,8
AMOREBIETA-ETXANO	1670	31	1,9
AMURRIO	557	10	1,8
ANDOAIN	1234	22	1,8
ANOETA	240	3	1,3
ANTZUOLA	239	1	0,4
ARAMA	20	0	0,0
ARAMAIO	169	1	0,6
ARANTZAZU	28	0	0,0
AREATZA	78	0	0,0
ARETXABALETA	790	19	2,4
ARMIÑON	20	0	0,0
ARRAIA-MAEZTU	33	0	0,0
ARRANKUDIAGA	47	1	2,1
ARRASATE/MONDRAGON	3074	85	2,8
ARRATZUA-UBARRUNDIA	79	2	2,5
ARRIETA	27	0	0,0
ARRIGORRIAGA	1067	24	2,2
ARTEA	35	2	5,7
ARTZENTALES	55	1	1,8
ARTZINIEGA	128	2	1,6
ASPARRENA	140	2	1,4
ASTEASU	123	0	0,0
ASTIGARRAGA	566	3	0,5
ATAUN	222	2	0,9
ATXONDO	101	2	2,0
AULESTI	76	3	3,9

AYALA/AIARA	231	3	1,3
AZKOITIA	1400	9	0,6
AZPEITIA	1848	9	0,5
BAKIO	188	9	4,8
BALMASEDA	580	31	5,3
BAÑOS DE EBRO/MAÑUETA	15	1	6,7
BARAKALDO	8903	196	2,2
BARRIKA	122	4	3,3
BARRUNDIA	59	0	0,0
BASAURI	3296	106	3,2
BEASAIN	1595	30	1,9
BEDIA	73	2	2,7
BELAUNTZA	13	0	0,0
BERANGO	548	0	0,0
BERANTEVILLA	54	3	5,6
BERASTEGI	108	0	0,0
BERGARA	1583	38	2,4
BERMEO	1312	23	1,8
BERNEDO	14	0	0,0
BERRIATUA	147	1	0,7
BERRIZ	443	9	2,0
BIDANIA-GOITZ	50	1	2,0
BILBAO	37022	978	2,6
VILLABONA	609	4	0,7
BUSTURIA	101	7	6,9
CAMPEZO/KANPEZU	65	3	4,6
DEBA	637	11	1,7
DERIO	555	4	0,7
DIMA	103	7	6,8
DONOSTIA / SAN SEBASTIAN	16538	386	2,3
DURANGO	2757	44	1,6
EIBAR	3293	81	2,5
ELANTXOBE	29	0	0,0
ELBURGO/BURGELU	31	1	3,2
ELCIEGO	88	1	1,1
ELGETA	64	1	1,6
ELGOIBAR	1202	12	1,0
ELORRIO	501	7	1,4
ELVILLAR/BILAR	28	0	0,0
ERANDIO	2183	37	1,7
EREÑO	7	0	0,0
ERMUA	1916	43	2,2
ERRETERIA	3360	69	2,1
ERREZIL	96	2	2,1
ERRIBERAGOITIA/RIBERA ALTA	48	0	0,0

ERRIGOITI	27	1	3,7
ESKORIATZA	395	8	2,0
ETXEBARRI	803	13	1,6
ETXEBARRIA	77	1	1,3
EZKIO-ITSASO	42	0	0,0
FORUA	74	8	10,8
FRUIZ	42	0	0,0
GALDAKAO	2360	51	2,2
GALDAMES	74	1	1,4
GAMIZ-FIKA	119	3	2,5
GATIKA	117	1	0,9
GAUTEGIZ ARTEAGA	51	2	3,9
GERNIKA-LUMO	1213	15	1,2
GETARIA	252	5	2,0
GETXO	6837	129	1,9
GIZABURUAGA	15	0	0,0
GORDEXOLA	123	2	1,6
GORLIZ	357	5	1,4
GÜEÑES	563	9	1,6
HERNANI	1991	27	1,4
HERNIALDE	38	0	0,0
HONDARRIBIA	1150	8	0,7
IBARRA	528	8	1,5
IBARRANGELU	29	1	3,4
IDIAZABAL	175	0	0,0
IGORRE	320	1	0,3
IKAZTEGIETA	58	1	1,7
IRUN	4887	70	1,4
IRUÑA OKA/IRUÑA DE OCA	334	2	0,6
IRURA	170	4	2,4
IRURAIZ-GAUNA	36	1	2,8
ISPASTER	22	0	0,0
ITSASONDO	64	3	4,7
IURRETA	325	7	2,2
IZURTZA	17	0	0,0
KARRANTZA HARANA/CARRANZA	202	10	5,0
KORTEZUBI	28	2	7,1
LABASTIDA/BASTIDA	175	4	2,3
LAGUARDIA	131	1	0,8
LANCIEGO/LANTZIEGO	50	0	0,0
LANESTOSA	7	0	0,0
LANTARON	56	1	1,8
LAPUEBLA DE LABARCA	84	2	2,4
LARRABETZU	156	2	1,3
LASARTE-ORIA	1702	23	1,4

LAUDIO/LLODIO	1123	19	1,7
LAUKIZ	102	1	1,0
LAZKAO	535	4	0,7
LEABURU	46	1	2,2
LEGAZPI	920	10	1,1
LEGORRETA	166	1	0,6
LEGUTIO	143	0	0,0
LEIOA	2579	40	1,6
LEKEITIO	595	8	1,3
LEMOA	233	3	1,3
LEMOIZ	87	1	1,1
LEZA	12	0	0,0
LEZAMA	182	0	0,0
LEZO	545	10	1,8
LIZARTZA	43	0	0,0
LOIU	262	19	7,3
MALLABIA	88	1	1,1
MAÑARIA	32	0	0,0
MARKINA-XEMEIN	535	10	1,9
MARURI-JATABE	68	1	1,5
MENDARO	182	1	0,5
MENDATA	20	0	0,0
MENDEXA	27	1	3,7
MEÑAKA	62	0	0,0
MOREDA DE ALAVA/MOREDA ARABA	12	0	0,0
MORGA	31	0	0,0
MUNDAKA	129	7	5,4
MUNGIA	1534	27	1,8
MUNITIBAR-ARBATZEGI GERRIKAITZ	61	4	6,6
MURUETA	23	0	0,0
MUSKIZ	746	16	2,1
MUTILOA	32	0	0,0
MUTRIKU	371	2	0,5
MUXIKA	99	2	2,0
NABARNIZ	13	0	0,0
OIARTZUN	729	9	1,2
OKONDO	97	1	1,0
OLABERRIA	80	0	0,0
ONDARROA	813	19	2,3
OÑATI	1367	15	1,1
ORDIZIA	1334	42	3,1
OREXA	3	0	0,0
ORIO	617	5	0,8
ORMAIZTEGI	109	3	2,8
OROZKO	101	4	4,0

ORTUELLA	586	10	1,7
OTXANDIO	178	2	1,1
OYON-OION	235	5	2,1
PASAIA	1587	23	1,4
PEÑACERRADA/URIZAHARRA	16	0	0,0
PLENTZIA	375	6	1,6
PORTUGALETE	3451	59	1,7
RIBERA BAJA/ERRIBERA BEITIA	117	2	1,7
SAMANIEGO	32	3	9,4
SAN MILLAN/DONEMILIAGA	57	0	0,0
SANTURTZI	4329	82	1,9
SEGURA	200	2	1,0
SESTAO	2354	69	2,9
SONDIKA	350	4	1,1
SOPELA	1159	13	1,1
SOPUERTA	250	14	5,6
SORALUZE-PLACENCIA DE LAS ARMA	346	2	0,6
SUKARRIETA	10	0	0,0
TOLOSA	2146	43	2,0
TRUCIOS-TURTZIOZ	30	0	0,0
UBIDE	12	0	0,0
UGAO-MIRABALLES	370	4	1,1
URDULIZ	423	18	4,3
URDUÑA/ORDUÑA	285	4	1,4
URKABUSTAIZ	152	5	3,3
URNIETA	608	4	0,7
URRETXU	630	11	1,7
USURBIL	452	6	1,3
VALDEGOVIA/GAUBEA	31	1	3,2
VALLE DE TRAPAGA-TRAPAGARAN	1081	15	1,4
VILLABUENA DE ALAVA/ESKUERNAGA	27	1	3,7
VITORIA-GASTEIZ	25029	617	2,5
YECORA/IEKORA	28	2	7,1
ZALDIBAR	339	5	1,5
ZALDIBIA	328	1	0,3
ZALDUONDO	8	0	0,0
ZALLA	598	7	1,2
ZAMBRANA	35	1	2,9
ZAMUDIO	378	26	6,9
ZARATAMO	123	2	1,6
ZARAUTZ	2170	36	1,7
ZEANURI	64	0	0,0
ZEBERIO	78	7	9,0
ZEGAMA	182	2	1,1
ZESTOA	376	0	0,0

ZIERBENA	105	1	1,0
ZIGOITIA	117	2	1,7
ZIORTZA-BOLIBAR	32	0	0,0
ZIZURKIL	277	1	0,4
ZUIA	272	19	7,0
ZUMAIA	991	10	1,0
ZUMARRAGA	1057	29	2,7

## HILDAKOAK EUSKADIKO OSASUN EREMUETAN / FALLECIDOS EN LAS ZONAS DE SALUD DE EUSKADI

Osasun-eremuak/Zonas de salud	Positiboak/ Positivos	Hildakoak/ Fallecidos	Hilkogarritasuna/ Letalidad
ABADIÑO-ELORRIO-BERRIZ	1927	30	1,6
ABANTO-MUSKIZ	1482	37	2,5
ABETXUKO	343	19	5,5
AIALA	1193	19	1,6
AIETE	383	1	0,3
ALANGO	1746	33	1,9
ALEGIA	769	9	1,2
ALGORTA	2775	56	2,0
ALZA-ROTETA	1509	51	3,4
AMARA BERRI	2887	53	1,8
AMARA CENTRO	1626	42	2,6
AMOREBIETA	1657	34	2,1
ANDOAIN	1236	22	1,8
ARANBIZKARRA I	1365	35	2,6
ARANBIZKARRA II	1097	24	2,2
ARRASATE	3278	88	2,7
ARRATIA	922	15	1,6
ARRIGORRIAGA	1280	31	2,4
ASTRABUDUA	863	15	1,7
AZKOITIA	1401	9	0,6
AZPEITIA	1955	12	0,6
BALMASEDA	873	43	4,9
BASAURI-ARIZ	2159	74	3,4
BASAURI-KAREAGA	1176	34	2,9
BASURTO	2246	55	2,4
BEASAIN	2323	38	1,6
BEGOÑA	1114	23	2,1
BERAUN-ERRETERIA	1178	20	1,7
BERGARA	1866	40	2,1
BERMEO	1451	33	2,3
BIDEBIETA	567	11	1,9
BOLUETA-SAGARMINAGA	994	15	1,5
BOMBERO ETXANIZ	5440	105	1,9
CASCO VIEJO (BILBAO)	1411	55	3,9
CASCO VIEJO (VITORIA-GASTEIZ)	1740	55	3,2
DEBA	1003	14	1,4
DEUSTO	2613	49	1,9
DUMBOA	1971	27	1,4
DURANGO	3131	51	1,6
EGIA	1329	25	1,9

EIBAR	2224	54	2,4
ELGOIBAR	1719	16	0,9
ERANDIO	1301	23	1,8
ERMUA	2020	44	2,2
ETXEBARRI	774	13	1,7
GALDAKAO	2490	51	2,0
GAZALBIDE-TXAGORRITXU	1402	62	4,4
GAZTELEKU	1889	46	2,4
GERNIKA	1290	19	1,5
GERNIKALDEA	546	20	3,7
GORLIZ-PLENTZIA	915	16	1,7
GROS	2606	85	3,3
HERNANI-URNIETA-ASTIGARRAGA	3182	35	1,1
HONDARRIBIA	1156	8	0,7
IBARRA	848	15	1,8
INDAUTXU	2090	60	2,9
INTXAURRONDO	925	22	2,4
IRÚN-CENTRO	2855	38	1,3
IZTIETA-ERRETERIA	2182	50	2,3
JAVIER SÁENZ DE BURUAGA	1324	29	2,2
KARMELO	1054	42	4,0
KUETO	874	31	3,5
LA HABANA	1066	35	3,3
LA MERCED/MIRIBILLA	2268	59	2,6
LA PAZ	1715	19	1,1
LA PEÑA	1027	14	1,4
LAKUA-ARRIAGA	1341	16	1,2
LAKUABIZKARRA	2922	29	1,0
LAS ARENAS	2862	51	1,8
LASARTE-USURBIL	2207	33	1,5
LAZKAO	840	15	1,8
LEGAZPI	919	10	1,1
LEIOA	1998	27	1,4
LEKEITIO	769	12	1,6
LEZO-SAN JUAN	753	20	2,7
LLANADA ALAVESA	953	27	2,8
LLODIO	1348	25	1,9
LOIOLA	553	9	1,6
LUTXANA	625	13	2,1
MARKINA-XEMEIN	671	11	1,6
MARKONZAGA	1483	37	2,5
MINA DEL MORRO	1168	45	3,9
MIRIBILLA/LA MERCED	2268	59	2,6
MONTAÑA ALAVESA	115	2	1,7
MUNGIA	2256	45	2,0



NORTE-LEGUTIO	417	10	2,4
NORTE-ZUIA	536	26	4,9
OIARTZUN	728	10	1,4
OLAGUIBEL	3425	101	2,9
OLARIZU	1370	33	2,4
ONDARRETA	2761	63	2,3
ONDARROA	935	20	2,1
OÑATI	1366	15	1,1
ORDIZIA	1752	47	2,7
ORTUELLA	596	10	1,7
OTXARKOAGA	1042	22	2,1
PARTE VIEJA	1199	21	1,8
PASAIA ANTXO	725	11	1,5
PASAIA SAN PEDRO	890	12	1,3
PORTUGALETE-BUENAVISTA	1099	10	0,9
PORTUGALETE-CASTAÑOS	1233	23	1,9
PORTUGALETE-REPELEGA	1387	23	1,7
REKALDE	3180	75	2,4
RIOJA ALAVESA	942	22	2,3
RONTEGI	1138	17	1,5
SALBURUA	1577	18	1,1
SAN ADRIÁN	1091	28	2,6
SAN IGNACIO	2406	65	2,7
SAN MARTÍN	2876	98	3,4
SAN VICENTE	1815	80	4,4
SANSOMENDI	880	18	2,0
SANTURTZI-CENTRO-MAMARIGA	1698	27	1,6
SANTURTZI-KABIEZES	2441	54	2,2
SANTUTXU-SOLOKOETXE	1678	32	1,9
SODUPE-GÜEÑES	667	9	1,3
SOPELANA	2120	31	1,5
TOLOSA	2150	43	2,0
TORREKUA	1056	29	2,7
TRAPAGARAN	1066	15	1,4
TXORIERRI	1691	49	2,9
TXURDINAGA	1610	75	4,7
URBAN	933	13	1,4
VALLE DE LENIZ	1144	25	2,2
VALLES ALAVESES I	422	3	0,7
VALLES ALAVESES II	250	6	2,4
VILLABONA	1522	14	0,9
ZABALGANA	2199	12	0,5
ZABALLA	1169	21	1,8
ZALLA	905	22	2,4
ZARAMAGA	1421	44	3,1

ZARAUZ-ORIO-AIA	3007	45	1,5
ZORROZA- ALONSOTEGI	1317	44	3,3
ZUAZO	1433	25	1,7
ZUMAIA-ZESTOA-GETARIA	1717	15	0,9
ZUMARRAGA	1718	31	1,8
ZURBARAN	950	42	4,4

**HILDAKO KASU POSITIBOAK EUSKADIN HERIOTZA DATAREN ARABERA /  
CASOS POSITIVOS FALLECIDOS EN EUSKADI POR FECHA DE FALLECIMIENTO**

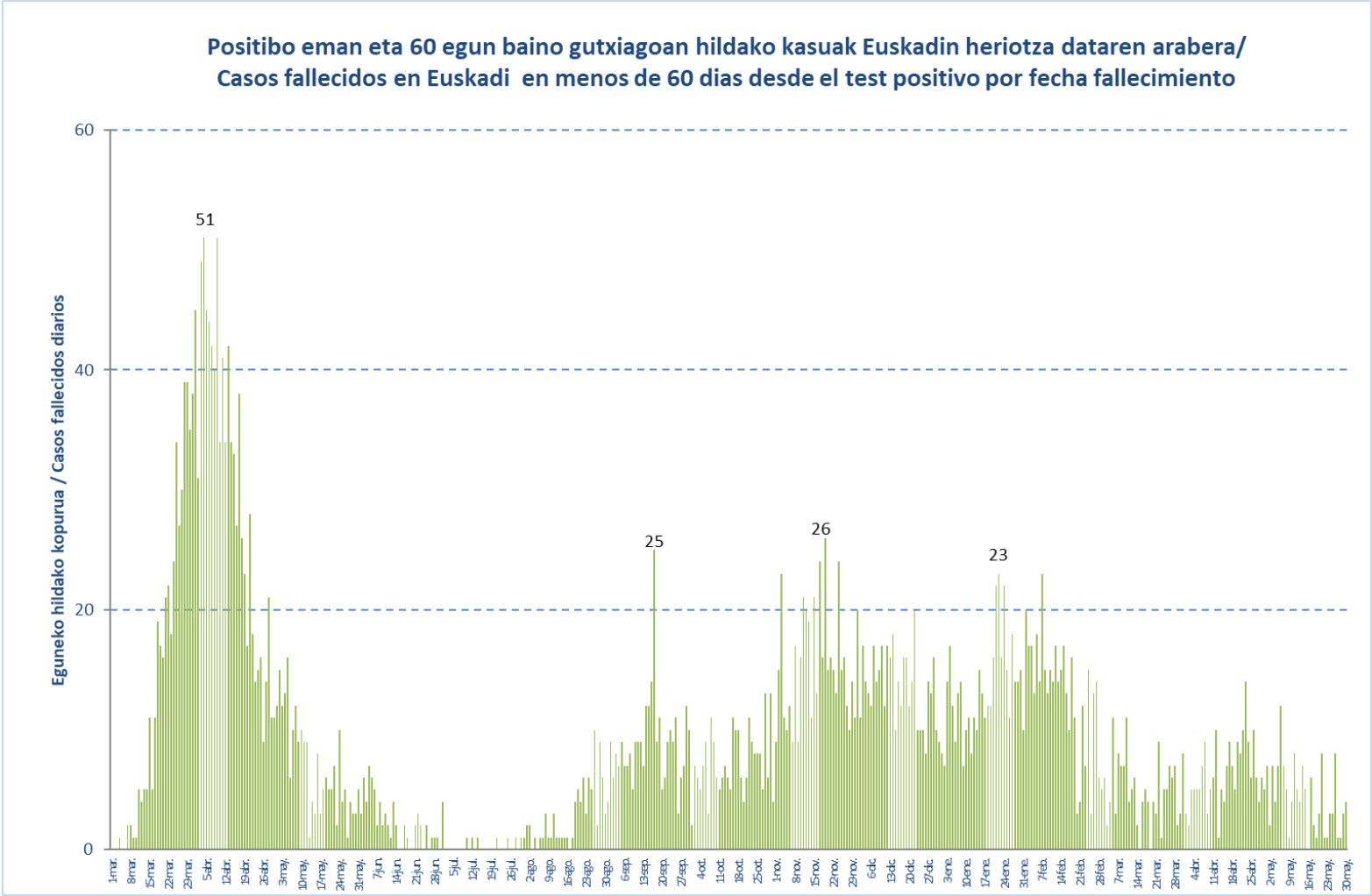

## HILDAKO KASU POSITIBOAK EUSKADIN HERIOTZA DATAREN ARABERA / CASOS POSITIVOS FALLECIDOS EN EUSKADI POR FECHA DE FALLECIMIENTO

Otsaila/ Febrero	Hildakoak/ Fallecidos	Martxoa/ Marzo	Hildakoak/ Fallecidos	Apirila/ Abril	Hildakoak/ Fallecidos	Maiatza/ Mayo	Hildakoak/ Fallecidos
1-feb.	20	1-mar.	5	1-abr.	3	1-may.	7
2-feb.	17	2-mar.	6	2-abr.	2	2-may.	2
3-feb.	17	3-mar.	2	3-abr.	5	3-may.	7
4-feb.	13	4-mar.	4	4-abr.	5	4-may.	4
5-feb.	18	5-mar.	11	5-abr.	5	5-may.	7
6-feb.	14	6-mar.	3	6-abr.	5	6-may.	12
7-feb.	23	7-mar.	8	7-abr.	7	7-may.	7
8-feb.	15	8-mar.	7	8-abr.	9	8-may.	5
9-feb.	13	9-mar.	7	9-abr.	3	9-may.	1
10-feb.	15	10-mar.	11	10-abr.	5	10-may.	4
11-feb.	14	11-mar.	4	11-abr.	6	11-may.	8
12-feb.	17	12-mar.	5	12-abr.	10	12-may.	5
13-feb.	14	13-mar.	6	13-abr.	1	13-may.	4
14-feb.	15	14-mar.	2	14-abr.	5	14-may.	7
15-feb.	17	15-mar.	0	15-abr.	4	15-may.	5
16-feb.	13	16-mar.	4	16-abr.	7	16-may.	0
17-feb.	10	17-mar.	5	17-abr.	9	17-may.	6
18-feb.	16	18-mar.	4	18-abr.	7	18-may.	2
19-feb.	11	19-mar.	0	19-abr.	5	19-may.	1
20-feb.	3	20-mar.	4	20-abr.	9	20-may.	3
21-feb.	4	21-mar.	3	21-abr.	8	21-may.	8
22-feb.	12	22-mar.	9	22-abr.	10	22-may.	1
23-feb.	7	23-mar.	1	23-abr.	14	23-may.	1
24-feb.	15	24-mar.	5	24-abr.	9	24-may.	3
25-feb.	3	25-mar.	5	25-abr.	6	25-may.	3
26-feb.	13	26-mar.	7	26-abr.	10	26-may.	8
27-feb.	14	27-mar.	6	27-abr.	6	27-may.	1
28-feb.	6	28-mar.	7	28-abr.	4	28-may.	1
		29-mar.	2	29-abr.	6	29-may.	3
		30-mar.	3	30-abr.	5	30-may.	4
		31-mar.	8				