

ANALISIA / ANÁLISIS - 19/03/2020 (20:00 horas)

Analitiken datuak 20:00ak arte / Datos de analíticas hasta las 20:00 horas.

Analitikak guztira / Total de analíticas: 5.331

Paziente bakarrak / Pacientes únicos: 4.752

LURRALDE HISTORIKOAREN ARABERA / POR TERRITORIO HISTÓRICO

| | POSITIBOA POSITIVO | EZ POSITIBOA NO POSITIVO | GUZTIRA TOTAL |
|--------------|-----------------------|-----------------------------|------------------|
| 1.- Araba | 703 | 747 | 1450 |
| 2.- Bizkaia | 539 | 1434 | 1973 |
| 3.- Gipuzkoa | 223 | 1106 | 1329 |
| Total | 1465 | 3287 | 4752 |

BALIOZKOTZE-DATAREN ARABERAKO / POR FECHA DE VALIDACIÓN

| Baliozkotze-data Fecha Validación | POSITIBOA POSITIVO | EZ POSITIBOA NO POSITIVO | GUZTIRA TOTAL |
|--------------------------------------|-----------------------|-----------------------------|------------------|
| 05/02/2020 | 0 | 1 | 1 |
| 24/02/2020 | 0 | 3 | 3 |
| 25/02/2020 | 0 | 5 | 5 |
| 26/02/2020 | 0 | 3 | 3 |
| 27/02/2020 | 0 | 11 | 11 |
| 28/02/2020 | 0 | 27 | 27 |
| 29/02/2020 | 1 | 13 | 14 |
| 01/03/2020 | 1 | 20 | 21 |
| 02/03/2020 | 0 | 46 | 46 |
| 03/03/2020 | 6 | 86 | 92 |
| 04/03/2020 | 3 | 68 | 71 |
| 05/03/2020 | 19 | 79 | 98 |
| 06/03/2020 | 23 | 115 | 138 |
| 07/03/2020 | 33 | 111 | 144 |
| 08/03/2020 | 39 | 77 | 116 |
| 09/03/2020 | 44 | 104 | 148 |
| 10/03/2020 | 55 | 160 | 215 |
| 11/03/2020 | 98 | 154 | 252 |
| 12/03/2020 | 72 | 195 | 267 |
| 13/03/2020 | 91 | 225 | 316 |
| 14/03/2020 | 108 | 207 | 315 |
| 15/03/2020 | 83 | 186 | 269 |
| 16/03/2020 | 116 | 202 | 318 |
| 17/03/2020 | 181 | 316 | 497 |
| 18/03/2020 | 219 | 429 | 648 |
| 19/03/2020 | 273 | 444 | 717 |
| TOTAL | 1465 | 3287 | 4752 |

**BALIOZKOTZE-DATAREN ETA LURRALDE HISTORIKOAREN ARABERAKO
POR FECHA DE VALIDACIÓN Y TERRITORIO HISTÓRICO**

| | 1.- Araba | | 2.- Bizkaia | | 3.- Gipuzkoa | |
|--------------------------|-----------------------|-----------------------------|-----------------------|-----------------------------|-----------------------|-----------------------------|
| | POSITIBOA POSITIVO | EZ POSITIBOA NO POSITIVO | POSITIBOA POSITIVO | EZ POSITIBOA NO POSITIVO | POSITIBOA POSITIVO | EZ POSITIBOA NO POSITIVO |
| 05-feb-20 | 0 | 1 | 0 | 0 | 0 | 0 |
| 24-feb-20 | 0 | 0 | 0 | 3 | 0 | 0 |
| 25-feb-20 | 0 | 0 | 0 | 4 | 0 | 1 |
| 26-feb-20 | 0 | 0 | 0 | 0 | 0 | 3 |
| 27-feb-20 | 0 | 3 | 0 | 7 | 0 | 1 |
| 28-feb-20 | 0 | 2 | 0 | 18 | 0 | 7 |
| 29-feb-20 | 1 | 7 | 0 | 6 | 0 | 0 |
| 01-mar-20 | 1 | 10 | 0 | 5 | 0 | 5 |
| 02-mar-20 | 0 | 13 | 0 | 1 | 0 | 32 |
| 03-mar-20 | 2 | 26 | 2 | 21 | 2 | 39 |
| 04-mar-20 | 2 | 35 | 1 | 9 | 0 | 24 |
| 05-mar-20 | 16 | 6 | 3 | 51 | 0 | 22 |
| 06-mar-20 | 17 | 45 | 6 | 34 | 0 | 36 |
| 07-mar-20 | 29 | 35 | 2 | 38 | 2 | 38 |
| 08-mar-20 | 30 | 12 | 6 | 40 | 3 | 25 |
| 09-mar-20 | 30 | 39 | 12 | 49 | 2 | 16 |
| 10-mar-20 | 42 | 25 | 13 | 84 | 0 | 51 |
| 11-mar-20 | 77 | 35 | 16 | 76 | 5 | 43 |
| 12-mar-20 | 48 | 44 | 14 | 87 | 10 | 64 |
| 13-mar-20 | 41 | 63 | 33 | 95 | 17 | 67 |
| 14-mar-20 | 64 | 48 | 27 | 84 | 17 | 75 |
| 15-mar-20 | 35 | 42 | 29 | 68 | 19 | 76 |
| 16-mar-20 | 45 | 39 | 44 | 88 | 27 | 75 |
| 17-mar-20 | 66 | 55 | 90 | 133 | 25 | 128 |
| 18-mar-20 | 77 | 71 | 97 | 200 | 45 | 158 |
| 19-mar-20 | 80 | 91 | 144 | 233 | 49 | 120 |
| GUZTIRA TOTAL | 703 | 747 | 539 | 1434 | 223 | 1106 |

OSPITALERATUTAKO PAZIENTEEI BURUZKO INFORMAZIOA (17: 00etan)
INFORMACIÓN DE PACIENTES HOSPITALIZADOS (17:00 HORAS)

| OSPITALEA HOSPITAL | SOLAIRUETAN OSPITALERATUAK INGRESADOS EN PLANTA | ZIUn SARTUTA INGRESADOS EN UCI | GUZTIRA OSPITALERATUAK TOTAL INGRESADOS | OSPITALEETAKO ALTAK ALTAS HOSPITALARIAS | ZIUn ALTAK ALTAS CIU |
|-----------------------|--|---|--|--|-------------------------|
| H.U. ARABA | 196 | 28 | 224 | 6 | 0 |
| H. LEZA | - | - | - | - | - |
| H.U. CRUCES | 70 | 8 | 78 | 5 | 0 |
| H.U. BASURTO | 45 | 5 | 50 | 1 | 0 |
| H.U. GALDAKAO | 67 | 9 | 76 | 5 | 0 |
| H. URDULIZ | 25 | - | 25 | 0 | - |
| H. SAN ELOY | 8 | - | 8 | 2 | - |
| H. SANTA MARINA | 9 | - | 9 | 0 | - |
| H. GORLIZ | 1 | - | 1 | 0 | - |
| H.U. DONOSTIA | 33 | 3 | 36 | 0 | 0 |
| ONKOLOGIKOA | - | - | - | - | - |
| H. BIDASOA | 4 | - | 4 | 0 | - |
| H. MENDARO | 5 | - | 5 | 0 | - |
| H. EIBAR | 16 | - | 16 | 0 | - |
| H. ZUMARRAGA | 6 | - | 6 | 0 | - |
| H. MONDRAGON | 6 | - | 6 | 0 | - |
| IMQ | 6 | - | 6 | 0 | - |
| TOTAL | 497 | 53 | 550 | 19 | 0 |

Casos positivos acumulados por TTHH en Euskadi / Euskadin metatutako kasu positiboak, lurralde historikoaren arabera

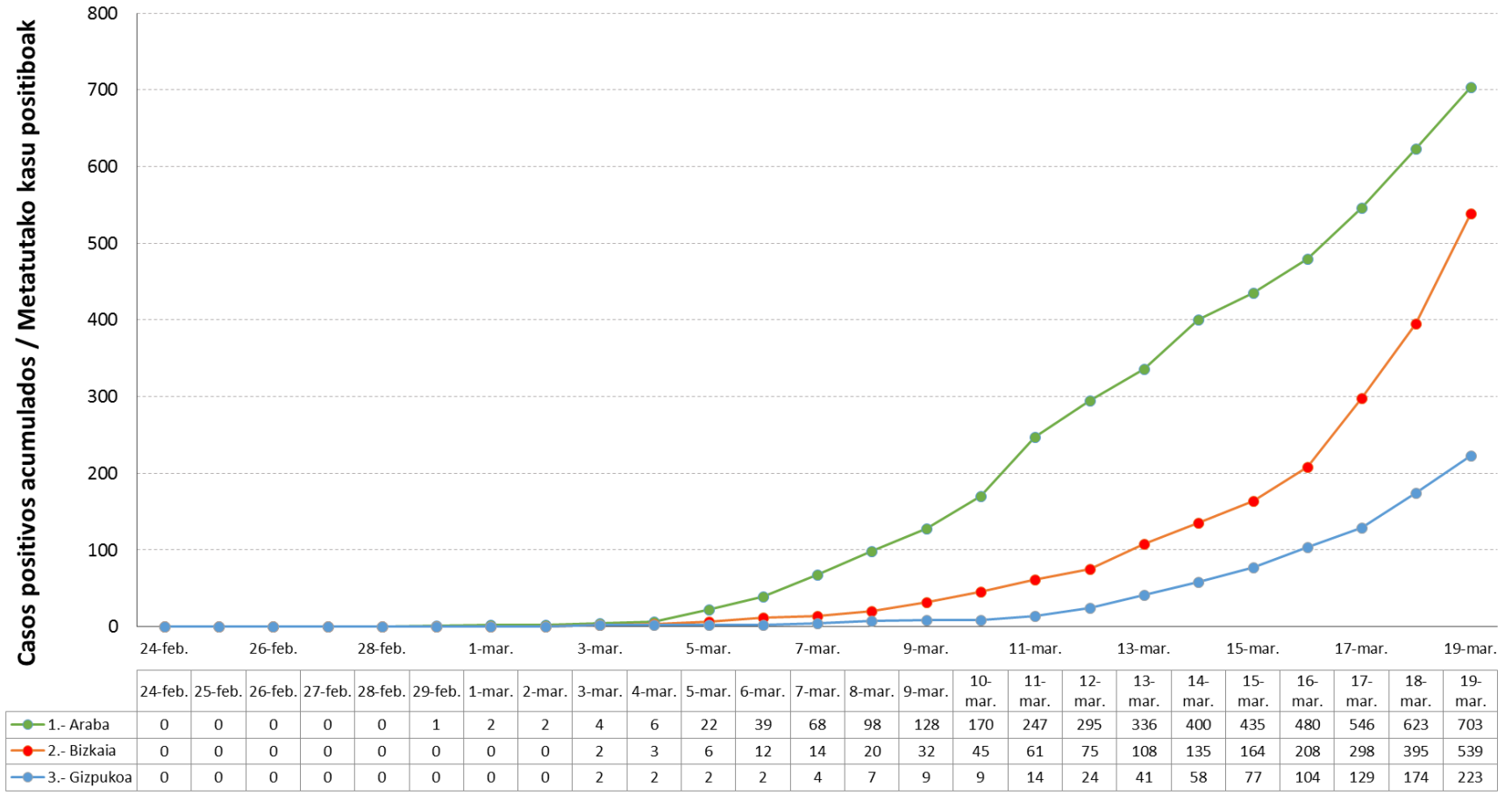

Casos positivos nuevos por TTHH en Euskadi / Kasu positibo berriak Euskadiko lurralde historikoen arabera

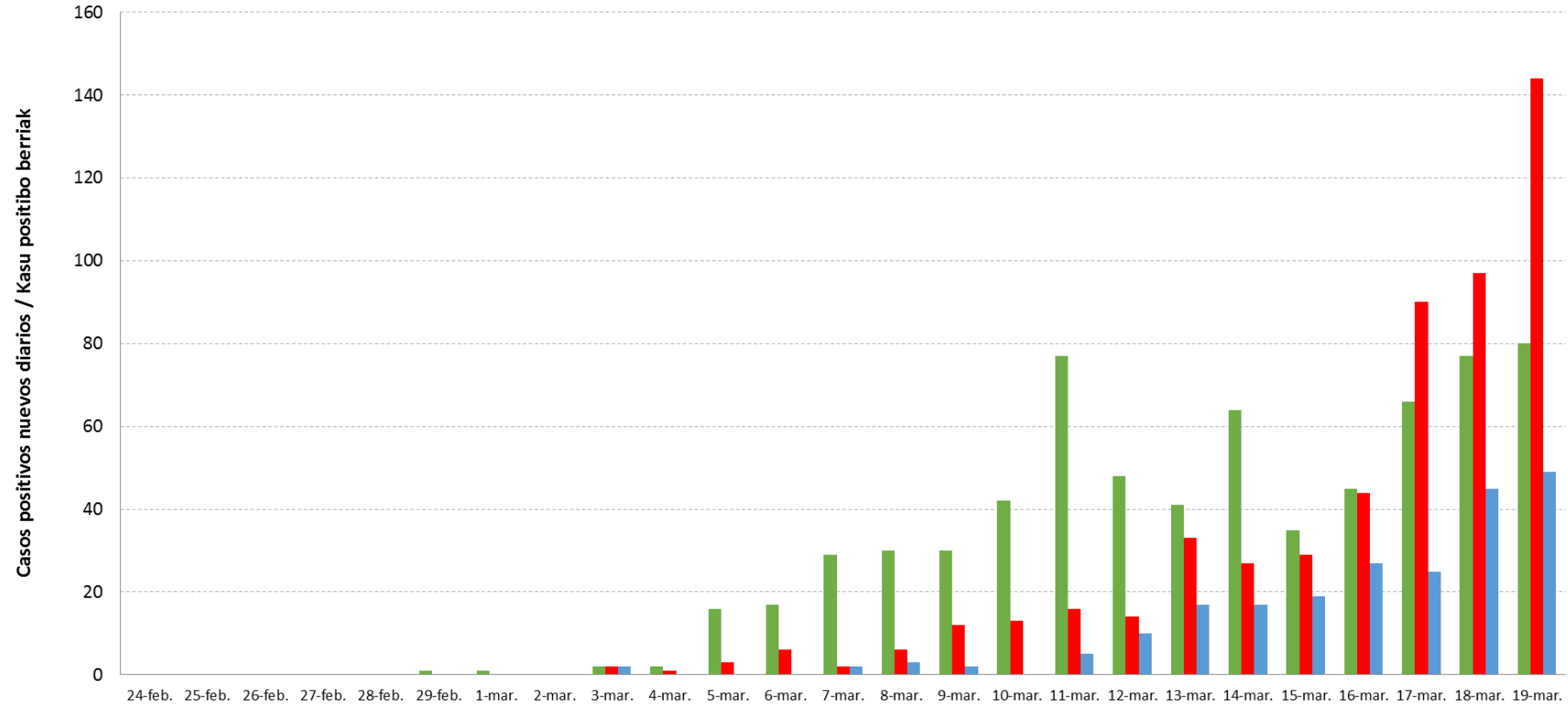

| | 24-feb. | 25-feb. | 26-feb. | 27-feb. | 28-feb. | 29-feb. | 1-mar. | 2-mar. | 3-mar. | 4-mar. | 5-mar. | 6-mar. | 7-mar. | 8-mar. | 9-mar. | 10-mar. | 11-mar. | 12-mar. | 13-mar. | 14-mar. | 15-mar. | 16-mar. | 17-mar. | 18-mar. | 19-mar. |
|--------------|---------|---------|---------|---------|---------|---------|--------|--------|--------|--------|--------|--------|--------|--------|--------|---------|---------|---------|---------|---------|---------|---------|---------|---------|---------|
| 1.- Araba | 0 | 0 | 0 | 0 | 0 | 1 | 1 | 0 | 2 | 2 | 16 | 17 | 29 | 30 | 30 | 42 | 77 | 48 | 41 | 64 | 35 | 45 | 66 | 97 | 80 |
| 2.- Bizkaia | 0 | 0 | 0 | 0 | 0 | 0 | 0 | 0 | 2 | 1 | 3 | 6 | 2 | 6 | 12 | 13 | 16 | 14 | 33 | 27 | 29 | 44 | 90 | 97 | 144 |
| 3.- Gipuzkoa | 0 | 0 | 0 | 0 | 0 | 0 | 0 | 0 | 2 | 0 | 0 | 0 | 2 | 3 | 2 | 0 | 5 | 10 | 17 | 17 | 19 | 27 | 25 | 45 | 49 |

Casos positivos nuevos en Euskadi / Kasu positibo berriak Euskadin

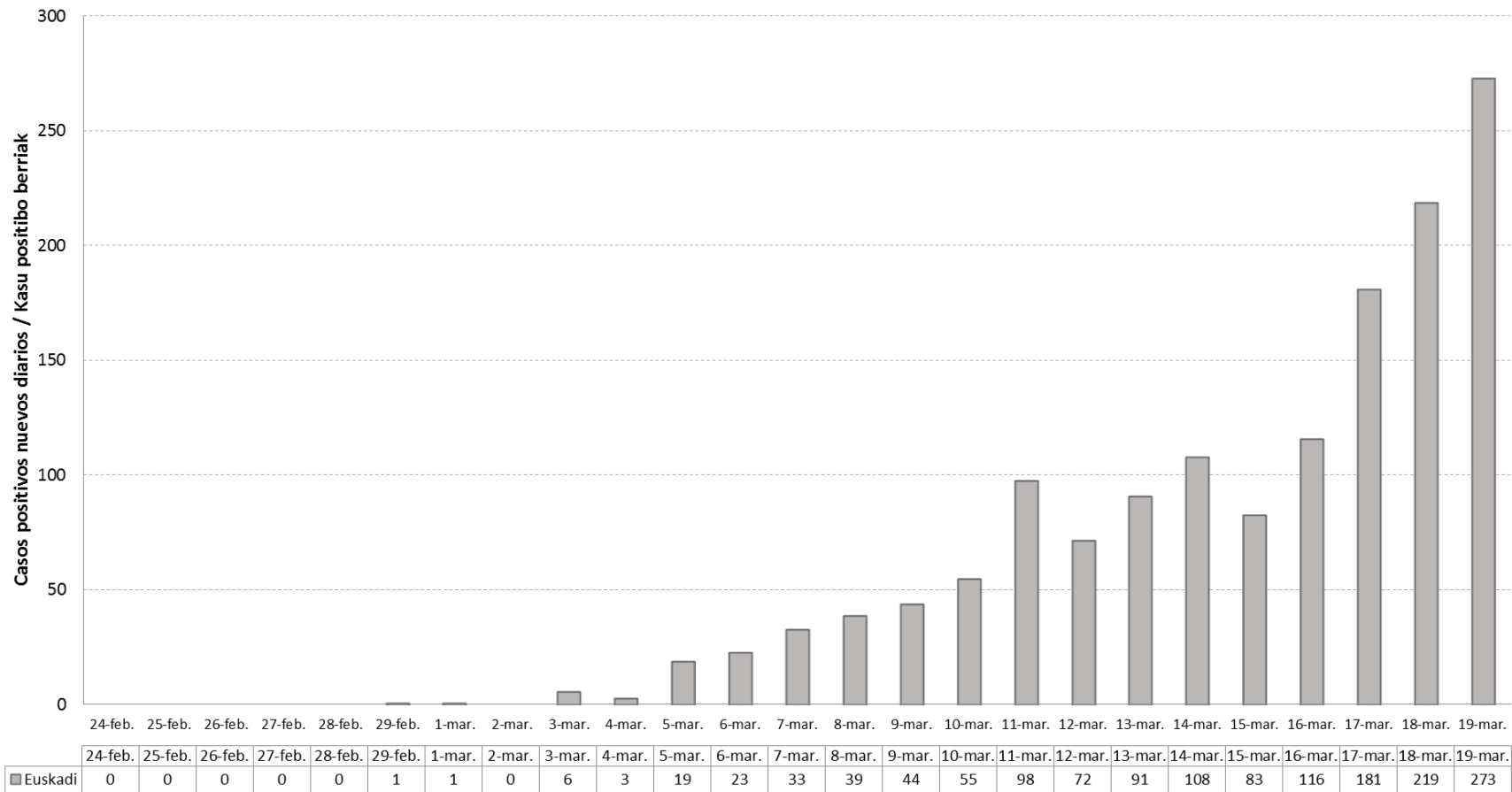

KASU POSITIBOEN ANALISIA / ANÁLISIS DE POSITIVOS

| | POSITIBOAK /POSITIVOS | % |
|---------------------|-----------------------|-------|
| Gizonak /Hombres | 736 | 50,2% |
| Emakumeak / Mujeres | 729 | 49,8% |

| ADINTARTEA /AÑOS | POSTIBOAK / POSITIVOS | % |
|------------------------------|-----------------------|-------|
| 0 – 9 | 13 | 0,9% |
| 10 - 19 | 27 | 1,8% |
| 20 - 29 | 82 | 5,6% |
| 30 - 39 | 140 | 9,6% |
| 40 - 49 | 214 | 14,6% |
| 50 - 59 | 248 | 16,9% |
| 60 - 69 | 246 | 16,8% |
| 70 - 79 | 240 | 16,4% |
| 80 - 89 | 190 | 13,0% |
| 90 edo gehiago o más años | 65 | 4,4% |

***"Berreskuratutako" pertsonak tentuz aztertzea. Azken analisian negatibo eman duten kasuak dira. Aurreko datuekin izan daitezkeen desadostasunen arrazoia da pertsona bat berreskuratutzat hartzeko garaian zorrotzak izaten ari direla. Egun gehiago behar dira datu horietaz ziur egoteko.

** El análisis de las personas "Recuperadas" con cautela. Son casos que en su última analítica han dado negativo en ella. Las posibles discrepancias con datos anteriores se deben a que se está siendo exigentes a la hora de considerar a una persona como recuperada. Es preciso de más días para estar seguros de estos datos.

| | N | % |
|---------------------------------------|------|-------|
| 1.- BERRESKURATUAK / RECUPERADOS | 21 | 1,4% |
| 2.- ZALANTZAZKOAK /DUDOSOS | 10 | 0,7% |
| 3.- EZ BERRESKURATUAK/ NO RECUPERADOS | 1367 | 93,3% |
| 4.- HILDAKOAK / FALLECIDOS | 67 | 4,6% |

HILGARRITASUNA / LETALIDAD

| | Positivos | Fallecidos | Letalidad |
|----------------------|-------------|------------|-------------|
| 0 - 9 años | 13 | 0 | 0,0% |
| 10 - 19 años | 27 | 0 | 0,0% |
| 20 - 29 años | 82 | 1 | 1,2% |
| 30 - 39 años | 140 | 0 | 0,0% |
| 40 - 49 años | 214 | 1 | 0,5% |
| 50 - 59 años | 248 | 2 | 0,8% |
| 60 - 69 años | 246 | 7 | 2,8% |
| 70 - 79 años | 240 | 13 | 5,4% |
| 80 - 89 años | 190 | 28 | 14,7% |
| 90 o más años | 65 | 15 | 23,1% |
| Total | 1465 | 67 | 4,6% |

(*) Hildakoen kopurua agian ez dator bat egunen batean ospitaleetatik datozen datuekin, bi informazio-sistemen artean dekalaje bat dagoelako, eta dekalaje hori hurrengo egunetan zuzenduko da.

(*) El número de fallecidos puede que algún día no coincida con los datos que provienen de los hospitales porque existe un decalaje entre ambos sistemas de información que se corregirá en días posteriores.

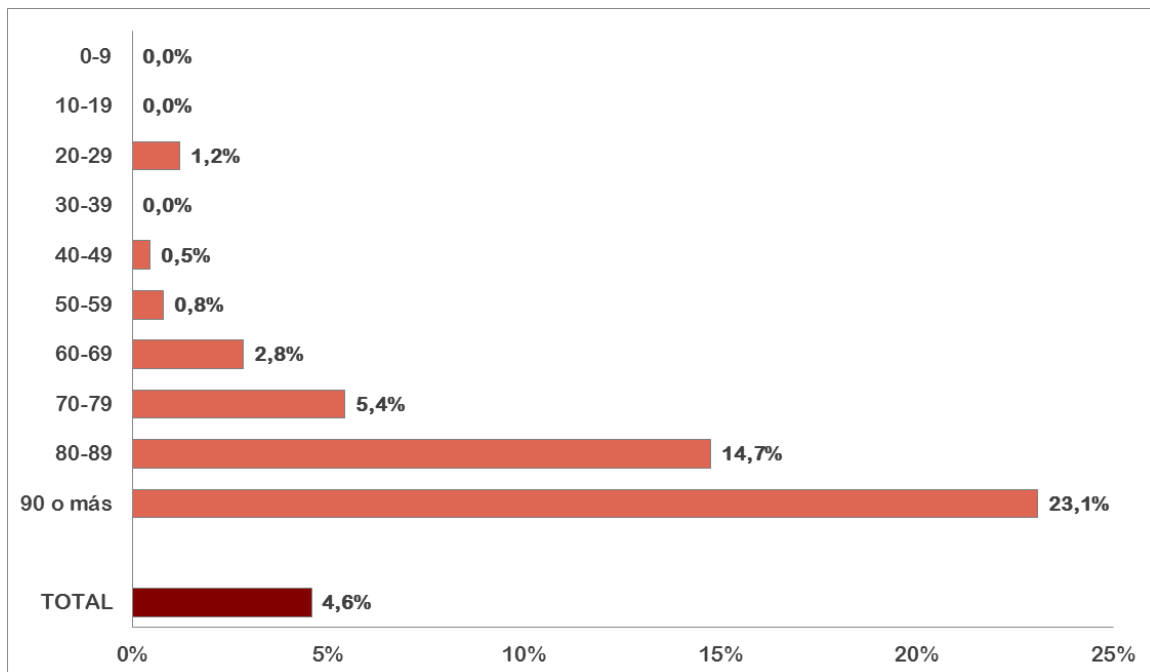

POSITIBOAK EUSKADIKO UDALERRIETAN

Kasu kopuru handienetik txikienera ordenatuta.

POSITIVOS EN LOS MUNICIPIOS DE EUSKADI

Ordenado de mayor a menor número de casos.

| Municipio | Positivos |
|--------------------------------|-----------|
| VITORIA-GASTEIZ | 576 |
| BILBAO | 131 |
| BASAURI | 85 |
| GETXO | 43 |
| DONOSTIA / SAN SEBASTIAN | 35 |
| LEIOA | 28 |
| BARAKALDO | 25 |
| LABASTIDA/BASTIDA | 21 |
| TOLOSA | 20 |
| ERANDIO | 17 |
| ARRASATE/MONDRAGON | 15 |
| IRUN | 15 |
| SANTURTZI | 15 |
| EIBAR | 13 |
| GALDAKAO | 13 |
| PASAIA | 13 |
| LAUDIO/LLODIO | 11 |
| PORTUGALETE | 11 |
| ZARAUTZ | 11 |
| DURANGO | 9 |
| BERMEO | 7 |
| VALLE DE TRAPAGA-TRAPAGARAN | 7 |
| AMOREBIETA-ETXANO | 6 |
| ELORRIO | 6 |
| ETXEBARRI | 6 |
| ARRIGORRIAGA | 5 |
| IBARRA | 5 |
| IRURA | 5 |
| OIARTZUN | 5 |
| SALVATIERRA/AGURAIN | 5 |
| ALEGRIA-DULANTZI | 4 |
| BERANGO | 4 |
| ERRENTERIA | 4 |
| HERNANI | 4 |
| IRUÑA OKA/IRUÑA DE OCA | 4 |
| LASARTE-ORIA | 4 |
| LEGUTIO | 4 |
| LEZO | 4 |
| MUNGIA | 4 |
| OYON-OION | 4 |
| OÑATI | 4 |
| SOPELA | 4 |
| AMURRIO | 3 |
| ANDOAIN | 3 |
| ARETXABAETA | 3 |
| ASTIGARRAGA | 3 |
| BERGARA | 3 |
| URKABUSTAIZ | 3 |
| VILLABONA | 3 |
| ABANTO Y CIERVANA-ABANTO ZIERB | 2 |
| AYALA/AIARA | 2 |
| BARRUNDIA | 2 |
| BUSTURIA | 2 |
| CAMPEZO/KANPEZU | 2 |
| ELGOIBAR | 2 |
| ERMUA | 2 |
| GERNIKA-LUMO | 2 |
| GORLIZ | 2 |
| GÜEÑES | 2 |
| LEGAZPI | 2 |
| LOIU | 2 |
| MUSKIZ | 2 |
| ORTUELLA | 2 |
| URDUÑA/ORDUÑA | 2 |

| | |
|------------------------|---|
| URRETXU | 2 |
| ZALLA | 2 |
| ZEGAMA | 2 |
| ZIGOITIA | 2 |
| ZUMARRAGA | 2 |
| ABADIÑO | 1 |
| ALEGIA | 1 |
| ANOETA | 1 |
| ANTZUOLA | 1 |
| ARABA/ALAVA | 1 |
| ARAMA | 1 |
| ARAMAIO | 1 |
| ARRAIA-MAEZTU | 1 |
| ARRATZUA-UBARRUNDIA | 1 |
| ARTZENTALES | 1 |
| ASTEASU | 1 |
| AZKOITIA | 1 |
| AZPEITIA | 1 |
| BALMASEDA | 1 |
| BARRIKA | 1 |
| BEASAIN | 1 |
| DEBA | 1 |
| DERIO | 1 |
| ELBURGO/BURGELU | 1 |
| ESKORITAZA | 1 |
| GAMIZ-FIKA | 1 |
| GETARIA | 1 |
| HONDARRIBIA | 1 |
| IDIAZABAL | 1 |
| IGORRE | 1 |
| IURRETA | 1 |
| LAZKAO | 1 |
| LEKEITIO | 1 |
| LEZAMA | 1 |
| MARKINA-XEMEIN | 1 |
| MENDARO | 1 |
| MENDEXA | 1 |
| MORGA | 1 |
| MUNDAKA | 1 |
| MUTRIKU | 1 |
| OTXANDIO | 1 |
| PLENTZIA | 1 |
| SAMANIEGO | 1 |
| SAN MILLAN/DONEMILIAGA | 1 |
| SESTAO | 1 |
| TRUCIOS-TURTZIOZ | 1 |
| UGAO-MIRABALLES | 1 |
| URDULIZ | 1 |
| URNIETA | 1 |
| USURBIL | 1 |
| ZALDIBAR | 1 |
| ZEANURI | 1 |
| ZEBERIO | 1 |
| ZIZURKIL | 1 |
| ZUIA | 1 |
| ZUMAIA | 1 |

(*) Udalerriko positiboak analisietako datuetatik datoz, goizeko 08:00etan. Horregatik, guztizkoak ez datoz bat arratsaldeko 20:00etako analisien emaitzekin. Baliteke, gainera, egunez egun desadostasun txikiak egotea. Informazioa etengabe berrikusten eta arazten ari da. Baliteke, gardentasunaren mesedetan, akats puntualen bat egotea, gerora zuzenduko dena.

(*) Los positivos por municipio provienen de datos de las analíticas a las 08:00 de la mañana. Es por ello que los totales no coinciden con los de los resultados de las analíticas de las 20:00 de la tarde. Puede además que haya pequeñas discrepancias de día a día. La información está continuamente siendo revisada y depurada. En aras de la transparencia puede que haya algún error puntual que posteriormente será corregido.

POSITIBOAK EUSKADIKO EREMUETAN /POSITIVOS EN LAS ZONAS DE SALUD DE EUSKADI

Kasu kopuru handienetik txikienera ordenatuta / Ordenado de mayor a menor número de casos

| ZONA DE SALUD | Nº Positivos | Población | Tasa x 100.00 habitantes |
|-------------------------------|--------------|-----------|--------------------------|
| San Martín | 78 | 29720 | 262,4 |
| Lakubizkarra | 61 | 27297 | 223,5 |
| Basauri-Kareaga | 55 | 15670 | 351,0 |
| Olaguibel | 54 | 26312 | 205,2 |
| Sansomendi | 53 | 8540 | 620,6 |
| Zabalgana | 47 | 24238 | 193,9 |
| Salburua | 42 | 16172 | 259,7 |
| La Habana | 40 | 10002 | 399,9 |
| Gazalbide-Txagorritxu | 34 | 12823 | 265,1 |
| Casco Viejo (Vitoria-Gasteiz) | 30 | 17176 | 174,7 |
| Basauri-Ariz | 30 | 25227 | 118,9 |
| Las Arenas | 28 | 33616 | 83,3 |
| Lakua-Arriaga | 26 | 13568 | 191,6 |
| Olarizu | 26 | 13534 | 192,1 |
| Rioja Alavesa | 26 | 11509 | 225,9 |
| Aranbizkarra I | 25 | 13641 | 183,3 |
| Zaramaga | 24 | 11665 | 205,7 |
| Aranbizkarra II | 22 | 13850 | 158,8 |
| Tolosa | 20 | 18856 | 106,1 |
| Deusto | 18 | 24820 | 72,5 |
| Algorta | 16 | 34005 | 47,1 |
| Leioa | 16 | 23280 | 68,7 |
| Arrasate | 16 | 23445 | 68,2 |
| Abetxuko | 14 | 3557 | 393,6 |
| Rekalde | 14 | 26425 | 53,0 |
| Llanada Alavesa | 13 | 12975 | 100,2 |
| Astrabudua | 13 | 10152 | 128,1 |
| Llodio | 12 | 22356 | 53,7 |
| Bombero Etxaniz | 11 | 39066 | 28,2 |
| Galdakao | 11 | 31357 | 35,1 |
| Eibar | 11 | 17323 | 63,5 |
| Gazteleku | 10 | 21147 | 47,3 |
| Villabona | 10 | 15547 | 64,3 |
| Lezo-San Juan | 10 | 8344 | 119,8 |
| Zarautz-Orio-Aia | 10 | 31027 | 32,2 |
| Indautxu | 9 | 17328 | 51,9 |
| Alango | 9 | 17645 | 51,0 |
| Durango | 9 | 33556 | 26,8 |
| Irún-Centro | 9 | 34001 | 26,5 |
| Santurtzi-Centro-Mamariga | 8 | 17545 | 45,6 |
| San Ignacio | 8 | 23878 | 33,5 |
| Sopelana | 8 | 23887 | 33,5 |
| Abadiño-Elorrio-Berriz | 8 | 24558 | 32,6 |
| Bermeo | 8 | 18955 | 42,2 |
| Amara Berri | 8 | 35050 | 22,8 |
| Hernani-Urnieta-Astigarraga | 8 | 31961 | 25,0 |
| Trapagaran | 7 | 11878 | 58,9 |
| La Paz | 7 | 20620 | 33,9 |
| Norte-Legutio | 6 | 4566 | 131,4 |
| Norte-Zuia | 6 | 6598 | 90,9 |
| Portugalete-Buenavista | 6 | 13678 | 43,9 |
| Santurtzi-Kabiezés | 6 | 25761 | 23,3 |
| Lutxana | 6 | 6632 | 90,5 |
| Begoña | 6 | 11082 | 54,1 |
| Zurbaran | 6 | 10950 | 54,8 |
| Mirivilla/La Merced | 6 | 19148 | 31,3 |
| La Peña | 6 | 9772 | 61,4 |
| Txurdinaga | 6 | 14569 | 41,2 |
| Mungia | 6 | 26584 | 22,6 |
| Aiala | 6 | 19290 | 31,1 |
| Ibarra | 6 | 7656 | 78,4 |
| Gros | 6 | 26743 | 22,4 |
| Pasaia San Pedro | 6 | 9749 | 61,5 |
| Dumboa | 6 | 25680 | 23,4 |
| Urban | 5 | 7552 | 66,2 |

| | | | |
|-------------------------|---|-------|-------|
| Casco Viejo (Bilbao) | 5 | 12562 | 39,8 |
| Javier Sáenz de Buruaga | 5 | 14963 | 33,4 |
| Karmelo | 5 | 12231 | 40,9 |
| Erandio | 5 | 13901 | 36,0 |
| Txorierrri | 5 | 18678 | 26,8 |
| Amorebieta | 5 | 18711 | 26,7 |
| Arrigorriaga | 5 | 16312 | 30,7 |
| Etxebarri | 5 | 11012 | 45,4 |
| Valle de Leniz | 5 | 11317 | 44,2 |
| Lasarte-Usurbil | 5 | 25136 | 19,9 |
| Oiartzun | 5 | 10290 | 48,6 |
| Ondarreta | 5 | 33535 | 14,9 |
| Abanto-Muskiz | 4 | 17105 | 23,4 |
| Portugalete-Repelega | 4 | 18828 | 21,2 |
| Gorliz-Plentzia | 4 | 12850 | 31,1 |
| Bergara | 4 | 18367 | 21,8 |
| Oñati | 4 | 11344 | 35,3 |
| Zumarraga | 4 | 17819 | 22,4 |
| Amara Centro | 4 | 12955 | 30,9 |
| Iztietia-Erreterria | 4 | 25937 | 15,4 |
| Montaña Alavesa | 3 | 2654 | 113,0 |
| Balmaseda | 3 | 11874 | 25,3 |
| Zuazo | 3 | 18461 | 16,3 |
| Mina del Morro | 3 | 10678 | 28,1 |
| Otxarkoaga | 3 | 11077 | 27,1 |
| San Adrián | 3 | 10068 | 29,8 |
| Santutxu-Solokoetxe | 3 | 14187 | 21,1 |
| Gernikaldea | 3 | 9275 | 32,3 |
| Elgoibar | 3 | 17576 | 17,1 |
| Beasain | 3 | 21189 | 14,2 |
| Andoain | 3 | 14929 | 20,1 |
| Alza-Roteta | 3 | 17272 | 17,4 |
| Egia | 3 | 13125 | 22,9 |
| Valles Alaveses I | 2 | 5610 | 35,7 |
| Ortuella | 2 | 8359 | 23,9 |
| Portugalete-Castaños | 2 | 17724 | 11,3 |
| Sodupe-Güeñes | 2 | 8251 | 24,2 |
| Zalla | 2 | 11784 | 17,0 |
| San Vicente | 2 | 19872 | 10,1 |
| Zaballa | 2 | 12340 | 16,2 |
| Basurto | 2 | 21246 | 9,4 |
| Bolueta-Sagarminaga | 2 | 9670 | 20,7 |
| Zorroza- Alonsotegi | 2 | 14059 | 14,2 |
| Arratia | 2 | 13754 | 14,5 |
| Gernika | 2 | 17064 | 11,7 |
| Lekeitio | 2 | 10540 | 19,0 |
| Deba | 2 | 10788 | 18,5 |
| Ermua | 2 | 17253 | 11,6 |
| Torrekua | 2 | 9811 | 20,4 |
| Legazpi | 2 | 8462 | 23,6 |
| Intxaurrondo | 2 | 11414 | 17,5 |
| Parte Vieja | 2 | 12779 | 15,7 |
| Zumaia-Zestoa-Getaria | 2 | 17132 | 11,7 |
| Markonzaga | 1 | 17010 | 5,9 |
| Markina-Xemein | 1 | 6125 | 16,3 |
| Azkoitia | 1 | 11879 | 8,4 |
| Azpeitia | 1 | 15445 | 6,5 |
| Lazkao | 1 | 8061 | 12,4 |
| Ordizia | 1 | 12388 | 8,1 |
| Alegia | 1 | 6826 | 14,6 |
| Beraun-Erreterria | 1 | 14090 | 7,1 |
| Loiola | 1 | 6924 | 14,4 |
| Hondarribia | 1 | 17147 | 5,8 |
| Valles Alaveses II | 0 | 2993 | 0,0 |
| Kueto | 0 | 10398 | 0,0 |
| Rontegi | 0 | 12516 | 0,0 |
| Ondarroa | 0 | 9890 | 0,0 |
| Bidebieta | 0 | 7306 | 0,0 |
| Pasaia Antxo | 0 | 7572 | 0,0 |

(*) Osasun-eremuaren araberako positiboak analitiken datuetatik datoz, goizeko 08:00etan. Horregatik, gutzizkoak ez datoz bat arratsaldeko 20:00etako analisien emaitzekin. Baliteke, gainera, egunez egun desadostasun txikiak egotea. Informazioa etengabe berrikusten eta arazten ari da. Baliteke, gardentasunaren mesedetan, akats puntualen bat egotea, gerora zuzenduko dena.

(*) Los positivos por zona de salud provienen de datos de las analíticas a las 08:00 de la mañana. Es por ello que los totales no coinciden con los de los resultados de las analíticas de las 20:00 de la tarde. Puede además que haya pequeñas discrepancias de día a día. La información está continuamente siendo revisada y depurada. En aras de la transparencia puede que haya algún error puntual que posteriormente será corregido.

1. Grafikoa. Euskadiko udalerrietako positibo kopurua

Gráfico 1. Número de positivos en los municipios de Euskadi

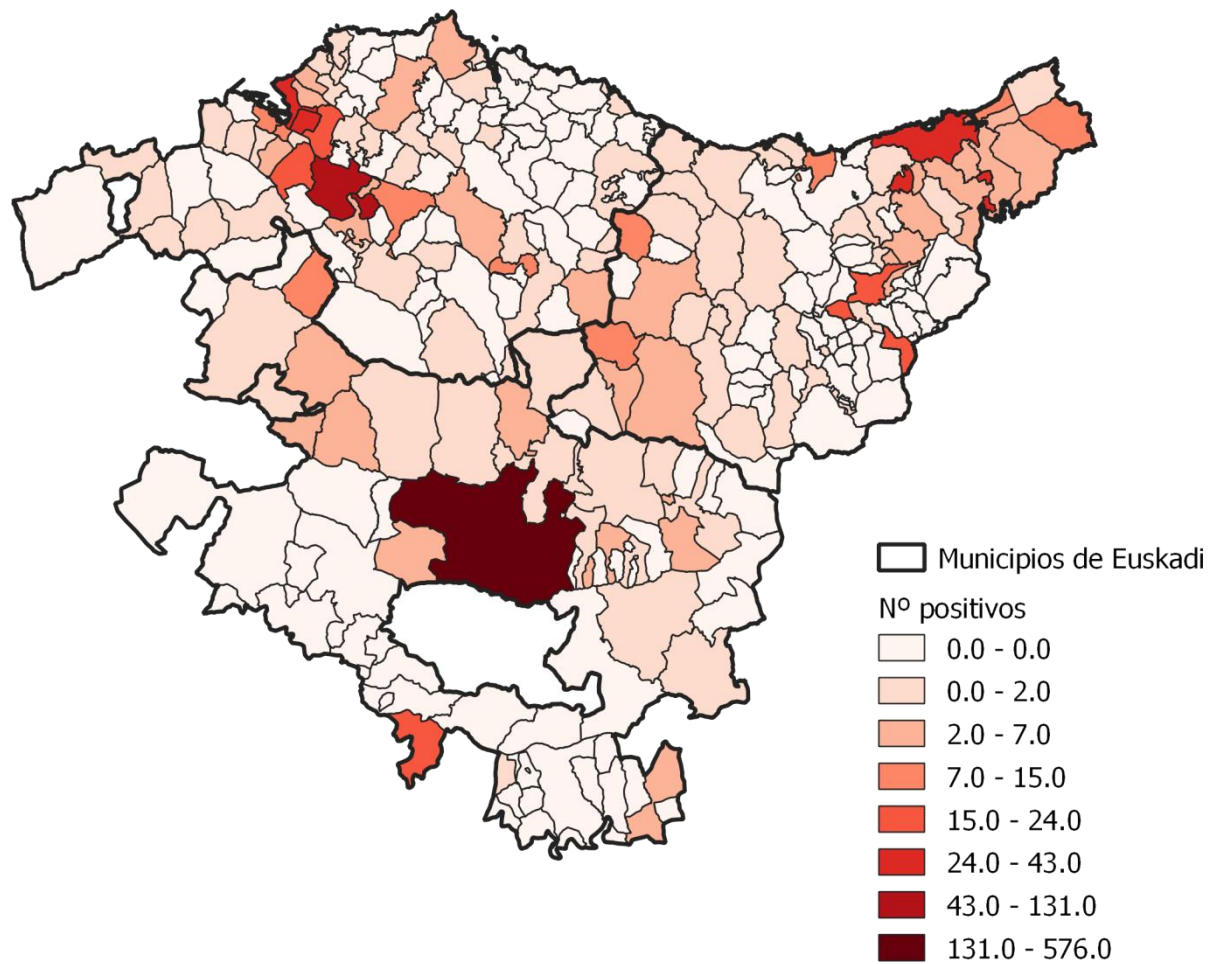

2. Grafikoa. 100.000 biztanleko tasa Euskadiko udalerrietan

Gráfico 2. Tasa por cada 100.000 habitantes en los municipios de Euskadi

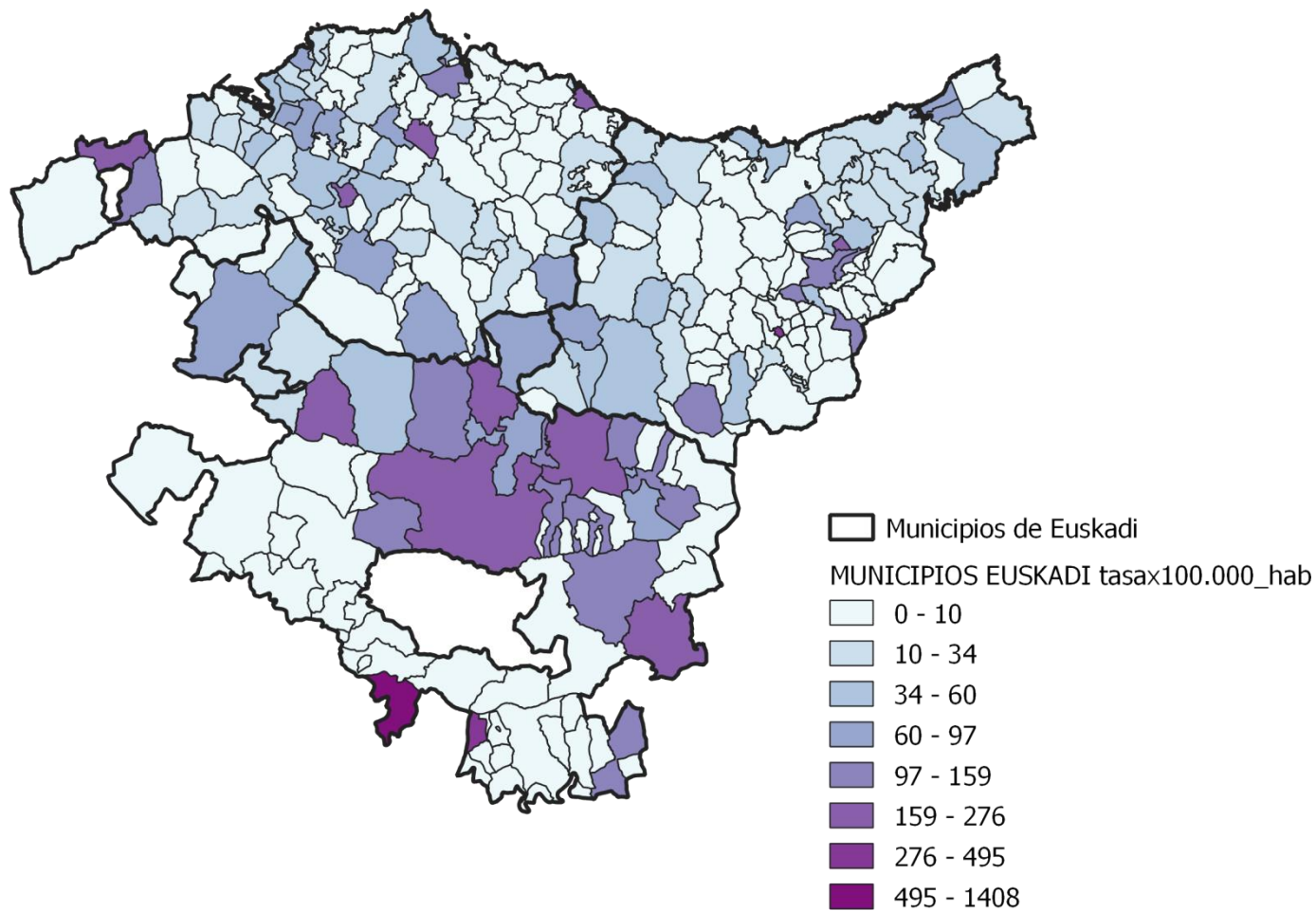

3. Grafikoa. Euskadiko osasun-eremuetako positibo kopurua

Gráfico 3. Número de positivos en las zonas de salud de Euskadi

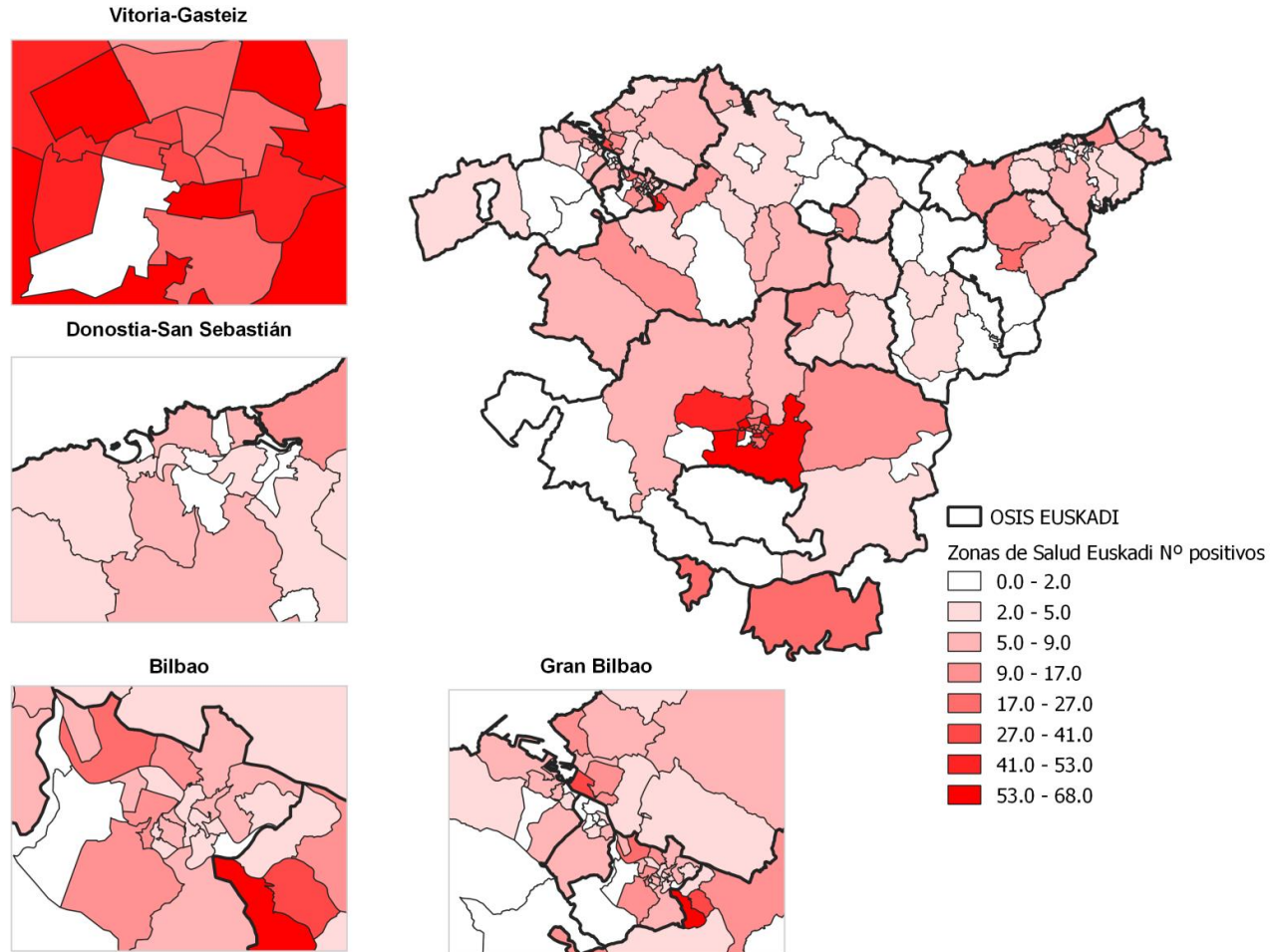

4. grafikoa. 100.000 biztanleko tasa Euskadiko osasun-eremuetan
Gráfico 4. Tasa por cada 100.000 habitantes en las zonas de salud de Euskadi

