

KORONABIRUSAREN EGOERA EPIDEMIOLOGIKOA EUSKADIN (COVID-19) SITUACIÓN EPIDEMIOLÓGICA DEL CORONAVIRUS (COVID-19) EN EUSKADI

04/07/2020 - 00:00 horas

Txosten hau hainbat profesionalen egiten dute, informazioa lantzeko prozesuaren fase ezberdinetan beharrezko diren analisiez arduratzen da bakoitza.

Este informe es elaborado por un conjunto de profesionales que aportan su análisis a diferentes fases del proceso de elaboración de información.

Egileak ordena alfabetikoz / Autores por orden alfabético:

- Arantzazu Arrospide (Osakidetza, OSI Alto Deba)
- Maria Teresa Bacigalupe (Osakidetza, Servicios Centrales)
- Joseba Bidaurrazaga (Departamento de Salud, Salud Pública Bizkaia)
- Montserrat Calvo (Departamento de Salud)
- Igor Goirizelaia (Departamento de Salud)
- Nuria Gonzalez (Osakidetza, Servicios Centrales)
- Ania Gorostiza (Kronikgune)
- Gonzalo Lopez-Arbeloa (Osakidetza, Servicios Centrales)
- Imanol Montoya (Departamento de Salud)

TXOSTENEAN ORAIN ARTE ARAZTU EDO ZUZENDU DIREN AKATSAK ERRORES DEPURADOS O CORREGIDOS HASTA LA FECHA EN EL INFORME

Txosten honen informazioa etengabe berrikusten eta arazten ari da. Baliteke, gardentasunaren mesedetan, akats puntualen bat egotea, gerora zuzenduko dena.

La información de este informe está continuamente siendo revisada y depurada. En aras de la transparencia puede que haya algún error puntual que se corregirá posteriormente.

ARAZTU EDO ZUZENDU DIREN AKATSAK	ERRORES DEPURADOS O CORREGIDOS
Egunero desadostasun txikiak zuzentzen dira bizilekuaren eta testa eskatzen den lurralde historikoaren artean.	Cada día se corrigen pequeñas discrepancias entre el lugar de residencia y el territorio histórico desde donde se solicita el test.

KORONABIRUSAREN EGOERA EPIDEMIOLOGIKOA EUSKADIN (COVID-19) SITUACIÓN EPIDEMIOLÓGICA DEL CORONAVIRUS (COVID-19) EN EUSKADI



PCR testak, test azkarrak eta aztertutako pertsona bakarrak
Test PCRs, test rápidos y personas únicas analizadas

301.363 (+2.522)

PCR guztira
PCR totales

132.597 (+557)

Test azkarrak guztira
Test rápidos totales

251.567 (+1.821)

Pertsona bakarrak guztira
Personas únicas totales



PCR bidez aztertutako pertsona bakarrak eta milioi bat biztanleko PCR-dun kopurua
Personas únicas analizadas con test PCR y personas con PCR por millón de habitantes

214.229

PCR-dun pertsona
bakarrak
Personas únicas con PCR

97.910

Milioi bat biztanleko
PCR-dun kopurua
Personas con PCR
por millón de habitantes



Positibo eman duten pertsonak
Personas que han dado positivo

13.783 (+15)

PCR kasu positiboak
Casos positivos PCR

7.413 (+68)

Serologia bidez
baieztatutako kasuak
Casos positivos
detectados por serología

21.196

Kasu positiboak guztira
Casos positivos totales



PCR positibo eman duten pertsonak lurralde historikoaren arabera (*).
Personas que han dado positivo PCR por Territorio Histórico (*).

3.361 (+4)

Araban PCR
kasu positiboak
Casos positivos
PCR Álava

7.925 (+5)

Bizkaian PCR kasu
positiboak
Casos positivos
PCR Bizkaia

2.329 (+6)

Gipuzkoan PCR
kasu positiboak
Casos positivos
PCR Gipuzkoa

168 (+0)

Beste PCR
kasu positiboak
Otros casos
positivos PCR



Negatibizatutako edo ospitaleko alta jaso duten kasu positiboen egoera

Situación de los casos positivos negativizados o con alta hospitalaria



Hildako kasu positiboak ⁽¹⁾

Casos positivos fallecidos ⁽¹⁾



Ospitaleen egoera eta oinarrizko birsorkuntza tasa

Situación de los hospitales y número reproductivo básico

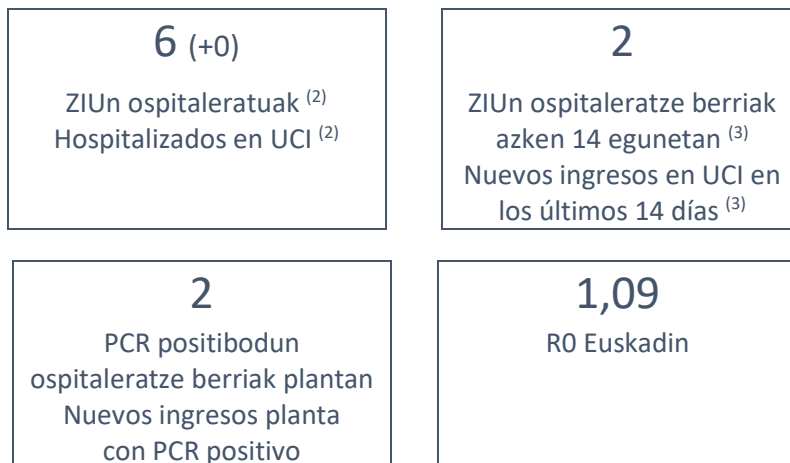

(*) Izatez beste autonomia erkidego batekoak ziren hiru kasu zuzendu dira, Bizkaiari esleitu zitzaizkion bi eta Gipuzkoari esleitutako bat.

(*) Se ha revisado tres casos de otra comunidad autónoma, dos que habían sido asignado a Bizkaia y uno asignado a Gipuzkoa.

(1) Test positibodunen azken bi hilabeteetako heriotzak hartzen dira kontutan.

(1) Se incluyen fallecimientos de personas con test positivo en los últimos dos meses.

(2) Noizbait test positiboa izandako pazienteak. / (2) Pacientes con test positivo en algún momento.

(3) COVID ospitaleratzen egunean. / (3) COVID en el día de ingreso.

Kasu positibo berriak Euskadin testaren egiaztapen dataren arabera (PCR testak) / Casos positivos nuevos en Euskadi por fecha de validación del test (test PCRs)

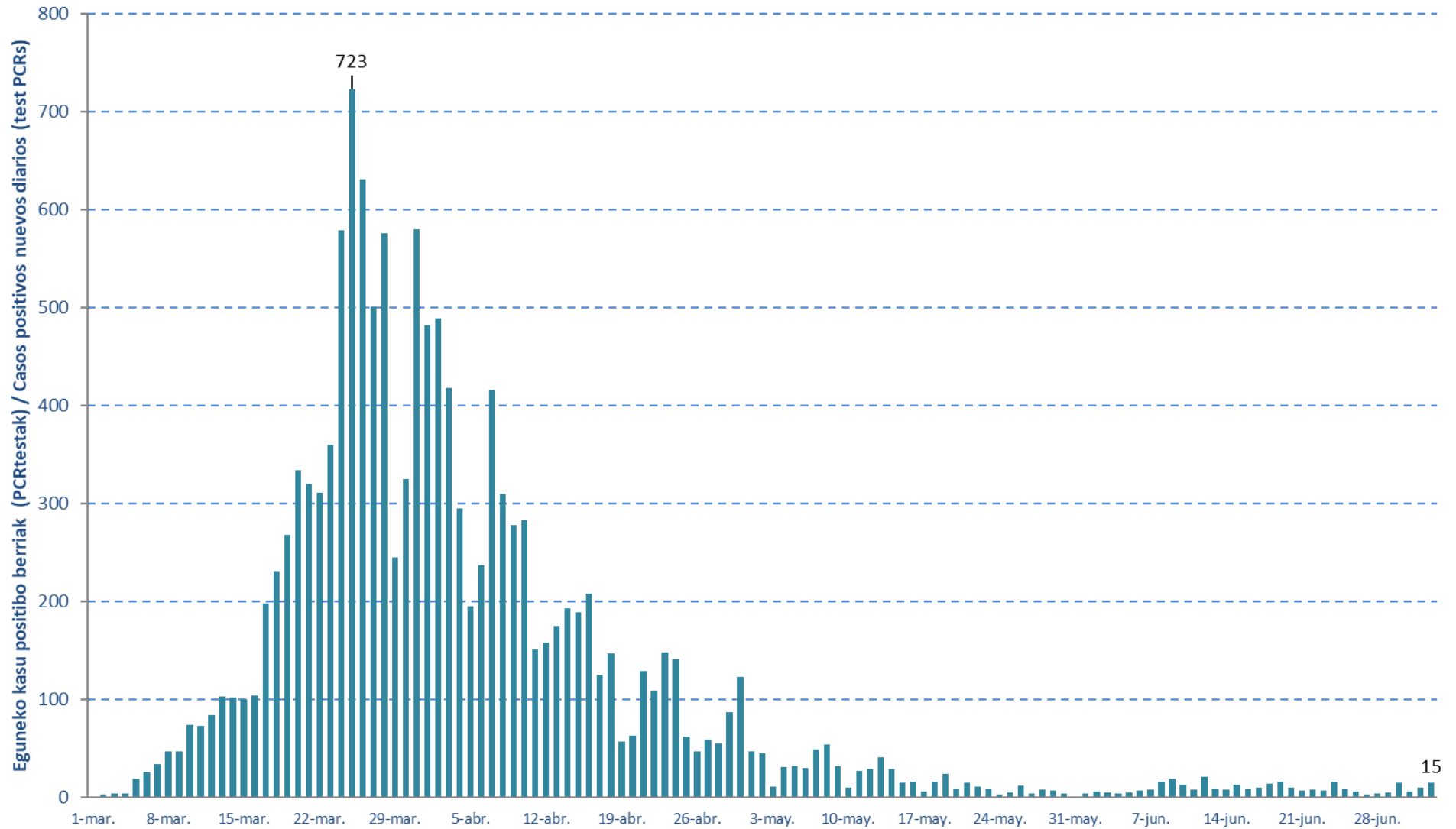

14 eguneko 100.000 biztanleko intzidentzia metatua Euskadin (PCR testak) /
Incidencia acumulada 14 días en Euskadi x 100.000 habitantes (test PCR)

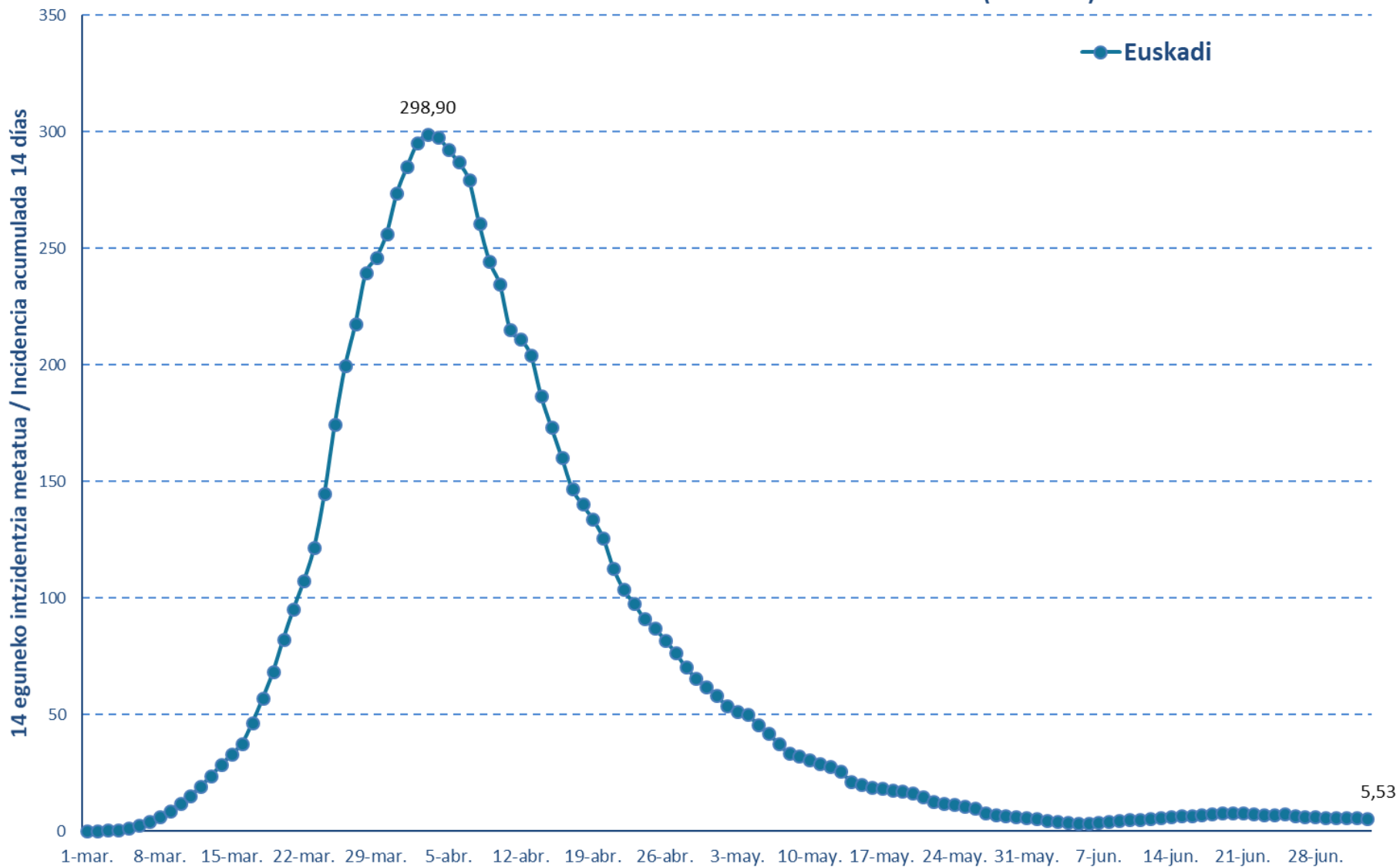

Oinarrizko birsorkuntza tasa R0 Número reproductivo básico

EAE - PCR(+)

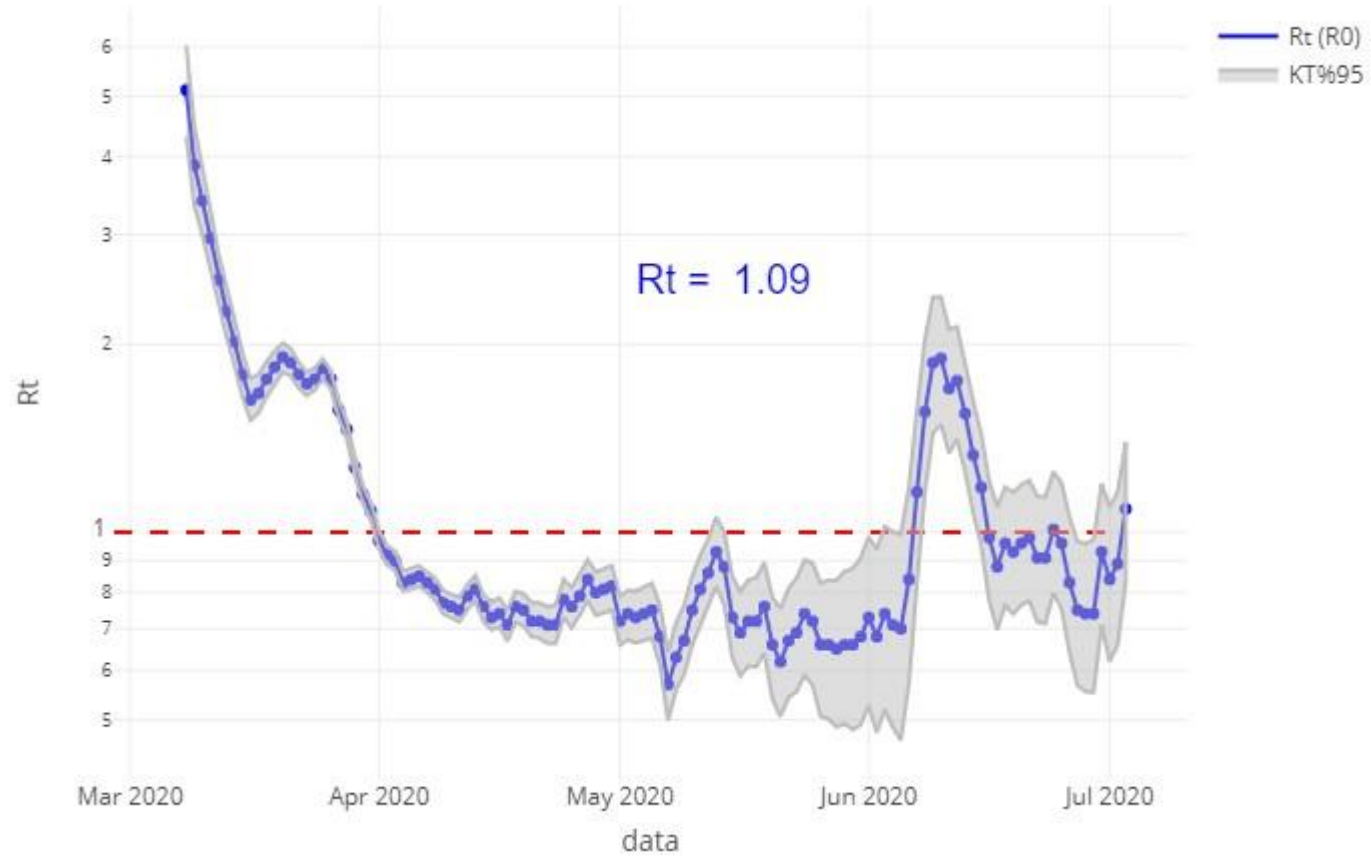

**Kasu positibo berriak Euskadin testaren egiaztapen dataren arabera (PCR testak) /
Casos positivos nuevos en Euskadi por fecha de validación del test (test PCRs)**

Martxoa/ Marzo	Kasuak/ Casos	Apirila/ Abril	Kasuak/ Casos	Maiatza/ Mayo	Kasuak/ Casos	Ekaina/ Junio	Kasuak/ Casos	Uztaila/ Julio	Kasuak/ Casos
1-mar.	1	1-abr.	481	1-may.	47	1-jun.	4	1-jul.	6
2-mar.	3	2-abr.	491	2-may.	45	2-jun.	6	2-jul.	10
3-mar.	4	3-abr.	419	3-may.	11	3-jun.	5	3-jul.	15
4-mar.	4	4-abr.	296	4-may.	31	4-jun.	4		
5-mar.	19	5-abr.	196	5-may.	33	5-jun.	4		
6-mar.	26	6-abr.	240	6-may.	32	6-jun.	8		
7-mar.	34	7-abr.	416	7-may.	50	7-jun.	8		
8-mar.	47	8-abr.	312	8-may.	56	8-jun.	16		
9-mar.	47	9-abr.	279	9-may.	32	9-jun.	19		
10-mar.	74	10-abr.	284	10-may.	10	10-jun.	13		
11-mar.	73	11-abr.	151	11-may.	27	11-jun.	8		
12-mar.	84	12-abr.	158	12-may.	29	12-jun.	21		
13-mar.	103	13-abr.	175	13-may.	42	13-jun.	9		
14-mar.	102	14-abr.	194	14-may.	29	14-jun.	8		
15-mar.	100	15-abr.	194	15-may.	16	15-jun.	13		
16-mar.	104	16-abr.	209	16-may.	16	16-jun.	9		
17-mar.	198	17-abr.	125	17-may.	6	17-jun.	10		
18-mar.	231	18-abr.	147	18-may.	16	18-jun.	14		
19-mar.	269	19-abr.	57	19-may.	25	19-jun.	16		
20-mar.	335	20-abr.	65	20-may.	9	20-jun.	10		
21-mar.	320	21-abr.	129	21-may.	13	21-jun.	7		
22-mar.	311	22-abr.	109	22-may.	13	22-jun.	8		
23-mar.	362	23-abr.	149	23-may.	9	23-jun.	7		
24-mar.	579	24-abr.	147	24-may.	2	24-jun.	16		
25-mar.	723	25-abr.	63	25-may.	6	25-jun.	9		
26-mar.	632	26-abr.	47	26-may.	12	26-jun.	6		
27-mar.	501	27-abr.	59	27-may.	4	27-jun.	3		
28-mar.	576	28-abr.	55	28-may.	7	28-jun.	4		
29-mar.	246	29-abr.	89	29-may.	7	29-jun.	5		
30-mar.	327	30-abr.	126	30-may.	5	30-jun.	15		
31-mar.	581			31-may.	0				

**14 eguneko 100.000 biztanleko intzidentzia metatua Euskadin (PCR testak) /
 Incidencia acumulada 14 días en Euskadi x 100.000 habitantes (test PCRs)**

Martxoa/ Marzo	Intzidentzia/ Incidencia	Apirila/ Abril	Intzidentzia/ Incidencia	Maiatza/ Mayo	Intzidentzia/ Incidencia	Ekaina/ Junio	Intzidentzia/ Incidencia	Uztaila/ Julio	Intzidentzia/ Incidencia
1-mar.	0,05	1-abr.	285,33	1-may.	58,91	1-jun.	5,30	1-jul.	5,76
2-mar.	0,18	2-abr.	295,47	2-may.	54,25	2-jun.	4,43	2-jul.	5,58
3-mar.	0,37	3-abr.	299,31	3-may.	52,15	3-jun.	4,25	2-jul.	5,53
4-mar.	0,55	4-abr.	298,22	4-may.	50,59	4-jun.	3,84		
5-mar.	1,42	5-abr.	292,96	5-may.	46,21	5-jun.	3,43		
6-mar.	2,61	6-abr.	287,38	6-may.	42,69	6-jun.	3,38		
7-mar.	4,16	7-abr.	279,93	7-may.	38,16	7-jun.	3,61		
8-mar.	6,31	8-abr.	261,15	8-may.	34,00	8-jun.	4,11		
9-mar.	8,46	9-abr.	245,02	9-may.	32,59	9-jun.	4,43		
10-mar.	11,84	10-abr.	235,1	10-may.	30,90	10-jun.	4,84		
11-mar.	15,17	11-abr.	215,67	11-may.	29,43	11-jun.	4,84		
12-mar.	19,01	12-abr.	211,65	12-may.	28,24	12-jun.	5,48		
13-mar.	23,72	13-abr.	204,71	13-may.	26,10	13-jun.	5,71		
14-mar.	28,38	14-abr.	187,02	14-may.	21,66	14-jun.	6,08		
15-mar.	32,91	15-abr.	173,9	15-may.	20,25	15-jun.	6,49		
16-mar.	37,52	16-abr.	161,01	16-may.	18,92	16-jun.	6,63		
17-mar.	46,39	17-abr.	147,58	17-may.	18,69	17-jun.	6,86		
18-mar.	56,76	18-abr.	140,77	18-may.	18,01	18-jun.	7,31		
19-mar.	68,19	19-abr.	134,41	19-may.	17,64	19-jun.	7,82		
20-mar.	82,31	20-abr.	126,42	20-may.	16,59	20-jun.	7,95		
21-mar.	95,38	21-abr.	113,3	21-may.	14,90	21-jun.	7,91		
22-mar.	107,45	22-abr.	104,02	22-may.	12,93	22-jun.	7,54		
23-mar.	121,85	23-abr.	98,08	23-may.	11,88	23-jun.	6,99		
24-mar.	144,93	24-abr.	91,82	24-may.	11,52	24-jun.	7,13		
25-mar.	174,63	25-abr.	87,8	25-may.	10,56	25-jun.	7,18		
26-mar.	199,68	26-abr.	82,72	26-may.	9,78	26-jun.	6,49		
27-mar.	217,87	27-abr.	77,42	27-may.	8,04	27-jun.	6,22		
28-mar.	239,53	28-abr.	71,07	28-may.	7,04	28-jun.	6,03		
29-mar.	246,2	29-abr.	66,27	29-may.	6,63	29-jun.	5,67		
30-mar.	256,4	30-abr.	62,48	30-may.	6,12	30-jun.	5,94		
31-mar.	273,9			31-may.	5,85				

KASU POSITIBOEN ANALISIA / ANÁLISIS DE CASOS POSITIVOS

	POSITIBOAK /POSITIVOS	%
Gizonak /Hombres	8.304	39,2%
Emakumeak / Mujeres	12.867	60,7%
No consta	25	0,1%

Adina Edad	Kasu positiboak Positivos	Biztanleria Población 2019	100.000 biztanleko tasa Tasa por 100.000 habitantes	Kasuen guztien gaineko % % sobre el total de los casos
0 - 9	99	195.423	50,7	0,5%
10 - 19	250	206.343	121,2	1,2%
20 - 29	1.375	194.050	708,6	6,5%
30 - 39	2.238	266.369	840,2	10,6%
40 - 49	3.496	358.785	974,4	16,5%
50 - 59	4.275	335.098	1.275,7	20,2%
60 - 69	2.858	272.250	1.049,8	13,5%
70 - 79	2.315	202.172	1.145,1	10,9%
80 - 89	2.682	127.540	2.102,9	12,7%
Más de 90 edo gehiago	1.522	29.987	5.075,5	7,2%
No consta	86			0,4%

HILGARRITASUNA / LETALIDAD

Adina Edad	Positiboak Positivos(*)	Hildakoak Fallecidos(*)	Hilgarritasuna Letalidad
0 - 9	99	0	0,0%
10 - 19	250	0	0,0%
20 - 29	1.375	2	0,1%
30 - 39	2.238	5	0,2%
40 - 49	3.496	13	0,4%
50 - 59	4.275	27	0,6%
60 - 69	2.858	111	3,9%
70 - 79	2.315	311	13,4%
80 - 89	2.682	658	24,5%
Más de 90 edo gehiago	1.522	479	31,5%
GUZTIRA / TOTAL	21.196	1.619	7,6%

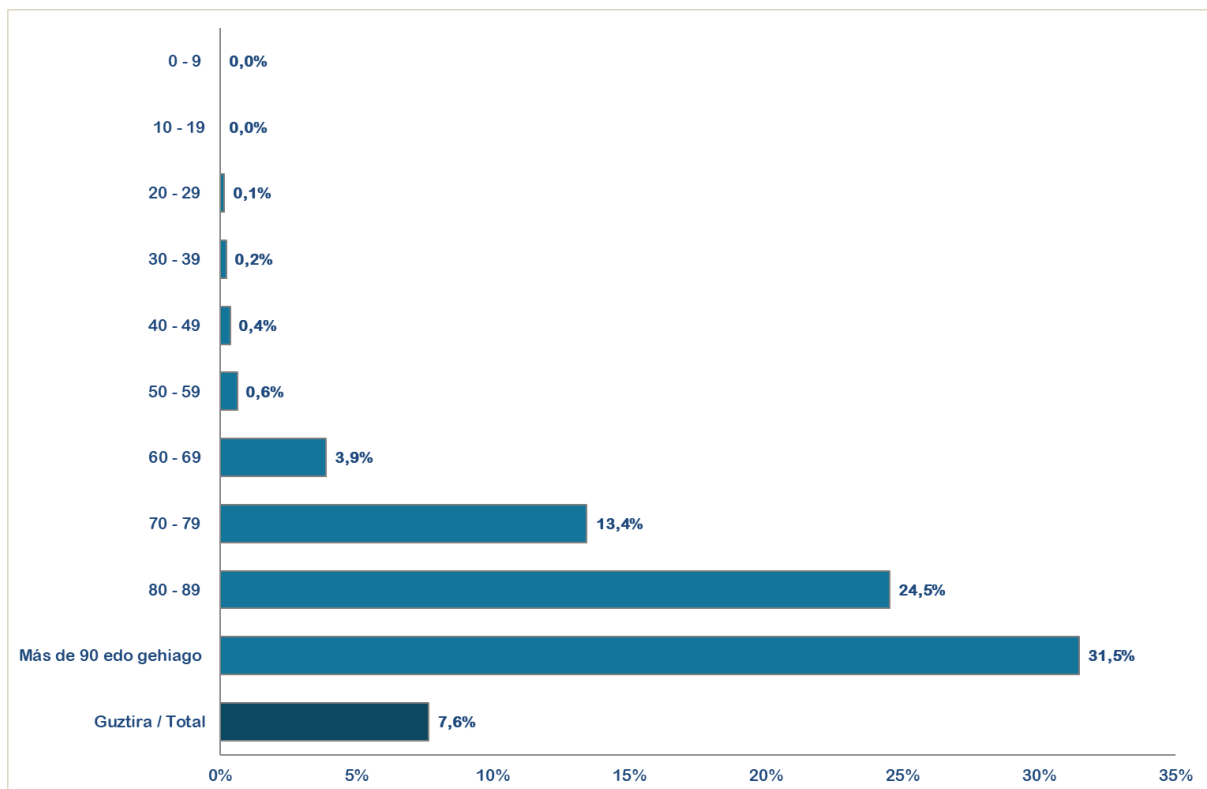

(*) Hildakoen kopurua agian ez dator bat egunen batean ospitaleetatik eta egoitzetatik datozen datuekin, bi informazio-sistemen artean dekalaje bat dagoelako, eta dekalaje hori hurrengo egunetan zuzenduko da.

(*) El número de fallecidos puede que algún día no coincida con los datos que provienen de los hospitales y residencias porque existe un decalaje entre ambos sistemas de información que se corregirá en días posteriores.

(**) Test positibodunen azken bi hilabeteetako heriotzak hartzen dira kontutan.

(**) Se incluyen fallecimientos de personas con test positivas en los últimos dos meses.

**PCR POSITIBO BERRIAK EUSKADIKO UDALERRIETAN /
NUEVOS POSITIVOS PCR EN LOS MUNICIPIOS DE EUSKADI**

Alfabetoz ordenatuta./ Ordenado alfabéticamente.

UDALERRIA / MUNICIPIO	27/06	28/06	29/06	30/06	01/07	02/07	03/07
ALEGRIA - DULANTZI	0	0	0	0	0	0	0
AMURRIO	0	0	0	0	0	0	0
ARAMAIO	0	0	0	0	0	0	0
BAÑOS DE EBRO / MAÑUETA	0	0	0	0	0	0	0
IRUÑA OKA / IRUÑA DE OCA	0	0	0	0	0	0	0
LAUDIO/LLODIO	0	0	0	0	0	0	0
OYON-OION	0	0	0	0	0	0	0
SALVATIERRA/AGURAIN	0	0	0	0	0	0	0
VITORIA-GASTEIZ	0	1	1	5	1	3	4
URKABUSTAIZ	0	0	0	0	0	0	0
ZAMBRANA	0	0	0	0	0	0	0
ZUIA	0	0	0	0	0	0	0
ARABA	0	1	1	5	1	3	4

ALONSOTEGI	0	0	0	0	0	0	0
AMOREBIETA-ETXANO	0	0	0	0	0	0	0
ARTEA	0	0	0	0	0	0	0
ARRIGORRIAGA	0	0	0	0	0	0	0
ATXONDO	0	0	0	0	0	0	0
BALMASEDA	0	0	0	0	0	0	0
BARAKALDO	0	0	0	1	2	0	0
BASAURI	0	0	0	1	0	0	0
BERANGO	0	0	0	0	0	0	0
BERMEO	0	0	0	0	0	0	0
BERRIZ	0	0	0	0	0	0	0
BILBAO	1	0	1	1	2	4	4
BUSTURIA	0	0	0	0	0	0	0
DERIO	0	0	0	0	0	0	0
DURANGO	0	0	0	1	0	0	0
ERANDIO	0	0	0	0	0	0	0
ERMUA	0	0	0	0	0	0	0
ETXEBARRI	1	0	0	0	0	0	0
GALDAKAO	0	0	0	0	0	0	0
GALDAMES	0	0	0	0	0	0	0
GERNIKA-LUMO	0	0	0	0	0	0	0
GETXO	0	0	0	0	0	0	1
GORLIZ	0	0	0	0	0	0	0
GÜEÑES	0	0	0	0	0	0	0
LAUKIZ	0	0	0	0	0	0	0

LEIOA	0	0	0	0	0	0	0
LEKEITIO	0	0	0	0	0	0	0
LEZAMA	0	0	0	0	0	0	0
LOIU	0	0	0	1	0	0	0
MENDEXA	0	0	0	0	0	0	0
MUSKIZ	0	0	0	0	0	0	0
OROZKO	0	0	0	0	0	0	0
ORTUELLA	0	0	0	0	0	0	0
OTXANDIO	0	0	0	0	0	0	0
PORTUGALETE	0	0	0	0	0	0	0
SANTURTZI	0	0	0	0	0	0	0
SESTAO	0	0	0	0	0	0	0
SONDIKA	0	0	0	0	0	0	0
SOPUERTA	0	0	0	0	0	0	0
URDUÑA/ORDUÑA	0	0	0	0	0	0	0
VALLE DE TRAPAGA - TRAPAGARAN	0	0	0	0	0	0	0
ZALLA	0	0	0	0	0	0	0
ZAMUDIO	0	0	0	0	0	0	0
ZARATAMO	0	0	0	0	0	0	0
BIZKAIA	2	0	1	5	4	4	5

AIA	0	0	0	0	0	0	0
ALTZO	0	0	0	0	0	0	0
ANOETA	0	0	0	0	0	0	0
ARETXABAETA	0	0	0	0	0	0	0
ARRASATE / MONDRAGÓN	0	0	2	0	0	0	0
BERGARA	0	0	0	0	0	0	0
DONOSTIA / SAN SEBASTIÁN	0	3	1	1	0	0	1
ERRETERIA	0	0	0	1	0	0	0
EIBAR	0	0	0	0	0	0	0
ESKORIATZA	0	0	0	0	0	0	0
HONDARRIBIA	0	0	0	0	0	0	0
IRUN	1	0	0	3	0	0	0
IRURA	0	0	0	0	0	0	0
LIZARTZA	0	0	0	0	0	1	0
ORDIZIA	0	0	0	0	0	0	1
ORIO	0	0	0	0	0	2	4
OÑATI	0	0	0	0	0	0	0
PASAIA	0	0	0	0	0	0	0
URRETXU	0	0	0	0	1	0	0
ZARAUTZ	0	0	0	0	0	0	0
GIPUZKOA	1	3	3	5	1	3	6

OTROS	0	0	0	0	0	0	0
--------------	----------	----------	----------	----------	----------	----------	----------

POSITIBO KOPURUA EUSKADIKO UDALERRIETAN, 14 EGUNETAN / CASOS POSITIVOS EN 14 DÍAS, EN LOS MUNICIPIOS DE EUSKADI
Ekainaren 17tik ekainaren 30era metatutako datuak / Datos acumulados del 17 de junio al 30 de junio

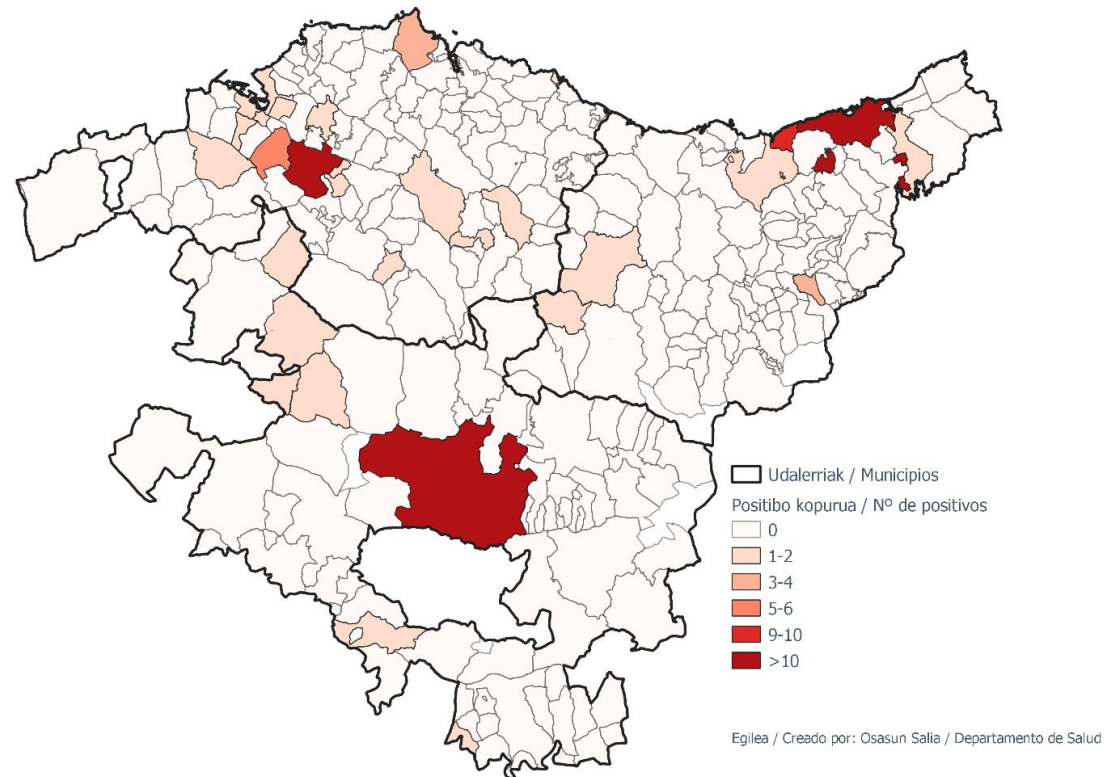

100.000 BIZTANLEKO POSITIBO TASA EUSKADIKO UDALERRIETAN / TASA DE POSITIVOS POR 100.000 HABITANTES EN LOS MUNICIPIOS DE EUSKADI
Ekainaren 17tik ekainaren 30era metatutako datuak / Datos acumulados del 17 de junio al 30 de junio

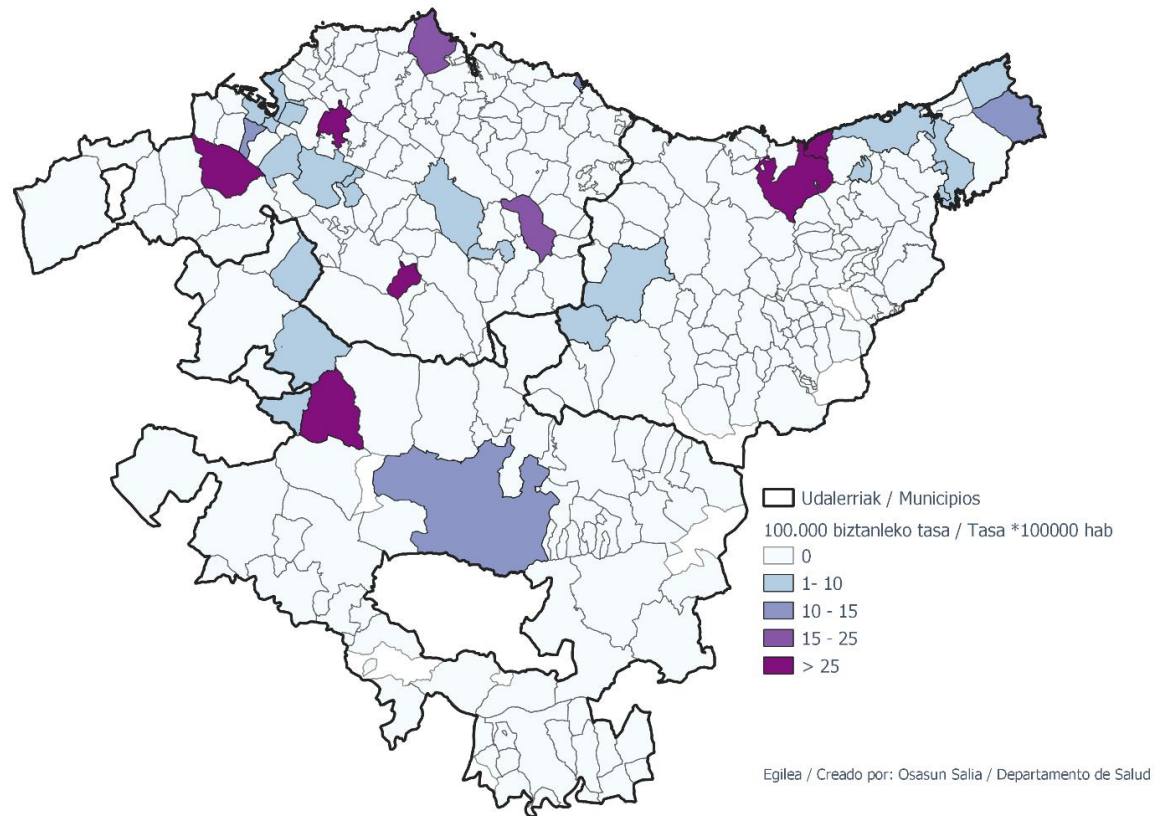

**PCR POSITIBO BERRIAK EUSKADIKO OSASUN EREMUETAN /
NUEVOS POSITIVOS PCR EN LAS ZONAS DE SALUD DE EUSKADI**

Alfabetoz ordenatuta./ Ordenado alfabéticamente.

OSASUN-EREMUAK/ZONAS DE SALUD	27/06	28/06	29/06	30/06	01/07	02/07	03/07
Abadiño-Elorrio-Berriz	0	0	0	0	0	0	0
Abanto-Muskiz	0	0	0	0	0	0	0
Aiala	0	0	0	0	0	0	0
Alango	0	0	0	0	0	0	0
Alegia	0	0	0	0	0	0	0
Algorta	0	0	0	0	0	0	0
Alza-Roteta	0	0	1	0	0	0	0
Amara Berri	0	0	0	0	0	0	0
Amara Centro	0	0	0	0	0	0	1
Amorebieta	0	0	0	0	0	0	0
Andoain	0	0	0	0	0	0	0
Aranbizkarra I	0	0	0	0	0	0	0
Aranbizkarra II	0	0	0	1	0	0	0
Arrasate	0	0	2	0	0	0	0
Arratia	0	0	0	0	0	0	0
Arrigorriaga	0	0	0	0	0	0	0
Astrabudua	0	0	0	0	0	0	0
Balmaseda	0	0	0	0	0	0	0
Basauri-Ariz	0	0	0	0	0	0	0
Basauri-Kareaga	0	0	0	1	0	0	0
Basurto	0	0	0	0	0	1	0
Begoña	0	0	0	0	0	0	0
Bergara	0	0	0	0	0	0	0
Bermeo	0	0	0	0	0	0	0
Boluetza	0	0	0	0	0	0	0
Bombero Etxaniz	0	0	0	0	0	0	0
Buenavista	0	0	0	0	0	0	0
Casco Viejo (Bilbao)	0	0	0	0	1	0	0
Casco Viejo (Vitoria)	0	0	0	0	0	0	1
Desierto	0	0	0	0	0	0	0
Deusto	0	0	0	0	0	0	0
Dumboa	1	0	0	0	0	0	0
Durango	0	0	0	1	0	0	0
Egia	0	3	0	1	0	0	0
Eibar	0	0	0	0	0	0	0
Erandio	0	0	0	0	0	0	0
Ermua	0	0	0	0	0	0	0
Etxebarri	1	0	0	0	0	0	0

Galdakao	0	0	0	0	0	0	0
Gazalbide Txagorritxu	0	0	0	0	0	0	0
Gazteleku	0	0	0	0	0	1	1
Gernika	0	0	0	0	0	0	0
Gernikaldea	0	0	0	0	0	0	0
Gorliz - Plentzia	0	0	0	0	0	0	0
Gros	0	0	0	0	0	0	0
Güeñes	0	0	0	0	0	0	0
Hondarribia	0	0	0	0	0	0	0
Ibarra	0	0	0	0	0	1	0
Indautxu	0	0	0	0	0	0	0
Intxaurreondo	0	0	0	1	0	0	0
Irun - Centro	0	0	0	3	0	0	0
Iruña de la Oca	0	0	0	0	0	0	0
Iztietia - Errenteria	0	0	0	1	0	0	0
Javier Sáenz de Buruaga	0	0	0	0	0	0	0
Karmelo	0	0	0	0	0	0	0
La Habana	0	0	0	0	0	0	0
La Paz	0	0	0	0	0	0	0
La Peña	0	0	0	0	0	0	0
Lakua - Arriaga	0	1	1	1	0	0	0
Las Arenas	0	0	0	0	0	0	1
Lakuabizkarra	0	0	0	0	0	1	2
Lekeitio	0	0	0	0	0	0	0
Leioa	0	0	0	0	0	0	0
Llanada Alavesa	0	0	0	0	0	0	0
Llodio	0	0	0	0	0	0	0
Loiola	0	0	0	0	0	0	0
Lutxana	0	0	0	0	0	0	0
Mina del Morro	0	0	0	0	0	0	0
Miribilla-La Merced	0	0	0	0	0	1	0
Mungia	0	0	0	0	0	0	0
Norte-Villarreal	0	0	0	0	0	0	0
Norte-Zuya	0	0	0	0	0	0	0
Olaguibel	0	0	0	0	0	0	0
Olarizu	0	0	0	2	0	0	0
Oñati	0	0	0	0	0	0	0
Ordizia	0	0	0	0	0	0	1
Ortuella	0	0	0	0	0	0	0
Otxarkoaga	0	0	0	0	0	0	1
Parte Vieja	0	0	0	0	0	0	0
Pasai Antxo	0	0	0	0	0	0	0
Portugalete - Centro	0	0	0	0	0	0	0

Portugalete-Repelega	0	0	0	0	0	0	0
Rekalde	0	0	0	0	0	1	1
Rioja	0	0	0	0	0	0	0
Rontegi	0	0	0	0	0	0	0
Salburua	0	0	0	0	0	0	0
San Adrián	0	0	0	0	0	0	0
San Ignacio	0	0	0	0	0	0	0
San Martín	0	0	0	0	0	0	0
San Vicente	0	0	0	1	2	0	0
Sansomendi	0	0	0	0	0	0	1
Santurtzi-Centro-Mamariga	0	0	0	0	0	0	0
Santurtzi Kabiezes	0	0	0	0	0	0	0
Santutxu-Solokoetxe	0	0	0	0	1	0	0
Sestao Kueto	0	0	0	0	0	0	0
Sestao Markonzaga	0	0	0	0	0	0	0
Torrekua	0	0	0	0	0	0	0
Trapagaran	0	0	0	0	0	0	0
Txorierrri	0	0	0	1	0	0	0
Txurdinaga	1	0	0	0	0	0	0
Valle de Leniz	0	0	0	0	0	0	0
Valles II	0	0	0	0	0	0	0
Villabona	0	0	0	0	0	0	0
Zabalgana	0	0	0	0	1	0	0
Zaballa C.S.	0	0	0	0	0	0	0
Zalla	0	0	0	0	0	0	0
Zaramaga	0	0	0	1	0	2	0
Zarautz – Orio - Aia	0	0	0	0	0	2	4
Zorroza	0	0	1	0	0	0	0
Zuazo	0	0	0	0	0	0	0
Zumarraga	0	0	0	0	1	0	0
Zurbaran	0	0	0	0	0	0	1
Otros	0	0	0	0	0	0	0

POSITIBO KOPURUA EUSKADIKO OSASUN EREMUETAN 14 EGUNETAN / CASOS POSITIVOS EN 14 DÍAS, EN LAS ZONAS DE SALUD DE EUSKADI
Ekainaren 17tik ekainaren 30era metatutako datuak / Datos acumulados del 17 de junio al 30 de junio

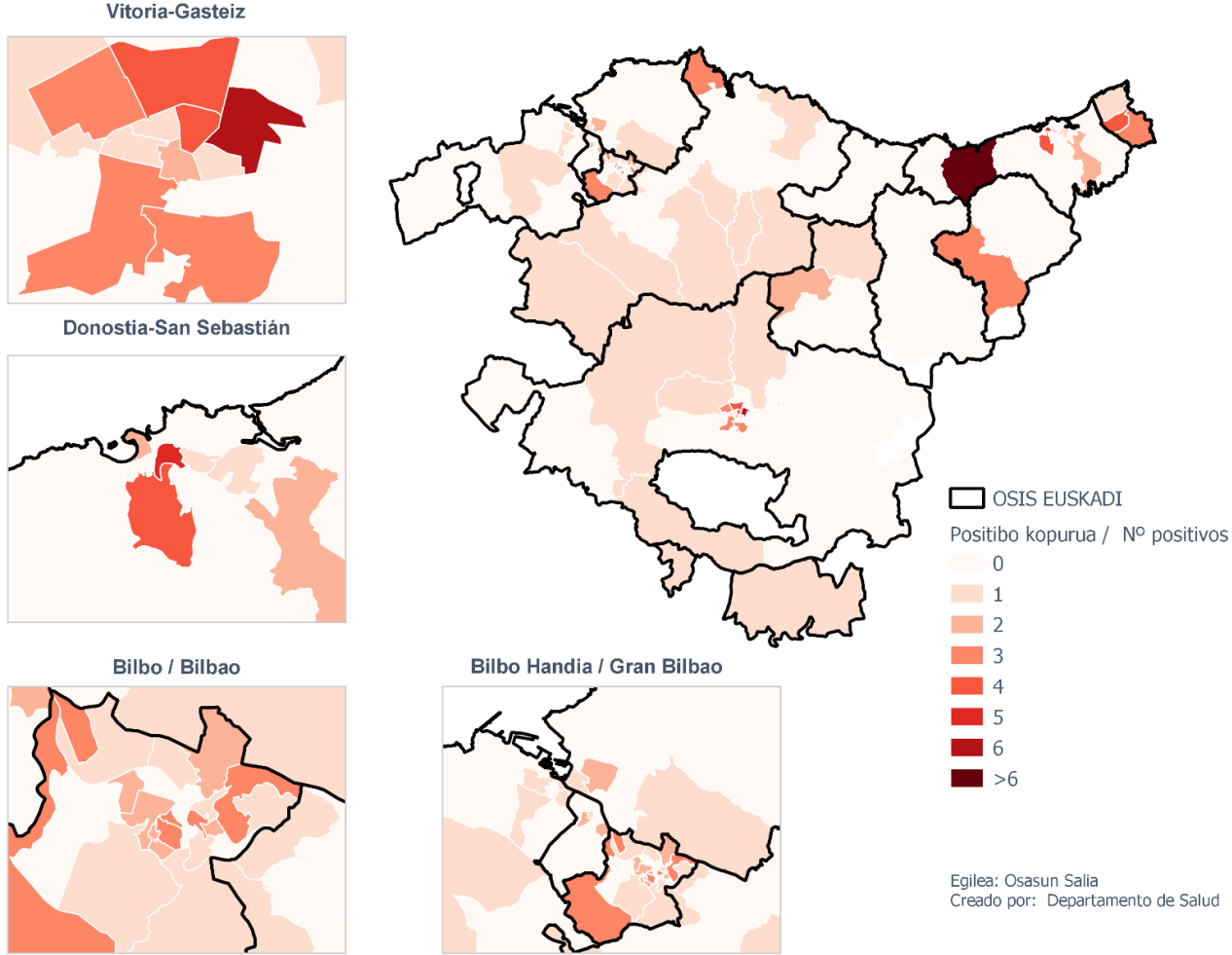

100.000 BIZTANLEKO POSITIBO TASA EUSKADIKO OSASUN EREMUETAN 14 EGUNETAN /
TASA DE POSITIVOS POR 100.000 HABITANTES EN 14 DÍAS, EN LAS ZONAS DE SALUD DE EUSKADI
Ekainaren 17tik ekainaren 30era metatutako datuak / Datos acumulados del 17 de junio al 30 de junio

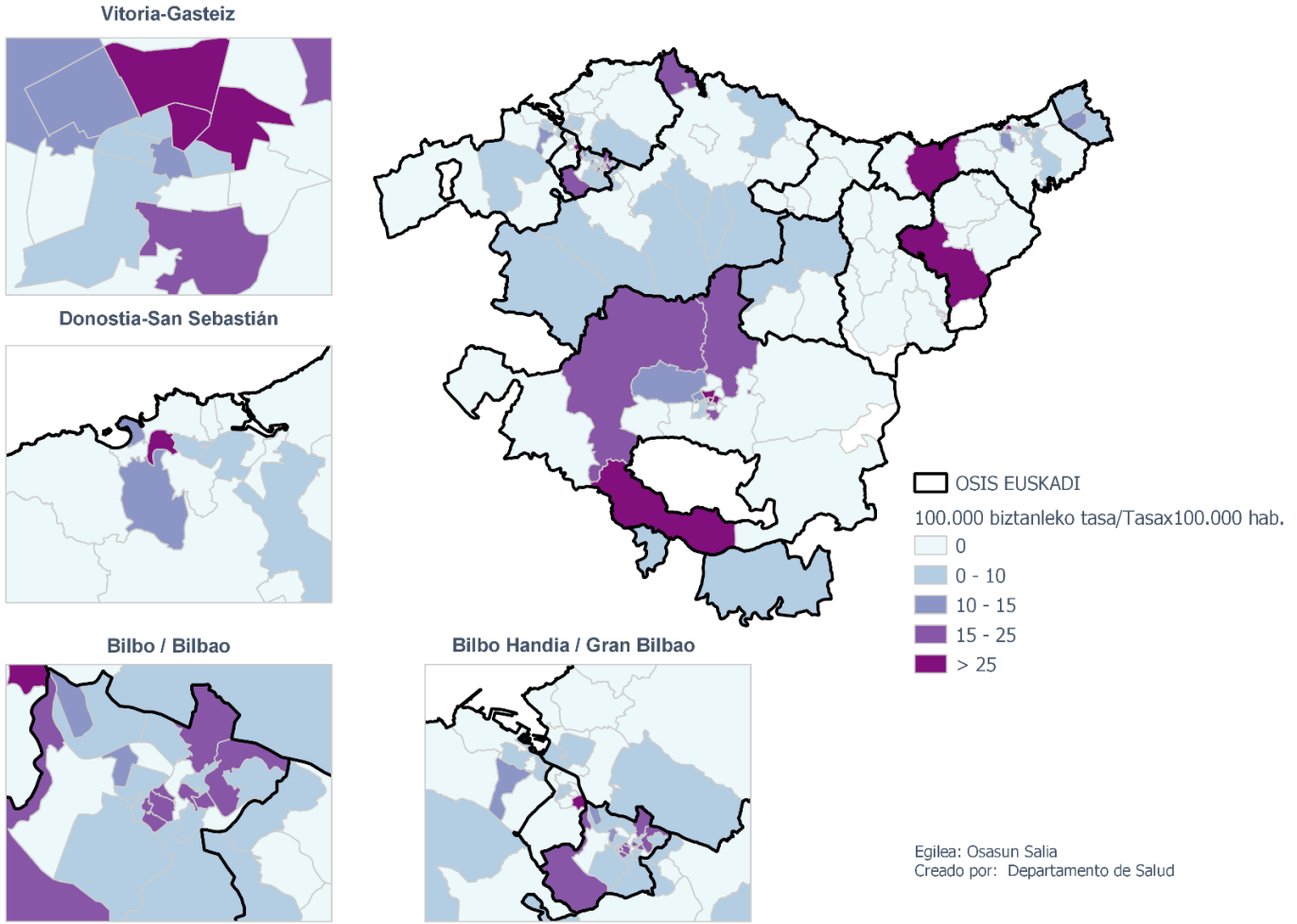

METATUTAKO DATUEN DESKRIBAPENA (Astean behin eguneratuko dira)
DESCRIPCIÓN DE LOS DATOS ACUMULADOS (Se actualizarán semanalmente)

POSITIBO GUZTIAK EUSKADIKO LURRALDE HISTORIKOEN ARABERA /
POSITIVOS TOTALES POR TERRITORIO HISTÓRICO
Ekainaren 29ra arte metatutako datuak / Casos acumulados hasta el 29de junio

	POSITIBOAK /POSITIVOS	%
Araba	5.388	25,7 %
Bizkaia	11.847	56,6 %
Gipuzkoa	3.376	16,1 %
Otros	320	1,6 %

*Beste autonomia erkide batekoak diren baina Osakidetzako medikua duten 134 pertsonari bere osasun eremuari dagokion udalerrria ezarri zaie hurrengo analisietarako.

*A las 134 personas de otras comunidades autónomas que tienen médico de Osakidetza se les ha asignado el municipio correspondiente a su zona de salud.

POSITIBO GUZTIAK EUSKADIKO UDALERRIETAN / POSITIVOS TOTALES EN LOS MUNICIPIOS DE EUSKADI
Ekainaren 29ra arte metatutako datuak / Casos acumulados hasta el 29 de junio

Udalerrria / Municipio	Positiboak/ Positivos	Biztanleak/ Población	Tasa 100.000 biztanleko/ Tasa por 100.000 habitantes
ABADIÑO	39	7695	506,8
ABANTO Y CIERVANA-ABANTO ZIERB	78	9476	823,1
ADUNA	2	480	416,7
SALVATIERRA/AGURAIN	70	5296	1321,8
AIA	9	1998	450,5
AIZARNAZABAL	3	763	393,2
ALBIZTUR	1	296	337,8
ALEGIA	4	1751	228,4
ALEGRIA-DULANTZI	29	3075	943,1
ALKIZA	3	346	867,1
ALONSOTEGI	18	2852	631,1
ALTZAGA	1	188	531,9
ALTZO	6	367	1634,9
AMEZKETA	2	907	220,5
AMOREBIETA-ETXANO	187	19119	978,1
AMURRIO	121	10419	1161,3
ANDOAIN	46	14945	307,8
ANOETA	14	2036	687,6

ANTZUOLA	8	2201	363,5
ARAMA	2	202	990,1
ARAMAIO	5	1506	332,0
ARANTZAZU	1	377	265,3
AREATZA	7	1215	576,1
ARETXABAETA	66	7098	929,8
ARMIÑON	2	223	896,9
ARRAIA-MAEZTU	2	732	273,2
ARRASATE/MONDRAGON	270	22058	1224,0
ARRATZUA-UBARRUNDIA	10	1033	968,1
ARRIETA	2	566	353,4
ARRIGORRIAGA	129	11882	1085,7
ARTEA	3	722	415,5
ARTZENTALES	6	692	867,1
ARTZINIEGA	12	1922	624,3
ASPARRENA	12	1609	745,8
ASTEASU	5	1550	322,6
ASTIGARRAGA	23	6180	372,2
ATAUN	5	1745	286,5
ATXONDO	9	1414	636,5
AULESTI	2	665	300,8
AYALA/AIARA	65	2901	2240,6
AZKOITIA	22	11989	183,5
AZPEITIA	18	15055	119,6
BAKIO	11	2639	416,8
BALMASEDA	137	7595	1803,8
BAÑOS DE EBRO/MAÑUETA	4	323	1238,4
BARAKALDO	1203	98497	1221,4
BARRIKA	9	1528	589,0
BARRUNDIA	12	945	1269,8
BASAURI	541	40711	1328,9
BEASAIN	57	13969	408,0
BEDIA	3	1054	284,6
BELAUNTZA	2	258	775,2
BERANGO	61	7230	843,7
BERANTEVILLA	4	488	819,7
BERASTEGI	3	1053	284,9
BERGARA	65	15004	433,2
BERMEO	155	16880	918,2
BERNEDO	8	517	1547,4
BERRIATUA	7	1251	559,6
BERRIZ	9	4701	191,4
BIDANIA-GOITZ	3	557	538,6
BILBAO	4273	343430	1244,2
VILLABONA	36	5906	609,5

BUSTURIA	45	1607	2800,2
CAMPEZO/KANPEZU	20	1066	1876,2
DEBA	10	5445	183,7
DERIO	58	6472	896,2
DIMA	4	1431	279,5
DONOSTIA / SAN SEBASTIAN	846	181652	465,7
DURANGO	238	29436	808,5
EIBAR	221	27246	811,1
ELANTXOBE	5	362	1381,2
ELBURGO/BURGELU	8	627	1275,9
ELCIEGO	11	1038	1059,7
ELGETA	8	1139	702,4
ELGOIBAR	48	11585	414,3
ELORRIO	32	7441	430,0
ELVILLAR/BILAR	4	355	1126,8
ERANDIO	287	24297	1181,2
EREÑO	1	264	378,8
ERMUA	174	16039	1084,9
ERRETERIA	129	40141	321,4
ERRIBERAGOITIA/RIBERA ALTA	12	836	1435,4
ERRIGOITI	2	484	413,2
ESKORIATZA	16	4065	393,6
ETXEBARRI	110	11338	970,2
ETXEBARRIA	4	751	532,6
EZKIO-ITSASO	1	644	155,3
FORUA	5	916	545,9
FRUIZ	2	543	368,3
GALDAKAO	344	29389	1170,5
GALDAMES	8	836	956,9
GAMIZ-FIKA	7	1374	509,5
GATIKA	7	1648	424,8
GAUTEGIZ ARTEAGA	4	854	468,4
GERNIKA-LUMO	106	16725	633,8
GETARIA	10	2846	351,4
GETXO	653	77088	847,1
GIZABURUAGA	1	210	476,2
GORDEXOLA	27	1724	1566,1
GORLIZ	35	5825	600,9
GÜEÑES	73	6564	1112,1
HERNANI	67	20013	334,8
HERNIALDE	2	305	655,7
HONDARRIBIA	49	16937	289,3
IBARRA	27	4258	634,1
IBARRANGELU	4	625	640,0
IDIAZABAL	5	2388	209,4

IGORRE	21	4163	504,4
IRUN	248	59899	414,0
IRUÑA OKA/IRUÑA DE OCA	30	3514	853,7
IRURA	20	1811	1104,4
IRURAZ-GAUNA	7	531	1318,3
ISPASTER	1	741	135,0
ITSASONDO	2	718	278,6
IURRETA	16	3689	433,7
KARRANTZA HARANA/CARRANZA	24	2806	855,3
KORTEZUBI	4	437	915,3
LABASTIDA/BASTIDA	41	1492	2748,0
LAGUARDIA	4	1549	258,2
LANCIEGO/LANTZIEGO	2	724	276,2
LANTARON	8	942	849,3
LAPUEBLA DE LABARCA	6	882	680,3
LARRABETZU	7	2053	341,0
LASARTE-ORIA	53	18825	281,5
LAUDIO/LLODIO	165	18345	899,4
LAUKIZ	10	1165	858,4
LAZKAO	17	5549	306,4
LEABURU	1	363	275,5
LEGAZPI	28	8430	332,1
LEGORRETA	7	1489	470,1
LEGUTIO	12	1795	668,5
LEIOA	282	31188	904,2
LEKEITIO	28	7246	386,4
LEMOA	22	3610	609,4
LEMOIZ	7	1238	565,4
LEZA	1	217	460,8
LEZAMA	11	2383	461,6
LEZO	24	6102	393,3
LIZARTZA	1	647	154,6
LOIU	79	2355	3354,6
MALLABIA	4	1174	340,7
MAÑARIA	2	516	387,6
MARKINA-XEMEIN	21	4964	423,0
MARURI-JATABE	4	928	431,0
MENDARO	4	2139	187,0
MENDATA	2	408	490,2
MENDEXA	4	485	824,7
MEÑAKA	4	713	561,0
MOREDA DE ALAVA/MOREDA ARABA	3	278	1079,1
MORGA	3	391	767,3
MUNDAKA	50	1844	2711,5
MUNGIA	103	17349	593,7

MURUETA	1	304	328,9
MUSKIZ	91	7456	1220,5
MUTILOA	3	250	1200,0
MUTRIKU	15	5334	281,2
MUXIKA	2	1482	135,0
NABARNIZ	2	242	826,4
OIARTZUN	29	10351	280,2
OKONDO	7	1204	581,4
OLABERRIA	1	914	109,4
ONDARROA	24	8590	279,4
OÑATI	58	11355	510,8
ORDIZIA	80	9970	802,4
ORIO	42	6061	693,0
ORMAIZTEGI	2	1295	154,4
OROZKO	25	2613	956,8
ORTUELLA	58	8350	694,6
OTXANDIO	11	1337	822,7
OYON-OION	35	3497	1000,9
PASAIA	59	16711	353,1
PEÑACERRADA/URIZAHARRA	1	287	348,4
PLENTZIA	34	4363	779,3
PORTUGALETE	433	46191	937,4
RIBERA BAJA/ERRIBERA BEITIA	10	1560	641,0
SAMANIEGO	19	238	7983,2
SAN MILLAN/DONEMILIAGA	4	737	542,7
SANTURTZI	467	45690	1022,1
SEGURA	3	1523	197,0
SESTAO	259	27146	954,1
SONDIKA	67	4489	1492,5
SOPELA	144	12947	1112,2
SOPUERTA	78	2468	3160,5
SORALUZE-PLACENCIA DE LAS ARMA	12	3937	304,8
SUKARRIETA	2	336	595,2
TOLOSA	138	19270	716,1
TRUCIOS-TURTZIOZ	8	512	1562,5
UBIDE	5	177	2824,9
UGAO-MIRABALLES	35	4114	850,8
URDULIZ	31	4294	721,9
URDUÑA/ORDUÑA	43	4274	1006,1
URKABUSTAIZ	9	1435	627,2
URNIETA	22	6190	355,4
URRETXU	22	6802	323,4
USURBIL	16	6318	253,2
VALDEGOVIA/GAUBEA	4	1069	374,2
VALLE DE TRAPAGA-TRAPAGARAN	140	11875	1178,9

VILLABUENA DE ALAVA/ESKUERNAGA	2	304	657,9
VITORIA-GASTEIZ	4577	246149	1859,4
YECORA/IEKORA	6	257	2334,6
ZALDIBAR	16	3056	523,6
ZALDIBIA	4	1630	245,4
ZALDUONDO	1	194	515,5
ZALLA	62	8438	734,8
ZAMBRANA	11	436	2522,9
ZAMUDIO	20	3274	610,9
ZARATAMO	11	1631	674,4
ZARAUTZ	212	23301	909,8
ZEANURI	4	1258	318,0
ZEBERIO	7	1065	657,3
ZEGAMA	6	1532	391,6
ZESTOA	5	3833	130,4
ZIERBENA	11	1493	736,8
ZIGOITIA	19	1712	1109,8
ZIORTZA-BOLIBAR	1	451	221,7
ZIZURKIL	8	3029	264,1
ZUIA	27	2365	1141,6
ZUMAIA	56	9825	570,0
ZUMARRAGA	82	9767	839,6
OTROS	182	-	-

*Udalerrietako tasa kalkulatzeko positibo kopurua eta EUSTATen arabera udalerrri bakoitzeko biztanle kopurua hartzen dira kontuan.

*El cálculo de las tasas de los municipios se ha realizado teniendo en cuenta el número de casos y la población del municipio según el EUSTAT.

POSITIBO GUZTIAK EUSKADIKO OSASUN EREMUETAN /
POSITIVOS TOTALES EN LAS ZONAS DE SALUD DE EUSKADI
 Ekainaren 29ra arte metatutako datuak / Casos acumulados hasta el 29 de junio

Osasun-eremuak/Zonas de salud	Positiboak/ Positivos	TISak guztira/ Total de TIS	Tasa 100.000 biztanleko/ Tasa por 100.000 habitantes
ABADIÑO-ELORRIO-BERRIZ	107	24328	439,8
ABANTO-MUSKIZ	166	17149	968,0
ABETXUKO	83	3841	2160,9
AIALA	244	19096	1277,8
ALANGO	196	19660	996,9
ALEGIA	26	6665	390,1
ALGORTA	264	33128	796,9
ALZA-ROTETA	168	19664	854,4
AMARA BERRI	129	35132	367,2
AMARA CENTRO	71	16578	428,3
AMOREBIETA	188	19813	948,9
ANDOAIN	48	15442	310,8
ARANBIZKARRA I	221	15096	1464,0
ARANBIZKARRA II	174	12426	1400,3
ARRASATE	286	25129	1138,1
ARRATIA	66	13737	480,5
ARRIGORRIAGA	148	15914	930,0
ASTRABUDUA	126	10532	1196,4
AZKOITIA	22	11946	184,2
AZPEITIA	19	16666	114,0
BALMASEDA	176	11715	1502,3
BASAURI-ARIZ	390	26715	1459,9
BASAURI-KAREAGA	174	15332	1134,9
BASURTO	233	21071	1105,8
BEASAIN	73	22634	322,5
BEGOÑA	142	11870	1196,3
BERAUN-ERRETERIA	41	15271	268,5
BERGARA	82	18193	450,7
BERMEO	210	19139	1097,2
BIDEBIETA	23	7241	317,6
BOLUETA-SAGARMINAGA	69	9615	717,6
BOMBERO ETXANIZ	454	38328	1184,5
CASCO VIEJO (BILBAO)	274	13102	2091,3
CASCO VIEJO (VITORIA-GASTEIZ)	276	18232	1513,8
DEBA	27	10708	252,1
DEUSTO	234	25904	903,3
DUMBOA	90	30190	298,1
DURANGO	253	35097	720,9
EGIA	75	14940	502,0

EIBAR	141	19576	720,3
ELGOIBAR	65	18203	357,1
ERANDIO	160	14199	1126,8
ERMUA	179	17250	1037,7
ETXEBARRI	104	10766	966,0
GALDAKAO	328	31686	1035,2
GAZALBIDE-TXAGORRITXU	304	15651	1942,4
GAZTELEKU	225	21093	1066,7
GERNIKA	108	19002	568,4
GERNIKALDEA	80	7485	1068,8
GORLIZ-PLENTZIA	84	12094	694,6
GROS	99	29802	332,2
HERNANI-URNIETA-ASTIGARRAGA	113	34494	327,6
HONDARRIBIA	53	17896	296,2
IBARRA	41	7842	522,8
INDAUTXU	232	19894	1166,2
INTXAURRONDO	42	11521	364,6
IRÚN-CENTRO	157	38453	408,3
IZTIETA-ERRETERIA	91	26100	348,7
JAVIER SÁENZ DE BURUAGA	120	15899	754,8
KARMELO	120	12046	996,2
KUETO	107	10273	1041,6
LA HABANA	218	12036	1811,2
LA MERCED/MIRIBILLA	290	19466	1489,8
LA PAZ	207	22077	937,6
LA PEÑA	100	10234	977,1
LAKUA-ARRIAGA	231	15491	1491,2
LAKUABIZKARRA	528	29226	1806,6
LAS ARENAS	248	34417	720,6
LASARTE-USURBIL	71	26512	267,8
LAZKAO	31	8517	364,0
LEGAZPI	30	8739	343,3
LEIOA	220	25063	877,8
LEKEITIO	35	10065	347,7
LEZO-SAN JUAN	39	8541	456,6
LLANADA ALAVESA	141	12020	1173,0
LLODIO	198	23072	858,2
LOIOLA	25	7127	350,8
LUTXANA	125	7325	1706,5
MARKINA-XEMEIN	29	6488	447,0
MARKONZAGA	159	17831	891,7
MINA DEL MORRO	111	11067	1003,0
MIRIBILLA/LA MERCED	290	19466	1489,8
MONTAÑA ALAVESA	29	2186	1326,6
MUNGIA	152	26968	563,6

NORTE-LEGUTIO	37	4253	870,0
NORTE-ZUIA	57	5480	1040,1
OIARTZUN	29	10535	275,3
OLAGUIBEL	610	34045	1791,7
OLARIZU	221	16235	1361,3
ONDARRETA	150	36720	408,5
ONDARROA	29	9640	300,8
OÑATI	58	11830	490,3
ORDIZIA	99	14142	700,0
ORTUELLA	58	8489	683,2
OTXARKOAGA	103	11293	912,1
PARTE VIEJA	52	13799	376,8
PASAIA ANTXO	18	6787	265,2
PASAIA SAN PEDRO	31	10612	292,1
PORTUGALETE-BUENAVISTA	148	13261	1116,1
PORTUGALETE-CASTAÑOS	135	16767	805,2
PORTUGALETE-REPELEGA	178	20149	883,4
REKALDE	408	28171	1448,3
RIOJA ALAVESA	144	10885	1322,9
RONTEGI	89	11371	782,7
SALBURUA	215	16341	1315,7
SAN ADRIÁN	150	10045	1493,3
SAN IGNACIO	270	24872	1085,6
SAN MARTÍN	824	32825	2510,3
SAN VICENTE	337	20040	1681,6
SANSOMENDI	172	9295	1850,5
SANTURTZI-CENTRO-MAMARIGA	146	18352	795,6
SANTURTZI-KABIEZES	304	26023	1168,2
SANTUTXU-SOLOKOETXE	155	16372	946,7
SODUPE-GÜEÑES	98	8207	1194,1
SOPELANA	234	25427	920,3
TOLOSA	142	20760	684,0
TORREKUA	82	9756	840,5
TRAPAGARAN	139	12011	1157,3
TXORIERRI	231	18956	1218,6
TXURDINAGA	322	14726	2186,6
URBAN	145	9598	1510,7
VALLE DE LENIZ	75	11415	657,0
VALLES ALAVESES I	36	4622	778,9
VALLES ALAVESES II	30	2384	1258,4
VILLABONA	88	15946	551,9
ZABALGANA	310	23794	1302,8
ZABALLA	119	13124	906,7
ZALLA	152	11710	1298,0
ZARAMAGA	179	14371	1245,6

ZARAUTZ-ORIO-AIA	261	32323	807,5
ZORROZA- ALONSOTEGI	127	14648	867,0
ZUAZO	169	18056	936,0
ZUMAIA-ZESTOA-GETARIA	74	17564	421,3
ZUMARRAGA	83	18588	446,5
ZURBARAN	159	10598	1500,3

*Osasun eremuetako tasa kalkulatzeko positibo kopurua eta 2020ko maiatzean eremu bakoitzean zeuden TIS kopurua hartzen da kontuan.

*El cálculo de la tasa en las zonas de salud se ha realizado teniendo en cuenta el nº de casos entre el nº de TISes en cada zona a fecha de mayo de 2020

HILDAKOAK EUSKADIKO UDALERRIETAN / FALLECIDOS EN LOS MUNICIPIOS DE EUSKADI
Ekainaren 29era arte metatutako datuak / Casos acumulados hasta el 29 de junio

Udalerrria / Municipio	Positiboak/ Positivos	Hildakoak/ Fallecidos	Hilkortasuna/ Mortalidad
ABADIÑO	39	3	7,7
ABANTO Y CIERVANA-ABANTO ZIERB	78	3	3,8
ADUNA	2	1	50,0
SALVATIERRA/AGURAIN	70	14	20,0
AIA	9	0	0,0
AIZARNAZABAL	3	0	0,0
ALBIZTUR	1	0	0,0
ALEGIA	4	1	25,0
ALEGRIA-DULANTZI	29	1	3,4
ALKIZA	3	0	0,0
ALONSOTEGI	18	1	5,6
ALTZAGA	1	0	0,0
ALTZO	6	0	0,0
AMEZKETA	2	1	50,0
AMOREBIETA-ETXANO	187	18	9,6
AMURRIO	121	8	6,6
ANDOAIN	46	3	6,5
ANOETA	14	1	7,1
ANTZUOLA	8	0	0,0
ARAMA	2	0	0,0
ARAMAIO	5	0	0,0
ARANTZAZU	1	0	0,0
AREATZA	7	0	0,0
ARETXABALETA	66	7	10,6
ARMIÑON	2	0	0,0
ARRAIA-MAEZTU	2	0	0,0
ARRASATE/MONDRAGON	270	37	13,7
ARRATZUA-UBARRUNDIA	10	0	0,0
ARRIETA	2	0	0,0
ARRIGORRIAGA	129	12	9,3
ARTEA	3	0	0,0
ARTZENTALES	6	0	0,0
ARTZINIEGA	12	1	8,3
ASPARRENA	12	0	0,0
ASTEASU	5	0	0,0
ASTIGARRAGA	23	0	0,0
ATAUN	5	0	0,0
ATXONDO	9	0	0,0
AULESTI	2	0	0,0
AYALA/AIARA	65	1	1,5
AZKOITIA	22	1	4,5

AZPEITIA	18	1	5,6
BAKIO	11	1	9,1
BALMASEDA	137	18	13,1
BAÑOS DE EBRO/MAÑUETA	4	0	0,0
BARAKALDO	1203	90	7,5
BARRIKA	9	0	0,0
BARRUNDIA	12	0	0,0
BASAURI	541	75	13,9
BEASAIN	57	6	10,5
BEDIA	3	1	33,3
BELAUNTZA	2	0	0,0
BERANGO	61	0	0,0
BERANTEVILLA	4	0	0,0
BERASTEGI	3	0	0,0
BERGARA	65	3	4,6
BERMEO	155	16	10,3
BERNEDO	8	0	0,0
BERRIATUA	7	0	0,0
BERRIZ	9	1	11,1
BIDANIA-GOITZ	3	0	0,0
BILBAO	4273	360	8,4
VILLABONA	36	2	5,6
BUSTURIA	45	6	13,3
CAMPEZO/KANPEZU	20	3	15,0
DEBA	10	1	10,0
DERIO	58	0	0,0
DIMA	4	1	25,0
DONOSTIA / SAN SEBASTIAN	846	74	8,7
DURANGO	238	16	6,7
EIBAR	221	24	10,9
ELANTXOBE	5	0	0,0
ELBURGO/BURGELU	8	1	12,5
ELCIEGO	11	1	9,1
ELGETA	8	1	12,5
ELGOIBAR	48	2	4,2
ELORRIO	32	1	3,1
ELVILLAR/BILAR	4	0	0,0
ERANDIO	287	21	7,3
EREÑO	1	0	0,0
ERMUA	174	21	12,1
ERRETERIA	129	7	5,4
ERRIBERAGOITIA/RIBERA ALTA	12	0	0,0
ERRIGOITI	2	0	0,0
ESKORIATZA	16	1	6,3
ETXEBARRI	110	6	5,5

ETXEBARRIA	4	0	0,0
EZKIO-ITSASO	1	0	0,0
FORUA	5	0	0,0
FRUIZ	2	0	0,0
GALDAKAO	344	32	9,3
GALDAMES	8	0	0,0
GAMIZ-FIKA	7	0	0,0
GATIKA	7	0	0,0
GAUTEGIZ ARTEAGA	4	1	25,0
GERNIKA-LUMO	106	2	1,9
GETARIA	10	3	30,0
GETXO	653	40	6,1
GIZABURUAGA	1	0	0,0
GORDEXOLA	27	1	3,7
GORLIZ	35	2	5,7
GÜEÑES	73	4	5,5
HERNANI	67	3	4,5
HERNIALDE	2	0	0,0
HONDARRIBIA	49	1	2,0
IBARRA	27	1	3,7
IBARRANGELU	4	0	0,0
IDIAZABAL	5	0	0,0
IGORRE	21	0	0,0
IRUN	248	15	6,0
IRUÑA OKA/IRUÑA DE OCA	30	0	0,0
IRURA	20	4	20,0
IRURAIZ-GAUNA	7	1	14,3
ISPASTER	1	0	0,0
ITSASONDO	2	0	0,0
IURRETA	16	3	18,8
KARRANTZA HARANA/CARRANZA	24	1	4,2
KORTEZUBI	4	2	50,0
LABASTIDA/BASTIDA	41	3	7,3
LAGUARDIA	4	0	0,0
LANCIEGO/LANTZIEGO	2	0	0,0
LANTARON	8	0	0,0
LAPUEBLA DE LABARCA	6	1	16,7
LARRABETZU	7	0	0,0
LASARTE-ORIA	53	3	5,7
LAUDIO/LLODIO	165	9	5,5
LAUKIZ	10	1	10,0
LAZKAO	17	0	0,0
LEABURU	1	0	0,0
LEGAZPI	28	1	3,6
LEGORRETA	7	1	14,3

LEGUTIO	12	0	0,0
LEIOA	282	14	5,0
LEKEITIO	28	1	3,6
LEMOA	22	0	0,0
LEMOIZ	7	0	0,0
LEZA	1	0	0,0
LEZAMA	11	0	0,0
LEZO	24	2	8,3
LIZARTZA	1	0	0,0
LOIU	79	17	21,5
MALLABIA	4	0	0,0
MAÑARIA	2	0	0,0
MARKINA-XEMEIN	21	3	14,3
MARURI-JATABE	4	0	0,0
MENDARO	4	0	0,0
MENDATA	2	0	0,0
MENDEXA	4	0	0,0
MEÑAKA	4	0	0,0
MOREDA DE ALAVA/MOREDA ARABA	3	0	0,0
MORGA	3	0	0,0
MUNDAKA	50	6	12,0
MUNGIA	103	3	2,9
MURUETA	1	0	0,0
MUSKIZ	91	4	4,4
MUTILOA	3	0	0,0
MUTRIKU	15	0	0,0
MUXIKA	2	0	0,0
NABARNIZ	2	0	0,0
OIARTZUN	29	0	0,0
OKONDO	7	1	14,3
OLABERRIA	1	0	0,0
ONDARROA	24	3	12,5
OÑATI	58	4	6,9
ORDIZIA	80	24	30,0
ORIO	42	1	2,4
ORMAIZTEGI	2	0	0,0
OROZKO	25	3	12,0
ORTUELLA	58	1	1,7
OTXANDIO	11	1	9,1
OYON-OION	35	1	2,9
PASAIA	59	4	6,8
PEÑACERRADA/URIZAHARRA	1	0	0,0
PLENTZIA	34	1	2,9
PORTUGALETE	433	15	3,5
RIBERA BAJA/ERRIBERA BEITIA	10	0	0,0

SAMANIEGO	19	3	15,8
SAN MILLAN/DONEMILIAGA	4	0	0,0
SANTURTZI	467	31	6,6
SEGURA	3	0	0,0
SESTAO	259	30	11,6
SONDIKA	67	2	3,0
SOPELA	144	9	6,3
SOPUERTA	78	13	16,7
SORALUZE-PLACENCIA DE LAS ARMA	12	0	0,0
SUKARRIETA	2	0	0,0
TOLOSA	138	20	14,5
TRUCIOS-TURTZIOZ	8	0	0,0
UBIDE	5	0	0,0
UGAO-MIRABALLES	35	2	5,7
URDULIZ	31	1	3,2
URDUÑA/ORDUÑA	43	0	0,0
URKABUSTAIZ	9	1	11,1
URNIETA	22	0	0,0
URRETXU	22	1	4,5
USURBIL	16	0	0,0
VALDEGOVIA/GAUBEA	4	1	25,0
VALLE DE TRAPAGA-TRAPAGARAN	140	9	6,4
VILLABUENA DE ALAVA/ESKUERNAGA	2	0	0,0
VITORIA-GASTEIZ	4577	319	7,0
YECORA/IEKORA	6	0	0,0
ZALDIBAR	16	1	6,3
ZALDIBIA	4	1	25,0
ZALDUONDO	1	0	0,0
ZALLA	62	1	1,6
ZAMBRANA	11	0	0,0
ZAMUDIO	20	0	0,0
ZARATAMO	11	1	9,1
ZARAUTZ	212	23	10,8
ZEANURI	4	0	0,0
ZEBERIO	7	0	0,0
ZEGAMA	6	0	0,0
ZESTOA	5	0	0,0
ZIERBENA	11	0	0,0
ZIGOITIA	19	0	0,0
ZIORTZA-BOLIBAR	1	0	0,0
ZIZURKIL	8	1	12,5
ZUIA	27	1	3,7
ZUMAIA	56	6	10,7
ZUMARRAGA	82	15	18,3
OTROS	182	1	0,5

**HILDAKOAK EUSKADIKO OSASUN EREMUETAN /
FALLECIDOS EN LAS ZONAS DE SALUD DE EUSKADI**
Ekainaren 29ra arte metatutako datuak / Casos acumulados hasta el 29 de junio

Osasun-eremuak/Zonas de salud	Positiboak/ Positivos	Hildakoak/ Fallecidos	Hilkortasuna/ Mortalidad
ABADIÑO-ELORRIO-BERRIZ	107	7	6,5
ABANTO-MUSKIZ	166	9	5,4
ABETXUKO	83	11	13,3
AIALA	244	10	4,1
ALANGO	196	19	9,7
ALEGIA	26	3	11,5
ALGORTA	264	8	3,0
ALZA-ROTETA	168	27	16,1
AMARA BERRI	129	6	4,7
AMARA CENTRO	71	8	11,3
AMOREBIETA	188	21	11,2
ANDOAIN	48	3	6,3
ARANBIZKARRA I	221	15	6,8
ARANBIZKARRA II	174	11	6,3
ARRASATE	286	39	13,6
ARRATIA	66	2	3,0
ARRIGORRIAGA	148	10	6,8
ASTRABUDUA	126	11	8,7
AZKOITIA	22	1	4,5
AZPEITIA	19	2	10,5
BALMASEDA	176	20	11,4
BASAURI-ARIZ	390	55	14,1
BASAURI-KAREAGA	174	22	12,6
BASURTO	233	16	6,9
BEASAIN	73	7	9,6
BEGOÑA	142	8	5,6
BERAUN-ERRETERIA	41	0	0,0
BERGARA	82	5	6,1
BERMEO	210	23	11,0
BIDEBIETA	23	1	4,3
BOLUETA-SAGARMINAGA	69	4	5,8
BOMBERO ETXANIZ	454	36	7,9
CASCO VIEJO (BILBAO)	274	42	15,3
CASCO VIEJO (VITORIA-GASTEIZ)	276	29	10,5
DEBA	27	2	7,4
DEUSTO	234	11	4,7
DUMBOA	90	3	3,3
DURANGO	253	18	7,1
EGIA	75	7	9,3

EIBAR	141	13	9,2
ELGOIBAR	65	3	4,6
ERANDIO	160	11	6,9
ERMUA	179	21	11,7
ETXEBARRI	104	6	5,8
GALDAKAO	328	30	9,1
GAZALBIDE-TXAGORRITXU	304	33	10,9
GAZTELEKU	225	16	7,1
GERNIKA	108	2	1,9
GERNIKALDEA	80	8	10,0
GORLIZ-PLENTZIA	84	3	3,6
GROS	99	11	11,1
HERNANI-URNIETA-ASTIGARRAGA	113	3	2,7
HONDARRIBIA	53	1	1,9
IBARRA	41	6	14,6
INDAUTXU	232	20	8,6
INTXAURRONDO	42	3	7,1
IRÚN-CENTRO	157	7	4,5
IZTIETA-ERRETERIA	91	7	7,7
JAVIER SÁENZ DE BURUAGA	120	6	5,0
KARMELO	120	12	10,0
KUETO	107	16	15,0
LA HABANA	218	12	5,5
LA MERCED/MIRIBILLA	290	29	10,0
LA PAZ	207	4	1,9
LA PEÑA	100	2	2,0
LAKUA-ARRIAGA	231	10	4,3
LAKUABIZKARRA	528	12	2,3
LAS ARENAS	248	16	6,5
LASARTE-USURBIL	71	5	7,0
LAZKAO	31	7	22,6
LEGAZPI	30	2	6,7
LEIOA	220	9	4,1
LEKEITIO	35	1	2,9
LEZO-SAN JUAN	39	8	20,5
LLANADA ALAVESA	141	18	12,8
LLODIO	198	14	7,1
LOIOLA	25	1	4,0
LUTXANA	125	8	6,4
MARKINA-XEMEIN	29	3	10,3
MARKONZAGA	159	13	8,2
MINA DEL MORRO	111	10	9,0
MIRIBILLA/LA MERCED	290	29	10,0
MONTAÑA ALAVESA	29	2	6,9
MUNGIA	152	4	2,6

NORTE-LEGUTIO	37	2	5,4
NORTE-ZUIA	57	2	3,5
OIARTZUN	29	1	3,4
OLAGUIBEL	610	53	8,7
OLARIZU	221	12	5,4
ONDARRETA	150	12	8,0
ONDARROA	29	3	10,3
OÑATI	58	4	6,9
ORDIZIA	99	26	26,3
ORTUELLA	58	1	1,7
OTXARKOAGA	103	10	9,7
PARTE VIEJA	52	3	5,8
PASAIA ANTXO	18	1	5,6
PASAIA SAN PEDRO	31	1	3,2
PORTUGALETE-BUENAVISTA	148	4	2,7
PORTUGALETE-CASTAÑOS	135	3	2,2
PORTUGALETE-REPELEGA	178	6	3,4
REKALDE	408	34	8,3
RIOJA ALAVESA	144	11	7,6
RONTEGI	89	6	6,7
SALBURUA	215	8	3,7
SAN ADRIÁN	150	13	8,7
SAN IGNACIO	270	23	8,5
SAN MARTÍN	824	72	8,7
SAN VICENTE	337	47	13,9
SANSOMENDI	172	9	5,2
SANTURTZI-CENTRO-MAMARIGA	146	8	5,5
SANTURTZI-KABIEZES	304	22	7,2
SANTUTXU-SOLOKOETXE	155	7	4,5
SODUPE-GÜEÑES	98	4	4,1
SOPELANA	234	10	4,3
TOLOSA	142	21	14,8
TORREKUA	82	13	15,9
TRAPAGARAN	139	9	6,5
TXORIERRI	231	18	7,8
TXURDINAGA	322	31	9,6
URBAN	145	7	4,8
VALLE DE LENIZ	75	7	9,3
VALLES ALAVESES I	36	0	0,0
VALLES ALAVESES II	30	0	0,0
VILLABONA	88	9	10,2
ZABALGANA	310	4	1,3
ZABALLA	119	5	4,2
ZALLA	152	14	9,2
ZARAMAGA	179	17	9,5

ZARAUTZ-ORIO-AIA	261	24	9,2
ZORROZA- ALONSOTEGI	127	9	7,1
ZUAZO	169	7	4,1
ZUMAIA-ZESTOA-GETARIA	74	8	10,8
ZUMARRAGA	83	9	10,8
ZURBARAN	159	17	10,7

HILDAKO KASU POSITIBOAK EUSKADIN HERIOTZA DATAREN ARABERA /
CASOS POSITIVOS FALLECIDOS EN EUSKADI POR FECHA DE FALLECIMIENTO
 Ekainaren 29ra arteko heriotzak / Fallecidos hasta el 29 de junio

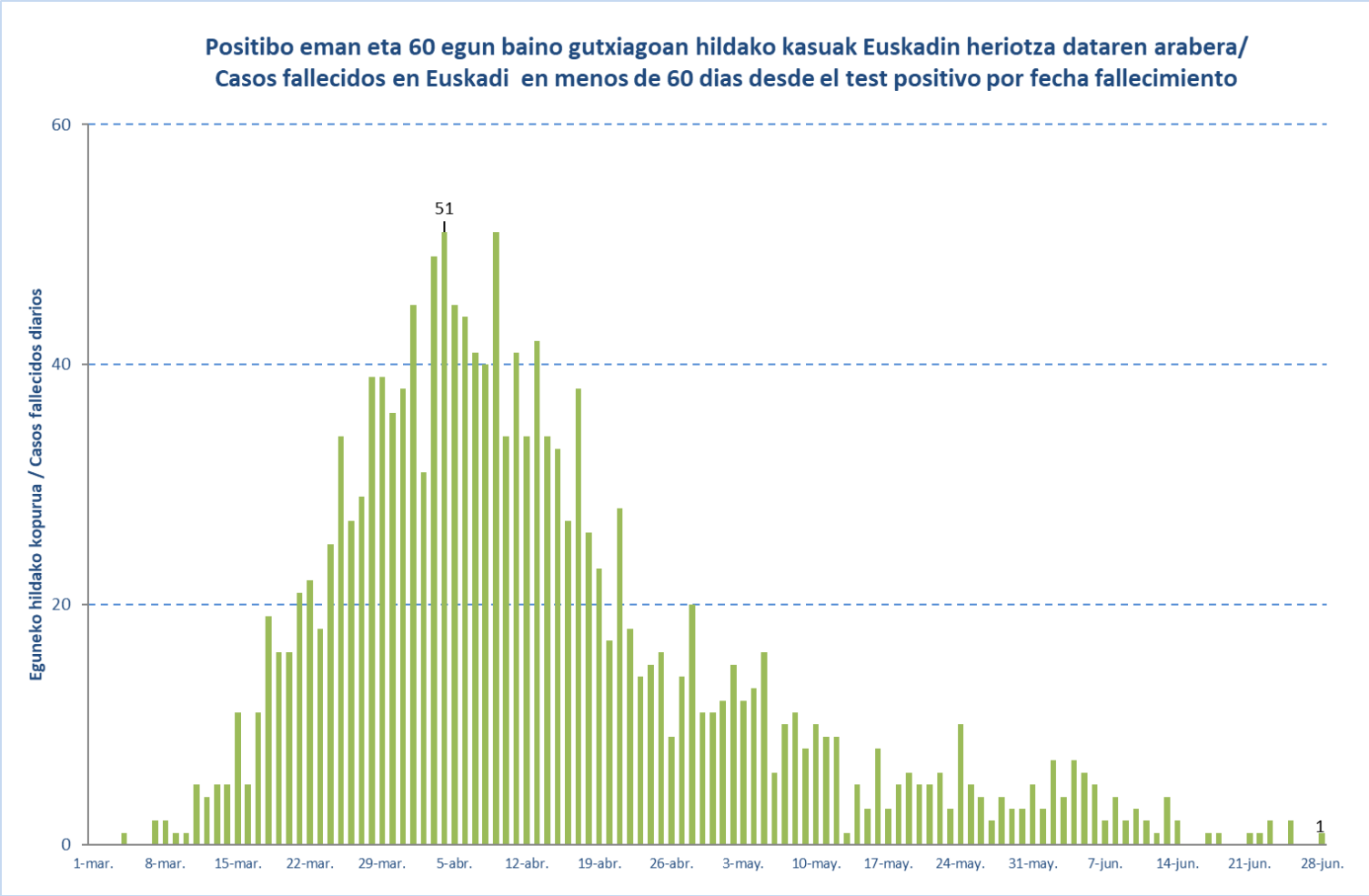

**HILDAKO KASU POSITIBOAK EUSKADIN HERIOTZA DATAREN ARABERA /
 CASOS POSITIVOS FALLECIDOS EN EUSKADI POR FECHA DE FALLECIMIENTO**
 Ekainaren 29ra arteko heriotzak / Fallecidos hasta el 29 de junio

Martxo/ Marzo	Hildakoak/ Fallecidos	Apirila/ Abril	Hildakoak/ Fallecidos	Maiatza/ Mayo	Hildakoak/ Fallecidos	Ekaina/ Junio	Hildakoak/ Fallecidos
1-mar.	0	1-abr.	45	1-may.	12	1-jun.	3
2-mar.	0	2-abr.	31	2-may.	15	2-jun.	7
3-mar.	0	3-abr.	49	3-may.	12	3-jun.	4
4-mar.	1	4-abr.	51	4-may.	13	4-jun.	7
5-mar.	0	5-abr.	45	5-may.	16	5-jun.	6
6-mar.	0	6-abr.	44	6-may.	6	6-jun.	5
7-mar.	2	7-abr.	41	7-may.	10	7-jun.	2
8-mar.	2	8-abr.	40	8-may.	11	8-jun.	4
9-mar.	1	9-abr.	51	9-may.	8	9-jun.	2
10-mar.	1	10-abr.	34	10-may.	10	10-jun.	3
11-mar.	5	11-abr.	41	11-may.	9	11-jun.	2
12-mar.	4	12-abr.	34	12-may.	9	12-jun.	1
13-mar.	5	13-abr.	42	13-may.	1	13-jun.	4
14-mar.	5	14-abr.	34	14-may.	5	14-jun.	2
15-mar.	11	15-abr.	33	15-may.	3	15-jun.	0
16-mar.	5	16-abr.	27	16-may.	8	16-jun.	0
17-mar.	11	17-abr.	38	17-may.	3	17-jun.	1
18-mar.	19	18-abr.	26	18-may.	5	18-jun.	1
19-mar.	16	19-abr.	23	19-may.	6	19-jun.	0
20-mar.	16	20-abr.	17	20-may.	5	20-jun.	0
21-mar.	21	21-abr.	28	21-may.	5	21-jun.	1
22-mar.	22	22-abr.	18	22-may.	6	22-jun.	1
23-mar.	18	23-abr.	14	23-may.	3	23-jun.	2
24-mar.	25	24-abr.	15	24-may.	10	24-jun.	0
25-mar.	34	25-abr.	16	25-may.	5	25-jun.	2
26-mar.	27	26-abr.	9	26-may.	4	26-jun.	0
27-mar.	29	27-abr.	14	27-may.	2	27-jun.	0
28-mar.	39	28-abr.	20	28-may.	4	28-jun.	1
29-mar.	39	29-abr.	11	29-may.	3		
30-mar.	36	30-abr.	11	30-may.	3		
31-mar.	38			31-may.	5		